

Державний комітет статистики України

Головне управління статистики у Львівській області

Діяльність підприємств – суб'єктів підприємницької діяльності

Статистичний збірник

Львів - 2008

Головне управління статистики у Львівській області

Відповідальний за випуск **М.М.Крупка**

У збірнику вміщено дані про основні показники діяльності підприємств – суб'єктів підприємницької діяльності Львівської області у динаміці з 2000 по 2007рр. Розрахований на широке коло читачів.

Головне управління статистики у Львівській області

- адреса: пр. В.Чорновола, 4, м. Львів, 79058, Україна
- телефон: 272-30-60
- електронна пошта: ve@stat.lviv.ua
- адреса в Інтернеті: www.stat.lviv.ua

Розповсюдження статистичних видань

- адреса: пр.В.Чорновола, 4, кімн. 44, м.Львів, 79058, Україна
- тел.: 272-45-25

Некомерційне тиражування і поширення дозволяється із посиланням на джерело.

П Е Р Е Д М О В А

Головним управлінням статистики підготовлено статистичний збірник «Діяльність підприємств – суб'єктів підприємницької діяльності». Збірник містить інформацію в динаміці за 2000-2007 роки про кількість суб'єктів підприємницької діяльності, їх демографію, середньорічну кількість найманих працівників, середньомісячну заробітну плату, обсяги реалізованої продукції (робіт, послуг), операційні витрати з реалізованої продукції, їх структуру за видами економічної діяльності. Подано розподіл підприємств на великі, середні і малі згідно чинного законодавства. Для уявлення стан та основні тенденції економічних процесів проілюстровано графічно.

Матеріали підготовлені за даними державних статистичних спостережень за формами №1-підприємство (річна), №1-підприємство (квартальна)-річна «Звіт про основні показники діяльності підприємства» та фінансової звітності, які подаються підприємствами-юридичними особами, що є суб'єктами підприємницької діяльності незалежно від форми власності і виду економічної діяльності, крім фермерських господарств з чисельністю до 50 осіб. З 2000 року не враховані також банківські установи.

Статистичний збірник підготовлений відділом структурної статистики та статистики фінансів Головного управління статистики у Львівській області

Скорочення та умовні позначення, які використані у збірнику

Скорочення

тис – тисяча
грн – гривня
коп – копійок

Умовні позначення:

Тире (—)
Крапки (...)
Нуль (0; 0,0)

Символ (×)

Символ (*)

“з них”, “у тому числі”

- явищ не було
- відомості відсутні
- явища відбулися, але у вимірах, менших за ті, що можуть бути виражені використаними у таблиці розрядами
- заповнення рубрики за характером побудови таблиці не має сенсу
- дані є конфіденційними згідно із Законом України “Про державну статистику”, оскільки представлені 1- 2 підприємства
- означає, що наведено не всі доданки загальної суми

З М І С Т

Передмова	3
Умовні позначення	4
Статистично-аналітичний огляд	8
1. ОСНОВНІ ПОКАЗНИКИ ДІЯЛЬНОСТІ ПІДПРИЄМСТВ-СУБ'ЄКТІВ ПІДПРИЄМНИЦЬКОЇ ДІЯЛЬНОСТІ	
1.1 ОСНОВНІ ПОКАЗНИКИ ПІДПРИЄМСТВ-СУБ'ЄКТІВ ПІДПРИЄМНИЦЬКОЇ ДІЯЛЬНОСТІ ЗА 2000, 2003 – 2007 РОКИ	10
1.2 ОСНОВНІ ПОКАЗНИКИ ДІЯЛЬНОСТІ ПІДПРИЄМСТВ В РОЗРІЗІ РЕГІОНІВ УКРАЇНИ ЗА 2007 РІК	11
1.3 ОСНОВНІ ПОКАЗНИКИ ПІДПРИЄМСТВ – СУБ'ЄКТІВ ПІДПРИЄМНИЦЬКОЇ ДІЯЛЬНОСТІ ЗА ОСНОВНИМИ ВИДАМИ ЕКОНОМІЧНОЇ ДІЯЛЬНОСТІ У 2007 РОЦІ	12
1.4 РОЗПОДІЛ ПІДПРИЄМСТВ ЗА ОСНОВНИМИ ПОКАЗНИКАМИ ТА ОСНОВНИМИ ВИДАМИ ЕКОНОМІЧНОЇ ДІЯЛЬНОСТІ У 2007 РОЦІ	15
1.5 ОСНОВНІ ПОКАЗНИКИ ПІДПРИЄМСТВ – СУБ'ЄКТІВ ПІДПРИЄМНИЦЬКОЇ ДІЯЛЬНОСТІ ЗА ОРГАНІЗАЦІЙНО-ПРАВОВИМИ ФОРМАМИ ГОСПОДАРЮВАННЯ У 2007 РОЦІ	16
2. КІЛЬКІСТЬ ПІДПРИЄМСТВ-СУБ'ЄКТІВ ПІДПРИЄМНИЦЬКОЇ ДІЯЛЬНОСТІ	
2.1 КІЛЬКІСТЬ ПІДПРИЄМСТВ-СУБ'ЄКТІВ ПІДПРИЄМНИЦЬКОЇ ДІЯЛЬНОСТІ ЗА ОСНОВНИМИ ВИДАМИ ЕКОНОМІЧНОЇ ДІЯЛЬНОСТІ ЗА 2000, 2003-2007 РОКИ	18
2.2 СЕРЕДНЯ КІЛЬКІСТЬ ПРАЦЮЮЧИХ НА ОДНОМУ ПІДПРИЄМСТВІ ЗА 2000, 2003-2007 РОКИ	20
2.3 КІЛЬКІСТЬ ПІДПРИЄМСТВ-СУБ'ЄКТІВ ПІДПРИЄМНИЦЬКОЇ ДІЯЛЬНОСТІ НА 10 ТИС. ОСІБ НАЯВНОГО НАСЕЛЕННЯ ТА СЕРЕДНЯ КІЛЬКІСТЬ ПРАЦЮЮЧИХ НА ОДНОМУ ПІДПРИЄМСТВІ ЗА 2000, 2003-2007 РОКИ	20
2.4 РОЗПОДІЛ ПІДПРИЄМСТВ-СУБ'ЄКТІВ ПІДПРИЄМНИЦЬКОЇ ДІЯЛЬНОСТІ НА ГРУПИ ЗА ОСНОВНИМИ ВИДАМИ ЕКОНОМІЧНОЇ ДІЯЛЬНОСТІ У 2007 РОЦІ	21
2.5 КІЛЬКІСТЬ ПІДПРИЄМСТВ-СУБ'ЄКТІВ ПІДПРИЄМНИЦЬКОЇ ДІЯЛЬНОСТІ ЗА ОСНОВНИМИ ВИДАМИ ПРОМИСЛОВОЇ ДІЯЛЬНОСТІ	22
2.6 КІЛЬКІСТЬ ПІДПРИЄМСТВ-СУБ'ЄКТІВ ПІДПРИЄМНИЦЬКОЇ ДІЯЛЬНОСТІ В РОЗРІЗІ РАЙОНІВ І МІСТ ОБЛАСНОГО ЗНАЧЕННЯ ЗА 2000, 2003 - 2007 РОКИ	23
2.7 РОЗПОДІЛ ПІДПРИЄМСТВ-СУБ'ЄКТІВ ПІДПРИЄМНИЦЬКОЇ ДІЯЛЬНОСТІ ДО ЗАГАЛЬНОЇ КІЛЬКОСТІ ПІДПРИЄМСТВ- ЮРИДИЧНИХ ОСІБ ВІДПОВІДНОГО ВИДУ ДІЯЛЬНОСТІ У РОЗРІЗІ РАЙОНІВ У 2007 РОЦІ	25
2.8 КІЛЬКІСТЬ ПІДПРИЄМСТВ-СУБ'ЄКТІВ ПІДПРИЄМНИЦЬКОЇ ДІЯЛЬНОСТІ ЗА ОСНОВНИМИ ВИДАМИ ЕКОНОМІЧНОЇ ДІЯЛЬ- НОСТІ В РОЗРІЗІ РАЙОНІВ І МІСТ ОБЛАСНОГО ЗНАЧЕННЯ ЗА 2000, 2003 – 2007 РОКИ	26
2.9 ДЕМОГРАФІЯ ПІДПРИЄМСТВ ЗА ОСНОВНИМИ ВИДАМИ ЕКОНОМІЧНОЇ ДІЯЛЬНОСТІ У 2006-2007 РОКАХ	32
2.10 ДЕМОГРАФІЯ ПІДПРИЄМСТВ В РОЗРІЗІ РАЙОНІВ І МІСТ ОБЛАСНОГО ЗНАЧЕННЯ У 2006 – 2007 РОКАХ	34
2.11 РОЗПОДІЛ ПІДПРИЄМСТВ ЗА ШЛЯХОМ СТВОРЕННЯ ЗА 2000, 2003- 2007 РОКИ	36
2.12 РОЗПОДІЛ ПІДПРИЄМСТВ ЗА ТИПОМ СТРУКТУРНИХ ЗМІН	37
2.13 ГРУПУВАННЯ ПІДПРИЄМСТВ-СУБ'ЄКТІВ ПІДПРИЄМНИЦЬКОЇ ДІЯЛЬНОСТІ ЗА КІЛЬКІСТЮ НАЙМАНИХ ПРАЦІВНИКІВ ЗА ОСНОВНИМИ ВИДАМИ ЕКОНОМІЧНОЇ ДІЯЛЬНОСТІ У 2007 РОЦІ	38
2.14 ГРУПУВАННЯ ПІДПРИЄМСТВ-СУБ'ЄКТІВ ПІДПРИЄМНИЦЬКОЇ ДІЯЛЬНОСТІ ЗА ОБСЯГАМИ РЕАЛІЗАЦІЇ ПРОДУКЦІЇ (РОБІТ, ПОСЛУГ) ЗА ОСНОВНИМИ ВИДАМИ ЕКОНОМІЧНОЇ ДІЯЛЬНОСТІ У 2007 РОЦІ	38
2.15 РОЗПОДІЛ ПІДПРИЄМСТВ-ЮРИДИЧНИХ ОСІБ ЗА ОБСЯГОМ ВИРОБЛЕНОЇ ПРОДУКЦІЇ (РОБІТ, ПОСЛУГ) У 2007 РОЦІ	39
2.16 РОЗПОДІЛ ПІДПРИЄМСТВ-ЮРИДИЧНИХ ОСІБ ЗА ЧИСЕЛЬНІСТЮ ПРАЦЮЮЧИХ У 2007 РОЦІ	39

3. ЗАЙНЯТИСТЬ ТА ОПЛАТА ПРАЦІ		
3.1	СЕРЕДНЬОРІЧНА КІЛЬКІСТЬ НАЙМАНИХ ПРАЦІВНИКІВ ЗА ОСНОВНИМИ ВИДАМИ ЕКОНОМІЧНОЇ ДІЯЛЬНОСТІ ЗА 2000, 2003 – 2007 РОКИ	40
3.2	СЕРЕДНЬОРІЧНА КІЛЬКІСТЬ НАЙМАНИХ ПРАЦІВНИКІВ У РОЗРІЗІ РАЙОНІВ І МІСТ ОБЛАСНОГО ЗНАЧЕННЯ ЗА 2000, 2003 – 2007 РОКИ	41
3.3	СЕРЕДНЬОРІЧНА КІЛЬКІСТЬ НАЙМАНИХ ПРАЦІВНИКІВ ЗА ОСНОВНИМИ ВИДАМИ ЕКОНОМІЧНОЇ ДІЯЛЬНОСТІ В РОЗРІЗІ РАЙОНІВ І МІСТ ОБЛАСНОГО ЗНАЧЕННЯ ЗА 2000, 2003 – 2007 РОКИ	42
3.4	ФОНД ОПЛАТИ ПРАЦІ ТА СЕРЕДНЬОМІСЯЧНА ЗАРОБІТНА ПЛАТА ПРАЦІВНИКІВ ЗА ОСНОВНИМИ ВИДАМИ ЕКОНОМІЧНОЇ ДІЯЛЬНОСТІ ЗА 2000, 2003- 2007 РОКИ	48
3.5	РОЗПОДІЛ СЕРЕДНЬОРІЧНОЇ КІЛЬКОСТІ НАЙМАНИХ ПРАЦІВНИКІВ ЗА ОСНОВНИМИ ВИДАМИ ЕКОНОМІЧНОЇ ДІЯЛЬНОСТІ У 2007 РОЦІ	49
3.6	ВІДХИЛЕННЯ ВІД СЕРЕДНЬОГО РІВНЯ ЗАРОБІТНОЇ ПЛАТИ В ОБЛАСТІ ЗА ОСНОВНИМИ ВИДАМИ ЕКОНОМІЧНОЇ ДІЯЛЬНОСТІ У 2007 РОЦІ	49
3.7	ФОНД ОПЛАТИ ПРАЦІ ТА СЕРЕДНЬОМІСЯЧНА ЗАРОБІТНА ПЛАТА ПРАЦІВНИКІВ В РОЗРІЗІ РАЙОНІВ І МІСТ ОБЛАСНОГО ЗНАЧЕННЯ ЗА 2000, 2003 – 2007 РОКИ	50
3.8	РОЗПОДІЛ РАЙОНІВ І МІСТ ОБЛАСНОГО ЗНАЧЕННЯ ЗА ЧИСЕЛЬНІСТЮ НАЙМАНИХ ПРАЦІВНИКІВ У 2007 РОЦІ	51
3.9	ВІДХИЛЕННЯ ВІД СЕРЕДНЬОГО РІВНЯ ЗАРОБІТНОЇ ПЛАТИ В ОБЛАСТІ В РОЗРІЗІ РАЙОНІВ І МІСТ ОБЛАСНОГО ЗНАЧЕННЯ У 2007 РОЦІ	51
3.10	СЕРЕДНЬОМІСЯЧНА ЗАРОБІТНА ПЛАТА НАЙМАНИХ ПРАЦІВНИКІВ ЗА ОСНОВНИМИ ВИДАМИ ЕКОНОМІЧНОЇ ДІЯЛЬНОСТІ В РОЗРІЗІ РАЙОНІВ І МІСТ ОБЛАСНОГО ЗНАЧЕННЯ ЗА 2000, 2003 – 2007 РОКИ	52
4. ВИРОБНИЧА ДІЯЛЬНІСТЬ		
4.1	ОБСЯГ РЕАЛІЗОВАНОЇ ПРОДУКЦІЇ (РОБІТ, ПОСЛУГ) ЗА ОСНОВНИМИ ВИДАМИ ЕКОНОМІЧНОЇ ДІЯЛЬНОСТІ ЗА 2001 – 2007 РОКИ	58
4.2	ОБСЯГ РЕАЛІЗОВАНОЇ ПРОДУКЦІЇ (РОБІТ, ПОСЛУГ) ЗА ОСНОВНИМИ ВИДАМИ ПРОМИСЛОВОЇ ДІЯЛЬНОСТІ ЗА 2001 – 2007 РОКИ	59
4.3	ОБСЯГ РЕАЛІЗОВАНОЇ ПРОДУКЦІЇ (РОБІТ, ПОСЛУГ) В РОЗРІЗІ РАЙОНІВ І МІСТ ОБЛАСНОГО ЗНАЧЕННЯ ЗА 2001 – 2007 РОКИ	60
4.4	КІЛЬКІСТЬ ПІДПРИЄМСТВ, ЩО РЕАЛІЗУВАЛИ ПРОДУКЦІЮ (РОБОТИ, ПОСЛУГИ) ЗА ОСНОВНИМИ ВИДАМИ ЕКОНОМІЧНОЇ ДІЯЛЬНОСТІ ЗА 2001 – 2007 РОКИ	61
4.5	КІЛЬКІСТЬ ПІДПРИЄМСТВ, ЩО РЕАЛІЗУВАЛИ ПРОДУКЦІЮ (РОБОТИ, ПОСЛУГИ) ЗА ОСНОВНИМИ ВИДАМИ ПРОМИСЛОВОЇ ДІЯЛЬНОСТІ ЗА 2001 – 2007 РОКИ	62
4.6	КІЛЬКІСТЬ ПІДПРИЄМСТВ, ЩО РЕАЛІЗУВАЛИ ПРОДУКЦІЮ (РОБОТИ, ПОСЛУГИ) В РОЗРІЗІ РАЙОНІВ І МІСТ ОБЛАСНОГО ЗНАЧЕННЯ ЗА 2001 – 2007 РОКИ	63
4.7	СТРУКТУРА ОБСЯГУ РЕАЛІЗОВАНОЇ ПРОДУКЦІЇ У 2007 РОЦІ ЗА ОСНОВНИМИ ВИДАМИ ЕКОНОМІЧНОЇ ДІЯЛЬНОСТІ	64
4.8	РОЗПОДІЛ РАЙОНІВ І МІСТ ОБЛАСНОГО ЗНАЧЕННЯ ЗА ПИТОМОЮ ВАГОЮ РЕАЛІЗОВАНОЇ ПРОДУКЦІЇ (РОБІТ, ПОСЛУГ) У 2007 РОЦІ	64
4.9	ОБСЯГ РЕАЛІЗОВАНОЇ ПРОДУКЦІЇ (РОБІТ, ПОСЛУГ) У 2007 РОЦІ ЗА ОСНОВНИМИ ВИДАМИ ЕКОНОМІЧНОЇ ДІЯЛЬНОСТІ В РОЗРІЗІ РАЙОНІВ І МІСТ ОБЛАСНОГО ЗНАЧЕННЯ	65

4.10	ОПЕРАЦІЙНІ ВИТРАТИ З РЕАЛІЗОВАНОЇ ПРОДУКЦІЇ (РОБІТ, ПОСЛУГ) ЗА ЕЛЕМЕНТАМИ ТА ОСНОВНИМИ ВИДАМИ ЕКОНОМІЧНОЇ ДІЯЛЬНОСТІ У 2007 РОЦІ	69
4.11	СТРУКТУРА ОПЕРАЦІЙНИХ ВИТРАТ З РЕАЛІЗОВАНОЇ ПРОДУКЦІЇ (РОБІТ, ПОСЛУГ) ЗА ЕЛЕМЕНТАМИ У РОЗРІЗІ ВИДІВ ЕКОНОМІЧНОЇ ДІЯЛЬНОСТІ У 2007 РОЦІ	70
4.12	СКЛАД ОПЕРАЦІЙНИХ ВИТРАТ НА 1 ГРИВНЮ РЕАЛІЗОВАНОЇ ПРОДУКЦІЇ (РОБІТ, ПОСЛУГ) ЗА ОСНОВНИМИ ВИДАМИ ЕКОНОМІЧНОЇ ДІЯЛЬНОСТІ ЗА 2000, 2003 – 2007 РОКИ.....	72
4.13	ОПЕРАЦІЙНІ ВИТРАТИ З РЕАЛІЗОВАНОЇ ПРОДУКЦІЇ (РОБІТ, ПОСЛУГ) В РОЗРІЗІ РАЙОНІВ І МІСТ ОБЛАСНОГО ЗНАЧЕННЯ У 2007 РОЦІ	72
4.14	СТРУКТУРА ОПЕРАЦІЙНИХ ВИТРАТ ЗА ЕЛЕМЕНТАМИ У 2007 РОЦІ В РОЗРІЗІ РАЙОНІВ І МІСТ ОБЛАСНОГО ЗНАЧЕННЯ	73
4.15	СКЛАД ОПЕРАЦІЙНИХ ВИТРАТ НА 1 ГРИВНЮ РЕАЛІЗОВАНОЇ ПРОДУКЦІЇ (РОБІТ, ПОСЛУГ) В РОЗРІЗІ РАЙОНІВ І МІСТ ОБЛАСНОГО ЗНАЧЕННЯ ЗА 2000, 2003 – 2007 РОКИ.....	74
 5. ФІНАНСОВІ РЕЗУЛЬТАТИ		
5.1	ФІНАНСОВИЙ РЕЗУЛЬТАТ ВІД ЗВИЧАЙНОЇ ДІЯЛЬНОСТІ ДО ОПОДАТКУВАННЯ ЗА ОСНОВНИМИ ВИДАМИ ЕКОНОМІЧНОЇ ДІЯЛЬНОСТІ ЗА 2000, 2003 – 2007 РОКИ	75
5.2	ФІНАНСОВИЙ РЕЗУЛЬТАТ ВІД ЗВИЧАЙНОЇ ДІЯЛЬНОСТІ ДО ОПОДАТКУВАННЯ ЗА ОСНОВНИМИ ВИДАМИ ПРОМИСЛОВОЇ ДІЯЛЬНОСТІ ЗА 2000, 2003 – 2007 РОКИ	76
5.3	ФІНАНСОВИЙ РЕЗУЛЬТАТ ВІД ЗВИЧАЙНОЇ ДІЯЛЬНОСТІ ДО ОПОДАТКУВАННЯ В РОЗРІЗІ РАЙОНІВ ТА МІСТ ОБЛАСНОГО ЗНАЧЕННЯ ЗА 2000, 2003 – 2007 РОКИ.....	77
5.4	ПИТОМА ВАГА ЗБИТКОВИХ ПІДПРИЄМСТВ І ЇХ ФІНАНСОВИЙ РЕЗУЛЬТАТ ЗА ОСНОВНИМИ ВИДАМИ ЕКОНОМІЧНОЇ ДІЯЛЬНОСТІ ЗА 2000, 2003 – 2007 РОКИ	78
5.4	ПИТОМА ВАГА ЗБИТКОВИХ ПІДПРИЄМСТВ І ЇХ ФІНАНСОВИЙ РЕЗУЛЬТАТ ЗА ОСНОВНИМИ ВИДАМИ ПРОМИСЛОВОЇ ДІЯЛЬНОСТІ ЗА 2000, 2003 – 2007 РОКИ.....	79
5.5	РЕНТАБЕЛЬНІСТЬ ОПЕРАЦІЙНОЇ ДІЯЛЬНОСТІ СУБ'ЄКТІВ ГОСПОДАРЮВАННЯ ЗА ОСНОВНИМИ ВИДАМИ ЕКОНОМІЧНОЇ ДІЯЛЬНОСТІ ЗА 2000, 2003 – 2007 РОКИ	80
5.6	РЕНТАБЕЛЬНІСТЬ ОПЕРАЦІЙНОЇ ДІЯЛЬНОСТІ СУБ'ЄКТІВ ГОСПОДАРЮВАННЯ ЗА ОСНОВНИМИ ВИДАМИ ПРОМИСЛОВОЇ ДІЯЛЬНОСТІ ЗА 2000, 2003 – 2007 РОКИ.....	81
5.7	РЕНТАБЕЛЬНІСТЬ ОПЕРАЦІЙНОЇ ДІЯЛЬНОСТІ СУБ'ЄКТІВ ГОСПОДАРЮВАННЯ В РОЗРІЗІ РАЙОНІВ ТА МІСТ ОБЛАСНОГО ЗНАЧЕННЯ ЗА 2000, 2003 – 2006 РОКИ.....	82
 6. ІНВЕСТИЦІЙНА ДІЯЛЬНІСТЬ ТА ВИТРАТИ ПІДПРИЄМСТВ НА ІНФОРМАТИЗАЦІЮ		
6.1	ВАЛОВІ КАПІТАЛЬНІ ІНВЕСТИЦІЇ ЗА ОСНОВНИМИ ВИДАМИ ЕКОНОМІЧНОЇ ДІЯЛЬНОСТІ ЗА 2000, 2003 – 2007 РОКИ	83
6.2	ВАЛОВІ КАПІТАЛЬНІ ІНВЕСТИЦІЇ В РОЗРІЗІ РАЙОНІВ І МІСТ ОБЛАСНОГО ЗНАЧЕННЯ ЗА 2000, 2003 – 2007 РОКИ.....	84
6.3	СТРУКТУРА ВАЛОВИХ КАПІТАЛЬНИХ ІНВЕСТИЦІЙ У 2007 РОЦІ ЗА ОСНОВНИМИ ВИДАМИ ЕКОНОМІЧНОЇ ДІЯЛЬНОСТІ.....	85
6.4	РОЗПОДІЛ РАЙОНІВ І МІСТ ОБЛАСНОГО ЗНАЧЕННЯ ЗА ПИТОМОЮ ВАГОЮ ВАЛОВИХ КАПІТАЛЬНИХ ІНВЕСТИЦІЯХ У 2007 РОЦІ.....	85
6.5	ВИТРАТИ ПІДПРИЄМСТВ НА ІНФОРМАТИЗАЦІЮ ЗА ОСНОВНИМИ ВИДАМИ ЕКОНОМІЧНОЇ ДІЯЛЬНОСТІ ЗА 2000, 2003 – 2007 РОКИ.....	86
6.6	ВИТРАТИ ПІДПРИЄМСТВ НА ІНФОРМАТИЗАЦІЮ В РОЗРІЗІ РАЙОНІВ І МІСТ ОБЛАСНОГО ЗНАЧЕННЯ ЗА 2000, 2003 – 2007 РОКИ.....	92
Короткі методологічні пояснення.....		99

Статистично-аналітичний огляд

У Львівській області спостерігається тенденція до збільшення кількості суб'єктів підприємницької діяльності - **юрилических осіб**. У 2007р. на Львівщині діяло 20793 підприємства-юрилическі особи, які займалися підприємницькою діяльністю, що на 5,4% більше порівняно з попереднім роком (у 2006р. - на 6,4%), а відносно 2000р. - на 29,9%.

У розрахунку на 10 тис. осіб наявного населення кількість суб'єктів підприємницької діяльності на Львівщині за період з 2000р. до 2007р. збільшилась з 60 до 81 одиниці (в Україні з 53 до 82).

Із загальної кількості суб'єктів підприємницької діяльності - юрилических осіб: 0,1% - великі підприємства (34), 11,5% - середні (2387), 88,4% - малі¹ (18372). Збільшення кількості підприємств-юрилических осіб в області загалом відбулось внаслідок зростання кількості малих підприємств, які кількісно переважають: у 2007р. відносно попереднього року на 5,8% (у 2006р. - на 6,2%).

За видами економічної діяльності найбільше підприємств функціонувало у **торгівлі, ремонті автомобілів, побутових виробів та предметів особистого вжитку**. Так, у 2007р. тут діяло 6820 підприємств, що на 157 підприємств, або на 2,4% більше проти 2006р. Проте їх питома вага у загальній кількості підприємств-юрилических осіб зменшилась з 33,8% у 2006р. до 32,8% у 2007р.

Значною була кількість суб'єктів підприємництва серед тих, що займалися операціями з нерухомим майном, орендою, інжинірингом та наданням послуг підприємцям - 4028 підприємств (19,4% від загальної кількості); у промисловості - 3582 (17,2%); будівництві - 1993 (9,6%); у готельному і ресторанному бізнесі - 1124 (5,4%); у діяльності транспорту та зв'язку - 1068 (5,1%).

У 2007р. відносно 2006р. кількість підприємств-юрилических осіб зросла у більшості видів економічної діяльності, і найсуттєвіше у будівництві (на 18,3%), в операціях з нерухомим майном (на 12,9%), на транспорті (на 7,0%), у сфері охорони здоров'я (на 6,5%).

Незважаючи на збільшення кількості суб'єктів підприємницької діяльності - юрилических осіб, скорочення кількості працюючих на них триває. Так, у 2007р. **середньорічна кількість найманих працівників** склала 442,9 тис. осіб і на 3,3 тис. осіб або на 0,7% зменшилась проти 2006р. За кількістю працюючих **промислові підприємства** є лідерами серед суб'єктів підприємництва-юрилических осіб: тут зайнято 159,9 тис. осіб, або 36,1% від загальної кількості найманих працівників. Значною була чисельність працівників у торгівлі (74,8 тис. осіб, або 16,9%), у діяльності транспорту та зв'язку (60,9 тис. осіб, або 13,7%), на підприємствах, що займалися операціями з нерухомим майном (43,8 тис. осіб, або 9,9%), будівництві (40,4 тис. осіб, або 9,1%).

На підприємствах - суб'єктах підприємницької діяльності (юрилических особах) спостерігалось зростання заробітної плати. У 2007р. **середньомісячна заробітна плата одного найманого працівника** склала 1103,17 грн. (в Україні - 1294,27 грн.), що на 28,2% більше, ніж у 2006р. Більшою, ніж у підприємстві загалом, була заробітна плата у промисловості - 1198,40 грн., у діяльності транспорту та зв'язку - 1596,37 грн., у сфері фінансової діяльності - 1140,46 грн. Водночас на 9-40% менше від середнього рівня у підприємстві була заробітна плата у готельному та ресторанному бізнесі (652,49 грн.), у сільському господарстві, мисливстві, лісовому господарстві (727,84 грн.), освіті (740,76 грн.), у сфері надання комунальних та індивідуальних послуг (812,34 грн.), охороні здоров'я (827,36 грн.), торгівлі (909,18 грн.).

Із загальної кількості підприємств-суб'єктів підприємницької діяльності у 2007р. реалізували продукцію, виконували роботи та надавали послуги 14,9 тис. підприємств, або 71,5% від їх загальної кількості.

¹ відповідно до чинного законодавства малі підприємства з чисельністю працівників до 50 осіб та обсягом доходу за рік не більше 500 тис. євро, великі підприємства - понад 1000 осіб і більше 5 млн. євро відповідно, середні - усі решта.

Підприємства – суб'єкти підприємницької діяльності щороку нарощують обсяги реалізованої продукції, робіт, послуг. Так, у 2007р. вони реалізували продукції, виконали робіт, надали послуг на 70,2 млрд.грн. (у 2006р. – на 57,6 млрд.грн.). Безумовним лідером за обсягами реалізованої продукції у підприємстві були підприємства **торгівлі, ремонту автомобілів, побутових виробів та предметів особистого вжитку**, які реалізували торік товарів та послуг на 32273,3 млн.грн, або 46,0% від загального обсягу реалізації. Частка цього виду економічної діяльності відносно 2006р. зменшилась на 4,1 відсоткового пункта.

Операційні витрати з реалізованої продукції (робіт, послуг) у підприємстві склали 69600,3 млн.грн. (у 2006р. – 56569,3 млн.грн.). У структурі операційних витрат найбільшою була частка вартості товарів та послуг, придбаних для перепродажу та реалізованих без додаткової обробки – 46,9%; на матеріальні витрати припадало 30,8%, амортизаційні відрахування – 3,1%, оплату праці – 8,9%, відрахування на соціальні заходи – 3,2%, інші операційні витрати – 7,1%. Відносно 2006р. зросла частка матеріальних витрат (на 2,1 відсоткового пункта), амортизаційних відрахувань (на 0,2 відсоткового пункта), витрат на оплату праці та відрахувань на соціальні заходи (на 0,3 відсоткового пункта). Напротивагу, скоротилась питома вага вартості товарів та послуг, придбаних для перепродажу (на 2,4 відсоткового пункта) та інших операційних витрат (на 0,3 відсоткового пункта).

При аналізі операційних витрат суб'єктів підприємництва важливим вважається показник **операційних витрат на одну гривню реалізованої продукції (робіт, послуг)**. У 2007р. на одну гривню реалізованої продукції припадало 96,9 коп. операційних витрат, що на 0,1 коп. менше від аналогічного показника 2006р.

Торік підприємства – суб'єкти підприємницької діяльності освоїли 9427,2 млн.грн. **валових капітальних інвестицій** (проти 6613,2 млн.грн. у 2006р.). Найбільшою була частка інвестицій у діяльності транспорту і зв'язку (27,2 % від загального обсягу валових капітальних інвестицій), у промисловості (25,5%), торгівлі (20,4%).

Обсяг витрат на інформатизацію склав у 2007р. 182,2 млн.грн. (у 2006р. – 105,0 млн.грн.). У цьому обсязі витрати на придбання обчислювальної техніки займали 42,7%, витрати на оплату послуг сторонніх організацій щодо інформатизації – 31,9%, на програмне забезпечення припадало 25,4%.

Останніми роками **фінансовий результат від звичайної діяльності до оподаткування** суб'єктів господарювання є прибутковим, зокрема, у 2007р. він склав 1382,9 млн.грн. прибутку і зріс проти попереднього року на 26,1%. (у 2006р. – 1096,3 млн.грн.). У 2007р. у всіх основних видах економічної діяльності (крім діяльності готелів та ресторанів) фінансовий підсумок був позитивним. Так, у промисловості він становив 449,9 млн.грн. прибутку, у діяльності транспорту та зв'язку – 266,2 млн.грн., у сільському господарстві, мисливстві, лісовому господарстві – 231,9 млн.грн., будівництві – 160,4 млн.грн., торгівлі – 112,8 млн.грн., фінансовій діяльності – 78,5 млн.грн. Покращився порівняно з 2006р., але залишився негативним фінансовий підсумок діяльності готелів та ресторанів і склав 28,1 млн.грн. збитку.

Спостерігається зниження **частки збиткових підприємств**. Так, у 2007р. питома вага збиткових підприємств склала 31,9% і скоротилась відносно 2006р. на 1,6 відсоткового пункта, проте сума допущених ними збитків зросла з 1225,8 млн.грн. у 2006р. до 1303,1 млн.грн. у 2007р.

Рівень рентабельності операційної діяльності підприємств у 2007р. становив 4,0% і зменшився проти 2006р. на 0,2 відсоткового пункта. Значно вищою від середнього рівня була рентабельність у сільському господарстві, мисливстві, лісовому господарстві (19,1%), торгівлі (13,8%), наданні комунальних та індивідуальних послуг, діяльності у сфері культури та спорту (14,3%).

На фінансовий стан підприємств негативно впливають суттєві розміри **дебіторської заборгованості**. Розмір заборгованості у розрахунках з дебіторами упродовж 2007р. збільшився на 49,9% і становив на 1 січня 2008р. 18,4 млрд.грн. **Заборгованість суб'єктів господарювання області перед кредиторами** торік збільшилась на 39,6% і досягла на початок 2008р. 22,5 млрд.грн. і на 22,4% (на 4,1 млрд.грн.) перевищила дебіторську заборгованість.

1. ОСНОВНІ ПОКАЗНИКИ ДІЯЛЬНОСТІ ПІДПРИЄМСТВ-СУБ'ЄКТІВ ПІДПРИЄМНИЦЬКОЇ ДІЯЛЬНОСТІ

1.1. ОСНОВНІ ПОКАЗНИКИ ПІДПРИЄМСТВ-СУБ'ЄКТІВ ПІДПРИЄМНИЦЬКОЇ ДІЯЛЬНОСТІ ЗА 2000, 2003 – 2007 РОКИ

	2000	2003	2004	2005	2006	2007
Кількість підприємств-суб'єктів підприємницької діяльності, одиниць	16002	17545	18265	18542	19722	20793
у % до попереднього року	103.0	103.5	104.1	101.5	106.4	105.4
на 10 тис.осіб наявного населення, одиниць	60	67	70	72	77	81
у % до кількості підприємств-суб'єктів підприємницької діяльності по Україні	6.1	5.5	5.5	5.4	5.5	5.5
Середньорічна кількість найманих працівників, тис.осіб	566.2	470.9	459.5	454.4	446.2	442.9
у % до попереднього року	99.8	96.8	97.6	98.9	98.2	99.3
у % до найманих працівників підприємств, установ та організацій	70.1	63.9	63.4	62.8	60.0	60.3
Середньомісячна заробітна плата одного найманого працівника, грн.	190.67	402.36	511.68	666.33	860.40	1103.17
у % до попереднього року	127.3	123.7	127.2	130.2	129.1	128.3
Обсяг реалізованої продукції (робіт, послуг) у діючих цінах відповідних років (без ПДВ та акцизу), млн.грн.	...	35705.6	43821.4	46025.8	57570.8	70158.6
Фінансовий результат (сальдо) від звичайної діяльності до оподаткування, млн.грн.	158.2	778.4	302.5	990.7	1096.3	1382.9
Питома вага збиткових підприємств, у % до загальної кількості підприємств	33.9	37.2	35.2	34.8	33.5	31.9
Рентабельність операційної діяльності підприємств, %	...	5.2	0.3	4.7	4.2	4.0
Валові капітальні інвестиції, млн.грн.	1369.7	3813.4	4859.7	5411.8	6613.2	9427.2
Питома вага підприємств, які здійснювали валові капітальні інвестиції, у % до загальної кількості підприємств	17.7	26.3	26.8	27.7	26.3	27.5

1.2. ОСНОВНІ ПОКАЗНИКИ ДІЯЛЬНОСТІ ПІДПРИЄМСТВ В РОЗРІЗІ РЕГІОНІВ УКРАЇНИ ЗА 2007 РІК

	Кількість підприємств		Обсяг реалізованої продукції, робіт, послуг	Операційні витрати з реалізованої продукції, робіт, послуг	Середня кількість найманих працівників	Фонд оплати праці	Середньомісячна заробітна плата всіх працівників	Валові капітальні інвестиції здійснені у звітному році
	всього	у тому числі, ті що мали обсяги реалізації						
		одиниць						
Україна¹	380789	268251	2414715295.8	2312792597.4	9075182	140948556.6	1294.27	205063810.1
Автономна республіка	17784	10517	37777952.4	37539403.4	298566	3800664.0	1060.81	5990291.9
Вінницька	9270	6324	25829289.7	25518469.9	212839	2245509.5	879.19	3054631.5
Волинська	5724	3824	30216804.7	30052120.7	141220	1479022.1	872.76	3557638.2
Дніпропетровська	26693	19760	279997453.9	263634132.7	861824	14943245.4	1444.92	16610474.7
Донецька	30630	22495	326545510.4	314273733.9	1081111	20059923.1	1546.24	21814985.7
Житомирська	7181	5074	19337982.1	19037232.0	172925	1854582.5	893.73	2052701.3
Закарпатська	8226	4421	15608940.3	15034624.9	115880	1251864.2	900.26	1763994.5
Запорізька	14798	11007	97615649.3	90849610.5	386487	6094488.7	1314.08	6026762.0
Івано-Франківська	8451	5074	21626119.6	21325747.4	122884	1434380.2	972.72	3098429.1
Київська	14692	10530	85191243.9	82636424.9	324530	4910060.1	1260.81	9789097.5
Кіровоградська	6556	4237	16194353.6	15937999.8	123261	1230691.0	832.04	1549337.2
Луганська	13153	9537	82869780.1	82278985.8	429584	6616547.9	1283.52	9912038.2
Львівська	20793	14859	71804535.1	69600275.8	457387	6129455.9	1116.75	7943657.0
Миколаївська	9845	6633	35106779.1	33490432.3	172246	2247789.1	1087.49	2584636.6
Одеська	20511	15086	88295238.9	86165929.7	431664	5893724.3	1137.79	10210026.6
Полтавська	10202	7321	67870839.6	64975182.5	270293	3704973.4	1142.27	5473351.6
Рівненська	5755	4222	20408793.2	19415350.3	127818	1440491.4	939.16	1538778.4
Сумська	6885	4763	18266183.6	17669908.0	174130	2087883.5	999.20	1479664.2
Тернопільська	5405	3672	11089461.6	10786712.9	106674	981950.7	767.10	1536539.0
Харківська	23861	17240	121648489.9	118876232.2	544658	7278908.9	1113.68	11585450.7
Херсонська	7374	4974	17795912.9	17615572.3	128067	1331590.6	866.47	1614588.6
Хмельницька	7511	5260	18885425.8	18097419.3	158404	1633872.4	859.55	2240500.1
Черкаська	7537	5544	27946123.5	27263417.4	190510	2225004.5	973.27	2607579.9
Чернівецька	4906	3059	9865727.7	9540405.2	77708	809019.3	867.58	1131287.1
Чернігівська	6257	4539	16210533.6	15741096.7	159896	1655870.9	862.99	1694402.6
м. Київ	77310	55810	840954988.0	795531447.2	1748137	36857020.2	1756.97	67208302.2
м. Севастополь	3479	2469	9755183.3	9904729.7	56479	750022.8	1106.64	994663.7

¹ Показники сформовано по підприємствах- юридичних особах без врахування розподілу даних структурних підрозділів, які розташовані в інших адміністративно-територіальних угрупованнях, ніж саме підприємство

**1.3. ОСНОВНІ ПОКАЗНИКИ ПІДПРИЄМСТВ – СУБ'ЄКТІВ ПІДПРИЄМНИЦЬКОЇ ДІЯЛЬНОСТІ
ЗА ОСНОВНИМИ ВИДАМИ ЕКОНОМІЧНОЇ ДІЯЛЬНОСТІ У 2007 РОЦІ**

	Кількість підприємств юридичних осіб	Середньорічна кількість найманих працівників	Середньомісячна заробітна плата одного найманого працівника	Обсяг реалізованої продукції (робіт, послуг)	Витрати на 1 грн. реалізованої продукції (робіт, послуг)	Фінансовий результат (сальдо) від звичайної діяльності до оподаткування	Рентабельність операційної діяльності	Валові капітальні інвестиції
	одиниць	осіб	грн.	тис.грн.	коп.	млн.грн.	%	тис.грн.
Всього	20793	442876	1103.17	70158552.9	96.9	1382.9	4.0	9427217.7
Сільське господарство, мисливство та лісове господарство	804	21349	727.84	1057839.6	84.3	231.9	19.1	326493.7
Рибальство, рибництво	31	520	940.13	13252.6	120.4	-0.4	3.2	3772.7
Промисловість	3582	159899	1198.40	19073301.8	96.9	449.9	3.2	2405917.9
Добувна промисловість	48	14770	1924.06	891771.0	137.3	-71.6	-11.4	491185.6
добування паливно-енергетичних корисних копалин	15	14191	1960.74	851053.9	141.5	-72.8	-11.9	486457.6
добування корисних копалин, крім паливно-енергетичних	33	579	1025.10	40717.1	90.1	1.2	0.3	4728.0
Переробна промисловість	3432	121401	1080.92	15426237.3	95.0	476.6	4.8	1703235.7
виробництво харчових продуктів, напоїв та тютюнових виробів	470	20061	1032.57	4073228.3	96.9	72.5	4.0	430464.0
легка промисловість	468	18295	834.05	1013201.3	96.8	-6.0	2.0	77257.7
оброблення деревини та виробництво виробів з деревини, крім меблів	411	6532	873.73	781942.7	92.9	20.1	6.1	126518.3
целюлозно-паперове виробництво; видавнича діяльність	457	9512	1113.43	1156247.9	93.1	39.2	5.9	139999.7
виробництво паперової маси, паперу, картону та виробів з них	48	4596	1151.44	768075.6	92.8	18.4	5.5	63172.8
видавнича та поліграфічна діяльність, тиражування записаних носіїв інформації	409	4916	1077.89	388172.3	93.6	20.8	6.7	76826.9
виробництво коксу, продуктів нафтоперероблення	25	1858	1531.76	1665763.1	98.1	-19.0	1.4	46396.6

Продовження табл.1.2.

	Кількість підприємств юридичних осіб	Середньорічна кількість найманих працівників	Середньомісячна заробітна плата одного найманого працівника	Обсяг реалізованої продукції (робіт, послуг)	Витрати на 1 грн. реалізованої продукції (робіт, послуг)	Фінансовий результат (сальдо) від звичайної діяльності до оподаткування	Рентабельність операційної діяльності	Валові капітальні інвестиції
	одиниць	осіб	грн.	тис.грн.	коп.	млн.грн.	%	тис.грн.
хімічна та нафтохімічна промисловість	260	7875	1069.65	1431508.6	94.7	54.9	5.4	167409.8
хімічне виробництво	107	3139	1218.08	590159	88.7	43.9	10.3	37944.3
з нього:								
виробництво основної хімічної продукції	26	788	1207.05	110246.4	100.9	-4.8	-2.5	8186.4
виробництво лаків та фарб	24	389	1484.70	183789.6	88.0	21.0	13.1	11792.6
фармацевтичне виробництво	20	1372	1369.74	266357.4	82.7	30.9	18.0	14397.9
виробництво мила та миючих засобів, засобів для чищення та полірування; парфумерних та косметичних засобів	14	268	429.26	9407.5	107.3	-1.0	-8.2	680.4
виробництво гумових та пластмасових виробів	153	4736	971.27	841349.6	98.4	10.9	2.3	129465.5
виробництво іншої неметалевої мінеральної продукції	268	10823	1087.16	1461993.4	87.8	165.0	13.5	260263.9
металургійне виробництво та виробництво готових металевих виробів	241	7412	1047.18	693617.1	97.2	15.0	4.1	123884.4
машинобудування	556	31239	1336.04	2491528.8	93.6	123.7	4.6	270805.9
інші галузі промисловості	276	7794	823.60	657206.1	97.8	11.2	2.6	60235.4
Виробництво та розподілення електроенергії, газу та води	102	23728	1347.75	2755293.5	97.2	44.9	1.4	211496.6
Будівництво	1993	40377	1000.49	5685347.5	98.9	160.4	3.1	614695.9
Торгівля; ремонт автомобілів, побутових виробів та предметів особистого вжитку	6820	74758	909.18	32273303.8	98.5	112.8	13.8	1920400.3
торгівля автомобілями та мотоциклами, їх технічне обслуговування та ремонт	522	7677	1180.83	4274334.0	96.3	50.7	15.7	683099.6
оптова торгівля і посередництво в оптовій торгівлі	3996	38984	937.60	23248929.1	99.3	101.1	16.2	850496.3
роздрібна торгівля; ремонт побутових виробів та предметів особистого вжитку	2302	28097	795.52	4750040.7	97.1	-39.0	4.8	386804.4

Закінчення табл.1.2.

	Кількість підприємств юридичних осіб	Середньорічна кількість найманих працівників	Середньомісячна заробітна плата одного найманого працівника	Обсяг реалізованої продукції (робіт, послуг)	Витрати на 1 грн. реалізованої продукції (робіт, послуг)	Фінансовий результат (сальдо) від звичайної діяльності до оподаткування	Рентабельність операційної діяльності	Валові капітальні інвестиції
	одиниць	осіб	грн.	тис.грн.	коп.	млн.грн.	%	тис.грн.
Діяльність готелів та ресторанів	1124	11602	652.49	446183.3	105.2	-28.1	-5.8	70780.4
у тому числі:								
діяльність готелів	90	2812	972.92	159736.0	103.9	-20.8	-8.0	26231.3
діяльність ресторанів	678	5661	523.00	187316.5	104.0	-3.5	-3.1	20295.2
діяльність барів	275	1358	466.78	35000.8	113.8	-4.7	-11.1	13167.2
діяльність їдалень та послуги з постачання готової їжі	50	1262	698.62	46188.0	98.4	0.5	1.8	5734.2
Діяльність транспорту та зв'язку	1068	60860	1596.37	7599950.3	93.5	266.2	0.3	2568914.7
у тому числі:								
діяльність іншого наземного транспорту	498	12745	755.48	809328.4	106.3	5.4	2.2	232662.4
діяльність пошти та зв'язку	129	13484	1597.73	3966945.9	98.9	182.7	-1.2	803914.4
Фінансова діяльність	197	3780	1140.46	834892.2	88.2	78.5	1.3	77866.7
Операції з нерухомим майном, оренда, інжиніринг та надання послуг підприємцям	4028	43830	969.66	2191556.6	85.5	32.7	3.9	1059025.5
операції з нерухомим майном	1830	18083	767.32	875737.9	81.1	-12.2	3.6	523397.7
оренда машин та устаткування; прокат побутових виробів та предметів особистого вжитку	171	663	732.15	91715.1	73.3	-3.2	5.0	124465.6
діяльність у сфері інформатизації	283	3531	1160.44	208618.3	91.1	10.3	6.9	20532.9
дослідження і розробки	180	3405	1225.35	137176.3	95.1	5.7	2.8	17154.2
діяльність у сферах права, бухгалтерського обліку, інжинірингу; надання послуг підприємцям	1564	18148	1094.87	878309.0	89.5	32.1	3.5	373474.9
Освіта	118	2791	740.76	49213.2	122.9	2.9	7.9	4094.0
Охорона здоров'я та надання соціальної допомоги	329	11569	827.36	496959.9	95.2	25.5	4.4	183828.7
Надання комунальних та індивідуальних послуг; діяльність у сфері культури та спорту	699	11541	812.34	436752.1	102.0	50.6	14.3	191427.2

1.4.

РОЗПОДІЛ ПІДПРИЄМСТВ ЗА ОСНОВНИМИ ПОКАЗНИКАМИ ТА ВИДАМИ ЕКОНОМІЧНОЇ ДІЯЛЬНОСТІ У 2007 РОЦІ, %

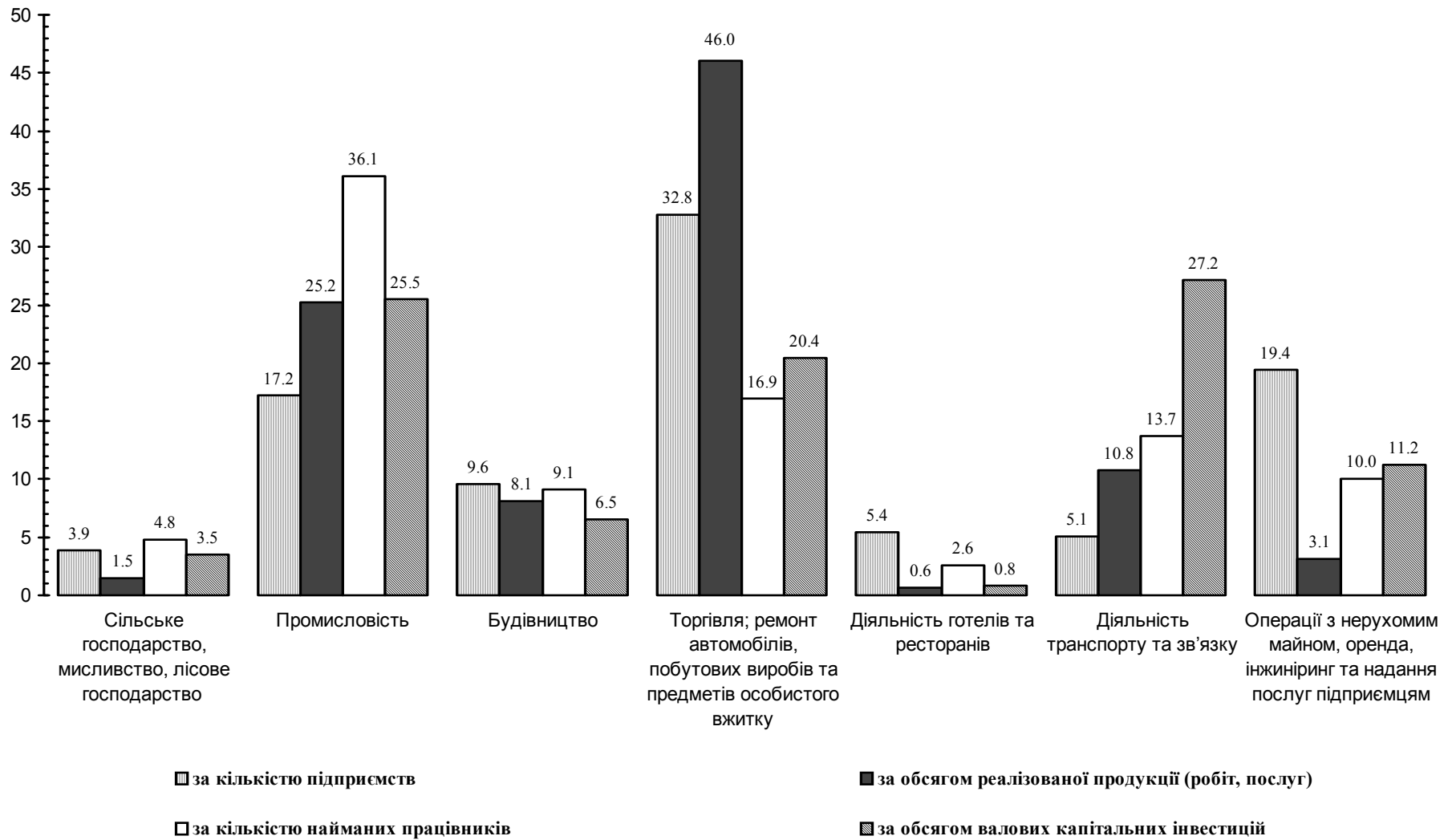

**1.5. ОСНОВНІ ПОКАЗНИКИ ПІДПРИЄМСТВ – СУБ’ЄКТІВ ПІДПРИЄМНИЦЬКОЇ ДІЯЛЬНОСТІ
ЗА ОРГАНІЗАЦІЙНО – ПРАВОВИМИ ФОРМАМИ ГОСПОДАРЮВАННЯ У 2007 РОЦІ**

	Кількість підприємств - юридичних осіб	Обсяг реалізованої продукції (робіт, послуг)	Середньорічна кількість найманих працівників	Фонд оплати праці	Середньомісячна заробітна плата одного найманого працівника	Валові капітальні інвестиції
	одиниць	тис.грн.	осіб	тис.грн.	грн.	тис.грн.
Всього	20793	70158552.9	442876	5862.7	1103.17	9427217.7
у тому числі						
фермерське господарство	61	89806.9	858	4413.2	428.63	18007.2
приватне підприємство	7427	8134825.5	45973	344086.9	623.71	392701.8
колективне підприємство	444	355362.7	3570	34556.2	806.63	21104.6
державне підприємство	186	1476349.8	21676	334291.0	1285.18	291807.1
казенне підприємство	2	36733.4	435	8754.2	1677.05	48504.0
комунальне підприємство	633	960704.9	26576	282374.0	885.43	187674.6
дочірнє підприємство	835	3128616.8	25952	383308.6	1230.83	731383.1
іноземне підприємство	42	351276.1	1077	28282.4	2188.36	41955.7
підприємство об'єднання громадян (релігійної організації, профспілки)	192	139700.0	2316	18767.9	675.3	18071.5
підприємство споживчої кооперації	123	36398.7	887	5503.1	517.01	889.0
орендне підприємство	11	5116.9	133	1925.2	1206.27	310.0
індивідуальне підприємство	1	-	1	-	-	-
сімейне підприємство	3	19.4	1	5.2	433.33	-
спільне підприємство	24	41999.7	333	3390.4	848.45	2309.0
відкрите акціонерне товариство	461	9216152.2	56176	830364.1	1231.79	1511515.4
закрите акціонерне товариство	271	3702946.4	21391	296347.4	1154.49	511681.5
товариство з обмеженою відповідальністю	9502	30740045.4	140496	1471300.8	872.68	2999502.2
товариство з додатковою відповідальністю	4	16330.5	190	3460.3	1517.68	623.0
повне товариство	14	2637.2	54	287.5	443.67	26.0
командитне товариство	9	10221.2	166	1263.6	634.34	2415.6

Закінчення табл.1.4.

	Кількість підприємств - юридичних осіб	Обсяг реалізованої продукції (робіт, послуг)	Середньорічна кількість найманих працівників	Фонд оплати праці	Середньомісячна заробітна плата одного найманого працівника	Валові капітальні інвестиції
	одиниць	тис.грн.	осіб	тис.грн.	грн.	тис.грн.
кооперативи	57	6396.4	536	2006.1	311.89	526.3
виробничий кооператив	69	14488.0	403	2712.4	560.88	844.9
обслуговуючий кооператив	-	-	-	-	-	-
споживчий кооператив	2	187.7	7	28.8	342.86	-
сільськогосподарський виробничий кооператив	5	233.2	29	60.9	175.00	46.1
сільськогосподарський обслуговуючий кооператив	-	-	-	-	-	-
асоціація	29	50869.8	293	3345.5	951.51	2817.4
корпорація	26	390435.7	527	9143.9	1445.90	63341.3
консорціум	1	0.7	17	380.0	1862.75	4621.0
концерн	5	14398.5	65	1305.2	1673.33	832.0
інші об'єднання юридичних осіб	29	339550.1	202	2024.7	835.27	633646.8
філія (інший відокремлений підрозділ)	x	10708703.5	89042	1764311.8	1651.20	1926544.8
представництво	x	71.2	11	191.1	1447.73	-
товарна біржа	12	1505.9	69	339.1	409.54	23.7
кредитна спілка	26	42228.9	295	5208.4	1471.30	1706.2
споживче товариство	268	133181.8	2783	15743.4	471.42	7183.1
спілка споживчих товариств	19	11057.8	336	3308.9	820.66	4602.8

2. КІЛЬКІСТЬ ПІДПРИЄМСТВ - СУБ'ЄКТІВ ПІДПРИЄМНИЦЬКОЇ ДІЯЛЬНОСТІ

2.1. КІЛЬКІСТЬ ПІДПРИЄМСТВ-СУБ'ЄКТІВ ПІДПРИЄМНИЦЬКОЇ ДІЯЛЬНОСТІ ЗА ОСНОВНИМИ ВИДАМИ ЕКОНОМІЧНОЇ ДІЯЛЬНОСТІ ЗА 2000, 2003-2007 РОКИ

	Кількість підприємств - одиниць						У відсотках до підсумку					
	2000	2003	2004	2005	2006	2007	2000	2003	2004	2005	2006	2007
Всього	16002	17545	18265	18542	19722	20793	100	100	100	100	100	100
Сільське господарство, мисливство, лісове господарство	855	809	782	733	782	804	5.3	4.6	4.3	3.9	4.0	3.9
Рибальство, рибництво	14	15	14	13	18	31	0.1	0.1	0.1	0.1	0.1	0.1
Промисловість	3011	3391	3497	3424	3552	3582	18.8	19.3	19.1	18.5	18.0	17.2
Добувна промисловість	33	35	34	34	38	48	0.2	0.2	0.2	0.2	0.2	0.2
Переробна промисловість	2894	3265	3368	3297	3420	3432	18.1	18.6	18.4	17.8	17.3	16.5
Виробництво та розподілення електроенергії, газу та води	84	91	95	93	94	102	0.5	0.5	0.5	0.5	0.5	0.5
Будівництво	953	1159	1317	1455	1685	1993	6.0	6.6	7.2	7.8	8.5	9.6
Торгівля; ремонт автомобілів, побутових виробів та предметів особистого вжитку	7000	6595	6685	6477	6663	6820	43.8	37.6	36.6	34.9	33.8	32.8
у тому числі роздрібна торгівля; ремонт побутових виробів та предметів особистого вжитку	3198	2540	2514	2302	2296	2302	20.0	14.5	13.8	12.4	11.6	11.1
Діяльність готелів та ресторанів	963	1049	1077	1057	1116	1124	6.0	6.0	5.9	5.7	5.6	5.4
у тому числі діяльність ресторанів, барів, їдалень та послуг з постачання готової їжі	924	991	1011	981	1022	1003	5.8	5.6	5.5	5.3	5.2	4.8
Діяльність транспорту та зв'язку	634	816	934	923	998	1068	4.0	4.6	5.1	5.0	5.1	5.1
у тому числі діяльність пошти та зв'язку	64	95	111	120	130	129	0.4	0.5	0.6	0.6	0.7	0.6
Фінансова діяльність	166	208	209	204	210	197	1.0	1.2	1.1	1.1	1.1	0.9
Операції з нерухомим майном, оренда, інжиніринг та надання послуг підприємцям	1592	2470	2715	3121	3567	4028	10.0	14.1	14.9	16.8	18.1	19.4
Державне управління	22	16	8	13	5	-	0.1	0.1	0.0	0.1	0.0	-
Освіта	82	123	121	134	115	118	0.5	0.7	0.7	0.7	0.6	0.6
Охорона здоров'я та соціальна допомога	132	242	254	293	309	329	0.8	1.4	1.4	1.6	1.6	1.6
Надання комунальних та індивідуальних послуг; діяльність у сфері культури та спорту	577	652	652	695	702	699	3.6	3.7	3.6	3.8	3.5	3.4

	Із загальної кількості підприємств													
	великі і середні					великі і середні	великі і середні		малі					
	2000	2003	2004	2005	2006		2007	великі	середні	2000	2003	2004	2005	2006
Всього	2390	2094	2074	2187	2353	2421	34	2387	13612	15451	16191	16355	17369	18372
Сільське господарство, мисливство, лісове господарство	514	260	185	145	116	102	1	101	341	549	597	588	666	702
Рибальство, рибництво	3	2	2	2	2	2	-	2	11	13	12	11	16	29
Промисловість	657	560	557	609	623	623	21	602	2354	2831	2940	2815	2929	2959
Добувна промисловість	21	10	12	15	16	12	3	9	12	25	22	19	22	36
Переробна промисловість	585	508	504	553	571	570	13	557	2309	2757	2864	2744	2849	2862
Виробництво та розподілення електроенергії, газу та води	51	42	41	41	36	41	5	36	33	49	54	52	58	61
Будівництво	221	174	187	215	275	307	2	305	732	985	1130	1240	1410	1686
Торгівля; ремонт автомобілів, побутових виробів та предметів особистого вжитку	587	749	786	835	909	945	4	941	6413	5846	5899	5642	5754	5875
у тому числі роздрібна торгівля; ремонт побутових виробів та предметів особистого вжитку	139	127	124	134	145	138	3	135	3059	2413	2390	2168	2151	2164
Діяльність готелів та ресторанів	21	14	15	19	26	25	-	25	942	1035	1062	1038	1090	1099
у тому числі діяльність ресторанів, барів, їдалень та послуг з постачання готової їжі	14	6	5	9	12	10	-	10	910	985	1006	972	1010	993
Діяльність транспорту та зв'язку	108	75	87	86	100	112	2	110	526	741	847	837	898	956
у тому числі діяльність пошти та зв'язку	7	9	13	19	20	19	-	19	57	86	98	101	110	110
Фінансова діяльність	14	10	12	16	18	20	1	19	152	198	197	188	192	177
Операції з нерухомим майном, оренда, інжиніринг та надання послуг підприємцям	176	166	164	175	196	203	-	203	1416	2304	2551	2946	3371	3825
Державне управління	1	1	1	1	1	-	-	-	21	15	7	12	4	-
Освіта	15	11	8	11	8	8	-	8	67	112	113	123	107	110
Охорона здоров'я та соціальна допомога	24	29	30	31	27	21	2	19	108	213	224	262	282	308
Надання комунальних та індивідуальних послуг; діяльність у сфері культури та спорту	48	43	40	42	52	53	1	52	529	609	612	653	650	646

2.2. КІЛЬКІСТЬ ПІДПРИЄМСТВ-СУБ'ЄКТІВ ПІДПРИЄМНИЦЬКОЇ ДІЯЛЬНОСТІ ЗА 2000, 2003-2007 РОКИ, ОДИНИЦЬ

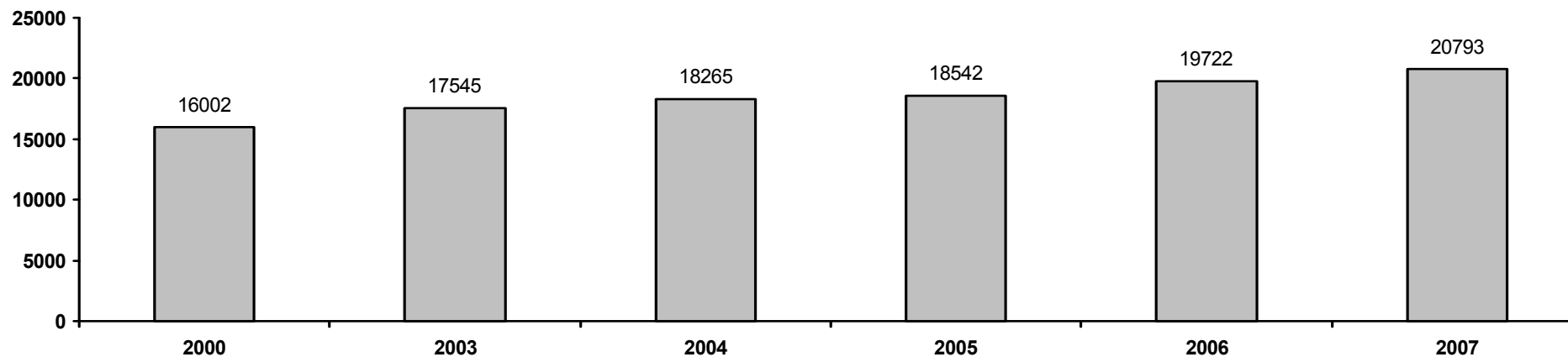

2.3. КІЛЬКІСТЬ ПІДПРИЄМСТВ-СУБ'ЄКТІВ ПІДПРИЄМНИЦЬКОЇ ДІЯЛЬНОСТІ НА 10 ТИС.ОСІБ НАЯВНОГО НАСЕЛЕННЯ ЗА 2000, 2003-2007 РОКИ, ОДИНИЦЬ

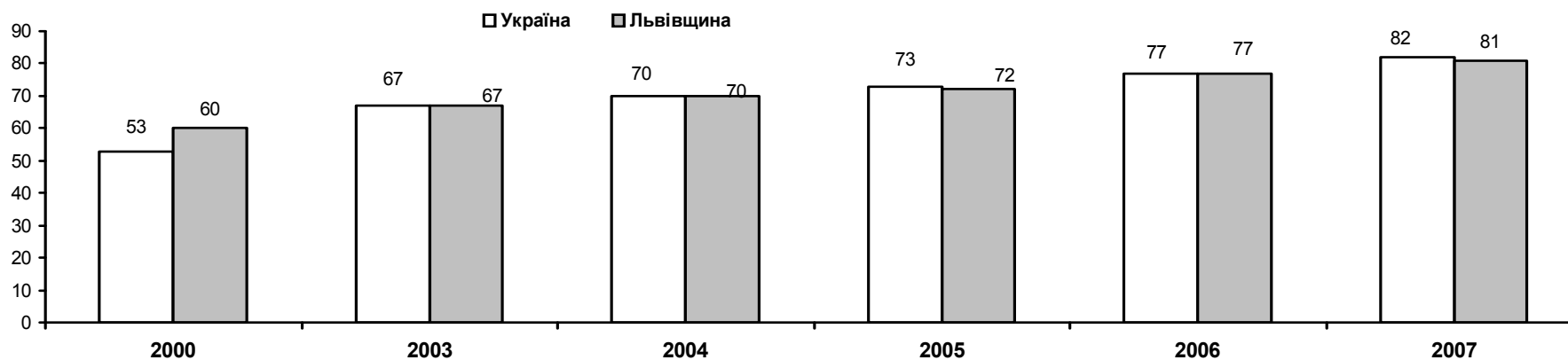

2.4. РОЗПОДІЛ ПІДПРИЄМСТВ-СУБ'ЄКТІВ ПІДПРИЄМНИЦЬКОЇ ДІЯЛЬНОСТІ НА ГРУПИ
ЗА ОСНОВНИМИ ВИДАМИ ЕКОНОМІЧНОЇ ДІЯЛЬНОСТІ У 2007 РОЦІ

до загальної кількості підприємств-юридичних осіб
відповідного виду діяльності, %

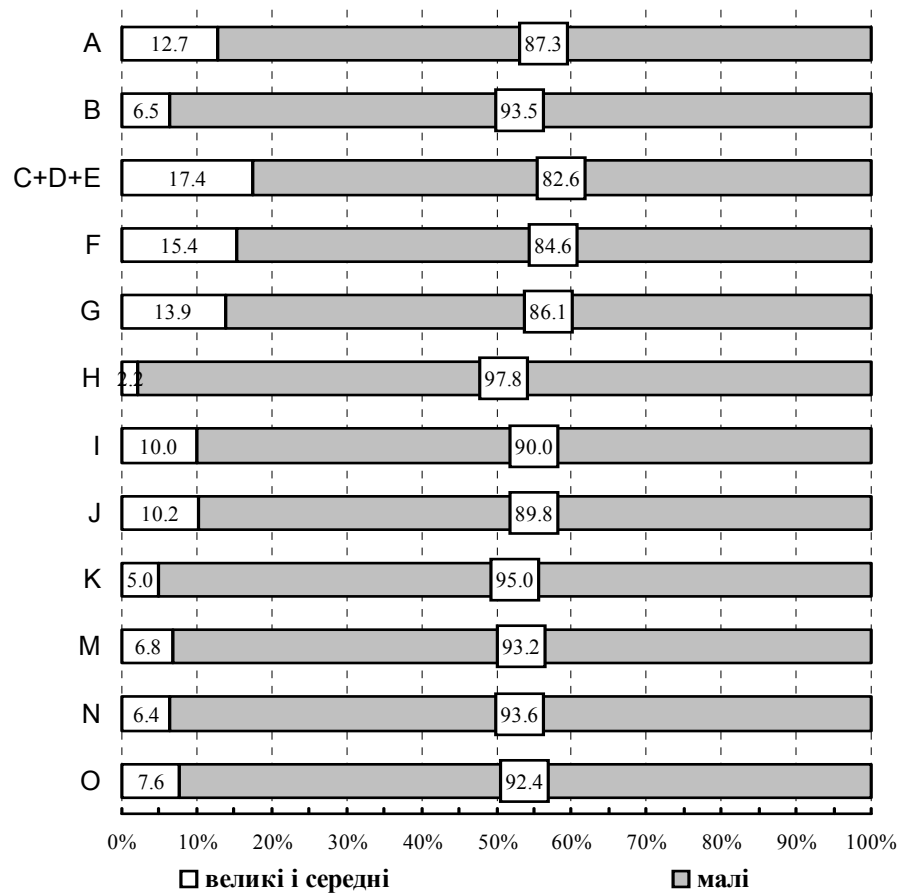

до загальної кількості підприємств-юридичних осіб в області, %

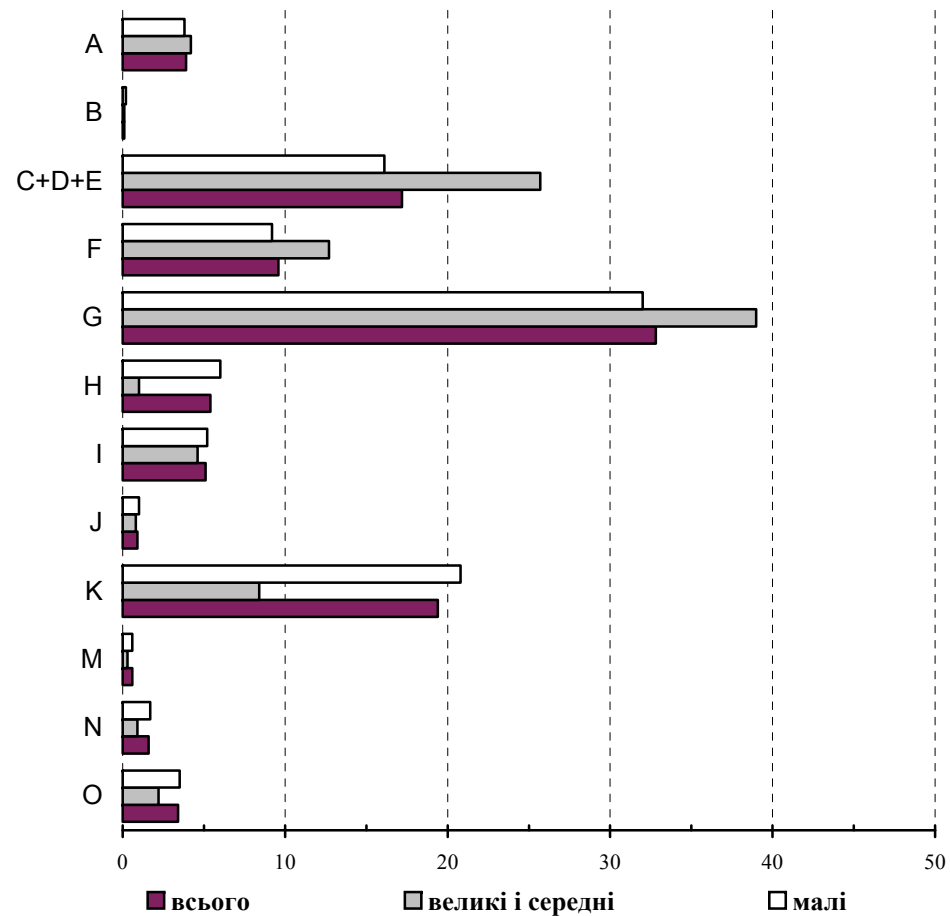

**2.5. КІЛЬКІСТЬ ПІДПРИЄМСТВ-СУБ'ЄКТІВ ПІДПРИЄМНИЦЬКОЇ ДІЯЛЬНОСТІ
ЗА ВИДАМИ ПРОМИСЛОВОЇ ДІЯЛЬНОСТІ ЗА 2000, 2003 - 2007 РОКИ**

	Кількість підприємств - всього						У відсотках до підсумку					
	2000	2003	2004	2005	2006	2007	2000	2003	2004	2005	2006	2007
Всього	3011	3391	3497	3424	3552	3582	100	100	100	100	100	100
Добувна промисловість	33	35	34	34	38	48	1.1	1.0	1.0	1.0	1.1	1.4
Добування паливно-енергетичних корисних копалин	20	14	12	15	18	15	0.7	0.4	0.4	0.4	0.5	0.4
Добування корисних копалин, крім паливно-енергетичних	13	21	22	19	20	33	0.4	0.6	0.6	0.6	0.6	0.9
Переробна промисловість	2894	3265	3368	3297	3420	3432	96.1	96.3	96.3	96.3	96.3	95.8
Виробництво харчових продуктів, напоїв та тютюнових виробів	490	522	519	451	468	470	16.3	15.4	14.8	13.2	13.2	13.1
Легка промисловість	419	462	484	472	464	468	13.9	13.6	13.8	13.8	13.1	13.1
текстильне виробництво; виробництво одягу, хутра та виробів з хутра	293	346	349	352	356	367	9.7	10.2	10.0	10.3	10.0	10.2
виробництво шкіри, виробів зі шкіри та інших матеріалів	126	116	135	120	108	101	4.2	3.4	3.8	3.5	3.0	2.8
Оброблення деревини та виробництво виробів з деревини, крім меблів	310	376	388	383	417	411	10.3	11.1	11.1	11.2	11.7	11.5
Целюлозно-паперове виробництво; видавнича діяльність	342	405	420	430	455	457	11.4	11.9	12.0	12.6	12.8	12.8
Виробництво коксу, продуктів нафтоперероблення та ядерних матеріалів	15	17	14	25	24	25	0.5	0.5	0.4	0.7	0.7	0.7
Хімічна і нафтохімічна промисловість	195	221	239	238	263	260	6.5	6.5	6.8	7.0	7.4	7.3
хімічне виробництво	99	101	113	109	111	107	3.3	3.0	3.2	3.2	3.1	3.0
виробництво гумових та пластмасових виробів	96	120	126	129	152	153	3.2	3.5	3.6	3.8	4.3	4.3
Виробництво іншої неметалевої мінеральної продукції	219	220	237	235	251	268	7.3	6.5	6.8	6.9	7.1	7.5
Металургійне виробництво та виробництво готових металевих виробів	137	186	201	207	240	241	4.5	5.5	5.7	6.0	6.8	6.7
Машинобудування	513	571	579	577	571	556	17.0	16.8	16.6	16.8	16.1	15.5
виробництво машин та устаткування	177	209	213	202	199	202	5.9	6.2	6.1	5.9	5.6	5.6
виробництво електричного та електронного та оптичного устаткування	295	316	315	323	331	314	9.8	9.3	9.0	9.4	9.3	8.8
виробництво транспортних засобів та устаткування	41	46	51	52	41	40	1.3	1.3	1.5	1.5	1.2	1.1
Інші галузі промисловості	254	285	287	279	267	276	8.4	8.4	8.2	8.1	7.5	7.7
Виробництво та розподілення електроенергії, газу та води	84	91	95	93	94	102	2.8	2.7	2.7	2.7	2.6	2.8

**2.6. КІЛЬКІСТЬ ПІДПРИЄМСТВ-СУБ'ЄКТІВ ПІДПРИЄМНИЦЬКОЇ ДІЯЛЬНОСТІ
В РОЗРІЗІ РАЙОНІВ І МІСТ ОБЛАСНОГО ЗНАЧЕННЯ ЗА 2000, 2003 - 2007 РОКИ**

	Кількість підприємств											
	всього						на 10 тис. осіб наявного населення					
	2000	2003	2004	2005	2006	2007	2000	2003	2004	2005	2006	2007
	одиниць											
Всього	16002	17545	18265	18542	19722	20793	60	67	70	72	77	81
Бродівський	196	198	208	172	193	207	30	31	33	28	31	34
Буський	192	197	197	198	220	219	38	40	40	41	46	46
Городоцький	239	274	306	307	344	377	31	38	42	43	48	54
Дрогобицький	132	193	198	195	182	219	17	25	26	26	24	29
Жидачівський	287	287	316	264	296	321	35	36	41	35	39	43
Жовківський	397	457	519	530	610	634	36	42	48	49	56	58
Золочівський	380	362	363	360	391	386	51	49	50	50	54	54
Кам'янка-Бузький	230	215	243	218	261	280	38	35	40	36	44	48
Миколаївський ¹	297	213	247	239	253	279	32	32	38	37	39	43
Мостиський	210	212	207	225	260	264	34	35	34	38	44	45
Перемишлянський	186	188	195	183	178	184	39	41	43	41	41	43
Пустомитівський	575	600	649	698	793	894	52	54	59	63	72	81
Радехівський	185	213	195	179	193	199	35	41	38	35	38	40
Самбірський	209	210	208	199	197	224	29	29	28	28	28	32
Сколівський	159	159	159	149	163	185	32	32	33	31	34	39
Сокальський	266	259	255	244	261	275	27	27	26	26	27	29
Старосамбірський	185	150	162	164	173	190	22	18	20	21	22	24
Стрийський ¹	255	194	188	188	197	192	35	31	30	30	32	31
Турківський	131	112	101	84	82	81	24	21	19	16	16	16
Яворівський	431	574	587	578	629	705	35	47	48	47	51	58
Львів	8521	9741	10103	10538	11058	11592	105	128	133	138	145	152
Борислав	283	282	296	272	288	320	65	71	75	70	75	84
Дрогобич	612	620	659	645	715	738	60	62	66	65	72	74
Моршин	...	82	74	77	77	66	...	128	116	122	123	106
Новий Розділ	...	126	147	143	151	157	...	46	46	52	54	56
Самбір	361	329	340	340	348	380	95	91	92	96	99	109
Стрий	406	392	406	411	419	418	59	63	64	67	69	69
Трускавець	316	335	346	359	392	426	93	109	110	118	130	142
Червоноград	361	371	391	383	398	381	41	44	46	46	48	46

	великі і середні					великі і середні	2007		малі					
	2000	2003	2004	2005	2006		великі	середні	2000	2003	2004	2005	2006	2007
	одиниць													
	Всього	2390	2094	2074	2187	2353	2421	34	2387	13612	15451	16191	16355	17369
Бродівський	50	39	36	32	33	30	-	30	146	159	172	140	160	177
Буський	43	24	18	20	23	24	-	24	149	173	179	178	197	195
Городоцький	57	33	29	34	41	41	-	41	182	241	277	273	303	336
Дрогобицький	34	22	20	19	12	11	-	11	98	171	178	176	170	208
Жидачівський	56	37	36	38	36	31	1	30	231	250	280	226	260	290
Жовківський	86	80	70	82	89	97	-	97	311	377	449	448	521	537
Золочівський	73	37	30	29	29	25	-	25	307	325	333	331	362	361
Кам'янка-Бузький	53	40	34	37	37	38	-	38	177	175	209	181	224	242
Миколаївський ¹	57	33	41	36	37	35	-	35	240	180	206	203	216	244
Мостиський	52	23	22	25	21	21	-	21	158	189	185	200	239	243
Перемишлянський	28	15	12	12	7	9	-	9	158	173	183	171	171	175
Пустомитівський	73	57	60	77	88	109	1	108	502	543	589	621	705	785
Радехівський	62	36	26	23	22	21	1	20	122	177	169	156	171	178
Самбірський	60	32	25	20	13	12	-	12	149	178	183	179	184	212
Сколівський	18	11	11	13	12	13	-	13	141	148	148	136	151	172
Сокальський	100	67	55	51	48	46	2	44	166	192	200	193	213	229
Старосамбірський	41	20	17	13	12	12	-	12	144	130	145	151	161	178
Стрийський ¹	47	26	23	24	24	25	1	24	208	168	165	164	173	167
Турківський	10	5	4	4	4	3	-	3	121	107	97	80	78	78
Яворівський	77	84	85	100	104	109	-	109	354	490	502	478	525	596
Львів	1002	1101	1151	1200	1344	1394	21	1373	7519	8640	8952	9338	9714	10198
Борислав	42	26	23	20	24	22	-	22	241	256	273	252	264	298
Дрогобич	100	78	75	85	83	85	3	82	512	542	584	560	632	653
Моршин	...	14	14	15	15	10	1	9	...	68	60	62	62	56
Новий Розділ	...	13	13	12	14	11	-	11	...	113	134	131	137	146
Самбір	39	26	25	29	36	37	-	37	322	303	315	311	312	343
Стрий	52	40	40	47	52	54	1	53	354	352	366	364	367	364
Трускавець	27	26	30	36	39	42	1	41	289	309	316	323	353	384
Червоноград	50	49	49	54	54	54	1	53	311	322	342	329	344	327

¹ За 2000р. включені дані міст Новий Розділ та Моршин відповідно.

2.7. **РОЗПОДІЛ ПІДПРИЄМСТВ-СУБ'ЄКТІВ ПІДПРИЄМНИЦЬКОЇ ДІЯЛЬНОСТІ В РЕГІОНАХ ЛЬВІВСЬКОЇ ОБЛАСТІ У 2007 РОЦІ (одиниць)**

Табл. 2.8. **КІЛЬКІСТЬ ПІДПРИЄМСТВ-СУБ'ЄКТІВ ПІДПРИЄМНИЦЬКОЇ ДІЯЛЬНОСТІ ЗА ОСНОВНИМИ ВИДАМИ ЕКОНОМІЧНОЇ ДІЯЛЬНОСТІ В РОЗРІЗІ РАЙОНІВ І МІСТ ОБЛАСНОГО ЗНАЧЕННЯ ЗА 2000, 2003 – 2007 РОКИ**

	Всього	У тому числі за основними видами економічної діяльності							
		A	C+D+E	F	G	H	I	K	
		одиниць							
Всього									
2000	16002	655	3011	953	6931	963	634	1592	
2003	17545	809	3391	1159	6595	1049	816	2470	
2004	18265	782	3497	1317	6685	1077	934	2715	
2005	18542	733	3424	1455	6477	1057	923	3121	
2006	19722	782	3552	1685	6663	1116	998	3567	
2007	20793	804	3582	1993	6820	1124	1068	4028	
Бродівський									
2000	196	36	39	10	75	9	9	7	
2003	198	45	50	10	54	8	4	14	
2004	208	47	46	10	58	11	4	18	
2005	172	41	34	9	42	8	3	22	
2006	193	40	41	10	50	9	4	23	
2007	207	49	45	10	49	8	7	22	
Буський									
2000	192	34	45	9	66	19	2	10	
2003	197	42	46	10	51	16	3	21	
2004	197	40	43	11	51	15	4	25	
2005	198	44	41	14	49	13	4	25	
2006	220	48	46	17	53	15	6	26	
2007	219	42	40	16	54	14	6	37	
Городоцький									
2000	239	41	47	15	92	12	8	16	
2003	274	37	58	28	81	17	8	32	
2004	306	38	72	25	91	17	10	37	
2005	307	40	69	35	78	17	11	40	
2006	344	38	87	41	98	17	11	36	
2007	377	32	99	46	114	18	14	39	
Дрогобицький									
2000	132	37	20	7	45	4	9	0	
2003	193	37	29	13	59	18	15	10	
2004	198	35	32	22	60	14	15	8	
2005	195	30	33	25	57	14	14	9	
2006	182	31	33	23	53	15	11	8	
2007	219	33	44	40	52	19	13	8	

	Всього	У тому числі за основними видами економічної діяльності						I	K
		A	C+D+E	F	G	H			
		одиниць							
Жидачівський									
2000	287	47	66	8	124	8	10	17	
2003	287	42	74	9	107	11	10	27	
2004	316	51	82	8	111	10	13	31	
2005	264	42	69	8	85	8	10	32	
2006	296	46	76	9	95	7	13	40	
2007	321	57	79	14	92	8	16	46	
Жовківський									
2000	397	68	81	19	172	22	18	11	
2003	457	63	85	25	180	21	23	31	
2004	519	58	96	28	213	25	34	39	
2005	530	55	100	34	200	27	33	51	
2006	610	60	107	42	248	21	29	67	
2007	634	55	108	57	242	27	33	76	
Золочівський									
2000	380	56	63	15	169	32	14	19	
2003	362	50	83	16	115	29	13	44	
2004	363	53	80	17	115	25	11	51	
2005	360	49	73	16	118	24	12	56	
2006	391	48	74	16	134	34	12	58	
2007	386	42	70	19	148	35	10	48	
Кам'янка-Бузький									
2000	230	31	51	20	83	13	9	15	
2003	215	30	51	25	64	9	9	22	
2004	243	38	50	27	77	10	12	24	
2005	218	34	46	24	67	9	9	23	
2006	261	38	58	26	78	11	14	30	
2007	280	38	60	37	73	14	15	35	
Миколаївський¹									
2000	297	30	72	26	112	15	20	11	
2003	213	32	54	23	52	7	20	14	
2004	247	28	60	29	76	8	19	18	
2005	239	27	56	36	70	6	15	19	
2006	253	24	58	40	72	10	18	21	
2007	279	32	60	44	71	11	24	20	

	Всього	У тому числі за основними видами економічної діяльності						
		A	C+D+E	F	G	H	I	K
		одиниць						
Мостиський								
2000	210	42	34	5	91	18	4	6
2003	212	35	34	5	86	18	6	18
2004	207	30	30	6	88	16	10	14
2005	225	32	30	8	88	19	11	19
2006	260	36	33	11	102	20	14	27
2007	264	36	39	11	96	19	13	29
Перемишлянський								
2000	186	44	43	13	61	7	7	6
2003	188	38	47	10	53	14	9	10
2004	195	34	55	9	59	15	4	11
2005	183	34	48	7	53	11	4	16
2006	178	35	49	10	52	7	3	16
2007	184	32	50	16	48	7	5	17
Пустомитівський								
2000	575	46	138	28	263	27	27	28
2003	600	42	148	34	233	29	42	58
2004	649	36	165	47	252	34	43	52
2005	698	31	183	54	266	35	39	68
2006	793	38	192	72	307	34	45	81
2007	894	37	210	101	308	47	55	105
Радехівський								
2000	185	44	50	11	52	6	3	9
2003	213	47	59	12	54	11	7	12
2004	195	39	60	10	47	7	9	17
2005	179	39	51	9	39	4	9	20
2006	193	44	53	10	45	5	10	18
2007	199	39	55	15	43	5	10	21
Самбірський								
2000	209	61	32	6	89	10	3	4
2003	210	46	32	7	86	18	8	9
2004	208	46	33	6	85	18	9	8
2005	199	38	31	9	83	15	10	10
2006	197	40	36	7	77	15	8	9
2007	224	43	39	14	82	17	10	12

Продовження табл.2.8.

	Всього	У тому числі за основними видами економічної діяльності						
		A	C+D+E	F	G	H	I	K
		одиниць						
Сколівський								
2000	159	7	34	6	74	13	6	13
2003	159	8	39	4	58	17	4	20
2004	159	8	38	4	58	17	8	18
2005	149	8	33	7	48	16	6	19
2006	163	6	37	6	51	18	11	23
2007	185	6	37	11	54	24	12	25
Сокальський								
2000	266	62	66	13	61	10	7	14
2003	259	56	66	13	72	9	12	21
2004	255	47	67	14	63	9	11	37
2005	244	44	67	12	59	14	12	29
2006	261	44	62	16	67	22	14	25
2007	275	50	66	21	67	24	11	24
Старосамбірський								
2000	185	40	40	12	69	6	4	8
2003	150	27	45	9	45	5	3	10
2004	162	29	50	11	41	10	4	10
2005	164	25	49	10	42	10	3	16
2006	173	29	46	13	42	10	3	21
2007	190	34	48	13	47	9	5	24
Стрийський¹								
2000	255	32	59	15	97	15	10	12
2003	194	33	52	15	58	9	8	13
2004	188	28	48	15	61	8	6	15
2005	188	27	53	13	55	8	8	18
2006	197	30	55	15	49	6	10	26
2007	192	23	52	16	46	7	6	35
Турківський								
2000	131	6	38	5	56	2	6	8
2003	112	6	28	7	40	1	4	15
2004	101	8	26	6	29	6	6	14
2005	84	8	22	4	20	6	4	14
2006	82	10	17	5	21	4	4	11
2007	81	10	14	6	22	4	4	13

Продовження табл.2.8.

	Всього	У тому числі за основними видами економічної діяльності						
		A	C+D+E	F	G	H	I	K
		одиниць						
Яворівський								
2000	431	45	116	34	144	24	26	22
2003	574	45	170	34	176	33	37	54
2004	587	39	171	41	187	37	38	51
2005	578	41	151	41	182	33	35	69
2006	629	38	167	46	197	36	36	78
2007	705	46	197	47	221	34	30	98
Львів								
2000	8520	32	1430	516	3894	531	355	1155
2003	9741	36	1667	665	3897	575	442	1680
2004	10103	36	1728	760	3853	598	519	1826
2005	10538	33	1724	863	3855	598	525	2100
2006	11058	39	1758	995	3849	626	558	2414
2007	11592	48	1720	1131	3965	602	596	2724
Борислав								
2000	283	1	74	22	106	13	11	29
2003	282	2	84	18	96	11	11	31
2004	296	2	83	23	98	11	14	34
2005	272	2	74	23	82	9	13	38
2006	288	3	81	25	78	10	13	48
2007	320	2	81	39	79	12	13	63
Дрогобич								
2000	613	9	127	52	280	34	16	38
2003	620	3	118	54	231	37	35	84
2004	659	4	120	68	253	33	39	84
2005	645	3	121	66	213	34	39	113
2006	715	7	125	81	233	37	42	130
2007	738	8	116	91	248	32	39	139
Моршин								
2000
2003	82	-	9	5	24	8	5	9
2004	74	-	5	5	20	8	3	13
2005	77	-	8	4	20	7	2	16
2006	77	-	9	6	18	6	1	17
2007	66	-	6	6	18	6	3	16

	Всього	У тому числі за основними видами економічної діяльності						I	K
		A	C+D+E	F	G	H			
		одиниць							
Новий Розділ									
2000
2003	126	-	27	13	52	7	10	12	
2004	147	1	32	15	61	6	9	18	
2005	143	1	32	16	58	4	9	19	
2006	151	1	32	19	59	4	11	19	
2007	157	1	32	21	58	4	13	21	
Самбір									
2000	361	4	70	16	197	25	8	23	
2003	329	1	57	13	158	29	14	34	
2004	340	1	49	14	166	29	15	39	
2005	340	1	51	20	150	26	14	53	
2006	348	3	48	22	141	29	19	58	
2007	380	3	52	25	150	29	22	68	
Стрий									
2000	406	7	68	20	187	34	15	51	
2003	392	3	76	22	138	24	16	82	
2004	406	2	72	19	140	22	18	99	
2005	411	2	71	21	136	21	18	102	
2006	419	4	68	20	144	22	21	102	
2007	418	4	59	25	134	21	21	119	
Трускавець									
2000	316	1	41	31	147	25	11	31	
2003	335	-	37	40	115	29	19	43	
2004	346	-	35	39	109	31	22	61	
2005	359	-	35	41	108	33	25	62	
2006	392	1	35	53	110	35	29	72	
2007	426	1	39	66	112	37	31	81	
Червоноград									
2000	361	2	67	17	174	29	16	29	
2003	371	3	66	20	160	29	19	40	
2004	391	4	69	28	163	27	25	43	
2005	383	2	69	26	154	28	26	43	
2006	398	1	69	29	140	31	28	63	
2007	381	1	65	35	127	30	31	63	

¹ Див виноску до табл.2.6.

2.9. ДЕМОГРАФІЯ ПІДПРИЄМСТВ ЗА ОСНОВНИМИ ВИДАМИ ЕКОНОМІЧНОЇ ДІЯЛЬНОСТІ У 2006-2007 РОКАХ

	Підприємства, утворені у відповідному році		У тому числі шляхом							
			утворення нового підприємства		злиття підприємств в одне		поділу підприємства на декілька		виділення підприємства в нове	
	2006	2007	2006	2007	2006	2007	2006	2007	2006	2007
одиниць										
Всього	1005	1296	993	1288	1	-	4	1	5	7
Сільське господарство, мисливство, лісове господарство	37	49	37	49	-	-	-	-	-	-
Рибальство, рибництво	1	13	1	13	-	-	-	-	-	-
Промисловість	154	149	149	149	-	-	2	-	2	-
Добувна промисловість	3	7	2	7	-	-	-	-	1	-
Переробна промисловість	145	136	143	136	-	-	1	-	-	-
Виробництво та розподілення електроенергії, газу та води	6	6	4	6	-	-	1	-	1	-
Будівництво	170	239	169	239	-	-	-	-	1	-
Торгівля; ремонт автомобілів, побутових виробів та предметів особистого вжитку	309	333	304	331	1	-	2	1	1	1
у тому числі роздрібна торгівля; ремонт побутових виробів та предметів особистого вжитку	68	60	65	59	1	-	2	1	-	-
Діяльність готелів та ресторанів	41	50	40	50	-	-	-	-	1	-
у тому числі діяльність ресторанів, барів, їдалень та послуг з постачання готової їжі	31	31	30	31	-	-	-	-	1	-
Діяльність транспорту та зв'язку	55	65	55	65	-	-	-	-	-	-
у тому числі діяльність пошти та зв'язку	7	6	7	6	-	-	-	-	-	-
Фінансова діяльність	13	9	13	9	-	-	-	-	-	-
Операції з нерухомим майном, оренда, інжиніринг та надання послуг підприємцям	179	323	179	319	-	-	-	-	-	4
Освіта	6	6	6	6	-	-	-	-	-	-
Охорона здоров'я та соціальна допомога	19	21	19	19	-	-	-	-	-	2
Надання комунальних та індивідуальних послуг; діяльність у сфері культури та спорту	21	39	21	39	-	-	-	-	-	-

Закінчення табл.2.9.

	Підприємства, що зазнали структурних змін		У тому числі шляхом													
			приєднання підприємств в одне із збереженням звітуючого		приєднання, поглинання своїх дочірніх компаній		виділення підприємств		часткове зменшення активів шляхом їх передачі, продажу		часткове збільшення активів шляхом їх отримання, купівлі		взято в оренду основні засоби іншого підприємства		передано в оренду основні засоби свого підприємства	
	2006	2007	2006	2007	2006	2007	2006	2007	2006	2007	2006	2007	2006	2007	2006	2007
одиниць																
Всього	879	485	6	9	4	7	5	6	160	76	329	173	149	67	113	58
Сільське господарство, мисливство, лісове господарство	31	15	-	1	1	-	-	-	7	3	12	5	4	1	2	-
Рибальство, рибництво																
Промисловість	203	123	-	3	1	2	1	3	34	25	98	52	37	21	17	9
Добувна промисловість	7	4	-	-	-	-	1	-	1	1	3	3	1	-	1	-
Переробна промисловість	185	115	-	3	1	2	-	3	32	24	85	46	36	21	16	8
Виробництво та розподілення електроенергії, газу та води	11	4	-	-	-	-	-	-	1	-	10	3	-	-	-	1
Будівництво	62	51	-	1	-	2	-	-	11	8	26	17	12	8	2	3
Торгівля; ремонт автомобілів, побутових виробів та предметів особистого вжитку	252	117	3	1	-	1	-	1	49	15	93	35	47	20	18	10
у тому числі роздрібна торгівля; ремонт побутових виробів та предметів особистого вжитку	102	43	3	-	-	-	-	-	23	9	40	10	18	7	11	5
Діяльність готелів та ресторанів	53	15	-	-	-	-	2	-	8	1	14	3	11	4	5	2
у тому числі діяльність ресторанів, барів, їдалень та послуг з постачання готової їжі	48	15	-	-	-	-	2	-	7	1	11	3	10	4	5	2
Діяльність транспорту та зв'язку	59	43	-	-	-	-	-	1	10	11	28	19	14	7	2	2
у тому числі діяльність пошти та зв'язку	3	5	-	-	-	-	-	1	-	2	1	1	2	1	-	-
Фінансова діяльність	9	5	-	-	-	1	-	-	3	-	2	2	2	1	-	-
Операції з нерухомим майном, оренда, інжиніринг та надання послуг підприємцям	183	98	2	2	2	1	2	1	35	11	43	33	19	4	65	32
Освіта	5	5	-	-	-	-	-	-	2	-	1	2	1	-	1	-
Охорона здоров'я та соціальна допомога	10	5	-	1	-	-	-	-	-	-	4	1	2	1	-	-
Надання комунальних та індивідуальних послуг; діяльність у сфері культури та спорту	12	8	1	-	-	-	-	-	1	2	8	4	-	-	1	-

2.10. ДЕМОГРАФІЯ ПІДПРИЄМСТВ В РОЗРІЗІ РАЙОНІВ І МІСТ ОБЛАСНОГО ЗНАЧЕННЯ У 2006 - 2007 РОКАХ

	Підприємства, утворені у відповід- ному році		У тому числі шляхом							
			утворення нового підприємства		злиття підприємств в одне		поділу підприємства на декілька		виділення підприємства в нове	
	2006	2007	2006	2007	2006	2007	2006	2007	2006	2007
одиниць										
Всього	1005	1296	993	1288	1	-	4	1	5	7
Бродівський	7	13	7	12	-	-	-	1	-	-
Буський	13	10	13	10	-	-	-	-	-	-
Городоцький	19	39	19	39	-	-	-	-	-	-
Дрогобицький	13	30	13	30	-	-	-	-	-	-
Жидачівський	8	22	8	22	-	-	-	-	-	-
Жовківський	44	39	44	39	-	-	-	-	-	-
Золочівський	6	15	5	15	1	-	-	-	-	-
Кам'янка-Бузький	14	26	14	26	-	-	-	-	-	-
Миколаївський	18	24	17	24	-	-	-	-	1	-
Мостиський	12	13	12	13	-	-	-	-	-	-
Перемишлянський	7	6	7	6	-	-	-	-	-	-
Пустомитівський	70	91	70	91	-	-	-	-	-	-
Радехівський	9	8	9	8	-	-	-	-	-	-
Самбірський	9	16	9	16	-	-	-	-	-	-
Сколівський	7	15	7	15	-	-	-	-	-	-
Сокальський	34	11	32	11	-	-	1	-	1	-
Старосамбірський	8	9	5	9	-	-	2	-	1	-
Стрийський	8	4	8	4	-	-	-	-	-	-
Турківський	4	2	4	2	-	-	-	-	-	-
Яворівський	44	35	44	35	-	-	-	-	-	-
Львів	522	734	517	728	-	-	1	-	2	6
Борислав	14	20	14	20	-	-	-	-	-	-
Дрогобич	33	37	33	37	-	-	-	-	-	-
Моршин	5	2	5	2	-	-	-	-	-	-
Новий Розділ	6	2	6	2	-	-	-	-	-	-
Самбір	9	15	9	15	-	-	-	-	-	-
Стрий	16	17	16	16	-	-	-	-	-	1
Трускавець	26	25	26	25	-	-	-	-	-	-
Червоноград	20	16	20	16	-	-	-	-	-	-

	Підприємства, що зазнали структурних змін		У тому числі шляхом													
			приєднання підприємств в одне із збереженням звітуючого		приєднання, поглинання своїх дочірніх компаній		виділення підприємств		часткове зменшення активів шляхом їх передачі, продажу		часткове збільшення активів шля- хом їх отри- мання, купівлі		взято в оренду основні засоби іншого підприємства		передано в оренду основні засоби свого підприємства	
			2006	2007	2006	2007	2006	2007	2006	2007	2006	2007	2006	2007	2006	2007
одиниць																
Всього	879	485	6	9	4	7	5	6	160	76	329	173	149	67	113	58
Бродівський	2	12	-	-	-	-	-	-	-	4	1	3	-	2	1	2
Буський	17	9	-	-	-	-	-	-	-	1	1	1	1	2	14	1
Городоцький	15	7	-	-	-	-	-	-	1	-	1	-	-	-	-	-
Дрогобицький	44	31	-	-	-	-	-	-	6	5	18	10	17	14	3	2
Жидачівський	166	3	1	-	1	1	-	-	45	-	85	-	17	-	15	-
Жовківський	22	27	1	1	-	-	-	1	2	5	3	14	7	2	4	2
Золочівський	25	16	-	1	1	1	-	-	5	2	6	5	1	-	10	7
Кам'янка-Бузький	129	51	-	1	-	-	-	1	24	11	60	31	35	4	9	1
Миколаївський	1	2	-	-	-	-	-	-	-	1	1	-	-	-	-	-
Мостиський	33	12	-	-	-	-	-	-	11	5	16	4	1	-	3	-
Перемишлянський	4	2	-	-	-	-	-	-	1	-	1	-	-	-	-	-
Пустомитівський	22	8	-	-	-	-	-	-	1	2	5	2	3	1	4	1
Радехівський	1	-	-	-	-	-	-	-	-	-	-	-	1	-	-	-
Самбірський	1	-	-	-	-	-	-	-	-	-	-	-	-	-	-	-
Сколівський	44	8	-	-	-	-	-	-	12	4	28	4	-	-	-	-
Сокальський	15	2	2	-	-	-	2	-	1	-	2	-	2	1	-	-
Старосамбірський	-	-	-	-	-	-	-	-	-	-	-	-	-	-	-	-
Стрийський	2	3	-	-	-	-	-	-	-	-	-	-	-	-	-	-
Турківський	1	-	-	-	-	-	-	-	1	-	-	-	-	-	-	-
Яворівський	19	29	-	-	-	-	-	1	1	9	6	7	3	4	3	1
Львів	262	234	1	5	1	5	3	3	35	25	83	83	55	32	36	39
Борислав	12	10	-	-	-	-	-	-	1	2	5	3	2	1	3	1
Дрогобич	28	9	-	-	-	-	-	-	11	-	4	3	4	4	6	1
Моршин	-	1	-	1	-	-	-	-	-	-	-	-	-	-	-	-
Новий Розділ	-	-	-	-	-	-	-	-	-	-	-	-	-	-	-	-
Самбір	2	-	-	-	-	-	-	-	-	-	1	-	-	-	-	-
Стрий	2	3	1	-	1	-	-	-	-	-	-	-	-	-	-	-
Трускавець	7	4	-	-	-	-	-	-	2	-	2	1	-	-	2	-
Червоноград	3	2	-	-	-	-	-	-	-	-	-	2	-	-	-	-

2.11. РОЗПОДІЛ ПІДПРИЄМСТВ ЗА ШЛЯХОМ СТВОРЕННЯ
ЗА 2000, 2003- 2007 РОКИ

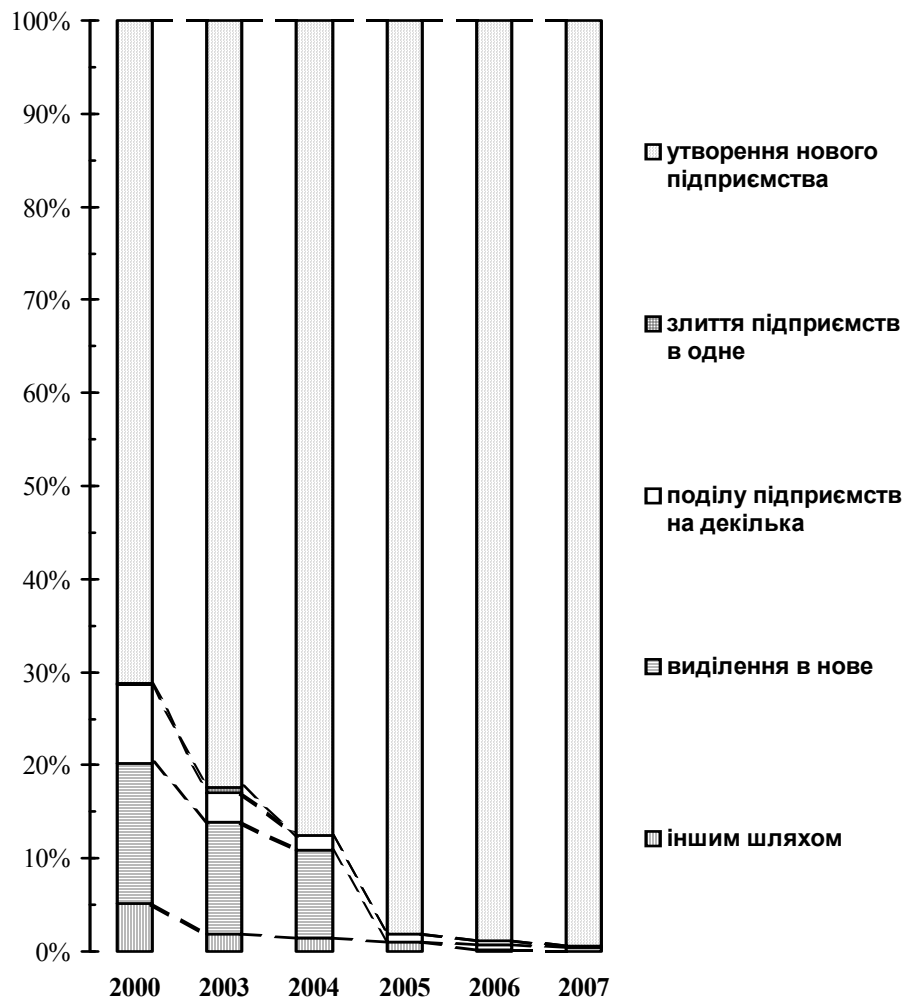

2.12. РОЗПОДІЛ ПІДПРИЄМСТВ ЗА ТИПОМ СТРУКТУРНИХ ЗМІН
ЗА 2000, 2003- 2007 РОКИ

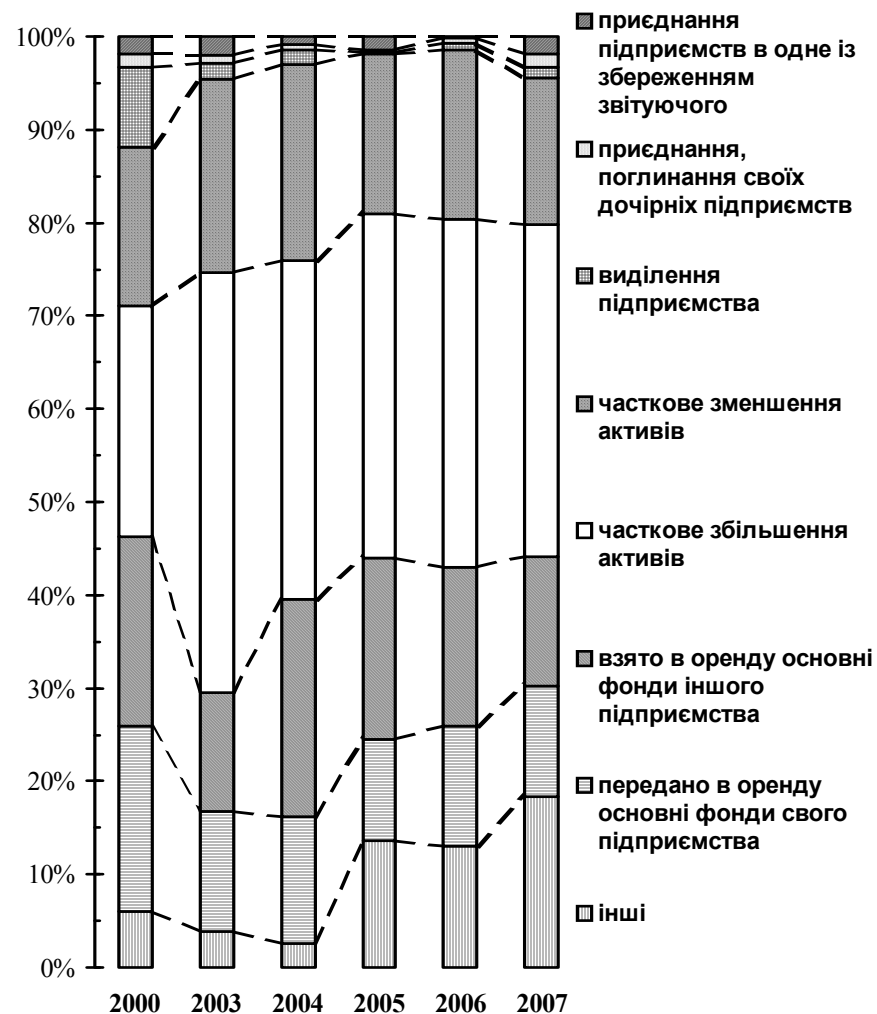

**2.13. ГРУПУВАННЯ ПІДПРИЄМСТВ-СУБ'ЄКТІВ ПІДПРИЄМНИЦЬКОЇ ДІЯЛЬНОСТІ
ЗА КІЛЬКІСТЮ НАЙМАНИХ ПРАЦІВНИКІВ ЗА ОСНОВНИМИ ВИДАМИ ЕКОНОМІЧНОЇ ДІЯЛЬНОСТІ У 2007 РОЦІ**

	Підприємства з середньою кількістю найманих працівників до 10 осіб			Підприємства з середньою кількістю найманих працівників від 11 до 50 осіб			Підприємства з середньою кількістю найманих працівників від 51 до 250 осіб			Підприємства з середньою кількістю найманих працівників від 251 до 500 осіб			Підприємства з середньою кількістю понад 500 осіб		
	a	b	c	a	b	c	a	b	c	a	b	c	a	b	c
	у відсотках до загального показника														
Всього	75.5	9.6	12.6	18.3	18.6	17.5	5.2	24.9	26.0	0.6	8.8	7.0	0.4	38.1	36.9
Сільське господарство, мисливство, лісове господарство	63.7	7.0	3.2	25.0	22.4	16.3	9.8	45.0	44.5	1.2	16.2	10.7	0.2	9.3	25.4
Рибальство, рибництво	83.9	4.0	1.0	9.7	13.1	7.1	3.2	12.5	12.1	3.2	70.4	79.9	-	-	-
Промисловість	62.3	3.8	1.5	24.2	12.7	6.6	10.7	26.1	25.0	1.6	12.3	8.9	1.2	45.1	58.0
Добувна промисловість	54.2	0.4	0.2	27.1	2.6	4.5	12.5	3.2	5.1	-	-	-	6.3	93.8	90.2
Переробна промисловість	63.2	5.1	1.9	24.1	16.4	9.2	10.3	33.1	34.6	1.5	15.0	11.9	1.0	30.4	42.5
Виробництво та розподілення електроенергії, газу та води	36.3	0.4	0.7	27.5	2.6	0.4	24.5	9.5	2.6	5.9	7.4	2.1	5.9	80.1	94.2
Будівництво	65.7	9.4	18.2	25.5	27.4	19.7	7.9	38.5	39.0	0.6	9.1	9.3	0.4	15.6	13.8
Торгівля; ремонт автомобілів, побутових виробів та предметів особистого вжитку	83.9	22.1	21.9	13.1	26.8	26.3	2.6	24.4	25.3	0.2	7.2	4.9	0.1	19.5	21.6
у тому числі роздрібна торгівля; ремонт побутових виробів та предметів особистого вжитку	82.8	21.0	7.5	14.1	26.0	16.7	2.6	19.3	20.4	0.4	10.8	18.1	0.1	22.9	37.2
Діяльність готелів та ресторанів	81.3	30.8	17.8	16.5	36.5	29.9	2.0	26.6	38.3	-	-	-	0.1	6.0	14.0
Діяльність транспорту та зв'язку	70.6	2.7	2.1	23.2	6.6	8.7	5.0	6.2	18.3	0.7	3.2	7.3	0.5	81.3	63.5
у тому числі діяльність пошти та зв'язку	62.8	9.5	0.8	28.7	25.6	16.3	7.0	27.4	62.0	0.8	9.3	18.9	0.8	28.3	2.0
Фінансова діяльність	82.2	13.2	37.0	15.2	17.9	28.4	2.0	10.4	5.3	-	-	-	0.5	58.5	29.3
Операції з нерухомим майном, оренда, інжиніринг та надання послуг підприємцям	81.3	20.7	20.7	14.9	34.1	28.0	3.6	35.8	38.1	0.1	4.5	9.0	0.1	4.9	4.1
Освіта	60.2	9.7	9.1	33.1	30.8	38.7	5.9	35.2	32.7	-	-	-	0.8	24.3	19.5
Охорона здоров'я та соціальна допомога	73.3	6.6	2.3	20.4	11.4	7.9	3.3	12.0	11.6	2.1	20.5	24.8	0.9	49.5	53.4
Надання комунальних та індивідуальних послуг; діяльність у сфері культури та спорту	69.5	13.2	6.9	23.7	33.4	27.8	6.2	34.0	24.9	0.4	8.7	3.9	0.1	10.7	36.5

a – кількість підприємств

b - середньорічна кількість найманих працівників

c - обсяг реалізованої продукції (робіт, послуг)

2.14. ГРУПУВАННЯ ПІДПРИЄМСТВ-СУБ'ЄКТІВ ПІДПРИЄМНИЦЬКОЇ ДІЯЛЬНОСТІ ЗА ОБСЯГАМИ РЕАЛІЗОВАНОЇ ПРОДУКЦІЇ (РОБІТ, ПОСЛУГ) ЗА ОСНОВНИМИ ВИДАМИ ЕКОНОМІЧНОЇ ДІЯЛЬНОСТІ У 2007 РОЦІ

Види економічної діяльності	Підприємства з обсягами реалізованої продукції (робіт, послуг) до 1 млн.грн.			Підприємства з обсягами реалізованої продукції (робіт, послуг) від 1 до 5 млн.грн.			Підприємства з обсягами реалізованої продукції (робіт, послуг) від 5 до 20 млн.грн.			Підприємства з обсягами реалізованої продукції (робіт, послуг) більше 20 млн.грн.		
	a	b	c	a	b	c	a	b	c	a	b	c
	у відсотках до загального показника											
Всього	81.2	18.9	3.4	11.6	15.6	7.6	4.9	17.1	13.8	2.3	48.4	75.2
Сільське господарство, мисливство, лісове господарство	85.9	30.3	8.3	7.8	20.0	13.1	5.2	36.0	37.5	1.0	13.8	41.0
Рибальство, рибництво	93.5	17.1	8.0	3.2	12.5	12.1	3.2	70.4	79.9	-	-	-
Промисловість	75.9	11.0	1.8	13.0	12.7	4.8	7.1	19.8	11.3	4.0	56.4	82.1
Добувна промисловість	64.6	1.6	0.5	22.9	3.6	3.5	4.2	0.7	2.0	8.3	94.2	94.0
Переробна промисловість	76.7	14.4	2.4	12.5	15.6	6.3	7.0	25.0	15.4	3.8	45.0	75.9
Виробництво та розподілення електроенергії, газу та води	53.9	2.3	0.2	24.5	5.4	1.1	11.8	8.6	2.0	9.8	83.7	96.7
Будівництво	73.2	19.3	4.6	16.5	22.3	12.5	7.6	24.1	24.8	2.7	34.3	58.1
Торгівля; ремонт автомобілів, побутових виробів та предметів особистого вжитку	75.4	21.4	2.6	14.8	17.0	7.5	6.5	17.0	14.1	3.4	44.7	75.7
у тому числі роздрібна торгівля; ремонт побутових виробів та предметів особистого вжитку	87.0	28.8	7.4	9.0	18.1	10.1	2.9	13.7	15.0	1.1	39.4	67.4
Діяльність готелів та ресторанів	95.6	59.0	37.1	3.6	20.7	21.1	0.6	12.5	20.0	0.2	7.7	21.8
Діяльність транспорту та зв'язку	81.5	6.4	1.	13.5	5.7	4.4	3.6	5.8	4.7	1.5	82.1	89.0
у тому числі діяльність пошти та зв'язку	77.5	19.9	1.5	12.4	15.4	2.0	5.4	17.0	4.5	4.7	47.7	92.0
Фінансова діяльність	81.2	18.3	2.4	10.2	9.8	7.2	4.1	7.9	12.3	4.6	64.0	78.2
Операції з нерухомим майном, оренда, інжиніринг та надання послуг підприємцям	91.8	47.2	23.1	6.5	29.8	26.4	1.3	15.8	24.7	0.3	7.2	25.8
Освіта	93.2	40.8	45.3	5.9	34.8	35.3	0.8	24.3	19.5	-	-	-
Охорона здоров'я та соціальна допомога	89.7	15.2	5.7	6.1	8.9	8.7	2.7	19.5	21.2	1.5	56.5	64.4
Надання комунальних та індивідуальних послуг; діяльність у сфері культури та спорту	90.8	46.8	18.7	8.2	37.2	33.6	0.9	5.3	11.2	0.1	10.7	36.5

a – кількість підприємств

b - середньорічна кількість найманих працівників

c - обсяг реалізованої продукції (робіт, послуг)

2.15. РОЗПОДІЛ ПІДПРИЄМСТВ-ЮРИДИЧНИХ ОСІБ ЗА ОБСЯГОМ РЕАЛІЗОВАНОЇ ПРОДУКЦІЇ (РОБІТ, ПОСЛУГ) У 2007 РОЦІ, %

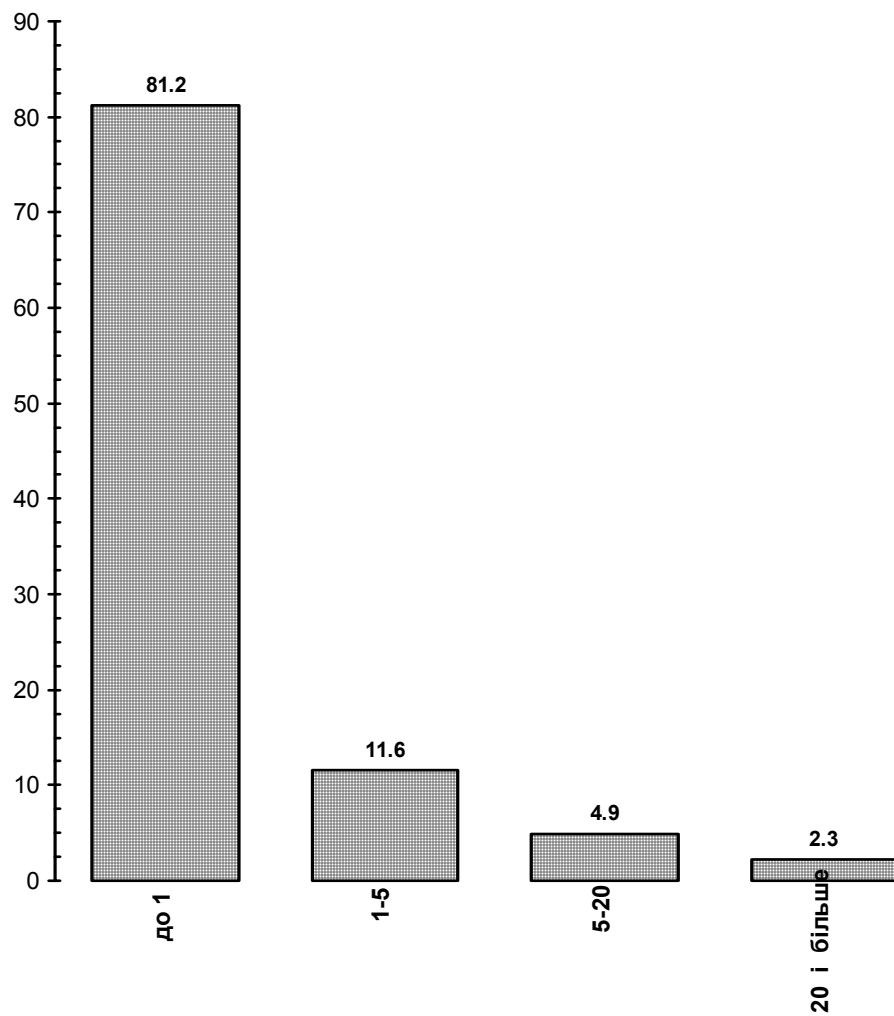

млн.грн.

2.16. РОЗПОДІЛ ПІДПРИЄМСТВ-ЮРИДИЧНИХ ОСІБ ЗА ЧИСЕЛЬНІСТЮ НАЙМАНИХ ПРАЦІВНИКІВ У 2007 РОЦІ, %

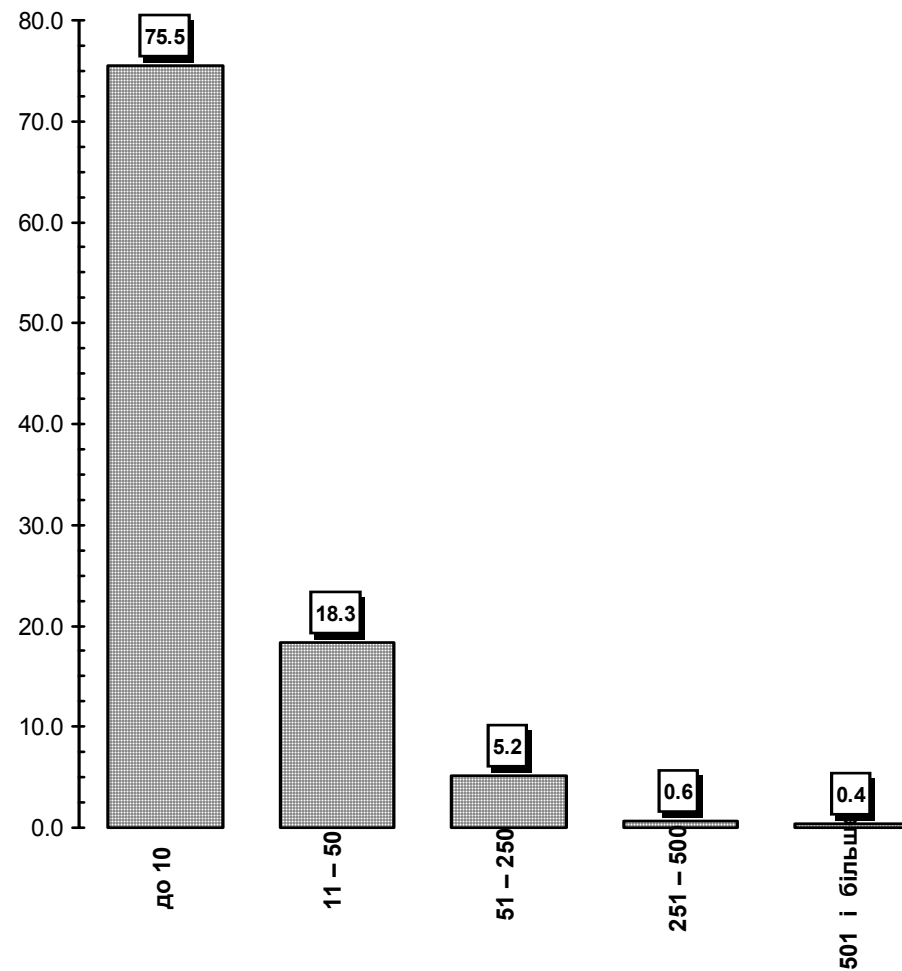

осіб

3. ЗАЙНЯТІСТЬ ТА ОПЛАТА ПРАЦІ

3.1. СЕРЕДНЬОРІЧНА КІЛЬКІСТЬ НАЙМАНИХ ПРАЦІВНИКІВ ЗА ОСНОВНИМИ ВИДАМИ ЕКОНОМІЧНОЇ ДІЯЛЬНОСТІ ЗА 2000, 2003 – 2007 РОКИ

	2000	2003	2004	2005	2006	2007	2000	2003	2004	2005	2006	2007
	всього, осіб						у відсотках до підсумку					
Всього	566168	470912	459468	454447	446182	442876	100	100	100	100	100	100
Сільське господарство, мисливство, лісове господарство	82713	45262	35366	30362	25097	21349	14.6	9.6	7.7	6.7	5.6	4.8
Рибальство, рибництво	578	620	572	541	520	520	0.1	0.1	0.1	0.1	0.1	0.1
Промисловість	221839	178442	175075	172560	166886	159899	39.2	37.9	38.1	38.0	37.4	36.1
Добувна промисловість	21660	17040	15825	16116	15691	14770	3.8	3.6	3.5	3.6	3.5	3.3
Переробна промисловість	176801	137689	135735	131957	128192	121401	31.2	29.3	29.5	29.0	28.7	27.4
Виробництво та розподілення електроенергії, газу та води	23378	23713	23515	24487	23003	23728	4.2	5.0	5.1	5.4	5.2	5.4
Будівництво	40784	36569	38683	39146	40536	40377	7.2	7.8	8.4	8.6	9.1	9.1
Торгівля; ремонт автомобілів, побутових виробів та предметів особистого вжитку	70841	66525	67851	68526	69905	74758	12.5	14.1	14.8	15.1	15.7	16.9
у тому числі роздрібна торгівля; ремонт побутових виробів та предметів особистого вжитку	36528	28328	27355	26670	26774	28097	6.5	6.0	6.0	5.9	6.0	6.3
Діяльність готелів та ресторанів	10828	11206	10573	10516	11389	11602	1.9	2.4	2.3	2.3	2.5	2.6
у тому числі діяльність ресторанів, барів, їдалень та послуг з постачання готової їжі	9429	9468	8740	8521	8642	8281	1.7	2.0	1.9	1.9	1.9	1.9
Діяльність транспорту та зв'язку	65731	60968	60008	59948	59571	60860	11.6	12.9	13.1	13.2	13.4	13.7
у тому числі діяльність пошти та зв'язку	12634	12574	12909	12840	13758	13484	2.2	2.7	2.8	2.8	3.1	3.0
Фінансова діяльність	9253	3280	3275	3799	3199	3780	1.6	0.7	0.7	0.8	0.7	0.9
Операції з нерухомим майном, оренда, інжиніринг та надання послуг підприємцям	34914	39038	39513	40377	42224	43830	6.2	8.3	8.6	8.9	9.5	10.0
Державне управління	419	414	458	468	385	-	0.1	0.1	0.1	0.1	0.1	-
Освіта	3906	3990	3455	3960	2761	2791	0.7	0.9	0.7	0.9	0.6	0.6
Охорона здоров'я та соціальна допомога	11857	11989	12650	12703	11538	11569	2.1	2.5	2.8	2.8	2.6	2.6
Надання комунальних та індивідуальних послуг; діяльність у сфері культури та спорту	12423	12609	11989	11541	12171	11541	2.2	2.7	2.6	2.5	2.7	2.6

**3.2. СЕРЕДНЬОРІЧНА КІЛЬКІСТЬ НАЙМАНИХ ПРАЦІВНИКІВ У РОЗРІЗІ РАЙОНІВ І МІСТ ОБЛАСНОГО ЗНАЧЕННЯ
ЗА 2000, 2003 – 2007 РОКИ**

	2000	2003	2004	2005	2006	2007	2000	2003	2004	2005	2006	2007
	всього, осіб						у відсотках до підсумку					
Всього	566168	470912	459468	454447	446182	442876	100	100	100	100	100	100
Бродівський	11939	8731	7910	7562	7170	6306	2.1	1.9	1.7	1.7	1.6	1.4
Буський	7909	4913	4803	4365	4083	3688	1.4	1.0	1.0	1.0	0.9	0.8
Городоцький	9862	6551	5644	5261	5228	5324	1.7	1.4	1.2	1.2	1.2	1.2
Дрогобицький	4742	4707	4418	4262	2855	2711	0.8	1.0	1.0	0.9	0.6	0.6
Жидачівський	12503	9345	8716	8451	7763	7400	2.2	2.0	1.9	1.9	1.7	1.7
Жовківський	13037	10705	10380	10690	10611	10576	2.3	2.3	2.3	2.3	2.4	2.4
Золочівський	12644	8088	7361	6481	5775	5029	2.3	1.7	1.6	1.4	1.3	1.1
Кам'янка-Бузький	12523	8080	7699	7966	7138	6850	2.2	1.7	1.7	1.7	1.6	1.6
Миколаївський ¹	17384	7170	7404	7168	6687	6158	3.1	1.5	1.6	1.6	1.5	1.4
Мостиський	7136	4143	3767	3471	3329	3033	1.3	0.9	0.8	0.8	0.8	0.7
Перемишлянський	4371	3582	3484	2789	2335	2114	0.8	0.8	0.8	0.6	0.5	0.5
Пустомитівський	10910	10288	10367	11675	14005	15283	1.9	2.2	2.3	2.6	3.1	3.5
Радохівський	11474	9140	5986	5437	5248	4905	2.0	1.9	1.3	1.2	1.2	1.1
Самбірський	8288	5564	4876	3985	2437	2012	1.5	1.2	1.1	0.9	0.6	0.5
Сколівський	4432	3245	2922	2790	2723	2711	0.8	0.7	0.6	0.6	0.6	0.6
Сокальський	28013	18756	16635	16262	15777	15221	4.9	4.0	3.6	3.6	3.5	3.4
Старосамбірський	8059	4936	3977	3514	3214	2764	1.4	1.0	0.9	0.8	0.7	0.6
Стрийський ¹	10509	7453	8369	8417	7933	7437	1.9	1.6	1.8	1.8	1.8	1.7
Турківський	2527	1871	1645	1542	1299	1070	0.4	0.4	0.4	0.3	0.3	0.3
Яворівський	15402	14410	14452	14070	13322	12804	2.7	3.1	3.1	3.1	3.0	2.9
Львів	260723	235992	238348	239175	238405	242655	46.1	50.1	51.9	52.6	53.4	54.8
Борислав	11258	7513	6881	6428	6359	5863	2.0	1.6	1.5	1.4	1.4	1.3
Дрогобич	26660	20619	18886	18149	17826	17321	4.7	4.4	4.1	4.0	4.0	3.9
Моршин	...	3631	3638	3631	3530	3507	...	0.8	0.8	0.8	0.8	0.8
Новий Розділ	...	4821	4476	4123	3762	3667	...	1.0	1.0	0.9	0.9	0.8
Самбір	11414	7737	7064	7288	7939	7292	2.0	1.6	1.5	1.6	1.8	1.6
Стрий	14820	12141	12174	12522	12440	11958	2.6	2.6	2.6	2.8	2.8	2.7
Трускавець	10455	11270	11974	11946	11725	11961	1.9	2.4	2.6	2.6	2.6	2.7
Червоноград	17174	15510	15212	15027	15264	15256	3.0	3.3	3.3	3.3	3.4	3.4

¹ Див. виноску до табл.2.б.

3.3. СЕРЕДНЬОРІЧНА КІЛЬКІСТЬ НАЙМАНИХ ПРАЦІВНИКІВ ЗА ОСНОВНИМИ ВИДАМИ ЕКОНОМІЧНОЇ ДІЯЛЬНОСТІ В РОЗРІЗІ РАЙОНІВ І МІСТ ОБЛАСНОГО ЗНАЧЕННЯ ЗА 2000, 2003 – 2007 РОКИ

	Всього, осіб	У тому числі за основними видами економічної діяльності						
		A	C+D+E	F	G	H	I	K
Всього								
2000	566168	82713	221839	40784	70841	10828	65731	34914
2003	470912	45262	178442	36569	66525	11206	60968	39038
2004	459468	35366	175075	38683	67851	10573	60008	39513
2005	454447	30362	172560	39146	68526	10516	59948	40377
2006	446182	25097	166886	40536	69905	11389	59571	42224
2007	442876	21349	159899	40377	74758	11602	60860	43830
Бродівський								
2000	11939	6502	2274	573	976	62	1096	215
2003	8731	4190	1938	301	602	152	1167	185
2004	7910	3549	1894	307	511	151	1127	184
2005	7562	3271	1968	262	481	146	1101	177
2006	7170	2288	2480	218	524	92	1102	207
2007	6306	2436	1641	170	483	80	1008	211
Буський								
2000	7909	4689	1772	436	613	129	13	94
2003	4913	2293	1539	350	309	82	58	154
2004	4803	1913	1739	448	298	74	94	126
2005	4365	1735	1538	406	305	83	92	102
2006	4083	1252	1731	381	264	57	106	170
2007	3688	1288	1328	355	265	54	91	169
Городоцький								
2000	9862	5040	2365	604	811	136	165	163
2003	6551	1415	2528	632	533	148	492	283
2004	5644	977	2511	515	502	143	221	283
2005	5261	684	2487	431	607	109	263	259
2006	5228	371	2543	470	567	103	568	222
2007	5324	294	2495	468	703	115	641	211
Дрогобицький								
2000	4742	2601	542	82	646	22	124	-
2003	4707	1749	702	324	517	144	267	73
2004	4418	1614	690	400	461	85	279	83
2005	4262	1512	598	469	377	61	303	95
2006	2855	1004	543	278	260	57	365	57
2007	2711	856	592	297	201	75	385	22

	Всього, осіб	У тому числі за основними видами економічної діяльності						
		A	C+D+E	F	G	H	I	K
Жидачівський								
2000	12503	3701	6042	604	915	66	612	270
2003	9345	1612	5348	406	1032	87	433	202
2004	8716	1329	5090	404	975	68	456	184
2005	8451	1180	4942	397	1063	45	427	224
2006	7763	932	4505	642	839	51	476	216
2007	7400	643	4635	611	604	44	518	238
Жовківський								
2000	13037	5488	3149	778	2426	187	455	175
2003	10705	2635	3175	727	2672	146	554	379
2004	10380	2213	2934	808	2811	186	585	454
2005	10690	2008	3321	898	2766	154	566	519
2006	10611	1813	3012	899	3185	164	519	605
2007	10576	1581	2989	989	3231	167	471	768
Золочівський								
2000	12644	5612	3945	679	1101	291	544	180
2003	8088	3310	2452	416	733	225	443	244
2004	7361	2780	2350	489	695	169	360	267
2005	6481	2032	2290	520	632	148	361	249
2006	5775	1647	2130	488	540	152	323	248
2007	5029	1200	1894	526	566	117	271	239
Кам'янка-Бузький								
2000	12523	4694	4120	921	755	75	1296	507
2003	8080	1574	3550	874	872	135	616	414
2004	7699	1296	3706	798	860	113	649	256
2005	7966	1190	4072	728	880	117	606	249
2006	7138	810	3620	572	649	153	848	326
2007	6850	542	3761	563	586	122	767	351
Миколаївський¹								
2000	17384	2501	9609	2079	1249	117	777	731
2003	7170	1490	3482	694	534	62	528	148
2004	7404	1193	3924	713	607	48	473	168
2005	7168	940	3705	754	640	48	438	155
2006	6687	677	3290	1039	508	92	404	162
2007	6158	466	3106	915	553	74	377	152

Продовження табл.3.3.

	Всього, осіб	У тому числі за основними видами економічної діяльності						I	K
		A	C+D+E	F	G	H			
Мостиський									
2000	7136	2797	1939	171	1339	305	83	78	
2003	4143	1333	811	183	960	240	116	171	
2004	3767	897	801	190	961	201	152	170	
2005	3471	734	814	204	910	185	141	126	
2006	3329	518	769	464	966	160	149	156	
2007	3033	407	747	269	938	182	158	144	
Перемишлянський									
2000	4371	1898	1224	201	559	57	230	68	
2003	3582	1170	1049	171	430	114	341	179	
2004	3484	929	946	176	822	80	301	93	
2005	2789	981	830	174	410	70	44	177	
2006	2335	701	706	163	288	42	260	142	
2007	2114	540	654	130	321	13	270	113	
Пустомитівський									
2000	10910	2794	3619	1154	1841	239	861	266	
2003	10288	1789	3656	938	2221	328	812	440	
2004	10367	1780	3534	1039	1923	357	1112	479	
2005	11675	1802	3922	1013	2239	377	1406	772	
2006	14005	2002	4570	1409	2894	376	1421	1157	
2007	15283	1912	4802	1323	3352	705	1640	1349	
Радехівський									
2000	11474	6553	3266	303	877	77	222	71	
2003	9140	4898	2583	305	710	112	294	156	
2004	5986	2303	2397	257	456	62	259	191	
2005	5437	1814	2601	206	359	52	166	166	
2006	5248	1522	2758	229	271	56	152	123	
2007	4905	1200	2828	244	199	55	151	73	
Самбірський									
2000	8288	5629	1681	134	660	72	5	7	
2003	5564	2646	1215	213	638	119	466	173	
2004	4876	2295	1099	147	584	105	469	110	
2005	3985	1661	1050	216	398	79	413	109	
2006	2437	820	942	61	358	75	31	20	
2007	2012	335	860	160	344	70	88	30	

Продовження табл.3.3.

	Всього, осіб	У тому числі за основними видами економічної діяльності						
		A	C+D+E	F	G	H	I	K
Сколівський								
2000	4432	1305	1027	140	761	98	289	593
2003	3245	1160	871	94	457	114	202	224
2004	2922	1294	589	79	438	98	202	83
2005	2790	1251	522	83	436	99	189	73
2006	2723	1210	502	92	411	110	176	109
2007	2711	1048	658	37	447	127	172	69
Сокальський								
2000	28013	8680	15846	447	1556	202	710	371
2003	18756	5308	10081	278	1163	241	675	607
2004	16635	3766	9741	230	988	210	632	552
2005	16262	2846	10239	404	912	195	516	590
2006	15777	2385	10227	427	802	255	484	501
2007	15221	2201	9962	380	819	240	451	477
Старосамбірський								
2000	8059	2499	3719	457	946	135	103	111
2003	4936	1291	2094	390	619	99	236	115
2004	3977	1069	1469	399	487	54	225	171
2005	3514	871	1188	395	445	60	206	211
2006	3214	781	1099	406	398	67	194	115
2007	2764	547	1055	242	344	60	215	158
Стрийський¹								
2000	10509	2175	2832	1401	949	132	538	138
2003	7453	1351	2526	2134	450	38	302	527
2004	8369	1073	3610	2077	667	49	280	499
2005	8417	999	4506	1886	360	40	123	417
2006	7933	518	4834	1291	212	130	546	150
2007	7437	444	4435	1290	191	113	508	172
Турківський								
2000	2527	863	486	291	446	64	138	71
2003	1871	825	243	296	232	*	61	78
2004	1645	665	276	304	184	36	60	53
2005	1542	713	180	148	222	40	121	58
2006	1299	582	69	209	190	29	114	21
2007	1070	590	42	72	171	25	48	26

Продовження табл.3.3.

	Всього, осіб	У тому числі за основними видами економічної діяльності						I	K
		A	C+D+E	F	G	H			
Яворівський									
2000	15402	3320	7035	1116	1552	225	706	499	
2003	14410	1827	7334	948	1636	439	690	725	
2004	14452	1265	7634	1060	1508	419	891	671	
2005	14070	1042	7588	999	1480	333	790	856	
2006	13322	877	7048	1195	1267	331	729	759	
2007	12804	624	6761	969	1529	239	724	785	
Львів									
2000	260723	1552	99849	19422	39173	6315	47697	25778	
2003	235992	1187	81314	18690	40365	6488	44254	28192	
2004	238348	941	81230	20323	42316	6330	43728	29042	
2005	239175	861	78696	21016	43915	6545	44001	29221	
2006	238405	1124	75016	22458	46205	6653	41901	31596	
2007	242655	1176	70738	23512	50554	6817	44000	32646	
Борислав									
2000	11258	*	7706	1315	666	102	276	699	
2003	7513	*	5375	529	408	75	130	551	
2004	6881	*	4957	456	414	50	107	478	
2005	6428	*	4536	394	379	31	159	496	
2006	6359	66	4458	457	326	44	147	481	
2007	5863	*	4005	410	336	42	197	426	
Дрогобич									
2000	26660	556	15395	2825	3449	487	1598	999	
2003	20619	157	11880	1891	2221	478	1518	1190	
2004	18886	184	10288	2040	2252	420	1501	1044	
2005	18149	203	9602	2061	2008	387	1432	1216	
2006	17826	590	8685	2209	1992	360	1632	1277	
2007	17321	532	8511	2100	2162	315	1510	1209	
Моршин									
2000	
2003	3631	-	556	197	294	92	175	117	
2004	3638	-	596	125	341	78	21	154	
2005	3631	-	710	89	397	45	*	169	
2006	3530	-	869	79	196	31	*	164	
2007	3507	-	955	77	183	39	14	140	

	Всього, осіб	У тому числі за основними видами економічної діяльності						
		A	C+D+E	F	G	H	I	K
Новий Розділ								
2000
2003	4821	-	2513	1073	315	45	318	491
2004	4476	*	2211	1132	347	16	178	483
2005	4123	*	1696	1238	317	9	293	452
2006	3762	*	1742	908	271	11	378	419
2007	3667	*	2087	869	232	7	72	359
Самбір								
2000	11414	684	5079	1072	1465	181	2122	419
2003	7737	*	3654	505	982	215	1521	493
2004	7064	*	3070	307	969	179	1486	692
2005	7288	*	3243	386	1030	149	1458	646
2006	7939	412	3175	754	852	171	1803	366
2007	7292	308	3064	591	738	95	1716	388
Стрий								
2000	14820	545	6490	1072	1676	309	3436	941
2003	12141	15	5647	1093	1167	126	2846	812
2004	12174	*	5613	1314	1104	81	2732	868
2005	12522	*	5669	1392	1081	70	2860	710
2006	12440	187	5373	880	1321	221	3260	636
2007	11958	111	5150	689	1503	216	2967	806
Трускавець								
2000	10455	*	1007	747	1321	463	195	308
2003	11270	-	1489	957	1138	352	329	563
2004	11974	-	1629	1123	1000	445	372	548
2005	11946	-	1579	1091	1094	570	402	564
2006	11725	*	1536	874	949	983	375	714
2007	11961	*	1615	1029	708	1084	357	944
Червоноград								
2000	17174	*	9821	1760	2111	280	1438	1162
2003	15510	9	8837	960	2315	278	1124	1152
2004	15212	9	8547	1023	2370	266	1056	1127
2005	15027	*	8468	886	2383	269	1048	1319
2006	15264	*	8654	984	2400	363	1094	1105
2007	15256	*	8529	1090	2495	310	1073	1155

¹ Див. виноску до табл.2.6

**3.4. ФОНД ОПЛАТИ ПРАЦІ ТА СЕРЕДНЬОМІСЯЧНА ЗАРОБІТНА ПЛАТА ОДНОГО НАЙМАНОВОГО ПРАЦІВНИКА
ЗА ОСНОВНИМИ ВИДАМИ ЕКОНОМІЧНОЇ ДІЯЛЬНОСТІ ЗА 2000, 2003- 2007 РОКИ**

	Фонд оплати праці, млн.грн.						Середньомісячна заробітна плата одного найманого працівника, грн.					
	2000	2003	2004	2005	2006	2007	2000	2003	2004	2005	2006	2007
Всього	1295.4	2273.7	2821.2	3633.8	4607.1	5862.8	190.67	402.36	511.68	666.33	860.40	1103.17
Сільське господарство, мисливство, лісове господарство	74.7	90.8	119.1	145.4	155.5	186.5	89.97	167.16	280.73	399.11	516.46	727.84
Рибальство, рибництво	1.1	2.6	2.9	3.8	4.9	5.9	160.83	355.08	427.72	592.08	784.82	940.13
Промисловість	567.3	937.9	1164.8	1494.1	1840.2	2299.5	213.10	438.01	554.43	721.56	918.90	1198.40
Добувна промисловість	90.4	125.1	154.2	214.0	264.1	341.0	347.77	611.77	811.80	1106.78	1402.72	1924.06
Переробна промисловість	382.3	653.3	820.9	1019.5	1289.1	1574.7	180.19	395.38	503.97	643.85	838.00	1080.92
Виробництво та розподілення електроенергії, газу та води	94.6	159.5	189.7	260.6	287.0	383.8	337.11	560.67	672.43	886.77	1039.72	1347.75
Будівництво	92.2	187.9	264.7	326.0	393.5	484.8	188.31	428.30	570.21	693.99	808.99	1000.49
Торгівля; ремонт автомобілів, побутових виробів та предметів особистого вжитку у тому числі роздрібна торгівля; ремонт побутових виробів та предметів особистого вжитку	139.8	252.0	308.8	449.0	615.3	815.6	164.47	315.62	379.26	546.01	733.49	909.18
Діяльність готелів та ресторанів у тому числі діяльність ресторанів, барів, їдалень та послуг з постачання готової їжі	60.1	91.8	106.3	140.9	183.2	268.2	137.00	270.06	323.71	440.16	570.07	795.52
Діяльність транспорту та зв'язку	12.5	27.8	33.6	46.9	69.1	90.8	96.16	206.80	265.01	371.36	505.35	652.49
у тому числі діяльність пошти та зв'язку	9.7	19.7	23.6	32.8	43.9	53.7	85.50	173.81	225.36	320.78	423.69	1688.40
Фінансова діяльність	231.1	477.4	567.3	699.9	898.7	1165.9	292.97	652.47	787.83	972.96	1257.21	1596.37
Операції з нерухомим майном, оренда, інжиніринг та надання послуг підприємцям	39.5	76.6	100.7	120.5	181.7	258.5	260.25	507.53	650.20	782.14	1100.70	1597.73
Державне управління	44.9	11.8	15.8	24.9	30.8	51.7	404.00	300.01	401.90	545.66	802.85	1140.46
Освіта	78.2	167.8	209.5	274.4	385.7	510.0	186.62	358.15	441.79	566.40	761.24	969.66
Охорона здоров'я та соціальна допомога	1.7	3.6	3.9	5.7	6.5	-	343.28	720.11	709.30	1015.15	1417.36	-
Надання комунальних та індивідуальних послуг; діяльність у сфері культури та спорту	11.4	18.7	16.2	23.2	21.9	24.8	242.68	391.16	389.66	487.09	660.15	740.76
	21.9	54.7	64.7	79.8	92.4	114.9	154.15	379.96	425.94	523.23	667.43	827.36
	18.1	40.8	49.9	60.7	92.1	112.5	121.60	269.41	346.96	438.06	630.80	812.34

3.5

**РОЗПОДІЛ СЕРЕДНЬОРІЧНОЇ КІЛЬКОСТІ
НАЙМАНИХ ПРАЦІВНИКІВ ЗА ОСНОВНИМИ ВИДАМИ
ЕКОНОМІЧНОЇ ДІЯЛЬНОСТІ У 2007 РОЦІ**
(до загальної кількості працівників в області), %

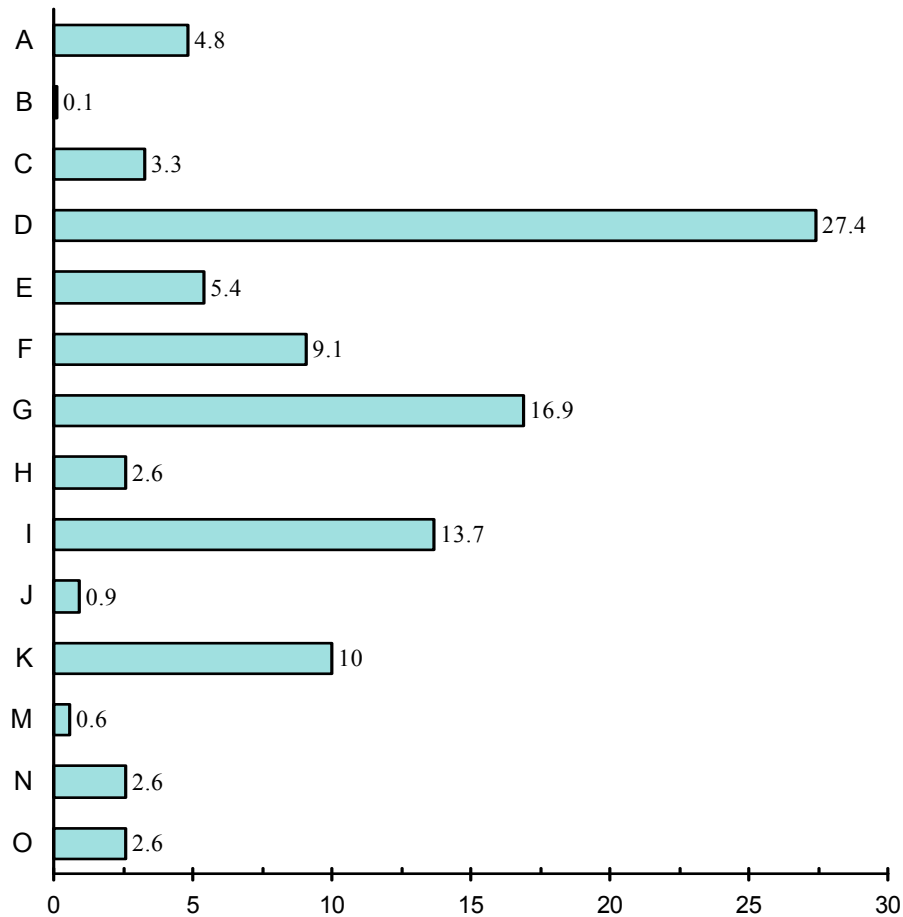

3.6

**ВІДХИЛЕННЯ ВІД СЕРЕДНЬОГО РІВНЯ
ЗАРОБІТНОЇ ПЛАТИ В ОБЛАСТІ ЗА ОСНОВНИМИ
ВИДАМИ ЕКОНОМІЧНОЇ ДІЯЛЬНОСТІ**
У 2007 РОЦІ, %

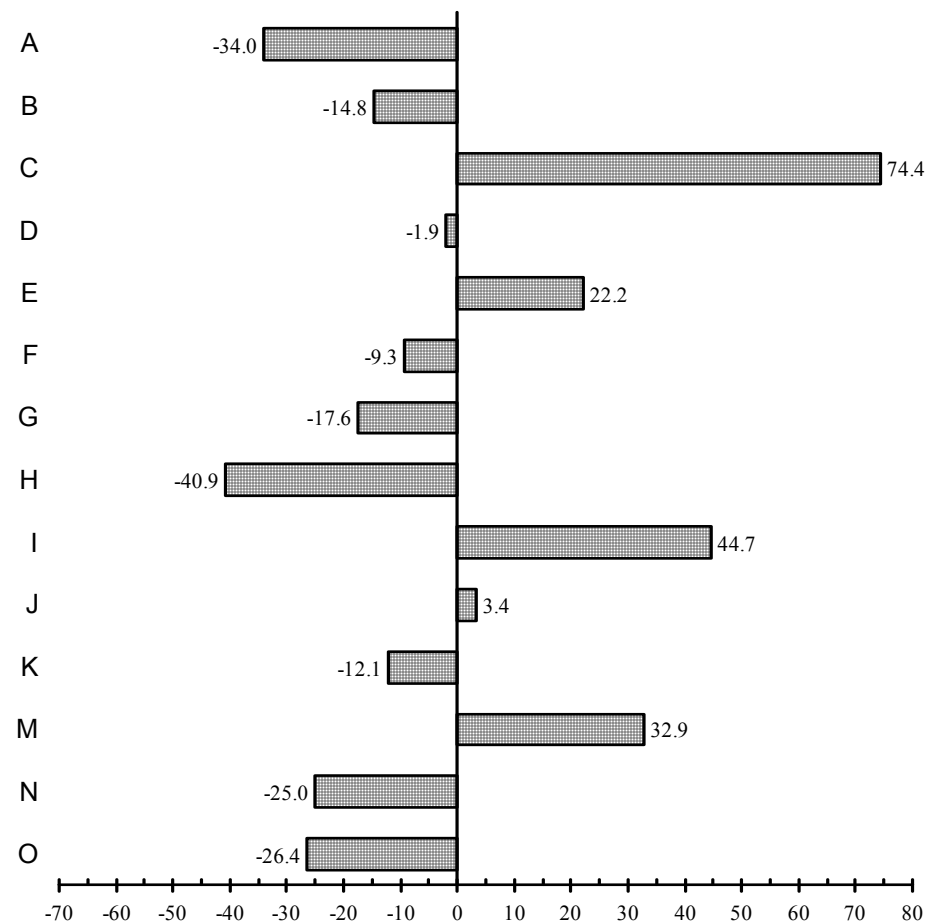

**3.7. ФОНД ОПЛАТИ ПРАЦІ ТА СЕРЕДНЬОМІСЯЧНА ЗАРОБІТНА ПЛАТА ОДНОГО НАЙМАНОВОГО ПРАЦІВНИКА
В РОЗРІЗІ РАЙОНІВ І МІСТ ОБЛАСНОГО ЗНАЧЕННЯ ЗА 2000, 2003 – 2007 РОКИ**

	Фонд оплати праці, млн.грн.						Середньомісячна заробітна плата одного найманого працівника, грн.					
	2000	2003	2004	2005	2006	2007	2000	2003	2004	2005	2006	2007
Всього	1295.4	2273.7	2821.2	3633.8	4607.1	5862.7	190.67	402.36	511.68	666.33	860.40	1103.17
Бродівський	21.2	34.7	41.4	52.9	63.0	71.4	147.81	330.97	436.15	583.12	732.64	943.21
Буський	9.1	12.8	17.7	22.2	27.2	33.0	95.84	218.04	306.58	423.34	554.79	745.51
Городоцький	12.4	25.3	25.9	31.3	42.8	53.1	104.61	321.44	381.75	496.02	682.66	830.91
Дрогобицький	4.7	11.9	15.6	20.6	20.2	24.2	82.32	210.37	294.89	402.20	589.76	744.06
Жидачівський	26.2	42.6	49.5	64.7	76.5	92.4	174.55	379.49	473.45	638.51	821.53	1040.36
Жовківський	16.2	31.5	42.5	64.5	83.9	100.4	103.3	245.59	340.98	502.64	659.06	791.35
Золочівський	16.4	25.0	31.6	37.3	44.4	49.3	108.27	257.18	357.29	480.19	641.13	817.71
Кам'янка-Бузький	24.6	39.2	50.7	79.3	92.7	110.6	163.54	403.99	549.77	829.63	1082.28	1345.03
Миколаївський ¹	29.1	29.0	38.3	49.1	60.7	73.6	139.55	337.33	431.29	570.44	756.04	996.54
Мостиський	6.7	8.9	11.2	14.7	18.8	22.3	77.84	179.18	248.36	352.05	470.57	612.88
Перемишлянський	4.7	11.7	14.8	13.7	19.5	26.7	90.36	271.41	354.97	409.54	696.67	1050.98
Пустомитівський	18.9	44.1	59.0	87.3	140.4	174.7	144.37	357.57	474.51	623.22	835.65	952.58
Радехівський	14.6	21.7	23.1	30.0	39.6	45.9	106.26	197.97	321.55	459.42	628.03	779.19
Самбірський	6.5	11.8	14.8	19.5	13.6	16.3	64.99	176.42	253.60	408.38	464.66	673.94
Сколівський	9.0	15.7	17.6	21.3	26.2	33.0	168.83	404.08	502.18	634.88	800.47	1015.69
Сокальський	69.5	79.0	101.0	145.9	189.0	243.9	206.81	350.87	505.78	747.79	998.03	1335.42
Старосамбірський	5.8	11.4	13.8	16.9	19.8	22.5	60.1	192.36	288.28	401.67	513.06	678.17
Стрийський ¹	16.6	51.2	70.2	9694.9	93.7	127.6	131.7	573.05	699.60	939.77	984.11	1430.19
Турківський	2.6	4.1	5.9	7.5	8.9	8.3	87.28	184.31	298.32	405.70	565.73	649.24
Яворівський	24.4	51.0	66.2	90.6	117.3	144.2	131.97	295.20	384.45	536.52	733.52	938.59
Львів	744.7	1309.9	1631.0	2051.8	2611.1	3414.0	238.02	462.54	570.24	714.87	912.68	1172.46
Борислав	31.1	38.5	49.1	63.2	73.2	85.7	230.66	427.57	595.23	818.80	959.78	1218.44
Дрогобич	57.3	101.8	115.9	147.3	179.4	215.4	179.05	411.34	511.20	676.43	838.46	1036.17
Моршин	...	13.4	17.7	23.4	33.2	41.3	...	306.81	404.97	538.21	782.94	982.45
Новий Розділ	...	13.3	16.0	21.2	24.5	31.1	...	229.23	298.17	427.59	541.93	706.02
Самбір	20.9	40.7	41.7	51.9	73.6	87.2	152.68	438.84	491.45	593.87	771.96	995.96
Стрий	35.8	68.6	85.3	108.0	153.0	182.7	201.30	470.58	584.04	718.69	1024.89	1273.52
Трускавець	20.8	51.4	63.4	79.9	97.3	122.6	165.72	380.02	441.12	557.16	691.42	853.94
Червоноград	45.6	73.5	90.3	122.9	163.6	209.3	221.33	394.97	494.50	681.43	892.96	1143.38

¹ Див. виноску до табл.2.б.

3.8 РОЗПОДІЛ РАЙОНІВ І МІСТ ОБЛАСНОГО ЗНАЧЕННЯ ЗА КІЛЬКІСТЮ НАЙМАНИХ ПРАЦІВНИКІВ У 2007 РОЦІ (до загальної кількості працівників в області), %

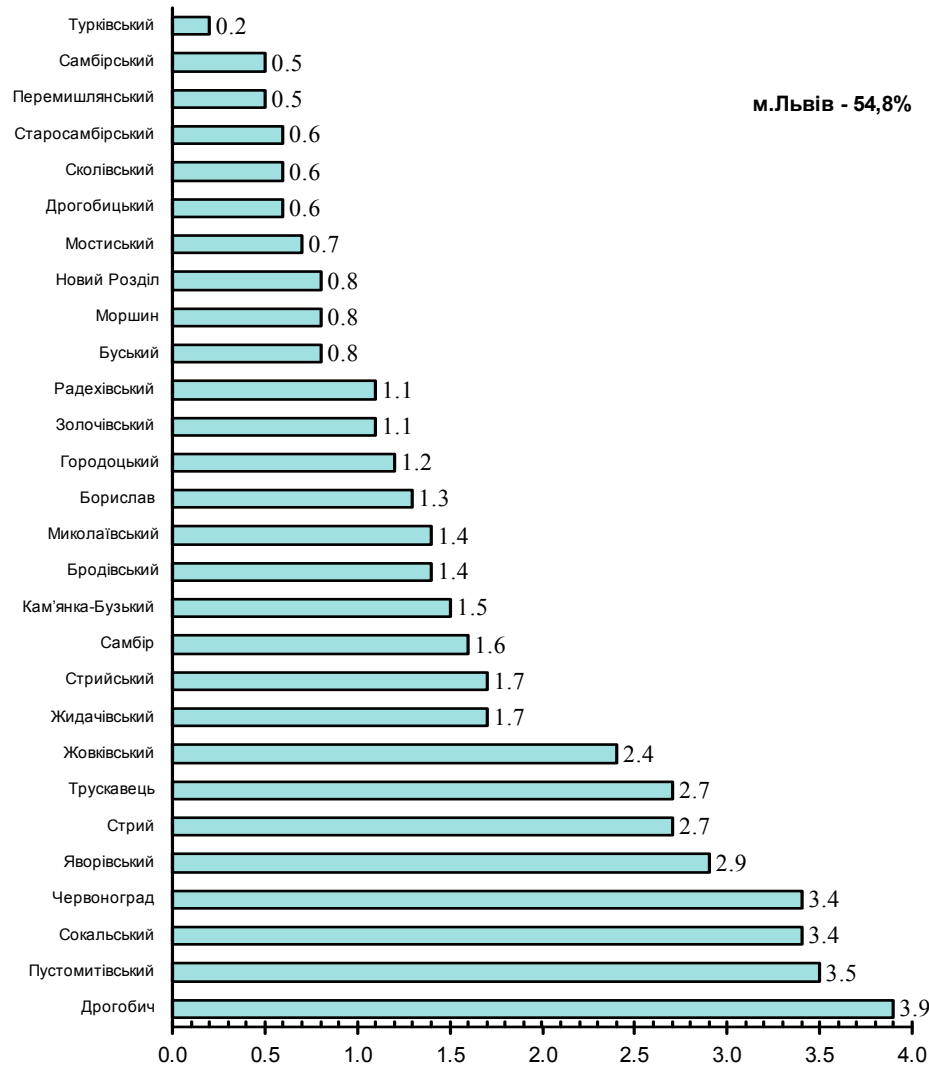

3.9 ВІДХИЛЕННЯ ВІД СЕРЕДНЬОГО РІВНЯ ЗАРОБІТНОЇ ПЛАТИ В ОБЛАСТІ В РОЗРІЗІ РАЙОНІВ І МІСТ ОБЛАСНОГО ЗНАЧЕННЯ У 2007 РОЦІ, %

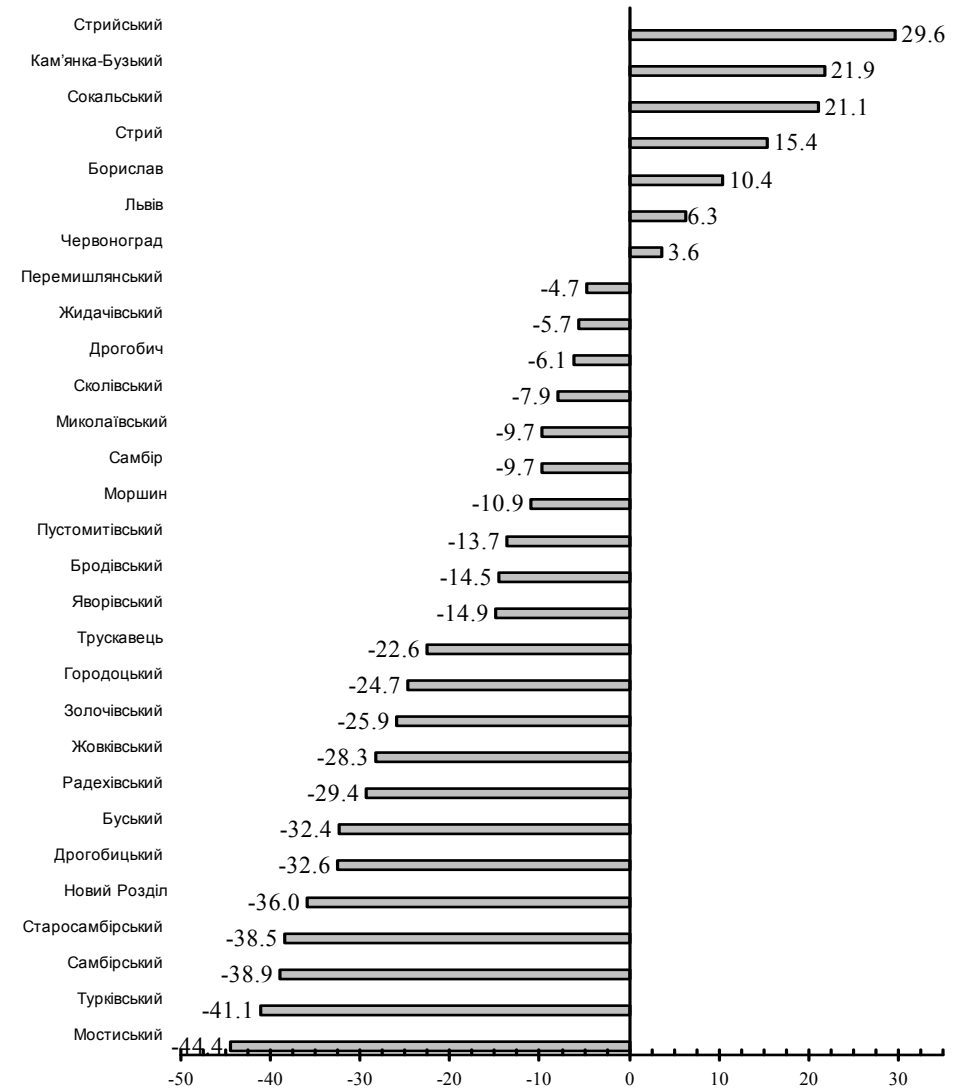

3.10. СЕРЕДНЬОМІСЯЧНА ЗАРОБІТНА ПЛАТА ОДНОГО НАЙМАНОВОГО ПРАЦІВНИКА ЗА ОСНОВНИМИ ВИДАМИ ЕКОНОМІЧНОЇ ДІЯЛЬНОСТІ В РОЗРІЗІ РАЙОНІВ І МІСТ ОБЛАСНОГО ЗНАЧЕННЯ ЗА 2000, 2003 – 2007 РОКИ

	Всього, грн.	У тому числі за основними видами економічної діяльності						
		A	C+D+E	F	G	H	I	K
Всього								
2000	190.67	75.29	213.09	188.31	164.47	96.16	292.97	186.62
2003	402.36	167.16	438.01	428.30	315.62	206.80	652.47	358.15
2004	511.68	280.73	554.43	570.21	379.26	265.01	787.83	441.79
2005	666.33	399.11	721.56	693.99	546.01	371.36	972.96	566.40
2006	860.40	516.46	918.90	808.99	733.49	505.35	1257.21	761.24
2007	1103.17	727.84	1198.40	1000.49	909.18	652.49	1596.37	969.66
Бродівський								
2000	147.81	83.59	240.61	131.92	128.98	70.43	379.80	91.55
2003	330.97	152.23	384.50	306.64	224.00	151.81	1002.89	217.88
2004	436.15	243.34	458.28	384.04	272.65	171.74	1187.44	288.27
2005	583.12	350.37	640.62	415.56	376.59	273.52	1413.79	369.21
2006	732.64	323.58	774.81	809.40	462.37	356.34	1664.92	432.85
2007	943.21	597.10	915.14	849.71	568.22	405.42	2098.82	572.55
Буський								
2000	95.84	75.94	151.42	106.94	82.79	44.25	55.77	101.15
2003	218.04	176.41	280.65	335.95	139.78	96.04	216.09	213.47
2004	306.58	286.60	338.92	430.92	194.07	112.61	241.05	221.43
2005	423.34	381.73	515.08	472.31	266.69	210.24	389.67	310.21
2006	554.79	543.10	606.34	628.43	367.65	251.75	600.16	381.23
2007	745.51	788.39	828.10	807.28	415.38	277.78	842.86	471.70
Городоцький								
2000	104.61	53.94	205.04	130.04	109.33	65.44	136.41	106.29
2003	321.44	109.66	395.08	277.28	263.24	172.13	742.99	357.66
2004	381.75	176.37	480.23	439.27	328.90	219.46	244.38	476.06
2005	496.02	277.23	610.30	531.67	404.56	333.56	332.45	489.32
2006	682.66	364.60	663.32	811.81	519.55	426.86	1219.09	591.55
2007	830.91	403.74	816.99	792.68	662.47	515.80	1439.94	787.99
Дрогобицький								
2000	82.32	63.12	137.33	126.93	91.96	62.50	110.62	-
2003	210.37	191.49	246.66	339.51	170.74	145.89	152.78	245.66
2004	294.89	293.76	368.25	416.98	200.94	204.22	210.45	301.91
2005	402.20	422.46	461.26	515.23	263.46	408.06	260.18	523.95
2006	589.76	472.86	479.11	520.95	309.17	433.04	1447.67	566.81
2007	744.06	570.27	563.27	556.03	467.33	449.56	1871.82	602.27

Продовження табл.3.10.

	Всього, грн.	У тому числі за основними видами економічної діяльності						I	K
		A	C+D+E	F	G	H			
Жидачівський									
2000	174.55	74.90	238.32	150.46	180.47	66.67	221.56	109.20	
2003	379.49	133.20	459.72	317.88	307.57	160.44	672.94	261.30	
2004	473.45	198.81	555.83	378.47	409.27	207.60	798.48	297.28	
2005	638.51	270.11	741.42	494.00	580.80	275.93	959.84	444.42	
2006	821.53	349.56	916.96	809.20	722.23	399.18	1250.93	560.61	
2007	1040.36	386.75	1144.74	996.13	800.18	551.89	1517.79	673.60	
Жовківський									
2000	103.30	61.80	133.81	74.23	152.34	62.03	130.35	98.48	
2003	245.59	170.15	280.71	290.83	269.96	157.36	240.54	238.74	
2004	340.98	303.82	378.62	411.45	347.91	133.29	279.73	271.75	
2005	502.64	418.45	518.48	508.44	615.01	211.53	381.79	358.04	
2006	659.06	566.62	676.91	656.87	750.08	336.03	543.63	521.83	
2007	791.35	757.70	762.35	811.63	845.04	383.03	619.30	895.90	
Золочівський									
2000	108.27	73.45	154.05	95.00	81.48	35.88	227.28	116.53	
2003	257.18	195.34	332.30	282.15	144.50	79.85	574.89	245.36	
2004	357.29	337.66	398.82	380.61	192.04	124.01	730.95	290.07	
2005	480.19	428.94	517.06	689.49	261.89	206.93	873.68	400.50	
2006	641.13	525.65	652.56	1187.96	403.07	299.51	1088.39	518.25	
2007	817.71	679.42	773.42	1573.48	494.46	391.03	1280.69	763.15	
Кам'янка-Бузький									
2000	163.54	50.97	271.84	139.25	106.03	53.56	298.84	149.39	
2003	403.99	137.88	540.11	361.57	295.80	160.46	642.42	291.97	
2004	549.77	474.09	701.99	474.09	439.22	206.56	713.96	519.60	
2005	829.63	275.11	1161.54	681.98	364.33	382.26	847.39	456.93	
2006	1082.28	370.60	1374.29	800.48	478.47	582.08	1440.83	759.46	
2007	1345.03	513.58	1628.93	848.70	512.17	623.77	1989.65	869.52	
Миколаївський¹									
2000	139.55	75.61	157.31	179.62	120.49	62.46	99.83	117.64	
2003	337.33	133.98	469.27	327.59	231.48	146.64	214.27	308.00	
2004	431.29	193.41	556.62	430.20	278.98	219.44	266.30	317.16	
2005	570.44	254.62	733.94	482.88	363.06	313.19	371.90	415.70	
2006	756.04	324.78	944.48	696.57	469.05	345.29	586.88	493.67	
2007	996.54	424.46	1227.53	920.93	621.11	475.68	780.17	594.74	

Продовження табл.3.10.

	Всього, грн.	У тому числі за основними видами економічної діяльності						
		A	C+D+E	F	G	H	I	K
Мостиський								
2000	77.84	48.32	62.00	76.75	145.56	81.07	73.39	164.85
2003	179.18	70.21	277.49	420.17	211.81	143.23	134.48	211.26
2004	248.36	120.10	362.20	534.39	242.39	185.41	186.46	352.89
2005	352.05	168.45	464.14	568.75	388.45	273.78	261.64	544.18
2006	470.57	200.80	525.81	534.27	552.90	347.29	404.47	574.63
2007	612.88	286.26	710.68	596.84	715.83	413.97	597.47	681.42
Перемишлянський								
2000	90.36	66.09	117.00	90.88	124.48	75.73	69.53	130.27
2003	271.41	148.14	285.01	321.44	193.91	127.41	879.77	172.86
2004	354.97	298.96	318.97	399.10	223.21	183.23	1119.35	261.38
2005	409.54	320.16	470.39	512.64	563.90	290.83	147.73	365.91
2006	696.67	446.45	569.25	801.38	452.34	332.74	2152.79	457.22
2007	1050.98	827.33	757.49	797.63	1006.93	348.08	2762.69	531.56
Пустомитівський								
2000	144.37	71.66	181.51	182.78	135.97	70.89	190.68	208.15
2003	357.57	283.32	312.22	444.91	424.29	144.00	543.32	303.16
2004	474.51	502.86	377.14	849.09	421.79	221.38	576.48	486.46
2005	623.22	764.73	478.96	709.84	760.49	382.58	676.94	584.50
2006	835.65	884.73	647.53	964.68	1202.99	476.15	849.79	571.69
2007	952.58	1129.86	809.75	1149.79	1153.74	585.53	1006.07	696.38
Радехівський								
2000	108.28	68.26	183.93	99.20	110.95	49.46	89.83	122.54
2003	197.97	127.41	299.04	270.63	255.99	176.71	228.71	291.77
2004	321.55	244.82	400.16	373.35	289.75	205.51	322.36	324.43
2005	459.42	379.73	544.08	467.60	323.44	295.83	419.63	438.91
2006	628.03	550.71	706.36	688.50	381.55	353.57	466.61	620.60
2007	779.19	706.66	858.14	710.04	501.21	553.79	540.18	847.49
Самбірський								
2000	64.99	49.82	94.68	68.97	103.85	78.24	11.67	3.57
2003	176.42	130.02	228.02	177.11	197.79	130.95	237.95	255.97
2004	253.60	209.85	319.12	308.45	224.89	142.30	343.23	289.62
2005	408.38	313.42	467.29	1095.56	303.79	243.99	418.91	375.54
2006	464.66	304.22	628.16	518.31	388.59	353.33	627.15	645.42
2007	673.94	377.96	938.12	478.39	536.46	438.81	442.33	675.56

Продовження табл.3.10.

	Всього, грн.	У тому числі за основними видами економічної діяльності						I	K
		A	C+D+E	F	G	H			
Сколівський									
2000	168.83	245.31	95.15	114.64	132.95	72.70	374.48	115.16	
2003	404.08	460.14	285.65	307.54	244.11	207.38	1353.63	312.05	
2004	502.18	564.64	310.41	560.65	300.27	229.42	1455.57	331.63	
2005	634.88	734.23	364.21	593.17	416.11	306.99	1745.81	300.34	
2006	800.47	868.09	593.74	784.69	578.67	437.50	2119.98	443.20	
2007	1015.69	1172.41	857.12	402.70	674.93	499.21	2506.64	756.04	
Сокальський									
2000	206.81	91.93	278.77	169.18	155.33	73.39	242.10	146.29	
2003	350.87	142.28	492.21	260.04	231.32	153.08	358.51	243.23	
2004	505.78	672.28	223.96	350.51	291.64	211.98	459.06	297.84	
2005	747.79	331.13	942.41	776.20	417.53	344.87	514.42	498.11	
2006	998.03	435.41	1235.71	1009.00	580.55	428.50	665.50	644.98	
2007	1335.42	568.44	1670.92	1327.85	572.39	676.84	767.02	831.55	
Старосамбірський									
2000	60.10	62.83	53.07	64.26	76.93	61.98	51.38	89.71	
2003	192.36	151.85	146.92	266.75	143.11	155.89	819.74	202.39	
2004	288.28	247.15	255.14	383.19	192.25	161.11	826.37	250.49	
2005	401.67	355.97	384.38	528.76	264.66	239.72	958.29	262.24	
2006	513.06	430.34	486.25	673.52	379.71	300.50	1147.04	376.16	
2007	678.17	684.73	676.01	809.50	498.26	250.00	1197.91	453.69	
Стрийський¹									
2000	131.70	67.99	128.78	206.25	116.94	76.14	195.24	151.81	
2003	573.05	202.85	391.23	1137.53	190.28	172.37	932.26	327.15	
2004	699.60	356.59	557.20	1326.90	278.59	238.78	1117.23	320.76	
2005	939.77	482.36	780.12	1764.61	326.48	340.00	1384.42	598.96	
2006	984.11	594.26	881.33	1137.60	397.96	1205.58	2171.35	439.33	
2007	1430.19	1165.17	1353.11	1531.20	522.69	1555.38	2920.01	342.44	
Турківський									
2000	87.28	114.47	56.22	119.04	71.02	30.08	73.01	91.67	
2003	184.31	216.33	131.72	206.00	132.90	*	167.62	134.94	
2004	298.32	366.47	228.53	323.36	220.38	162.04	237.22	205.97	
2005	405.70	499.49	204.07	430.24	304.92	215.00	494.01	239.22	
2006	565.73	624.64	358.94	489.67	422.37	377.01	1021.20	244.84	
2007	649.24	795.76	553.77	369.44	493.91	434.00	419.27	402.56	

	Всього, грн.	У тому числі за основними видами економічної діяльності						
		A	C+D+E	F	G	H	I	K
Яворівський								
2000	131.97	64.74	166.89	154.08	102.77	87.93	113.60	148.03
2003	404.08	460.14	285.65	307.54	244.11	207.38	1353.63	312.05
2004	502.18	564.64	310.41	560.65	300.27	229.42	1455.57	331.63
2005	536.52	222.05	657.57	503.25	437.53	284.81	304.02	510.76
2006	733.52	335.68	854.29	873.20	673.05	341.47	463.85	653.93
2007	938.59	458.61	1130.58	1001.44	846.59	410.81	474.97	818.72
Львів								
2000	238.02	195.01	236.48	212.84	189.11	111.33	317.78	197.84
2003	462.54	325.60	480.86	426.31	342.69	241.79	680.91	387.34
2004	570.24	494.35	590.53	585.09	421.01	308.03	828.81	470.83
2005	714.87	578.40	722.35	695.86	588.64	397.01	1037.33	594.99
2006	912.68	564.92	933.52	830.51	768.26	505.65	1290.70	815.64
2007	1172.46	721.92	1237.23	1033.65	962.41	670.72	1647.39	1040.24
Борислав								
2000	230.66	*	232.79	389.02	127.83	69.20	123.88	146.42
2003	427.57	*	502.35	304.22	199.06	144.11	198.27	239.66
2004	595.23	*	705.30	420.63	273.59	178.33	247.12	299.30
2005	818.80	*	989.61	509.77	440.57	253.49	256.97	393.38
2006	959.78	548.23	1150.20	581.13	538.60	296.97	315.31	532.55
2007	1218.44	*	1477.74	785.98	684.42	333.73	602.41	636.40
Дрогобич								
2000	179.05	124.46	182.55	167.11	175.81	101.30	211.75	214.24
2003	411.34	253.72	432.13	419.66	316.88	204.39	633.08	334.05
2004	511.20	239.49	556.58	504.34	378.21	248.61	756.85	424.86
2005	676.43	535.88	753.32	603.32	507.26	343.37	948.41	543.77
2006	838.46	643.97	955.81	760.60	612.41	404.95	1122.83	643.47
2007	1036.17	874.48	1213.01	871.57	627.44	459.63	1433.46	871.06
Моршин								
2000
2003	306.81	-	244.21	261.51	254.34	173.82	211.76	287.61
2004	404.97	-	417.84	331.13	322.41	205.77	225.79	352.81
2005	538.21	-	614.87	346.72	466.35	237.59	*	673.62
2006	782.94	-	880.56	602.64	1013.14	461.02	*	972.92
2007	982.45	-	1056.43	598.92	1580.65	701.50	427.98	1149.29

	Всього, грн.	У тому числі за основними видами економічної діяльності						
		A	C+D+E	F	G	H	I	K
Новий Розділ								
2000
2003	229.23	-	206.75	304.20	196.43	152.41	207.05	233.18
2004	298.19	*	283.85	380.66	223.92	102.60	278.75	260.66
2005	427.59	*	449.98	482.24	299.66	218.52	309.67	366.89
2006	541.93	*	607.56	488.52	378.94	283.33	590.87	468.99
2007	706.02	*	814.99	593.38	488.76	500.00	452.78	573.38
Самбір								
2000	152.68	120.19	130.43	112.92	146.66	62.71	259.75	122.08
2003	438.84	*	302.42	332.11	713.66	112.17	779.53	280.17
2004	491.45	*	436.41	403.20	250.38	159.22	961.84	322.16
2005	593.87	*	514.12	575.32	327.45	244.30	1106.50	511.55
2006	771.96	778.28	682.54	832.08	401.18	323.88	1238.18	522.15
2007	995.96	1108.09	873.53	1135.10	525.72	395.44	1551.88	652.88
Стрий								
2000	201.30	93.94	202.31	135.45	142.01	70.58	289.58	185.87
2003	470.58	422.78	451.87	326.25	235.88	125.20	745.27	319.33
2004	584.04	*	550.92	504.43	319.32	147.02	904.05	421.48
2005	718.69	*	692.07	616.87	400.94	245.24	1045.42	546.77
2006	1024.89	814.30	918.26	813.13	572.52	615.38	1619.68	723.81
2007	1273.52	1775.98	1092.22	1004.37	1092.83	814.89	1968.96	801.89
Трускавець								
2000	165.72	*	200.46	122.17	135.11	101.78	79.87	152.22
2003	380.02	-	412.44	324.02	277.26	192.83	138.53	279.13
2004	441.12	-	482.58	343.51	318.38	224.33	311.85	371.87
2005	557.16	-	661.04	481.43	431.74	479.91	352.84	463.89
2006	691.42	*	787.97	606.70	543.14	773.27	503.80	541.57
2007	853.94	*	967.30	738.72	667.42	888.76	824.67	688.02
Червоноград								
2000	221.33	*	248.87	216.54	162.02	92.44	167.94	198.72
2003	394.97	198.15	473.81	392.96	233.66	186.84	293.02	339.75
2004	494.50	225.00	598.19	477.88	289.54	226.38	374.42	434.57
2005	681.43	*	809.32	562.10	493.11	346.87	540.39	576.24
2006	892.96	*	1053.54	711.26	721.09	421.12	656.81	725.02
2007	1143.38	*	1358.34	923.84	871.50	535.54	908.24	936.68

¹ Див. виноску до табл.2.б.

4. ВИРОБНИЧА ДІЯЛЬНІСТЬ

4.1. ОБСЯГ РЕАЛІЗОВАНОЇ ПРОДУКЦІЇ (РОБІТ, ПОСЛУГ) ЗА ОСНОВНИМИ ВИДАМИ ЕКОНОМІЧНОЇ ДІЯЛЬНОСТІ ЗА 2001– 2007 РОКИ

	Обсяг реалізованої продукції						
	2001	2002	2003	2004	2005	2006	2007
	тисяч гривень						
Всього	22259400.1	24350900.0	35705558.4	43875208.9	46025844.3	57570813.9	70158552.9
Сільське господарство, мисливство, лісове господарство	289037.8	262535.1	345518.4	500037.6	608680.2	784562.3	1057839.6
Рибальство, рибництво	7501.6	8765.2	9586.7	7898.5	13589.6	12345.2	13252.6
Промисловість	5301128.3	5969202.3	7781210.1	9780423.9	12438451.7	15439424.1	19073301.8
Добувна промисловість	476090.2	451999.8	499596.8	541577.5	638833.6	830403.1	891771.0
Переробна промисловість	4102449.0	4349564.6	5941737.8	7752955.8	10057399.7	12496765.5	15426237.3
Виробництво та розподілення електроенергії, газу та води	722589.1	1167637.9	1339875.5	1485890.6	1742218.4	2112255.5	2755293.5
Будівництво	721271.5	816524.5	1511556.6	1754968.5	1936056.1	3618081.7	5685347.5
Торгівля; ремонт автомобілів, побутових виробів та предметів особистого вжитку	12564684.9	14006073.2	22038947.3	26789500.9	24550569.9	28841231.4	32273303.8
у тому числі роздрібна торгівля; ремонт побутових виробів та предметів особистого вжитку	1357329.0	1620765.3	2038251.4	2428112.8	2955923.1	3616292.4	4750040.7
Діяльність готелів та ресторанів	126068.2	149463.1	160850.7	167040.7	206643.1	314411.7	446183.3
у тому числі діяльність ресторанів, барів, їдалень та послуг з постачання готової їжі	97969.6	116560.0	122770.1	122001.0	151088.9	213960.1	222317.3
Діяльність транспорту та зв'язку	2433061.4	2120103.7	2465242.4	3315407.0	4181195.9	5540342.2	7599950.3
у тому числі діяльність пошти та зв'язку	235644.0	558775.6	735025.2	1270932.7	1576930.2	2610665.0	3966945.9
Фінансова діяльність	91882.7	101790.1	125272.3	139659.4	304480.1	414272.2	834892.2
Операції з нерухомим майном, оренда, інжиніринг та надання послуг підприємцям	423623.1	502858.9	801082.1	856539.5	1096783.4	1747284.0	2191556.6
Державне управління	5629.0	6852.2	9150.6	10447.4	13593.7	12741.7	-
Освіта	22584.3	37355.0	43539.6	39243.6	50504.9	40060.6	49213.2
Охорона здоров'я та соціальна допомога	159774.7	220108.8	221978.3	306877.7	350421.9	417739.9	496959.9
Надання комунальних та індивідуальних послуг; діяльність у сфері культури та спорту	113152.6	149267.9	191623.3	207164.2	274873.8	417739.9	436752.1

4.2. ОБСЯГ РЕАЛІЗОВАНОЇ ПРОДУКЦІЇ (РОБІТ, ПОСЛУГ) ЗА ВИДАМИ ПРОМИСЛОВОЇ ДІЯЛЬНОСТІ

ЗА 2001 – 2007 РОКИ

	Обсяг реалізованої продукції						
	2001	2002	2003	2004	2005	2006	2007
	тисяч гривень						
Всього	5301128.3	5969202.3	7781210.1	9780423.9	12438451.7	15439424.1	19073301.8
Добувна промисловість	476090.2	451999.8	499596.8	541577.5	638833.6	830403.1	891771.0
добування паливно-енергетичних корисних копалин	454981.8	430173.4	470910.8	516570.1	609830.1	795066.5	851053.9
добування корисних копалин, крім паливно-енергетичних	21108.4	21826.4	28686.0	25007.4	29003.5	35336.6	40717.1
Переробна промисловість	4102449.0	4349564.6	5941737.8	7752955.8	10057399.7	12496765.5	15426237.3
виробництво харчових продуктів, напоїв та тютюнових виробів	1472663.7	1544102.3	1805318.2	2350676.7	2664874.4	3223925.7	4073228.3
легка промисловість	237453.9	243826.4	319211.9	499016.4	651556.2	781707.3	1013201.3
текстильне виробництво; виробництво одягу, хутра та виробів з хутра	140705.7	155313.2	203928.1	282765.3	366423.4	392588.4	484697.7
виробництво шкіри, виробів зі шкіри та інших матеріалів	96748.2	88513.2	115283.8	216251.1	285132.8	389118.9	528503.6
оброблення деревини та виробництво виробів з деревини, крім меблів	94730.5	146660.2	269772.5	424525.2	582722.8	675247.2	781942.7
целюлозно-паперове виробництво; видавнича діяльність	465668.6	492402.2	563863.5	702653.7	833296.0	1013913.4	1156247.9
виробництво коксу, продуктів нафтоперероблення та ядерних матеріалів	118992.0	204653.6	784681.4	393424.6	1065295.6	1594945.0	1665763.1
хімічна і нафтохімічна промисловість	316628.7	362557.2	446646.3	633111.8	865733.3	1061712.5	1431508.6
хімічне виробництво	197738.1	194358.4	207023.8	247708.0	295078.0	392578.1	590159.0
виробництво гумових та пластмасових виробів	118890.6	168198.8	239622.5	385403.8	570655.3	669134.4	841349.6
виробництво іншої неметалевої мінеральної продукції	297594.0	332085.2	411791.3	627511.1	810616.5	1045695.9	1461993.4
металургійне виробництво та виробництво готових металевих виробів	137195.0	120061.5	186602.3	219256.6	275331.8	471014.8	693617.1
машинобудування	764279.7	695979.0	834779.9	1455821.7	1827206.1	2132076.3	2491528.8
виробництво машин та устаткування	290027.4	223246.3	246416.0	324338.2	405808.6	474638.8	495470.8
виробництво електричного та електронного та оптичного устаткування	315207.3	310082.4	308711.3	667392.1	781546.4	825314.3	781575.1
виробництво транспортних засобів та устаткування	159045.0	162650.3	279652.6	464091.4	639851.1	832123.2	1214482.9
інші галузі промисловості	197242.9	207237.0	319070.5	446958.0	480767.0	496527.4	657206.1
Виробництво та розподілення електроенергії, газу та води	722589.1	1167637.9	1339875.5	1485890.6	1742218.4	2112255.5	2755293.5

**4.3. ОБСЯГ РЕАЛІЗОВАНОЇ ПРОДУКЦІЇ (РОБІТ, ПОСЛУГ) В РОЗРІЗІ РАЙОНІВ І МІСТ ОБЛАСНОГО ЗНАЧЕННЯ
ЗА 2001 – 2007 РОКИ**

	Обсяг реалізованої продукції						
	2001	2002	2003	2004	2005	2006	2007
	тисяч гривень						
Всього	22259400.1	24350900.0	35705558.4	43821428.4	46025844.3	57570813.9	70158552.9
Бродівський	141558.3	144058.7	161017.8	212153.3	230141.2	292448.0	379272.7
Буський	76204.8	66505.5	77962.2	116048.2	149038.1	198765.7	246644.7
Городоцький	130471.0	122025.8	195076.5	217711.8	274041.3	393221.4	642743.4
Дрогобицький	55418.7	61279.1	75033.0	98671.1	107845.7	78556.9	101399.3
Жидачівський	889019.9	800344.0	796966.0	908601.8	1072448.0	950958.3	1021922.3
Жовківський	364363.2	473046.5	655597.3	878113.0	1097868.0	1299545.1	1581439.3
Золочівський	136670.8	129179.1	151875.7	197691.2	266019.1	346640.2	399208.6
Кам'янка-Бузький	443784.5	551191.0	619342.5	775841.9	999499.5	1087654.2	1355749.0
Миколаївський ¹	255333.2	264517.2	274637.3	413968.8	532115.2	629860.7	928244.9
Мостиський	379119.2	707695.4	460898.2	525605.4	633515.7	330650.0	314725.3
Перемишлянський	39422.5	61604.7	90419.6	115496.5	125146.8	104009.2	173203.0
Пустомитівський	726387.0	454492.8	524870.0	1574560.7	1668748.4	2611731.2	3608883.7
Радехівський	167895.1	191627.2	209111.1	287625.4	396766.2	504768.3	692556.7
Самбірський	74539.6	74885.0	98212.2	115686.4	126417.9	117413.6	273674.1
Сколівський	46579.2	47559.5	88658.5	95955.7	132124.2	139654.1	188015.9
Сокальський	502048.0	399183.2	368975.6	626534.7	796601.9	1077496.3	1128877.9
Старосамбірський	31640.7	37993.0	44940.3	58180.0	79603.0	123974.0	108651.2
Стрийський ¹	159238.4	163680.5	243281.0	391715.9	525652.8	383741.7	372702.0
Турківський	18077.0	18396.8	23335.7	27817.1	35276.0	41734.9	37087.5
Яворівський	379441.7	448475.4	660690.6	858058.0	1574979.3	2072329.3	2088862.1
Львів	14978466.2	16880108.6	25666362.6	28990562.8	28634032.9	36775308.0	45576229.5
Борислав	249311.9	149213.3	163455.7	221348.3	248673.6	293378.7	401334.5
Дрогобич	761635.1	729038.8	2279494.6	3963880.2	2912380.6	4339444.5	4538495.7
Моршин	94006.8	117479.5	195563.0	258880.9	274840.4
Новий Розділ	55672.1	73956.0	94361.6	101989.1	145493.1
Самбір	187108.8	196565.3	184095.8	214306.1	274396.2	354568.1	438552.9
Стрий	325915.4	335208.2	427666.5	580500.9	1349465.4	839667.6	1014820.0
Трускавець	202783.3	297906.8	332984.8	411934.1	500715.9	580646.2	735815.8
Червоноград	536966.6	545118.6	680918.4	751423.6	992406.8	1241777.7	1389107.4

¹ За 2001-2002рр. включені дані міст Новий Розділ та Моршин відповідно.

**4.4. КІЛЬКІСТЬ ПІДПРИЄМСТВ, ЩО РЕАЛІЗОВУВАЛИ ПРОДУКЦІЮ (РОБОТИ, ПОСЛУГИ)
ЗА ОСНОВНИМИ ВИДАМИ ЕКОНОМІЧНОЇ ДІЯЛЬНОСТІ ЗА 2001 - 2007 РОКИ**

	Кількість підприємств, що реалізовували продукцію													
	одиниць							у % до загальної кількості						
	2001	2002	2003	2004	2005	2006	2007	2001	2002	2003	2004	2005	2006	2007
Всього	13961	14301	14687	14442	14545	14775	14859	85.5	84.4	83.7	79.1	78.4	74.9	71.5
Сільське господарство, мисливство, лісове господарство	798	748	730	680	655	638	574	95.5	93.0	90.2	87.0	89.4	81.6	71.4
Рибальство, рибництво	8	12	12	10	9	10	12	88.9	92.3	80.0	71.4	69.2	55.6	38.7
Промисловість	2691	2810	2835	2746	2692	2661	2553	83.5	84.4	83.6	78.5	78.6	74.9	71.3
Добувна промисловість	33	37	29	29	26	29	30	94.3	92.5	82.9	85.3	76.5	76.3	62.5
Переробна промисловість	2572	2694	2721	2629	2581	2548	2436	83.1	84.0	83.3	78.1	78.3	74.5	71.0
Виробництво та розподілення електроенергії, газу та води	86	79	85	88	85	84	87	93.5	92.9	93.4	92.6	91.4	89.4	85.3
Будівництво	863	911	1025	1072	1161	1264	1419	87.8	86.5	88.4	81.4	79.8	75.0	71.2
Торгівля; ремонт автомобілів, побутових виробів та предметів особистого вжитку у тому числі роздрібна торгівля; ремонт побутових виробів та предметів особистого вжитку	5602	5334	5237	5096	4869	4818	4681	83.0	80.9	79.4	76.2	75.2	72.3	68.6
Діяльність готелів та ресторанів у тому числі діяльність ресторанів, барів, їдалень та послуг з постачання готової їжі	2430	2214	2036	1902	1744	1658	1509	84.3	83.4	80.2	75.7	75.8	72.2	65.6
Діяльність транспорту та зв'язку у тому числі діяльність пошти та зв'язку	875	907	924	904	874	868	816	93.4	90.1	88.1	83.9	82.7	77.8	72.6
Фінансова діяльність	834	866	880	856	821	809	754	89.7	90.3	88.8	84.7	83.7	79.2	75.2
Операції з нерухомим майном, оренда, інжиніринг та надання послуг підприємцям	614	675	689	724	708	721	758	88.0	85.4	84.4	77.5	76.7	72.2	71.0
Державне управління	64	77	83	91	105	109	100	85.3	87.5	87.4	82.0	87.5	83.8	77.5
Освіта	150	157	164	151	136	125	122	82.9	81.8	78.8	72.2	66.7	59.5	61.9
Охорона здоров'я та соціальна допомога	1622	1917	2185	2225	2534	2816	3117	87.5	87.0	88.5	82.0	81.2	78.9	77.4
Надання комунальних та індивідуальних послуг; діяльність у сфері культури та спорту	22	20	16	8	12	4	-	100.0	100.0	100.0	100.0	92.3	80.0	-
	89	108	114	101	119	92	92	91.8	91.5	92.7	83.5	88.8	80.0	78.0
	123	162	196	192	219	211	225	81.5	82.7	81.0	75.6	74.7	68.3	68.4
	504	540	560	533	558	547	490	86.9	86.5	85.9	81.7	80.3	77.9	70.1

**4.5. КІЛЬКІСТЬ ПІДПРИЄМСТВ, ЩО РЕАЛІЗОВУВАЛИ ПРОДУКЦІЮ (РОБОТИ, ПОСЛУГИ)
ЗА ВИДАМИ ПРОМИСЛОВОЇ ДІЯЛЬНОСТІ ЗА 2000, 2003 – 2007 РОКИ**

	Кількість підприємств, що реалізовували продукцію													
	одиниць							у % до загальної кількості						
	2001	2002	2003	2004	2005	2006	2007	2001	2002	2003	2004	2005	2006	2007
Всього	2691	2810	2835	2746	2692	2661	2553	83.5	84.4	83.6	78.5	78.6	74.9	71.3
Добувна промисловість	33	37	29	29	26	29	30	94.3	92.5	82.9	85.3	76.5	76.3	62.5
добування паливно-енергетичних корисних копалин	18	21	10	11	11	13	11	90.0	87.5	71.4	91.7	73.3	72.2	73.3
добування корисних копалин, крім паливно-енергетичних	15	16	19	18	15	16	19	100.0	100.0	90.5	81.8	78.9	80.0	57.6
Переробна промисловість	2572	2684	2721	2629	2581	2548	2436	83.1	84.0	83.3	78.1	78.3	74.5	71.0
виробництво харчових продуктів, напоїв та тютюнових виробів	713	419	426	391	351	336	312	82.3	83.0	81.6	75.3	77.8	71.8	66.4
легка промисловість	350	372	391	363	342	326	314	79.0	85.1	84.6	75.0	72.5	70.3	67.1
текстильне виробництво; виробництво одягу, хутра та виробів з хутра	250	279	303	277	260	256	254	80.6	88.6	87.6	79.4	73.9	71.9	69.2
виробництво шкіри, виробів зі шкіри та інших матеріалів	100	93	88	86	82	70	60	75.2	76.2	75.9	63.7	68.3	64.8	59.4
оброблення деревини та виробництво виробів з деревини, крім меблів	290	308	297	295	288	300	282	80.6	79.2	79.0	76.0	75.2	71.9	68.6
целюлозно-паперове виробництво; видавнича діяльність	338	358	355	344	359	350	353	87.3	86.7	87.7	81.9	83.5	76.9	77.2
виробництво коксу, продуктів нафтоперероблення та ядерних матеріалів	15	17	14	11	17	14	11	93.8	77.3	82.4	78.6	68.0	58.3	44.0
хімічна і нафтохімічна промисловість	167	180	176	182	179	198	186	81.9	84.5	79.6	76.2	75.2	75.3	71.5
хімічне виробництво	88	91	78	78	79	80	70	84.6	81.3	77.2	72.6	72.5	72.1	65.4
виробництво гумових та пластмасових виробів	79	89	98	100	100	118	116	79.0	88.1	81.7	79.4	77.5	77.6	75.8
виробництво іншої неметалевої мінеральної продукції	168	187	185	193	194	190	185	80.4	87.8	84.1	81.4	82.6	75.7	69.0
металургійне виробництво та виробництво готових металевих виробів	132	145	158	158	169	188	181	89.8	86.8	84.9	78.6	81.6	78.3	75.1
машинобудування	477	481	487	467	465	443	407	85.9	85.1	85.3	80.7	80.6	77.6	73.2
виробництво машин та устаткування	178	179	183	176	161	153	151	88.6	86.5	87.6	82.6	79.7	76.9	74.8
виробництво електричного та електронного та оптичного устаткування	263	270	267	251	261	255	224	85.4	85.2	84.5	79.7	80.8	77.0	71.3
виробництво транспортних засобів та устаткування	36	32	37	40	43	35	32	78.3	78.0	80.4	78.4	82.7	85.4	80.0
інші галузі промисловості	222	227	232	225	217	203	205	81.3	80.5	81.4	78.4	77.8	76.0	74.3
Виробництво та розподілення електроенергії, газу та води	83	79	85	88	85	84	87	93.5	92.9	93.4	92.6	91.4	89.4	85.3

**4.6. КІЛЬКІСТЬ ПІДПРИЄМСТВ, ЩО РЕАЛІЗОВУВАЛИ ПРОДУКЦІЮ (РОБОТИ, ПОСЛУГИ)
В РОЗРІЗІ РАЙОНІВ І МІСТ ОБЛАСНОГО ЗНАЧЕННЯ ЗА 2001 – 2006 РОКИ**

	Кількість підприємств, що реалізовували продукцію													
	одиниць							у % до загальної кількості						
	2001	2002	2003	2004	2005	2006	2007	2001	2002	2003	2004	2005	2006	2007
Всього	13961	14301	14687	14442	14546	14775	14859	85.5	84.4	83.7	79.1	78.4	74.9	71.5
Бродівський	181	178	173	167	151	158	154	90.5	87.7	87.4	80.3	87.8	81.9	74.4
Буський	162	171	173	167	151	156	149	89.0	90.0	87.8	84.8	76.3	70.9	68.0
Городоцький	226	236	242	243	245	245	261	92.6	91.5	88.3	79.4	79.8	71.2	69.2
Дрогобицький	150	153	171	165	156	139	144	94.3	89.5	88.6	83.3	80.0	76.4	65.8
Жидачівський	254	242	242	236	224	219	218	90.7	92.0	84.3	74.7	84.8	74.0	67.9
Жовківський	344	369	397	417	433	468	467	93.2	89.6	86.9	80.3	81.7	76.7	73.7
Золочівський	259	252	278	262	253	268	261	77.1	72.8	76.8	72.2	70.3	68.5	67.6
Кам'янка-Бузький	186	170	180	180	185	192	204	87.7	83.3	83.7	74.1	84.9	73.6	72.9
Миколаївський ¹	276	275	186	190	188	185	197	92.0	87.9	87.3	76.9	78.7	73.1	70.6
Мостиський	190	183	179	175	176	182	170	93.6	88.8	84.4	84.5	78.2	70.0	64.4
Перемишлянський	153	162	169	165	153	144	133	82.7	90.0	89.9	84.6	83.6	80.9	72.3
Пустомитівський	420	464	466	496	520	576	603	77.8	80.7	77.7	76.4	74.5	72.6	67.4
Радехівський	155	168	169	158	154	136	122	80.7	85.3	79.3	81.0	86.0	70.5	61.3
Самбірський	194	208	186	179	170	163	154	90.2	89.3	88.6	86.1	85.4	82.7	68.8
Сколівський	125	130	126	121	116	117	132	82.8	88.4	79.2	76.1	77.9	71.8	71.4
Сокальський	226	229	240	244	227	230	234	91.9	93.9	92.7	95.7	93.0	88.1	85.1
Старосамбірський	155	157	140	140	146	145	137	88.1	84.9	93.3	86.4	89.0	83.8	72.1
Стрийський ¹	233	211	153	139	136	131	128	85.3	80.8	78.9	73.9	72.3	66.5	66.7
Турківський	96	74	74	69	62	60	51	88.9	66.1	66.1	68.3	73.8	73.2	63.0
Яворівський	373	399	449	455	465	483	496	89.7	84.4	78.2	77.5	80.4	76.8	70.4
Львів	7737	7978	8187	8005	8137	8289	8379	84.8	84.1	84.0	79.2	77.2	75.0	72.3
Борислав	205	208	208	192	193	180	186	76.2	74.6	73.8	64.9	71.0	62.5	58.1
Дрогобич	520	544	565	555	562	574	565	94.0	88.9	91.1	84.2	87.1	80.3	76.6
Моршин	64	59	63	59	47	78.0	79.7	81.8	76.6	71.2
Новий Розділ	103	103	102	103	101	81.7	70.1	71.3	68.2	64.3
Самбір	272	254	273	255	266	261	266	84.0	81.9	83.0	75.0	78.2	75.0	70.0
Стрий	283	289	295	300	295	288	288	75.7	76.9	75.3	73.9	71.8	68.7	68.9
Трускавець	264	267	270	275	284	290	287	83.3	81.2	80.6	79.5	79.1	74.0	67.4
Червоноград	322	330	329	330	333	334	325	84.5	86.8	88.7	84.4	86.9	83.9	85.3

¹ Див. виноску до табл.4.3.

**4.7. СТРУКТУРА ОБСЯГУ РЕАЛІЗОВАНОЇ ПРОДУКЦІЇ
(РОБІТ, ПОСЛУГ)
У 2007 РОЦІ ЗА ВИДАМИ ЕКОНОМІЧНОЇ ДІЯЛЬНОСТІ, %**

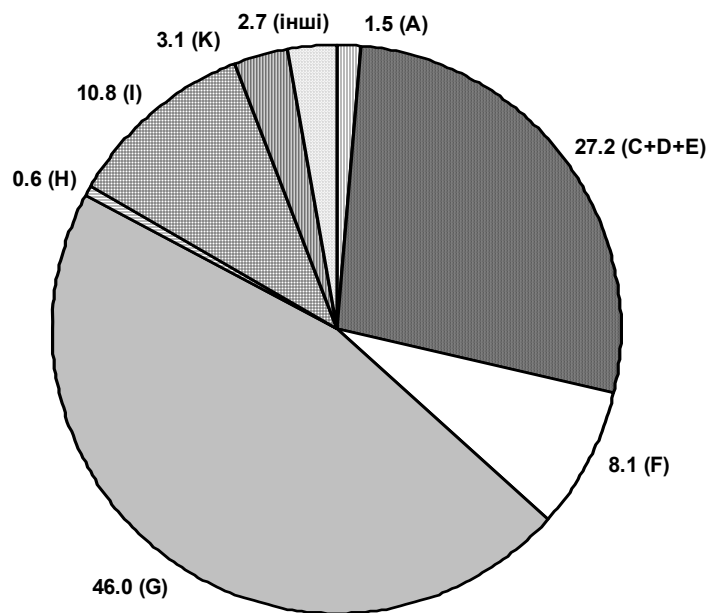

**4.8. РОЗПОДІЛ РАЙОНІВ І МІСТ ОБЛАСНОГО ЗНАЧЕННЯ
ЗА ПИТОМОЮ ВАГОЮ РЕАЛІЗОВАНОЇ ПРОДУКЦІЇ
(РОБІТ, ПОСЛУГ) У 2007 РОЦІ, %**

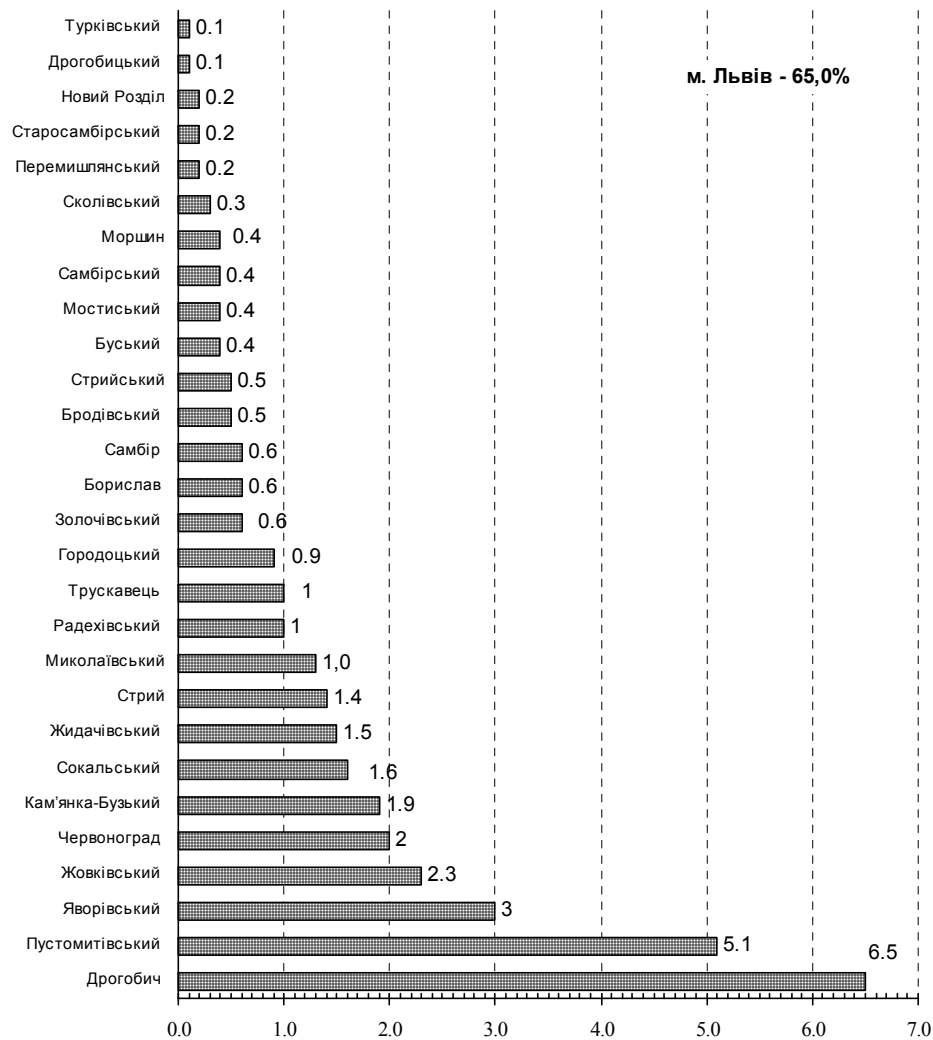

4.9. ОБСЯГ РЕАЛІЗОВАНОЇ ПРОДУКЦІЇ (РОБІТ, ПОСЛУГ) ЗА ОСНОВНИМИ ВИДАМИ ЕКОНОМІЧНОЇ ДІЯЛЬНОСТІ В РОЗРІЗІ РАЙОНІВ І МІСТ ОБЛАСНОГО ЗНАЧЕННЯ ЗА 2007 РІК

	Всього	У тому числі за основними видами економічної діяльності							
		A	C+D+E	F	G	H	I	K	
Всього									
а) тис.грн.	70158552.9	1057839.6	19098667.8	5685347.5	32273303.8	446183.3	7599950.3	2191556.6	
б) до підсумку по району (місту), %	100	1.5	25.2	8.1	46.0	0.6	10.8	3.1	
Бродівський									
а)	379272.7	67961.9	147751.0	9287.2	49958.9	1969.0	70166.5	3834.9	
б)	100	17.9	39.0	2.4	13.2	0.5	18.5	1.0	
Буський									
а)	246644.7	69022.0	123153.1	20865.0	13810.0	556.5	14646.5	2706.8	
б)	100	28.0	49.9	8.5	5.6	0.2	5.9	1.1	
Городоцький									
а)	642743.4	6639.9	370680.6	44148.7	183049.9	3210.9	43464.9	6081.9	
б)	100	1.0	57.7	6.9	28.5	0.5	6.8	0.9	
Дрогобицький									
а)	101399.3	21422.4	24768.6	10594.5	18466.0	2778.8	11832.6	383.4	
б)	100	21.1	24.4	10.4	18.2	2.7	11.7	0.4	
Жидачівський									
а)	1021922.3	14589.5	675672.9	60902.2	230375.1	1448.8	32176.2	4085.6	
б)	100	1.4	66.1	6.0	22.5	0.1	3.1	0.4	
Жовківський									
а)	1581439.3	56836.9	247601.5	96756.8	1075190.7	3612.8	35974.0	54731.0	
б)	100	3.6	15.7	6.1	68.0	0.2	2.3	3.5	
Золочівський									
а)	399208.6	74349.5	167658.0	49454.1	84887.6	2037.0	10418.5	5728.9	
б)	100	18.6	42.0	12.4	21.3	0.5	2.6	1.4	

Продовження табл.3.10.

	Всього	У тому числі за основними видами економічної діяльності						
		A	C+D+E	F	G	H	I	K
Кам'янка-Бузький								
a)	1355749.0	12518.1	1025442.7	56824.8	216100.8	3411.3	33558.2	6478.7
b)	100	0.9	75.6	4.2	15.9	0.3	2.5	0.5
Миколаївський								
a)	928244.9	9935.0	641955.9	58887.9	175568.6	2424.2	22187.7	2997.9
b)	100	1.1	69.2	6.3	18.9	0.3	2.4	0.3
Мостиський								
a)	314725.3	5738.9	61812.0	13631.9	215668.7	3988.2	7951.8	2631.4
b)	100	1.8	19.6	4.3	68.5	1.3	2.5	0.8
Перемишлянський								
a)	173203.0	35082.4	70719.3	10368.0	52221.5	154.5	1275.0	2058.4
b)	100	20.3	40.8	6.0	30.2	0.1	0.7	1.2
Пустомитівський								
a)	3608883.7	322375.9	759607.3	533769.3	1714564.5	27481.9	157325.1	89295.6
b)	100	8.9	21.0	14.8	47.5	0.5	4.4	2.5
Радехівський								
a)	692556.7	35760.6	597844.0	12176.6	22945.6	1510.6	4992.9	14907.1
b)	100	8.9	21.0	14.8	47.5	0.8	4.4	2.5
Самбірський								
a)	273674.1	5616.3	80421.5	113130.0	67086.5	2136.2	1053.1	869.4
b)	100	2.1	29.4	41.3	24.5	0.8	0.4	0.3

Продовження табл.3.10.

	Всього	У тому числі за основними видами економічної діяльності						
		A	C+D+E	F	G	H	I	K
Сколівський								
a)	188015.9	51781.0	66167.9	606.4	56109.8	3970.5	1001.4	5083.1
b)	100	27.5	35.2	0.3	29.8	2.1	0.5	2.7
Сокальський								
a)	1128877.9	76810.2	675053.9	14472.8	320455.5	4185.1	16893.9	11665.6
b)	100	6.8	59.8	1.3	28.4	0.4	1.5	1.0
Старосамбірський								
a)	108651.2	12698.6	33192.8	12117.4	41265.1	955.4	1296.3	5623.3
b)	100	11.7	30.5	11.2	38.0	0.9	1.2	5.2
Стрийський								
a)	372702.0	19504.5	244602.5	72719.4	21797.7	2351.9	1358.2	3096.7
b)	100	5.2	65.6	19.5	5.8	0.6	0.4	0.8
Турківський								
a)	37087.5	17353.7	473.3	2033.1	13813.1	664.4	910.9	435.3
b)	100	46.8	1.3	5.5	37.2	1.8	2.5	1.2
Яворівський								
a)	2088862.1	16837.8	1028021.8	77110.4	838866.1	5042.0	57696.6	35455.0
b)	100	0.8	49.2	3.7	40.2	0.2	2.8	1.7
Львів								
a)	45576229.5	32087.3	8043491.3	3930658.1	23796721.0	283024.8	6616879.6	1763038.9
b)	100	0.1	17.6	8.6	52.2	0.6	14.5	3.9

Продовження табл.3.10.

	Всього	У тому числі за основними видами економічної діяльності						
		A	C+D+E	F	G	H	I	K
Борислав								
а)	401334.5	3921.4	166986.5	21709.3	187593.9	979.6	6023.0	6401.1
б)	100	1.0	41.6	5.4	46.7	0.2	1.5	1.6
Дрогобич								
а)	4538495.7	34108.2	2332325.0	127191.5	1756223.5	6817.1	151751.6	32696.7
б)	100	0.8	51.4	28.1	38.7	0.2	3.3	0.7
Моршин								
а)	274840.4	-	152965.7	1983.5	16270.1	1428.6	278.6	7568.5
б)	100	-	55.7	0.7	5.9	0.5	0.1	2.8
Новий Розділ								
а)	145493.1	*	79139.8	38829.9	17858.4	93.8	2683.7	6224.2
б)	100	*	54.4	26.7	12.3	0.1	1.8	4.3
Самбір								
а)	438552.9	30378.4	166215.2	34753.2	98199.1	1438.7	93863.0	7075.2
б)	100	6.9	37.9	7.9	22.4	0.3	21.4	1.6
Стрий								
а)	1014820.0	24388.4	467233.3	83431.2	240881.6	9369.2	147084.0	24704.3
б)	100	2.4	46.0	8.2	23.7	0.9	14.5	2.4
Трускавець								
а)	735815.8	93.6	114394.3	80337.8	100286.7	62341.6	9449.1	50955.8
б)	100	0.0	15.5	1.1	13.6	8.5	1.3	6.9
Червоноград								
а)	1389107.4	27.2	533316.1	96596.5	647067.8	6799.9	45757.4	34741.9
б)	100	0.0	38.4	7.0	46.6	0.5	3.3	2.5

**4.10. ОПЕРАЦІЙНІ ВИТРАТИ З РЕАЛІЗОВАНОЇ ПРОДУКЦІЇ (РОБІТ, ПОСЛУГ)
ЗА ОСНОВНИМИ ВИДАМИ ЕКОНОМІЧНОЇ ДІЯЛЬНОСТІ У 2007 РОЦІ**

	Всього	У тому числі за складовими					
		матеріальні витрати	вартість товарів та послуг придбаних для перепродажу та реалізованих без додаткової обробки на даному підприємстві	амортизація	витрати на оплату праці	відрахування на соціальні заходи	інші операційні витрати
тис.грн.							
Всього¹	69600275.8	21467021.2	32656519.1	2177349.8	6163197.7	2231209.7	4904978.3
Сільське господарство, мисливство, лісове господарство	717006.7	421146.3	-	43630.5	143262.8	39837.5	69129.6
Рибальство, рибництво	-	-	-	-	-	-	-
Промисловість	20538616.0	14038691.1	1097995.6	752191.9	2353784.9	888934.3	1407018.2
Добувна промисловість	879535.8	262130.7	-	67196.8	290124.3	135167.4	124916.6
Переробна промисловість	14056561.6	10270526.1	-	546842.6	1508386.5	550065.1	1180741.3
Виробництво та розподілення електроенергії, газу та води	5602518.6	3506034.3	1097995.6	138152.5	555274.1	203701.8	101360.3
Будівництво	5127496.9	3877432.6	-	82860.2	511029.8	184136.9	472037.4
Торгівля; ремонт автомобілів, побутових виробів та предметів особистого вжитку у тому числі роздрібна торгівля; ремонт побутових виробів та предметів особистого вжитку	32612688.3	410946.4	29584517.3	216860.4	752620.7	263158.0	1384585.5
Діяльність готелів та ресторанів у тому числі діяльність ресторанів, барів, їдалень та послуг з постачання готової їжі	4759943.0	87429.6	4001323.3	57336.6	243806.7	83559.3	286487.5
Діяльність транспорту та зв'язку	428779.4	119554.7	67040.5	21901.6	92905.1	29684.1	97693.4
у тому числі діяльність пошти та зв'язку	199846.8	55302.6	50170.8	6190.9	41188.8	11088.1	35905.6
Фінансова діяльність	6698748.8	1804261.4	1552262.9	770535.4	1515864.8	562415.8	493408.5
у тому числі діяльність пошти та зв'язку	1619585.6	16683.6	1394969.2	21114.4	42192.0	13890.4	130736.0
Операції з нерухомим майном, оренда, інжиніринг та надання послуг підприємцям	595410.8	16464.1	315695.8	9339.1	38557.6	12787.8	202566.4
Освіта	1885514.4	469534.7	39007.1	208549.3	473233.7	152540.7	542648.9
Охорона здоров'я та соціальна допомога	56497.0	8519.7	-	2192.5	27492.8	9506.8	8785.2
Надання комунальних та індивідуальних послуг; діяльність у сфері культури та спорту	462564.6	198802.0	-	35481.9	117456.3	41398.6	69425.8
	461167.9	94798.6	-	32989.1	131018.5	45610.3	156751.4

¹ Сформовано за однорідними продуктами, що за Класифікацією видів економічної діяльності (КВЕД) відносяться до відповідного виду економічної діяльності.

**4.11. СТРУКТУРА ОПЕРАЦІЙНИХ ВИТРАТ З РЕАЛІЗОВАНОЇ ПРОДУКЦІЇ (РОБІТ, ПОСЛУГ)
ЗА ОСНОВНИМИ ВИДАМИ ЕКОНОМІЧНОЇ ДІЯЛЬНОСТІ У 2007 РОЦІ**

	Всього	У тому числі за складовими					
		матеріальні витрати	вартість товарів та послуг придбаних для перепродажу та реалізованих без додаткової обробки на даному підприємстві	амортизація	витрати на оплату праці	відрахування на соціальні заходи	інші операційні витрати
відсотків							
Всього¹	100	30.9	46.9	3.1	8.9	3.2	7.0
Сільське господарство, мисливство, лісове господарство	100	58.7	-	6.1	20.0	5.6	9.6
Рибальство, рибництво	100	43.5	-	5.2	37.8	7.6	5.9
Промисловість	100	68.4	5.3	3.7	11.5	4.3	6.8
Добувна промисловість	100	29.8	-	7.6	33.0	15.4	14.2
Переробна промисловість	100	73.1	-	3.9	10.7	3.9	8.4
Виробництво та розподілення електроенергії, газу та води	100	62.6	19.6	2.5	9.9	3.6	1.8
Будівництво	100	75.6	-	1.6	10.0	3.6	9.2
Торгівля; ремонт автомобілів, побутових виробів та предметів особистого вжитку	100	1.3	90.7	0.7	2.3	0.8	4.2
у тому числі роздрібна торгівля; ремонт побутових виробів та предметів особистого вжитку	100	1.8	84.1	1.2	5.1	1.8	6.0
Діяльність готелів та ресторанів	100	27.9	15.6	5.1	21.7	6.9	22.8
у тому числі діяльність ресторанів, барів, їдалень та послуг з постачання готової їжі	100	27.7	25.1	3.1	20.6	5.5	18.0
Діяльність транспорту та зв'язку	100	26.9	23.2	11.5	22.6	8.4	7.4
у тому числі діяльність пошти та зв'язку	100	1.0	86.1	1.3	2.6	0.9	8.1
Фінансова діяльність	100	2.8	53.0	1.6	6.5	2.1	34.0
Операції з нерухомим майном, оренда, інжиніринг та надання послуг підприємцям	100	24.9	2.0	11.1	25.1	8.1	28.8
Освіта	100	15.1	-	3.9	48.7	16.8	15.5
Охорона здоров'я та соціальна допомога	100	43.0	-	7.7	25.4	8.9	15.0
Надання комунальних та індивідуальних послуг; діяльність у сфері культури та спорту	100	20.5	-	7.2	28.4	9.9	34.0

¹ Див. виноску до табл.4.7.

**4.12. ОПЕРАЦІЙНІ ВИТРАТИ НА ОДИНИЦЮ РЕАЛІЗОВАНОЇ ПРОДУКЦІЇ (РОБІТ, ПОСЛУГ)
ЗА ОСНОВНИМИ ВИДАМИ ЕКОНОМІЧНОЇ ДІЯЛЬНОСТІ ЗА 2006 – 2007 РОКИ**

	Всього операційних витрат на одну гривню реалізованої продукції		У тому числі за складовими					
	2006	2007	матеріальні витрати	вартість товарів та послуг придбаних для перепродажу та реалізованих без додаткової обробки на даному підприємстві	амортизація	витрати на оплату праці	відрахування на соціальні заходи	інші операційні витрати
Всього¹	97.0	96.9	29.9	45.5	3.0	8.6	3.1	6.8
Сільське господарство, мисливство, лісове господарство	87.3	84.3	49.5	-	5.1	16.9	4.7	8.1
Рибальство, рибництво	99.1	120.4	52.4	-	6.2	45.5	9.1	7.1
Промисловість	97.8	96.9	66.2	5.2	3.6	11.1	4.2	6.6
Добувна промисловість	125.3	137.3	40.9	-	10.5	45.3	21.1	19.5
Переробна промисловість	96.0	95.0	69.4	-	3.7	10.2	3.7	8.0
Виробництво та розподілення електроенергії, газу та води	98.7	97.2	60.8	19.1	2.4	9.6	3.5	1.8
Будівництво	97.9	98.9	74.8	-	1.6	9.9	3.5	9.1
Торгівля; ремонт автомобілів, побутових виробів та предметів особистого вжитку	98.6	98.5	1.2	89.3	0.7	2.3	0.8	4.2
у тому числі роздрібна торгівля; ремонт побутових виробів та предметів особистого вжитку	100.1	97.1	1.8	81.6	1.2	5.0	1.7	5.8
Діяльність готелів та ресторанів	112.5	105.2	29.3	16.4	5.4	22.8	7.3	24.0
у тому числі діяльність ресторанів, барів, їдалень та послуг з постачання готової їжі	106.3	104.2	28.8	26.2	3.2	21.5	5.8	18.7
Діяльність транспорту та зв'язку	90.2	93.5	25.2	21.7	10.8	21.1	7.8	6.9
у тому числі діяльність пошти та зв'язку	96.3	98.9	1.0	85.2	1.3	2.6	0.8	8.0
Фінансова діяльність	83.9	88.2	2.4	46.8	1.4	5.7	1.9	30.0
Операції з нерухомим майном, оренда, інжиніринг та надання послуг підприємцям	87.1	85.5	21.3	1.8	9.5	21.4	6.9	24.6
Освіта	123.3	122.9	18.5	-	4.8	59.8	20.7	19.1
Охорона здоров'я та соціальна допомога	90.7	95.2	40.9	-	7.3	24.2	8.5	14.3
Надання комунальних та індивідуальних послуг; діяльність у сфері культури та спорту	95.9	102.0	20.9	-	7.3	29.0	10.1	34.7

¹ Див. виноску до табл.4.7.

**4.13. ОПЕРАЦІЙНІ ВИТРАТИ З РЕАЛІЗОВАНОЇ ПРОДУКЦІЇ (РОБІТ, ПОСЛУГ)
В РОЗРІЗІ РАЙОНІВ І МІСТ ОБЛАСНОГО ЗНАЧЕННЯ У 2007 РОЦІ**

	Всього	У тому числі за складовими					інші операційні витрати
		матеріальні витрати	вартість товарів та послуг придбаних для перепродажу та реалізованих без додаткової обробки на даному підприємстві	амортизація	витрати на оплату праці	відрахування на соціальні заходи	
ТИС.ГРН.							
Всього	69600275.8	21467021.2	32656519.1	2177349.8	6163197.7	2231209.7	4904978.3
Бродівський	267153.2	135473.0	44981.0	6727.0	43429.8	14013.9	22528.5
Буський	241810.2	161600.8	13205.5	8897.9	30886.4	10129.9	17089.7
Городоцький	600676.0	312993.7	162773.6	17328.6	40783.0	14249.8	52547.3
Дрогобицький	94252.5	43673.2	18200.1	3498.1	14734.8	4273.1	9873.2
Жидачівський	926635.2	502136.2	244220.4	30539.8	77241.4	27672.3	44825.1
Жовківський	1458443.2	310148.6	910094.8	30485.9	91769.6	31448.0	84496.3
Золочівський	327516.0	148936.0	96166.4	7855.6	37990.2	12516.1	24051.7
Кам'янка-Бузький	1130951.4	558075.2	278045.4	110031.7	53074.3	17924.0	113800.8
Миколаївський	739532.3	373543.8	180106.4	25932.7	69905.1	23446.0	66598.3
Мостиський	287355.9	32903.4	213017.0	4240.1	19595.2	6701.0	10899.2
Перемишлянський	162865.1	86349.5	29266.8	5981.2	15846.7	5825.7	19595.2
Пустомитівський	3208614.1	1090945.9	1618334.2	59881.3	136914.9	43106.1	259431.7
Радохівський	674274.7	483663.9	69288.4	20995.6	41629.7	14767.4	43929.7
Самбірський	270046.6	172841.3	59167.4	2633.5	16246.5	5674.1	13483.8
Сколівський	172289.6	69992.0	51361.5	4530.5	25883.9	9405.0	11116.7
Сокальський	1372231.6	397262.1	298894.4	73799.7	348220.5	152083.2	101971.7
Старосамбірський	99963.6	23841.1	36021.0	2554.8	17873.5	6313.7	13359.5
Стрийський	339305.2	137831.8	20587.4	19732.7	87201.7	32322.1	41629.5
Турківський	35099.1	10494.0	11265.7	643.1	7964.3	2772.1	1959.9
Яворівський	2019271.7	766139.8	867370.0	56150.3	140216.9	50388.3	139006.4
Львів	47162729.4	12183363.3	24532539.7	1469419.7	4159396.0	1498415.2	3319595.5
Борислав	314959.4	63029.3	186624.3	5662.9	29367.4	10038.2	20237.3
Дрогобич	4232862.6	2088102.7	1687879.3	69666.2	187479.8	68739.1	130995.5
Моршин	271983.0	137005.0	20638.0	12688.9	49296.3	17649.4	34705.4
Новий Розділ	154473.3	74973.9	20932.4	7591.0	30975.7	11485.7	8514.6
Самбір	332023.4	144487.5	87569.1	9090.1	48572.2	17179.0	25125.5
Стрий	835256.2	351079.0	233455.0	29143.5	104257.3	38699.1	78622.3
Трускавець	657200.8	286362.4	67209.5	43478.3	115970.6	41124.5	103055.5
Червоноград	1210500.5	319772.8	597304.4	38169.1	120474.0	42847.7	91932.5

**4.14. СТРУКТУРА ОПЕРАЦІЙНИХ ВИТРАТ З РЕАЛІЗОВАНОЇ ПРОДУКЦІЇ
В РОЗРІЗІ РАЙОНІВ І МІСТ ОБЛАСНОГО ЗНАЧЕННЯ У 2007 РОЦІ**

	Всього	У тому числі за складовими					
		матеріальні витрати	вартість товарів та послуг придбаних для перепродажу та реалізованих без додаткової обробки на даному підприємстві	амортизація	витрати на оплату праці	відрахування на соціальні заходи	інші операційні витрати
Всього	100	30.9	46.9	3.1	8.9	3.2	7.0
Бродівський	100	50.7	16.8	2.5	16.3	5.3	8.4
Буський	100	66.8	5.5	3.7	12.8	4.2	7.0
Городоцький	100	52.1	27.1	2.9	6.8	2.4	8.7
Дрогобицький	100	46.3	19.3	3.7	15.6	4.6	10.5
Жидачівський	100	54.2	26.4	3.3	8.3	3.0	4.8
Жовківський	100	21.3	62.4	2.1	6.3	2.1	5.8
Золочівський	100	45.5	29.4	2.4	11.6	3.8	7.3
Кам'янка-Бузький	100	49.3	24.6	9.7	4.7	1.6	10.1
Миколаївський	100	50.5	24.3	3.5	9.5	3.2	9.0
Мостиський	100	11.5	74.1	1.5	6.8	2.3	3.8
Перемишлянський	100	53.0	18.0	3.7	9.7	3.6	12.0
Пустомитівський	100	34.0	50.4	1.9	4.3	1.3	8.1
Радехівський	100	71.7	10.3	3.1	6.2	2.2	6.5
Самбірський	100	64.0	21.9	1.0	6.0	2.1	5.0
Сколівський	100	40.6	29.8	2.6	15.0	5.5	6.5
Сокальський	100	28.9	21.8	5.4	25.4	11.1	7.4
Старосамбірський	100	23.8	36.0	2.6	17.9	6.3	13.4
Стрийський	100	40.6	6.1	5.8	25.7	9.5	12.3
Турківський	100	29.9	32.1	1.8	22.7	7.9	5.6
Яворівський	100	37.9	43.0	2.8	6.9	2.5	6.9
Львів	100	25.8	52.0	3.1	8.8	3.2	7.1
Борислав	100	20.0	59.3	1.8	9.3	3.2	6.4
Дрогобич	100	49.3	39.9	1.7	4.4	1.6	3.1
Моршин	100	50.4	7.6	4.7	18.1	6.5	12.7
Новий Розділ	100	48.5	13.6	4.9	20.1	7.4	5.5
Самбір	100	43.5	26.4	2.7	14.6	5.2	7.6
Стрий	100	42.0	28.0	3.5	12.5	4.6	9.4
Трускавець	100	43.6	10.2	6.6	17.6	6.3	15.7
Червоноград	100	26.4	49.3	3.2	10.0	3.5	7.6

**4.15. ОПЕРАЦІЙНІ ВИТРАТИ НА ОДИНИЦЮ РЕАЛІЗОВАНОЇ ПРОДУКЦІЇ (РОБІТ, ПОСЛУГ)
В РОЗРІЗІ РАЙОНІВ І МІСТ ОБЛАСНОГО ЗНАЧЕННЯ ЗА 2006 – 2007 РОКИ**

	Всього операційних витрат на одну гривню реалізованої продукції		У тому числі						
	2006	2007	матеріальні витрати	вартість товарів та послуг	амортизація	витрати на оплату праці	відрахування на соціальні заходи	інші операційні витрати	
									копійок
Всього	97.0	96.9	29.9	45.5	3.1	8.6	3.1	6.8	
Бродівський	100.9	93.0	47.2	15.6	2.3	15.1	4.9	7.8	
Буський	101.8	103.1	68.9	5.6	3.8	13.2	4.3	7.3	
Городоцький	96.5	95.9	49.9	26.0	2.8	6.5	2.3	8.4	
Дрогобицький	101.9	98.4	45.6	19.0	3.6	15.4	4.5	10.3	
Жидачівський	95.9	94.8	51.4	25.0	3.1	7.9	2.8	4.6	
Жовківський	97.3	98.0	20.8	61.2	2.0	6.2	2.1	5.7	
Золочівський	95.1	97.5	44.4	28.6	2.3	11.3	3.7	7.2	
Кам'янка-Бузький	93.4	94.2	46.5	23.2	9.2	4.4	1.4	9.5	
Миколаївський	91.4	82.9	41.9	20.2	2.9	7.8	2.6	7.5	
Мостиський	97.0	96.2	11.0	71.3	1.4	6.6	2.3	3.6	
Перемишлянський	104.7	98.9	52.4	17.8	3.6	9.6	3.6	11.9	
Пустомитівський	92.0	92.4	31.4	46.6	1.7	4.0	1.2	7.5	
Радехівський	96.2	98.8	70.9	10.1	3.1	6.1	2.2	6.4	
Самбірський	100.4	98.7	63.2	21.6	1.0	5.9	2.1	4.9	
Сколівський	98.7	99.4	40.4	29.6	2.6	15.0	5.4	6.4	
Сокальський	116.2	122.2	35.4	26.6	6.6	31.0	13.5	9.1	
Старосамбірський	98.4	101.7	24.3	36.6	2.6	18.2	6.4	13.6	
Стрийський	100.3	96.1	39.0	5.8	5.6	24.7	9.2	11.8	
Турківський	100.7	97.2	29.1	31.2	1.8	22.0	7.7	5.4	
Яворівський	98.3	98.3	37.3	42.2	2.7	6.8	2.5	6.8	
Львів	96.3	96.7	25.0	50.3	3.0	8.5	3.1	6.8	
Борислав	105.2	100.9	20.2	59.8	1.8	9.4	3.2	6.5	
Дрогобич	98.9	97.7	48.2	39.0	1.6	4.3	1.6	3.0	
Моршин	93.9	88.1	44.4	6.7	4.1	16.0	5.7	11.2	
Новий Розділ	111.5	106.4	51.6	14.4	5.2	21.4	7.9	5.9	
Самбір	102.4	99.9	43.5	26.3	2.7	14.6	5.2	7.6	
Стрий	99.7	101.3	42.6	28.3	3.6	12.6	4.7	9.5	
Трускавець	95.2	96.1	41.9	9.8	6.3	17.0	6.0	15.1	
Червоноград	100.1	100.4	26.5	49.5	3.2	10.0	3.6	7.6	

5. ФІНАНСОВІ РЕЗУЛЬТАТИ ДІЯЛЬНОСТІ ПІДПРИЄМСТВ

5.1 ФІНАНСОВИЙ РЕЗУЛЬТАТ ВІД ЗВИЧАЙНОЇ ДІЯЛЬНОСТІ ДО ОПОДАТКУВАННЯ ЗА ОСНОВНИМИ ВИДАМИ ЕКОНОМІЧНОЇ ДІЯЛЬНОСТІ ЗА 2000, 2003 – 2007 РОКИ

	Фінансовий результат від звичайної діяльності до оподаткування (сальдо)					
	2000	2003	2004	2005	2006	2007
	млн. грн.					
Всього	158.2	778.4	302.5	990.7	1096.3	1382.9
Сільське господарство, мисливство, лісове господарство	48.3	45.0	63.2	70.9	166.3	231.9
Рибальство, рибництво	0.2	1.4	0.5	1.8	2.8	-0.4
Промисловість	-116.0	71.2	22.2	164.9	235.2	449.9
Будівництво	10.5	48.4	63.0	33.6	97.4	160.4
Торгівля; ремонт автомобілів, побутових виробів та предметів особистого вжитку	58.2	282.3	69.4	234.1	114.2	112.8
торгівля автомобілями та мотоциклами, їх технічне обслуговування та ремонт	3.0	-1.5	-11.4	6.6	9.4	50.7
оптова торгівля і посередництво в оптовій торгівлі	31.3	276.6	72.3	201.7	106.5	101.1
роздрібна торгівля; ремонт побутових виробів та предметів особистого вжитку	23.9	7.2	8.5	25.8	-1.7	-39.0
Діяльність готелів та ресторанів	2.1	-1.1	-0.6	0.3	-34.8	-28.1
Діяльність транспорту та зв'язку	135.9	269.2	17.0	400.4	306.1	266.2
у тому числі діяльність пошти та зв'язку	-10.5	12.2	4.4	18.2	21.5	182.7
Фінансова діяльність	10.2	20.7	13.4	23.8	39.6	78.5
грошове та фінансове посередництво	2.1	6.7	4.6	3.1	25.9	55.6
страхування	6.7	13.4	8.1	19.6	16.9	19.7
допоміжні послуги у сфері фінансового посередництва та страхування	1.4	0.6	0.7	1.1	-3.2	3.2
Операції з нерухомим майном, оренда, інжиніринг та надання послуг підприємцям	5.8	4.1	20.4	25.9	88.9	32.7
Державне управління	0.3	0.5	0.6	0.5	0.4	-
Освіта	1.9	1.7	0.7	1.6	2.4	2.9
Охорона здоров'я та соціальна допомога	2.0	14.3	24.1	17.5	56.2	25.5
Надання комунальних та індивідуальних послуг; діяльність у сфері культури та спорту	-3.2	20.7	8.6	15.4	21.6	50.6

**5.2 ФІНАНСОВИЙ РЕЗУЛЬТАТ ВІД ЗВИЧАЙНОЇ ДІЯЛЬНОСТІ ДО ОПОДАТКУВАННЯ
ЗА ОСНОВНИМИ ВИДАМИ ПРОМИСЛОВОЇ ДІЯЛЬНОСТІ ЗА 2000, 2003 – 2007 РОКИ**

	Фінансовий результат					
	від звичайної діяльності до оподаткування (сальдо)					
	2000	2003	2004	2005	2006	2007
	млн.грн.					
Всього	-116.0	71.2	22.2	164.9	235.2	449.9
Добувна промисловість	-90.0	-81.8	-34.3	-62.6	-47.0	-71.6
Добування паливно-енергетичних корисних копалин	-54.2	-60.8	-14.3	-46.4	-47.9	-72.8
Добування корисних копалин, крім паливно-енергетичних	-35.8	-21.0	-20.0	-16.2	0.9	1.2
Переробна промисловість	38.8	150.7	69.1	253.4	281.5	476.6
Виробництво харчових продуктів, напоїв та тютюнових виробів	68.9	29.5	24.9	74.0	126.9	72.5
Легка промисловість	7.9	7.5	-11.2	-7.4	0.1	-6.0
текстильне виробництво; виробництво одягу, хутра та виробів з хутра	8.8	5.0	-8.3	-6.8	-9.3	-5.6
виробництво шкіри, виробів зі шкіри та інших матеріалів	-0.8	2.5	-2.9	-0.6	9.4	-0.4
Оброблення деревини та виробництво виробів з деревини, крім меблів	0.2	7.2	15.7	40.5	8.5	20.1
Целюлозно-паперове виробництво; видавнича діяльність	31.8	5.2	22.4	35.9	40.9	39.2
Виробництво коксу, продуктів нафтоперероблення та ядерних матеріалів	7.4	23.1	-4.0	1.9	-73.0	-19.0
Хімічна і нафтохімічна промисловість	-37.4	-10.1	9.0	12.0	30.4	54.9
хімічне виробництво	-40.9	-20.5	-12.1	-16.6	18.9	43.9
виробництво гумових та пластмасових виробів	3.5	10.4	21.1	28.6	11.5	10.9
Виробництво іншої неметалевої мінеральної продукції	-14.3	17.5	27.6	37.2	73.5	165.0
Металургійне виробництво та виробництво готових металевих виробів	-0.5	2.0	6.3	15.1	17.4	15.0
Машинобудування	-40.5	51.3	-38.3	34.5	41.7	123.7
виробництво машин та устаткування	-20.4	2.0	-12.3	-15.1	-23.0	-7.0
виробництво електричного та електронного та оптичного устаткування	-2.4	-24.8	66.7	26.1	-7.9	34.0
виробництво транспортних засобів та устаткування	-17.7	74.1	-92.7	23.5	72.6	96.7
Інші галузі промисловості	15.2	17.5	16.7	9.7	15.1	11.2
Виробництво та розподілення електроенергії, газу та води	-64.8	2.3	-12.6	-25.9	0.7	44.9

**5.3. ФІНАНСОВИЙ РЕЗУЛЬТАТ ВІД ЗВИЧАЙНОЇ ДІЯЛЬНОСТІ ДО ОПОДАТКУВАННЯ
В РОЗРІЗІ РАЙОНІВ І МІСТ ОБЛАСНОГО ЗНАЧЕННЯ ЗА 2000, 2003 – 2007 РОКИ**

	Фінансовий результат від звичайної діяльності до оподаткування (сальдо)					
	2000	2003	2004	2005	2006	2007
	млн.грн.					
Всього	158.2	778.4	302.5	990.7	1096.3	1382.9
Бродівський	6.0	3.4	3.8	1.5	35.1	6.9
Буський	-3.8	0.2	0.0	6.3	-0.5	5.6
Городоцький	1.4	6.5	12.7	2.5	-2.0	11.4
Дрогобицький	-0.6	1.0	0.7	5.0	0.2	0.4
Жидачівський	4.5	-2.2	7.0	18.1	18.2	21.7
Жовківський	5.1	9.0	6.1	14.2	40.9	15.8
Золочівський	2.9	-2.9	-0.9	4.5	15.3	15.9
Кам'янка-Бузький	7.1	-39.7	11.6	41.1	-2.3	-1.2
Миколаївський ¹	-44.9	-0.4	24.7	31.8	60.2	143.7
Мостиський	0.3	14.9	3.2	-5.1	7.1	4.9
Перемишлянський	1.2	0.4	0.6	1.7	-2.4	5.5
Пустомитівський	4.4	40.8	50.7	73.2	175.8	227.1
Радехівський	11.5	11.5	-4.9	12.3	24.7	13.9
Самбірський	9.2	3.1	4.0	4.9	4.4	6.0
Сколівський	2.4	0.4	-0.4	0.1	-0.6	-3.0
Сокальський	-46.7	-69.8	-13.3	-98.2	-74.7	-58.5
Старосамбірський	0.1	-0.3	1.1	0.4	1.4	-25.2
Стрийський ¹	-0.2	-23.2	7.0	-4.6	4.7	12.6
Турківський	-0.5	0.1	0.6	0.5	-0.3	1.1
Яворівський	-16.5	-3.5	4.2	27.9	2.6	0.5
Львів	203.1	826.1	206.1	859.2	876.3	991.1
Борислав	-5.2	-6.3	-11.3	-5.5	-13.8	-33.5
Дрогобич	23.3	23.7	-3.4	10.1	-77.0	16.2
Моршин	...	1.1	-2.9	3.5	9.8	25.6
Новий Розділ	...	-21.6	-14.6	-17.3	-12.7	-11.5
Самбір	-7.9	0.2	-2.7	-0.7	-3.2	1.5
Стрий	-7.8	-2.2	-10.9	-6.7	-3.1	-27.8
Трускавець	6.4	19.0	33.5	6.7	7.8	6.2
Червоноград	3.4	-10.9	-9.8	3.3	4.4	10.0

¹ Див. виноску до табд.2.б.

**5.4 ПИТОМА ВАГА ЗБИТКОВИХ ПІДПРИЄМСТВ І ЇХ ФІНАНСОВИЙ РЕЗУЛЬТАТ
ЗА ОСНОВНИМИ ВИДАМИ ЕКОНОМІЧНОЇ ДІЯЛЬНОСТІ ЗА 2000, 2003 – 2007 РОКИ**

	2000		2003		2004		2005		2006		2007	
	%	млн.грн.	%	млн.грн.	%	млн.грн.	%	млн.грн.	%	млн.грн.	%	млн.грн.
Всього	33.9	793.1	37.2	733.9	35.2	935.5	34.8	891.4	33.5	1225.8	31.9	1303.1
Сільське господарство, мисливство, лісове господарство	36.4	30.8	41.4	31.2	29.8	18.3	40.8	27.6	33.9	28.5	27.9	29.3
Рибальство, рибництво	28.6	0.1	40.0	0.1	50.0	0.2	46.2	0.6	27.8	0.0	25.8	0.5
Промисловість	39.2	421.8	39.7	451.9	37.2	480.2	38.3	425.4	37.0	598.8	34.0	480.7
Будівництво	40.3	25.4	34.1	39.4	33.2	48.2	34.4	62.3	29.0	82.1	30.3	91.2
Торгівля; ремонт автомобілів, побутових виробів та предметів особистого вжитку	30.0	111.7	34.3	117.7	31.8	210.2	29.1	200.3	29.4	244.3	27.6	378.7
торгівля автомобілями та мотоциклами, їх технічне обслуговування та ремонт	31.3	6.0	32.7	18.5	33.5	30.6	30.9	31.3	32.0	59.1	27.6	46.3
оптова торгівля і посередництво в оптовій торгівлі	30.5	94.5	35.3	83.6	31.9	155.4	29.4	144.8	30.5	143.8	29.5	236.1
роздрібна торгівля; ремонт побутових виробів та предметів особистого вжитку	29.2	11.2	33.3	15.6	31.4	24.2	28.2	24.2	26.8	41.4	24.4	96.3
Діяльність готелів та ресторанів	37.7	3.5	47.7	6.5	44.7	6.8	42.5	11.0	41.0	43.0	38.6	40.0
Діяльність транспорту та зв'язку	43.3	159.3	42.3	21.5	40.3	81.1	39.5	49.0	35.9	54.3	32.1	90.5
у тому числі діяльність пошти та зв'язку	24.2	16.0	28.4	1.7	26.1	6.7	29.2	7.1	25.4	8.1	24.8	39.1
Фінансова діяльність	31.1	0.8	27.6	0.7	35.0	2.5	31.4	5.8	32.7	4.9	26.4	6.5
грошове та фінансове посередництво	36.8	0.6	22.2	0.4	51.2	0.6	39.2	4.2	34.2	0.7	31.3	3.7
страхування	20.0	0.0	15.4	0.0	26.7	1.1	7.1	0.1	-	-	11.1	0.0
допоміжні послуги у сфері фінансового посередництва та страхування	30.6	0.2	29.8	0.3	31.3	0.8	30.9	1.5	35.0	4.2	24.1	2.8
Операції з нерухомим майном, оренда, інжиніринг та надання послуг підприємцям	31.0	25.9	36.8	53.2	37.2	64.3	37.3	67.2	36.2	120.9	36.4	159.6
Державне управління	40.0	0.1	29.4	0.0	13.3	0.0	23.1	0.0	20.0	0.0	-	-
Освіта	17.6	0.1	31.1	0.8	36.0	1.0	30.6	0.9	25.2	1.0	21.2	0.8
Охорона здоров'я та соціальна допомога	31.2	4.3	32.9	5.6	33.7	8.0	35.3	19.5	39.7	5.2	36.8	7.9
Надання комунальних та індивідуальних послуг; діяльність у сфері культури та спорту	34.2	9.3	37.6	5.3	39.4	14.7	38.5	21.8	36.3	42.8	37.5	17.3

**5.5 ПИТОМА ВАГА ЗБИТКОВИХ ПІДПРИЄМСТВ І ЇХ ФІНАНСОВИЙ РЕЗУЛЬТАТ
ЗА ВИДАМИ ПРОМИСЛОВОЇ ДІЯЛЬНОСТІ ЗА 2000, 2003 – 2007 РОКИ**

	2000		2003		2004		2005		2006		2007	
	%	млн.грн.	%	млн.грн.	%	млн.грн.	%	млн.грн.	%	млн.грн.	%	млн.грн.
Всього	39.2	421.8	39.7	451.9	37.2	480.2	38.3	425.4	37.0	598.8	34.0	480.7
Добувна промисловість	65.7	95.1	57.1	93.2	38.2	49.9	38.2	90.6	44.7	76.8	37.5	81.7
Добування паливно-енергетичних корисних копалин	71.4	59.1	50.0	71.4	41.7	27.4	40.0	72.6	61.1	74.4	40.0	78.5
Добування корисних копалин, крім паливно-енергетичних	57.1	35.9	61.9	21.8	36.4	22.5	36.8	18.0	30.0	2.4	36.4	3.2
Переробна промисловість	38.7	242.6	38.9	265.5	36.4	338.9	37.3	264.7	36.0	358.4	33.2	325.4
Виробництво харчових продуктів, напоїв та тютюнових виробів	44.9	51.4	44.3	69.3	40.4	62.9	35.9	68.6	35.2	45.2	31.5	73.0
Легка промисловість	33.0	10.8	32.0	17.0	34.6	32.9	40.2	33.0	40.9	26.8	33.0	35.8
текстильне виробництво; виробництво одягу, хутра та виробів з хутра	35.5	6.6	29.9	15.4	35.1	25.8	41.9	26.3	43.7	24.5	34.0	25.6
виробництво шкіри, виробів зі шкіри та інших матеріалів	27.3	4.2	38.2	1.6	33.3	7.1	35.0	6.7	32.1	2.3	29.7	10.2
Оброблення деревини та виробництво виробів з деревини, крім меблів	42.5	4.6	38.0	6.8	37.5	6.5	42.2	11.9	37.2	17.1	34.0	16.1
Целюлозно-паперове виробництво; видавнича діяльність	27.8	4.0	35.7	9.2	35.9	5.8	31.9	9.1	30.5	13.9	32.1	16.5
Виробництво коксу, продуктів нафтоперероблення та ядерних матеріалів	26.7	1.6	50.0	3.9	40.0	10.8	52.0	9.6	62.5	73.2	60.0	19.1
Хімічна і нафтохімічна промисловість	39.6	60.2	38.8	43.9	36.8	32.5	34.5	49.5	39.2	32.5	36.0	35.2
хімічне виробництво	38.2	58.6	48.1	35.5	37.2	26.2	41.3	45.7	45.0	15.6	34.6	15.2
виробництво гумових та пластмасових виробів	41.0	1.6	30.6	8.4	36.5	6.3	28.7	3.8	34.9	16.9	37.0	20.0
Виробництво іншої неметалевої мінеральної продукції	47.4	24.0	42.3	23.6	35.7	19.8	36.3	16.7	30.4	23.0	31.6	21.4
Металургійне виробництво та виробництво готових металевих виробів	39.4	3.9	44.4	6.0	39.3	6.3	43.5	6.0	39.8	16.1	36.5	14.0
Машинобудування	38.1	77.4	40.5	78.5	34.2	151.6	35.4	49.2	33.3	91.1	32.0	69.5
виробництво машин та устаткування	47.3	32.4	43.1	22.8	40.4	21.7	39.8	25.9	35.7	43.8	38.6	34.7
виробництво електричного та електронного та оптичного устаткування	31.3	24.5	39.3	51.5	30.4	23.1	33.1	17.8	32.0	44.5	27.0	17.2
виробництво транспортних засобів та устаткування	47.7	20.5	37.5	4.2	32.0	106.8	32.7	5.5	31.7	2.8	37.5	17.6
Інші галузі промисловості	39.4	4.7	37.0	7.3	34.5	9.8	37.6	11.1	38.7	19.5	32.6	24.8
Виробництво та розподілення електроенергії, газу та води	48.2	84.1	63.8	93.2	64.9	91.4	72.0	70.1	71.3	163.6	59.8	73.6

**5.6 РЕНТАБЕЛЬНІСТЬ ОПЕРАЦІЙНОЇ ДІЯЛЬНОСТІ СУБ'ЄКТІВ ГОСПОДАРЮВАННЯ
ЗА ОСНОВНИМИ ВИДАМИ ЕКОНОМІЧНОЇ ДІЯЛЬНОСТІ ЗА 2003–2007 РОКИ**

	2003	2004	2005	2006	2007
	відсотків				
Всього	5.2	0.3	4.7	4.2	4.0
Сільське господарство, мисливство, лісове господарство	9.4	10.3	11.1	20.1	19.1
Рибальство, рибництво	11.2	6.2	14.4	24.4	3.2
Промисловість	1.5	-1.7	1.7	2.0	3.2
Будівництво	4.4	4.5	2.1	3.5	3.1
Торгівля; ремонт автомобілів, побутових виробів та предметів особистого вжитку	20.7	6.1	17.0	13.3	13.8
торгівля автомобілями та мотоциклами, їх технічне обслуговування та ремонт	2.1	2.5	16.9	18.2	15.7
оптова торгівля і посередництво в оптовій торгівлі	24.4	6.1	18.2	14.5	16.2
роздрібна торгівля; ремонт побутових виробів та предметів особистого вжитку	7.9	8.1	12.4	7.4	4.8
Діяльність готелів та ресторанів	-0.3	0.5	1.9	-9.8	-5.8
Діяльність транспорту та зв'язку	9.9	0.7	9.8	5.6	0.3
у тому числі діяльність пошти та зв'язку	17.8	6.3	3.2	2.3	-1.2
Фінансова діяльність	26.2	13.6	11.0	11.4	1.3
Операції з нерухомим майном, оренда, інжиніринг та надання послуг підприємцям	2.3	3.1	4.6	5.9	3.9
Державне управління	9.0	10.8	5.4	4.6	-
Освіта	6.1	2.6	5.3	6.0	7.9
Охорона здоров'я та соціальна допомога	8.3	9.8	7.8	13.6	4.4
Надання комунальних та індивідуальних послуг; діяльність у сфері культури та спорту	15.4	4.6	6.0	8.0	14.3

**5.7 РЕНТАБЕЛЬНІСТЬ ОПЕРАЦІЙНОЇ ДІЯЛЬНОСТІ СУБ'ЄКТІВ ГОСПОДАРЮВАННЯ
ЗА ВИДАМИ ПРОМИСЛОВОЇ ДІЯЛЬНОСТІ ЗА 2003 – 2007 РОКИ**

	2003	2004	2005	2006	2007
	відсотків				
Всього	1.5	-1.7	1.7	2.0	3.2
Добувна промисловість	-15.7	-8.5	-10.3	-6.8	-11.4
Добування паливно-енергетичних корисних копалин	-12.9	-5.4	-8.8	-7.2	-11.9
Добування корисних копалин, крім паливно-енергетичних	-35.2	-35.2	-25.6	2.7	0.3
Переробна промисловість	2.7	-1.1	2.9	2.9	4.8
Виробництво харчових продуктів, напоїв та тютюнових виробів	4.9	-7.6	4.0	4.1	4.0
Легка промисловість	3.1	-0.1	-0.4	0.9	2.0
текстильне виробництво; виробництво одягу, хутра та виробів з хутра	3.5	0.4	0.7	-0.7	0.2
виробництво шкіри, виробів зі шкіри та інших матеріалів	2.3	-0.8	0.0	3.2	4.3
Оброблення деревини та виробництво виробів з деревини, крім меблів	5.0	4.1	6.2	6.1	6.1
Целюлозно-паперове виробництво; видавнича діяльність	2.5	4.5	5.6	6.0	5.9
Виробництво коксу, продуктів нафтоперероблення та ядерних матеріалів	1.7	-0.4	0.6	-2.7	1.4
Хімічна і нафтохімічна промисловість	1.9	3.5	5.0	5.2	5.4
хімічне виробництво	-3.1	-0.0	5.6	7.7	10.3
виробництво гумових та пластмасових виробів	7.1	6.0	4.8	3.8	2.3
Виробництво іншої неметалевої мінеральної продукції	5.0	4.8	4.6	7.2	13.5
Металургійне виробництво та виробництво готових металевих виробів	2.2	3.5	4.0	3.9	4.1
Машинобудування	-1.6	-0.7	1.7	2.6	4.6
виробництво машин та устаткування	-0.9	-1.5	-0.8	0.2	0.9
виробництво електричного та електронного та оптичного устаткування	-1.0	9.1	0.7	8.4	2.5
виробництво транспортних засобів та устаткування	-2.8	-13.4	4.5	3.7	8.1
Інші галузі промисловості	5.6	5.8	2.3	1.2	2.6
Виробництво та розподілення електроенергії, газу та води	0.9	-2.9	0.3	1.2	1.4

**5.8. РЕНТАБЕЛЬНІСТЬ ОПЕРАЦІЙНОЇ ДІЯЛЬНОСТІ СУБ'ЄКТІВ ГОСПОДАРЮВАННЯ
В РОЗРІЗІ РАЙОНІВ І МІСТ ОБЛАСНОГО ЗНАЧЕННЯ ЗА 2003 – 2007 РОКИ**

	2003	2004	2005	2006	2007
	відсотків				
Всього	5.2	0.3	4.7	4.2	4.0
Бродівський	3.8	2.5	2.2	3.8	5.0
Буський	5.9	2.1	5.1	1.5	2.9
Городоцький	5.3	8.2	3.2	2.7	4.0
Дрогобицький	2.1	3.6	5.7	1.0	-1.0
Жидачівський	2.0	3.8	4.9	5.4	5.6
Жовківський	3.7	4.1	3.5	8.8	5.6
Золочівський	-0.3	-2.1	3.4	7.2	4.2
Кам'янка-Бузький	6.4	2.5	7.4	6.7	5.7
Миколаївський	7.3	7.8	9.1	12.7	23.7
Мостиський	6.8	5.7	-4.6	17.9	12.7
Перемишлянський	0.9	1.4	2.7	-2.0	7.0
Пустомитівський	19.7	14.8	15.7	16.0	13.0
Радехівський	8.8	-1.7	4.9	6.5	4.6
Самбірський	3.8	0.8	0.1	1.6	2.2
Сколівський	1.7	0.1	0.5	-0.2	-1.5
Сокальський	-13.1	-2.8	-11.1	-9.5	-7.1
Старосамбірський	-2.8	1.4	0.4	-19.8	-4.4
Стрийський	-7.2	3.5	-1.7	2.2	3.7
Турківський	2.8	2.4	2.3	-0.6	2.8
Яворівський	0.5	1.6	4.5	2.5	0.8
Львів	7.0	-0.5	6.4	5.3	3.9
Борислав	-6.6	-1.8	-2.5	-8.4	-2.6
Дрогобич	2.3	0.1	1.1	-1.9	3.3
Моршин	3.8	-0.2	3.1	7.7	14.0
Новий Розділ	-28.3	-17.5	-17.1	-8.2	-8.5
Самбір	-0.9	1.4	0.9	-2.1	0.1
Стрий	1.4	0.8	-0.5	0.7	-1.7
Трускавець	10.7	11.1	4.4	5.1	3.7
Червоноград	-2.6	-5.2	1.9	3.2	0.2

6. ІНВЕСТИЦІЙНА ДІЯЛЬНІСТЬ ТА ВИТРАТИ ПІДПРИЄМСТВ НА ІНФОРМАТИЗАЦІЮ

6.1. ВАЛОВІ КАПІТАЛЬНІ ІНВЕСТИЦІЇ ЗА ОСНОВНИМИ ВИДАМИ ЕКОНОМІЧНОЇ ДІЯЛЬНОСТІ ЗА 2000, 2003 – 2007 РОКИ

	2000	2003	2004	2005	2006	2007	2000	2003	2004	2005	2006	2007
	тис.грн.						у відсотках до підсумку					
Всього	1369667.	8 3813389.7	4859697.2	5411836.9	5114666.7	9427217.7	100	100	100	100	100	100
Сільське господарство, мисливство, лісове господарство	36585.1	65258.4	75380.5	152678.2	139817.0	326493.7	2.7	1.7	1.6	2.8	2.7	3.5
Рибальство, рибництво	29.5	593.5	1294.2	1581.6	2437.8	3772.7	0.0	0.0	0.0	0.0	0.1	0.0
Промисловість	510153.2	1257917.4	1329930.6	1520395.2	1616946.7	2405917.9	37.3	33.0	27.4	28.1	31.6	25.5
Добувна промисловість	187495.2	317697.9	229336.9	270862.3	82736.4	491185.6	13.8	8.3	4.7	5.0	1.6	5.2
Переробна промисловість	277120.0	788077.7	851459.1	1040620.7	1255558.7	1703235.7	20.2	20.7	17.6	19.2	24.6	18.1
Виробництво та розподілення електроенергії, газу та води	45538.0	152141.8	249134.6	208912.2	278651.6	211496.6	3.3	4.0	5.1	3.9	5.4	2.2
Будівництво	38026.0	99386.4	194809.6	272940.6	454912.9	614695.9	2.8	2.6	4.0	5.1	8.9	6.5
Торгівля; ремонт автомобілів, побутових виробів та предметів особистого вжитку у тому числі роздрібна торгівля; ремонт побутових виробів та предметів особистого вжитку	159194.0	426074.5	499196.7	1085651.7	958027.7	1920400.3	11.6	11.2	10.3	20.1	18.7	20.4
Діяльність готелів та ресторанів у тому числі діяльність ресторанів, барів, їдалень та послуг з постачання готової їжі	30022.6	84864.3	94900.0	224543.1	271004.2	386804.4	2.2	2.2	2.0	4.1	5.3	4.1
Діяльність транспорту та зв'язку	4662.8	14529.6	20060.8	32809.5	65748.1	70780.4	0.4	0.4	0.4	0.6	1.3	0.8
Фінансова діяльність	3498.0	6657.6	7153.4	13732.6	17751.4	39196.6	0.3	0.2	0.1	0.3	0.4	0.4
Операції з нерухомим майном, оренда, інжиніринг та надання послуг підприємцям	509135.3	1652416.2	2148620.0	1519050.1	559960.7	2568914.7	37.2	43.3	44.2	28.1	11.0	27.3
Державне управління	36578.1	286749.5	645060.9	725493.4	44613.0	803914.4	2.7	7.5	13.3	13.4	0.9	8.5
Освіта	41284.8	11746.2	10081.2	19061.0	52623.3	77866.7	3.0	0.3	0.2	0.4	1.0	0.8
Охорона здоров'я та соціальна допомога	35823.7	159800.4	341977.7	570602.4	1038168.2	1059025.5	2.6	4.2	7.0	10.5	20.3	11.2
Надання комунальних та індивідуальних послуг; діяльність у сфері культури та спорту	43.4	454.3	477.5	852.8	1146.8	-	0.0	0.0	0.0	0.0	0.0	-
	7384.5	12800.3	7278.1	8028.2	7412.7	4094.0	0.5	0.4	0.1	0.1	0.2	0.0
	11434.0	88969.8	183244.8	185726.3	150240.7	183828.7	0.8	2.3	3.8	3.4	2.9	2.0
	14790.5	23442.7	47345.5	42459.3	67224.1	191427.2	1.1	0.6	1.0	0.8	1.3	2.0

6.2. ВАЛОВІ КАПІТАЛЬНІ ІНВЕСТИЦІЇ В РОЗРІЗІ РАЙОНІВ І МІСТ ОБЛАСНОГО ЗНАЧЕННЯ ЗА 2000, 2003 – 2007 РОКИ

	2000	2003	2004	2005	2006	2007	2000	2003	2004	2005	2006	2007
	тис.грн.						у відсотках до підсумку					
Всього	1369667.8	3813389.7	4859697.2	5411836.9	5114666.7	9427217.7	100	100	100	100	100	100
Бродівський	5934.5	10218.6	13130.2	10717.7	18432.4	28806.3	0.4	0.3	0.3	0.2	0.3	0.3
Буський	1783.9	6095.2	7063.0	16708.9	15759.3	77141.5	0.1	0.2	0.1	0.3	0.3	0.8
Городоцький	5341.3	23454.6	38622.1	28789.7	75981.5	166701.8	0.4	0.6	0.8	0.5	1.5	1.8
Дрогобицький	1260.8	5492.8	9466.1	24013.5	14097.6	232266.3	0.1	0.1	0.2	0.4	0.3	2.5
Жидачівський	33130.9	41365.5	53199.1	45334.2	55207.2	76197.2	2.4	1.1	1.1	0.8	1.1	0.8
Жовківський	7684.3	33054.8	39836.6	80255.1	106199.4	164207.9	0.6	0.9	0.8	1.5	2.1	1.7
Золочівський	3937.2	10270.7	8081.2	26592.1	21544.9	48275.6	0.3	0.3	0.2	0.5	0.4	0.5
Кам'янка-Бузький	12800.8	26857.6	65254.0	121456.9	210268.1	118094.3	0.9	0.7	1.3	2.2	4.1	1.3
Миколаївський ¹	10002.2	37961.0	20711.1	25776.9	75700.9	230882.9	0.7	1.0	0.4	0.5	1.5	2.5
Мостиський	1867.8	5197.6	5171.9	3809.8	9423.4	13464.1	0.1	0.1	0.1	0.1	0.2	0.1
Перемишлянський	876.8	29740.1	9237.0	15515.4	9527.5	21455.4	0.1	0.8	0.2	0.3	0.2	0.2
Пустомитівський	26969.7	60074.7	79352.9	196139.5	192056.5	338118.2	2.0	1.6	1.6	3.6	3.7	3.6
Радехівський	4979.2	10633.0	23424.9	40443.0	82667.4	125252.4	0.4	0.3	0.5	0.8	1.6	1.3
Самбірський	2420.5	4915.1	5259.8	9159.3	5713.1	10992.1	0.2	0.1	0.1	0.2	0.1	0.1
Сколівський	9018.6	5999.9	5824.6	10779.7	38668.5	31117.6	0.7	0.2	0.1	0.2	0.7	0.3
Сокальський	27874.2	52250.3	79864.9	93953.9	104525.4	172874.3	2.0	1.4	1.6	1.7	2.0	1.8
Старосамбірський	1042.4	3951.2	15350.8	5247.2	3243.2	10374.9	0.1	0.1	0.3	0.1	0.1	0.1
Стрийський ¹	9456.8	90956.7	62723.3	38378.4	23623.2	126210.8	0.7	2.4	1.3	0.7	0.5	1.3
Турківський	1369.5	2184.2	2372.0	2497.1	1595.8	17006.0	0.1	0.0	0.0	0.1	0.0	0.2
Яворівський	42913.7	75165.3	142436.4	132787.1	171523.8	301915.9	3.1	2.0	2.9	2.5	3.4	3.2
Львів	1021008.5	2922763.4	3630695.9	3801138.0	3125162.9	5896491.5	74.5	76.6	74.7	70.2	61.1	62.6
Борислав	16567.9	19268.4	33765.4	17100.5	14376.7	97777.6	1.2	0.5	0.7	0.3	0.3	1.1
Дрогобич	48910.5	107826.7	120777.3	174425.2	106452.2	188895.5	3.6	2.8	2.5	3.2	2.1	2.0
Моршин	...	13652.3	15816.4	24383.1	81952.7	40052.4	...	0.4	0.3	0.5	1.6	0.4
Новий Розділ	...	5930.1	8775.0	7644.6	39024.5	20247.1	...	0.1	0.2	0.1	0.8	0.2
Самбір	17551.9	8938.4	15845.8	25479.9	27907.4	46042.4	1.3	0.2	0.3	0.5	0.5	0.5
Стрий	26158.6	27379.9	55058.3	64789.1	95288.8	161352.4	1.9	0.7	1.1	1.2	1.9	1.7
Трускавець	17122.1	105871.5	209606.0	231590.3	221304.7	329522.9	1.2	2.8	4.3	4.3	4.3	3.5
Червоноград	11683.2	65920.1	82975.2	136930.8	167437.7	335480.4	0.9	1.7	1.7	2.5	3.3	3.6

¹ Див. виноску до табл.2.6.

6.3. СТРУКТУРА ВАЛОВИХ КАПІТАЛЬНИХ ІНВЕСТИЦІЙ
У 2007 РОЦІ ЗА ОСНОВНИМИ ВИДАМИ
ЕКОНОМІЧНОЇ ДІЯЛЬНОСТІ, %

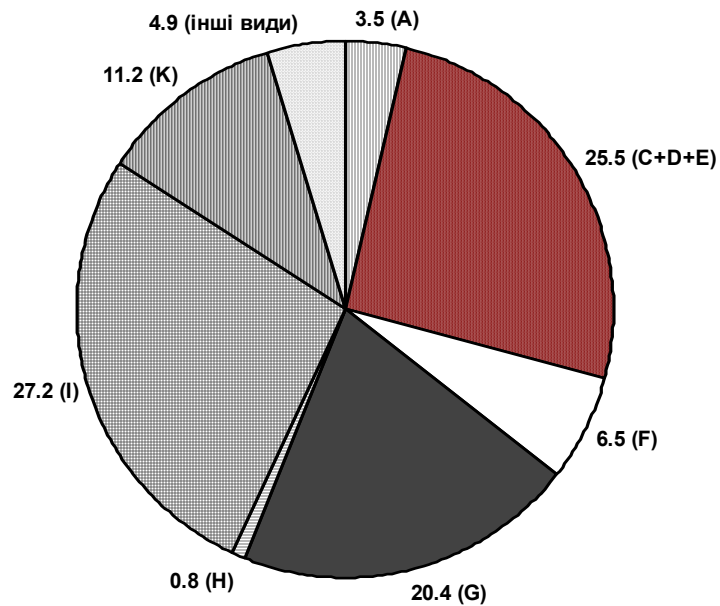

6.4. РОЗПОДІЛ РАЙОНІВ І МІСТ ОБЛАСНОГО ЗНАЧЕННЯ
ЗА ПИТОМОЮ ВАГОЮ ВАЛОВИХ КАПІТАЛЬНИХ
ІНВЕСТИЦІЯХ У 2007 РОЦІ, %

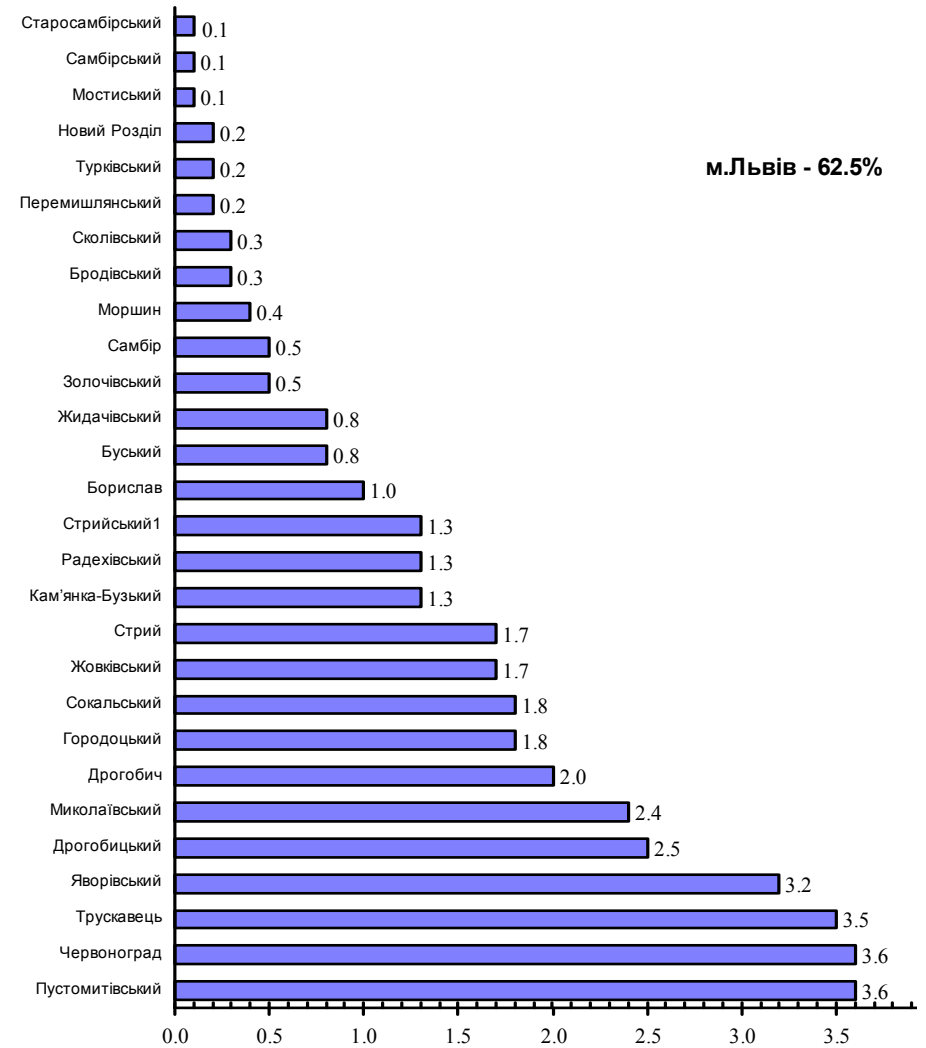

**6.5. ВИТРАТИ ПІДПРИЄМСТВ НА ІНФОРМАТИЗАЦІЮ
ЗА ОСНОВНИМИ ВИДАМИ ЕКОНОМІЧНОЇ ДІЯЛЬНОСТІ ЗА 2000, 2003 – 2007 РОКИ**

	Витрати на інформатизацію – всього	У тому числі		
		витрати на програмне забезпечення	витрати на обчислювальну техніку	витрати на сплату послуг сторонніх підприємств у сфері інформатизації
тис.грн.				
Всього				
2000	28257.9	2536.0	16039.7	9682.2
2003	76521.1	3671.1	43171.1	29678.9
2004	65028.5	6340.2	30829.5	27858.8
2005	84880.3	7795.6	38008.2	39076.5
2006	104960.4	9395.9	46100.3	49464.2
2007	182210.4	46368.2	77806.6	58035.6
Сільське господарство, мисливство, лісове господарство				
2000	37.8	0.6	25.2	12.0
2003	198.1	38.2	64.5	95.4
2004	321.7	52.9	123.9	144.9
2005	286.2	8.5	229.4	48.3
2006	272.0	21.5	144.1	106.4
2007	708.5	86.7	431.2	190.6
Рибальство, рибництво				
2000	-	-	-	-
2003	-	-	-	-
2004	17.0	-	-	17.0
2005	4.5	-	4.5	-
2006	30.1	-	12.9	17.2
2007	36.0	-	15.2	20.8

Продовження табл.б.5.

	Витрати на інформатизацію – всього	У тому числі		
		витрати на програмне забезпечення	витрати на обчислювальну техніку	витрати на сплату послуг сторонніх підприємств у сфері інформатизації
тис.грн.				
Промисловість				
2000	12497.4	939.4	9785.5	1772.5
2003	23831.8	1429.3	11199.5	11203.0
2004	28820.8	2641.5	9348.4	16830.9
2005	29383.1	4185.0	11629.3	13568.8
2006	33392.1	3437.6	12782.5	17172.0
2007	42006.9	18422.0	15710.1	7874.8
добувна промисловість				
2000	45.4	13.6	26.8	5.0
2003	148.9	0.3	29.9	118.7
2004	336.7	10.8	92.6	233.3
2005	466.3	26.0	94.9	345.4
2006	1076.8	15.2	168.7	892.9
2007	925.0	74.9	432.4	417.7
переробна промисловість				
2000	9842.4	706.7	7936.9	1198.8
2003	20849.0	1235.8	10833.3	8779.9
2004	23441.8	2477.0	8705.6	12259.2
2005	19225.1	3064.7	7027.6	9132.8
2006	29998.6	3212.3	11107.3	15679.0
2007	27392.9	9772.4	11649.4	5971.1
виробництво та розподілення електроенергії, газу та води				
2000	2609.6	219.1	1821.8	568.7
2003	2833.9	193.2	336.3	2304.4
2004	5042.3	153.7	550.2	4338.4
2005	9691.7	1094.3	4506.8	4090.6
2006	2316.7	210.1	1506.5	600.1
2007	13689.0	8574.7	3628.3	1486.0

Продовження табл.6.5.

Види економічної діяльності	Витрати на інформатизацію – всього	У тому числі		
		витрати на програмне забезпечення	витрати на обчислювальну техніку	витрати на сплату послуг сторонніх підприємств у сфері інформатизації
тис.грн.				
Будівництво				
2000	499.2	68.5	296.3	134.4
2003	1633.4	191.3	951.6	490.5
2004	2445.7	227.1	1489.6	729.0
2005	2548.2	350.2	1583.4	614.6
2006	4699.7	701.2	2840.9	1157.6
2007	5944.7	470.7	3952.6	1521.4
Торгівля; ремонт автомобілів, побутових виробів та предметів особистого вжитку				
2000	4767.8	670.3	2909.8	1187.7
2003	13837.5	840.7	8898.9	4097.9
2004	12021.5	945.6	6769.3	4306.6
2005	20965.9	1805.7	13705.5	5454.7
2006	17021.0	2169.9	9620.8	5230.3
2007	28467.9	4086.6	19579.7	4801.6
з неї роздрібна торгівля; ремонт побутових виробів та предметів особистого вжитку				
2000	488.2	130.4	224.7	133.1
2003	2708.8	42.8	1507.5	1158.5
2004	2561.4	92.1	988.9	1480.4
2005	5326.6	425.4	2461.8	2439.4
2006	6424.9	399.5	3605.0	2420.4
2007	7269.3	661.7	4310.4	2297.2

Продовження табл.6.5.

	Витрати на інформатизацію – всього	У тому числі		
		витрати на програмне забезпечення	витрати на обчислювальну техніку	витрати на сплату послуг сторонніх підприємств у сфері інформатизації
		тис.грн.		
Діяльність готелів та ресторанів				
2000	117.5	12.0	49.8	55.7
2003	206.2	6.3	58.5	141.4
2004	257.6	9.2	133.7	114.7
2005	408.4	22.6	208.8	177.0
2006	1229.1	408.1	492.6	328.4
2007	944.4	121.8	445.6	377.0
у тому числі діяльність ресторанів, барів, їдалень та послуг з постачання готової їжі				
2000	23.9	0.0	15.5	8.4
2003	134.3	4.5	41.1	88.7
2004	83.3	3.0	18.5	61.8
2005	173.5	11.6	60.7	101.2
2006	331.6	34.3	132.3	165.0
2007	483.8	87.6	281.3	114.9
Діяльність транспорту та зв'язку				
2000	5669.4	483.0	452.6	4733.8
2003	19318.7	533.6	16549.1	2236.0
2004	7522.4	426.5	5254.6	1841.3
2005	5191.6	181.2	1848.5	3161.9
2006	6306.8	296.7	2753.9	3256.2
2007	26488.4	8038.2	14108.4	4341.8

Продовження табл.6.5.

	Витрати на інформатизацію – всього	У тому числі		
		витрати на програмне забезпечення	витрати на обчислювальну техніку	витрати на сплату послуг сторонніх підприємств у сфері інформатизації
тис.грн.				
у тому числі діяльність пошти та зв'язку				
2000	5065.6	401.9	240.0	4423.7
2003	774.4	39.3	264.4	470.7
2004	1435.1	82.0	434.8	918.3
2005	2128.0	81.5	722.9	1323.6
2006	3795.5	135.6	2163.0	1496.9
2007	5145.9	1367.4	2423.1	1355.4
Фінансова діяльність				
2000	960.8	22.4	492.2	446.2
2003	483.7	27.7	348.6	107.4
2004	1260.2	185.2	868.9	206.1
2005	2783.8	564.0	1501.7	718.1
2006	3471.9	339.9	1529.8	1602.2
2007	3985.1	1099.3	2361.0	524.8
Операції з нерухомим майном, оренда, інжиніринг та надання послуг підприємцям				
2000	2899.1	290.7	1421.6	1186.8
2003	8395.3	440.6	4104.3	3850.4
2004	9040.7	820.5	5774.6	2445.6
2005	21478.1	583.5	6359.2	14535.4
2006	36062.7	1429.2	14662.7	19970.8
2007	58469.5	5378.3	16998.5	36092.7

Закінчення табл.б.5.

	Витрати на інформатизацію – всього	У тому числі		
		витрати на програмне забезпечення	витрати на обчислювальну техніку	витрати на сплату послуг сторонніх підприємств у сфері інформатизації
тис.грн.				
Державне управління				
2000	13.5	9.3	0.8	3.4
2003	119.3	-	-	119.3
2004	117.2	-	-	117.2
2005	16.5	-	5.6	10.9
2006	115.7	10.7	92.5	12.5
2007	-	-	-	-
Освіта				
2000	311.7	0.7	284.1	26.9
2003	674.2	1.0	226.6	446.6
2004	596.0	16.9	335.5	243.6
2005	374.7	4.9	191.3	178.5
2006	321.0	4.9	211.5	104.6
2007	187.7	11.1	175.5	59.1
Охорона здоров'я та соціальна допомога				
2000	268.7	20.9	149.3	98.5
2003	1439.3	156.1	678.2	605.0
2004	2008.9	965.4	429.0	614.5
2005	979.8	72.6	419.5	487.7
2006	1454.8	563.0	571.7	320.1
2007	13145.5	8604.5	3777.8	763.2
Надання комунальних та індивідуальних послуг; діяльність у сфері культури та спорту				
2000	177.1	17.2	135.6	24.3
2003	6383.6	6.3	91.3	6286.0
2004	598.8	49.4	302.0	247.4
2005	459.5	17.4	321.5	120.6
2006	583.5	13.2	384.4	185.9
2007	1825.8	49.0	309.0	1467.8

**6.6. ВИТРАТИ ПІДПРИЄМСТВ НА ІНФОРМАТИЗАЦІЮ В РОЗРІЗІ РАЙОНІВ І МІСТ ОБЛАСНОГО ЗНАЧЕННЯ
ЗА 2000, 2003 – 2007 РОКИ**

	Витрати на інформатизацію – всього	У тому числі		
		витрати на програмне забезпечення	витрати на обчислювальну техніку	витрати на сплату послуг сторонніх підприємств у сфері інформатизації
тис.грн.				
Всього				
2000	28257.9	2536.0	16039.7	9682.2
2003	76521.1	3671.1	43171.1	29678.9
2004	65028.5	6340.2	30829.5	27858.8
2005	84880.3	7795.6	38008.2	39076.5
2006	104960.4	9395.9	46100.3	49464.2
2007	182210.4	46368.2	77806.6	58035.6
Бродівський				
2000	45.9	10.6	24.2	11.1
2003	127.4	35.1	63.7	28.6
2004	89.0	2.5	51.2	35.3
2005	152.6	3.9	74.7	74.0
2006	536.3	20.8	118.7	396.8
2007	182.8	21.4	107.4	54.0
Буський				
2000	46.7	-	-	46.7
2003	120.8	-	102.2	18.6
2004	99.0	24.7	42.3	32.0
2005	197.3	189.9	5.0	2.4
2006	105.1	41.1	18.5	45.5
2007	89.5	19.9	66.6	3.0
Городоцький				
2000	56.7	12.7	41.1	2.9
2003	262.7	30.0	157.2	75.5
2004	363.6	34.2	287.6	41.8
2005	423.7	41.5	197.1	185.1
2006	839.5	171.6	396.4	271.5
2007	947.2	129.6	751.9	65.7

Продовження табл.б.б.

	Витрати на інформатизацію – всього	У тому числі		
		витрати на програмне забезпечення	витрати на обчислювальну Техніку	витрати на сплату послуг сторонніх підприємств у сфері інформатизації
тис.грн.				
Дрогобицький				
2000	0.6	-	0.6	-
2003	21.4	0.4	20.0	1.0
2004	80.2	7.2	38.1	34.9
2005	74.7	18.7	39.2	16.8
2006	15.9	3.3	5.2	7.4
2007	46.0	-	38.1	7.9
Жидачівський				
2000	914.8	228.6	678.5	7.7
2003	589.3	27.0	243.4	318.9
2004	1078.8	53.7	696.5	328.6
2005	1015.9	154.5	228.5	632.9
2006	2560.3	102.9	1559.8	897.6
2007	1536.9	108.6	612.7	815.6
Жовківський				
2000	141.2	31.4	99.9	9.9
2003	1621.9	48.3	288.1	1285.5
2004	756.0	175.0	439.2	141.8
2005	3920.5	110.7	793.5	3016.3
2006	1239.9	153.5	743.7	342.7
2007	1713.4	364.6	929.1	419.7
Золочівський				
2000	64.0	2.4	54.0	7.6
2003	98.3	4.5	50.8	43.0
2004	189.8	16.3	117.5	56.0
2005	225.6	11.2	150.1	64.3
2006	332.5	49.2	191.3	92.0
2007	357.4	126.1	178.9	52.4

Продовження табл.б.б.

	Витрати на інформатизацію – всього	У тому числі		
		витрати на програмне забезпечення	витрати на обчислювальну техніку	витрати на сплату послуг сторонніх підприємств у сфері інформатизації
тис.грн.				
Кам'янка-Бузький				
2000	60.4	19.1	40.3	1.0
2003	570.5	64.2	479.1	27.2
2004	379.6	60.3	291.1	28.2
2005	352.9	45.7	251.5	55.7
2006	5197.8	284.3	387.9	4525.6
2007	5047.9	4669.1	259.6	119.2
Миколаївський¹				
2000	4387.3	13.1	4372.0	2.2
2003	763.3	1.9	43.7	717.7
2004	959.8	320.8	428.4	210.6
2005	1075.4	270.1	625.4	179.9
2006	1364.7	207.2	940.9	216.6
2007	2273.7	655.0	1417.9	200.8
Мостиський				
2000	42.3	1.1	41.2	-
2003	13.8	4.8	1.1	7.9
2004	116.9	-	53.1	63.8
2005	153.9	16.1	56.5	81.3
2006	111.6	11.0	19.8	80.8
2007	108.7	4.0	56.0	48.7
Перемишлянський				
2000	8.5	0.0	5.3	3.2
2003	17.0	-	3.3	13.7
2004	16.6	8.9	-	7.7
2005	20.9	1.0	17.8	2.1
2006	34.1	8.7	1.3	24.1
2007	29.2	13.2	14.4	1.6

Продовження табл.б.б.

	Витрати на інформатизацію – всього	У тому числі		
		витрати на програмне забезпечення	витрати на обчислювальну техніку	витрати на сплату послуг сторонніх підприємств у сфері інформатизації
тис.грн.				
Пустомитівський				
2000	407.0	10.6	389.7	6.7
2003	1374.3	115.8	1234.6	23.9
2004	2875.4	226.9	2472.4	176.1
2005	12295.8	190.5	2446.7	9658.6
2006	19239.4	256.5	2975.7	16007.2
2007	38458.2	591.4	6010.8	31856.0
Радехівський				
2000	131.7	29.4	96.5	5.8
2003	65.8	-	54.6	11.2
2004	107.9	23.3	79.1	5.5
2005	177.9	4.0	151.9	22.0
2006	412.2	33.6	373.6	5.0
2007	187.2	12.5	132.4	42.3
Самбірський				
2000	26.8	-	6.0	20.8
2003	3.9	-	-	3.9
2004	64.5	-	9.4	55.1
2005	26.5	1.6	6.5	18.4
2006	76.4	12.7	63.7	-
2007	64.2	15.4	20.8	28.0
Сколівський				
2000	8.0	1.5	6.5	-
2003	78.4	1.0	18.5	58.9
2004	90.2	-	26.6	63.6
2005	86.9	3.3	9.5	74.1
2006	44.3	0.0	0.0	44.3
2007	221.8	0.0	108.7	113.1

Продовження табл.б.б.

	Витрати на інформатизацію – всього	У тому числі		
		витрати на програмне забезпечення	витрати на обчислювальну техніку	витрати на сплату послуг сторонніх підприємств у сфері інформатизації
тис.грн.				
Сокальський				
2000	129.7	25.1	60.2	44.4
2003	266.8	7.6	66.6	192.6
2004	404.3	19.0	194.4	190.9
2005	487.2	39.9	148.5	298.8
2006	1178.1	24.8	299.9	853.4
2007	809.1	32.2	273.8	503.1
Старосамбірський				
2000	9.6	0.6	7.4	1.6
2003	27.0	-	15.9	11.1
2004	31.1	1.4	19.5	10.2
2005	152.7	11.0	1.8	139.9
2006	408.7	13.5	81.9	313.3
2007	2022.6	26.4	218.4	1777.8
Стрийський¹				
2000	138.6	16.1	94.5	28.0
2003	279.7	-	88.3	191.4
2004	3401.0	25.8	50.1	3325.1
2005	3101.4	29.8	195.3	2876.3
2006	4292.3	242.1	679.9	3370.3
2007	696.2	133.7	452.8	109.7
Турківський				
2000	0.8	0.6	0.2	-
2003	14.4	5.6	8.7	0.1
2004	35.4	35.4	-	-
2005	-	-	-	-
2006	5.1	-	3.5	1.6
2007	55.7	-	54.6	1.1

Продовження табл.б.б.

	Витрати на інформатизацію – всього	У тому числі		
		витрати на програмне забезпечення	витрати на обчислювальну техніку	витрати на сплату послуг сторонніх підприємств у сфері інформатизації
тис.грн.				
Яворівський				
2000	230.0	29.4	183.5	17.1
2003	1068.1	44.5	234.2	789.4
2004	1408.4	87.8	890.7	429.9
2005	1863.5	54.9	847.4	961.2
2006	1685.8	375.8	806.6	503.4
2007	1940.5	300.2	1180.3	460.0
Львів				
2000	19777.6	1995.2	8905.9	8876.5
2003	64784.1	3009.4	37807.7	23967.0
2004	45423.9	3949.6	21987.5	19486.8
2005	51740.9	5352.4	29176.0	17212.5
2006	56296.0	6186.1	32565.5	17544.4
2007	102153.9	27180.8	57790.0	17183.1
Борислав				
2000	36.0	4.2	28.8	3.0
2003	74.6	-	4.4	70.2
2004	154.2	-	87.9	66.3
2005	133.6	-	112.9	20.7
2006	39.1	1.1	9.2	28.8
2007	48.9	2.8	40.3	5.8
Дрогобич				
2000	584.7	4.9	531.8	48.0
2003	870.6	48.0	358.6	464.0
2004	906.3	24.0	262.2	620.1
2005	3036.2	888.9	503.3	1644.0
2006	2021.5	79.6	980.2	961.7
2007	2321.9	206.6	882.7	1232.6
Моршин				
2000
2003	395.0	6.5	291.7	96.8
2004	417.3	46.1	213.4	157.8
2005	169.8	11.4	50.0	108.4
2006	332.8	202.2	58.2	72.4
2007	615.9	370.5	174.8	70.6

	Витрати на інформатизацію – всього	У тому числі		
		витрати на програмне забезпечення	витрати на обчислювальну техніку	витрати на сплату послуг сторонніх підприємств у сфері інформатизації
тис.грн.				
Новий Розділ				
2000
2003	179.8	1.0	161.8	17.0
2004	151.9	24.3	92.3	35.3
2005	174.1	5.2	129.1	39.8
2006	163.7	1.9	104.2	57.6
2007	105.3	2.9	95.5	6.9
Самбір				
2000	66.1	2.3	60.2	3.6
2003	90.8	-	64.7	26.1
2004	173.0	-	21.0	152.0
2005	82.3	-	32.9	49.4
2006	273.4	9.9	52.9	210.6
2007	423.6	68.2	152.0	203.4
Стрий				
2000	551.1	61.6	122.7	366.8
2003	821.7	33.8	377.2	410.7
2004	1557.0	196.9	885.4	474.7
2005	1814.4	197.5	866.6	750.3
2006	2673.0	79.1	1569.3	1024.6
2007	2102.4	122.5	1279.2	700.7
Трускавець				
2000	290.5	24.4	135.6	130.5
2003	1454.1	150.4	727.3	576.4
2004	2114.6	919.4	541.6	653.6
2005	940.7	68.4	364.7	507.6
2006	2184.8	732.6	669.2	783.0
2007	16616.1	11089.2	4082.8	1444.1
Червоноград				
2000	101.3	11.1	53.1	37.1
2003	465.6	31.3	203.7	230.6
2004	1582.8	56.7	551.0	975.1
2005	983.0	73.5	525.8	383.7
2006	1296.1	90.8	423.3	782.0
2007	1034.2	101.4	424.1	508.7

¹ Див виноску до табл. 2.б.

КОРОТКІ МЕТОДОЛОГІЧНІ ПОЯСНЕННЯ

Підприємництво – це самостійна, ініціативна, систематична, на власний ризик господарська діяльність, що здійснюється суб'єктами господарювання з метою досягнення економічних і соціальних результатів та отримання прибутку.

Статистична звітність за ф. №1-підприємництво дає можливість отримати показники діяльності підприємств у таких розрізах:

- по підприємствах-юридичних особах, які розташовані на території регіону (з урахуванням даних місцевих одиниць інших територій);
- по підприємствах-юридичних особах (без урахування місцевих одиниць інших територій) і місцевих одиницях, розташованих на території регіону.

Останній розріз забезпечує одержання даних *строго по території області (району, міста)*. Саме таким чином у збірнику наведено такі показники, як обсяг реалізованої продукції (робіт, послуг), середньорічна кількість найманих працівників, фонд оплати праці, середньомісячна заробітна плата, валові капітальні інвестиції.

Місцевою одиницею є підрозділ (або частина) підприємства (філія, представництво, відділення та інші), який розташований на топографічно відокремленій території та займається одним або декількома основними видами економічної діяльності. Одне підприємство може мати декілька місцевих одиниць, але місцева одиниця може належати тільки одному підприємству.

До малих підприємств відносяться підприємства з середньорічною кількістю працюючих до 50 осіб і обсягом доходу за рік не більше 500 тис.євро; **до великих** – відповідно з середньорічною кількістю працюючих понад 1000 осіб і обсягом доходу за рік понад 5 млн.євро, усі інші підприємства визначаються **середніми** (ст.63 Господарського кодексу України).

Дані щодо підприємств за основними видами економічної діяльності наведені згідно з другою редакцією Класифікацією видів економічної діяльності, яка приведена у відповідність до нової редакції базової міжнародної класифікації видів діяльності NACE (REV. 1.1. - 2002р.).

Показники щодо організаційно-правових форм господарювання подаються відповідно до Класифікації організаційно-правових форм господарювання (ДК 002:2004), яка набрала чинності з 1 червня 2004 року. Об'єктом даної класифікації є організаційно-правові форми господарювання, встановлені Цивільним кодексом України та Господарським кодексом України.

Організаційно-правова форма господарювання – форма здійснювання господарської (зокрема підприємницької) діяльності з відповідною правовою основою, яка визначає характер відносин між засновниками (учасниками), режим майнової відповідальності за зобов'язаннями підприємства (організації), порядок створення, реорганізації, ліквідації, управління, розподілу одержаних прибутків, можливі джерела фінансування діяльності тощо.

За організаційно-правовою формою господарювання підприємства класифікують наступним чином: фермерське господарство, приватне, державне, казенне, комунальне, дочірнє, іноземне, відкрите акціонерне товариство, закрите акціонерне товариство, товариство з обмеженою відповідальністю, товариство з додатковою відповідальністю, повне товариство, виробничий кооператив тощо.

Кількість підприємств наведено за основними видом діяльності.

Види економічної діяльності подаються, в основному, на рівні секції, підсекції; в окремих випадках – розділу, групи. Короткі пояснення щодо окремих видів діяльності наведено нижче.

Секція А «Сільське господарство, мисливство, лісове господарство»

Включає вирощування рослинних і тваринних природних ресурсів.

Секція В «Рибальство, рибництво»

Включає діяльність у сфері рибальства, яка пов'язана з використанням рибних запасів у морському середовищі та прісних водах з метою вилову риби та інших морських продуктів.

Промисловість об'єднує три секції:

Секцію С «Добувна промисловість», секцію D «Переробна промисловість», секцію Е «Виробництво та розподілення електроенергії, газу та води».

Секція F «Будівництво»

Включає підготовчі роботи до будівництва, загальне та спеціалізоване будівництво будівель та споруд, монтаж будівельних конструкцій, робота з облаштування будинків, роботи з завершення будівництва та оренду будівельної техніки з оператором. Секція включає нове будівництво, ремонт, розширення, реконструкцію будівель та інженерних споруд, монтаж збірних будинків або конструкцій на об'єкті, а також будівництво тимчасових об'єктів.

Секція G «Торгівля; ремонт автомобілів, побутових виробів та предметів особистого вжитку»

Включає оптову торгівлю і посередництво в торгівлі; роздрібну торгівлю; ремонт предметів особистого користування і домашнього вжитку, торгівлю транспортними засобами та їх ремонт.

Секція H «Готелі та ресторани»

Включає готелі з ресторанами; ресторани, кафе, бари, їдальні і постачання готової їжі; готелі без ресторанів, молодіжні турбази і гірські притулки, надання місця для короткострокового проживання.

Секція I «Транспорт та зв'язок»

Включає всі види транспорту, а також транспортне оброблення вантажів та складування, функціонування транспортної інфраструктури; туристичні агентства та бюро подорожей; пошту та зв'язок.

Секція J «Фінансова діяльність»

Включає фінансове посередництво, страхування та допоміжну діяльність у сфері фінансів та страхування (фондові і товарні біржі, брокерські операції з цінними паперами тощо).

Секція К «Операції з нерухомим майном, оренда, інжиніринг та надання послуг підприємцям»

Включає:

організацію операцій з власною нерухомістю, здавання під найм власної та державної нерухомості виробничо-технічного, культурного та невиробничого призначення (у тому числі житла), посередницькі послуги під час купівлі, продажу, здавання в оренду та оцінювання нерухомості виробничо-технічного та невиробничого призначення та земельних ділянок;

здавання під найм транспортних засобів, сільськогосподарського, будівельного устаткування, офісного устаткування та комп'ютерної техніки;

діяльність у сфері інформатизації;

дослідження та розробки в галузі природничих та технічних, гуманітарних та суспільних наук;

адвокатську та нотаріальну діяльність; діяльність у сфері бухгалтерського обліку; рекламні послуги; діяльність у сфері архітектури, інженерної та технічної діяльності, пов'язаної з цивільним будівництвом; діяльність у сфері геології та геологорозвідування; технічний контроль та аналіз; слідчу діяльність та забезпечення безпеки; виконання фоторобіт; керівництво підприємствами тощо.

Секція Л «Державне управління»

Включає діяльність органів державного управління.

Секція М «Освіта»

Включає державну і приватну освіту всіх рівнів.

Секція N «Охорона здоров'я та надання соціальної допомоги»

Включає діяльність в сфері охорони здоров'я людини, ветеринарну діяльність і надання соціальної допомоги.

Секція О «Надання комунальних та індивідуальних послуг; діяльність у сфері культури та спорту»

Включає асенізацію та прибирання вулиць; діяльність організацій промисловців та підприємців; професійних, релігійних і політичних організацій; діяльність у сфері відпочинку і розваг, культури та спорту (демонстрація кіно- і відеофільмів, радіомовлення і телебачення, театри, музеї, архіви, бібліотеки, природні заповідники тощо); індивідуальні послуги (прання та фарбування, послуги перукарень, ритуальні послуги тощо).

Середньорічна кількість найманих працівників визначається як алгебраїчна сума середньооблікової чисельності штатних працівників облікового складу та середньої чисельності позаштатних працівників, тобто працюючих за договорами та сумісників.

Фонд оплати праці включає: фонд основної та додаткової заробітної плати і інші заохочувальні та компенсаційні виплати.

Середньомісячна заробітна плата найманих працівників обчислюється діленням сум, нарахованих із фонду оплати праці працівників як в грошовій, так і натуральній формах, на середньоспискову чисельність працівників, що приймається для розрахунку середньої заробітної плати, і на кількість місяців у періоді.

Обсяг реалізованої продукції (робіт, послуг) визначається за ціною продажу відвантаженої за межі підприємства готової продукції (виконаних робіт, послуг), що зазначена в оформлених як підстава для розрахунків з покупцями (замовниками), документах (включаючи продукцію, роботи, послуги за бартерним контрактом) за виключенням непрямих податків (податку на додану вартість, акцизного збору тощо), незалежно від надходження платежів.

Обсяги реалізованої продукції, робіт, послуг за окремими основними видами економічної діяльності визначаються наступним чином.

Обсягом реалізації *«сільського господарства, мисливства та пов'язаних з ними послуг»* є вартість **реалізованої** власної сільськогосподарської продукції, продукції мисливства, а також вартості робіт та послуг сільськогосподарського характеру і послуг пов'язаних з мисливством.

Обсягом реалізації *«лісового господарства та пов'язаних з ним послуг»* є вартість реалізованої продукції, робіт та послуг, пов'язаних із веденням лісового господарства.

Обсягом реалізації *«рибництва, рибальства»* є обсяг реалізованої продукції, робіт, послуг, пов'язаних з рибальством, рибництвом.

Обсягом реалізації *«добувної промисловості», «переробної промисловості»* і *«виробництва та розподілу електроенергії, газу, води»* є відвантажена за межі підприємства готова продукція (роботи, послуги) за ціною продажу.

Підприємства, що надають послуги з розподілення покупних електроенергії, тепла, газу, води, їх вартість ураховують в обсягах реалізованої продукції.

Обсягом реалізації *«будівництва»* є вартість реалізованих за межі підприємства *будівельних і монтажних робіт, виконаних* під час нового будівництва, розширення, реконструкції, переобладнання, реставрації та ремонту будівель і споруд підрядним способом.

Обсяг реалізації *«торгівля; ремонт автомобілів, побутових виробів та предметів особистого вжитку»* прирівнюється до товарообороту (включає покупну вартість товарів та величину торгової націнки). Послуги з ремонту оцінюються за вартістю наданих послуг.

Обсяг реалізації *«готелів та ресторанів»* в частині діяльності ресторанів (*підприємств громадського харчування*) прирівнюється до товарообороту ресторанів (включає величину торгової націнки та вартість продуктів), в частині діяльності готелів - до вартості наданих послуг.

Обсягом реалізації *«транспорту та зв'язку»* є вартість реалізованих за межі підприємства послуг від перевезень, діяльності підприємств з транспортного оброблення вантажів (вантажно-розвантажувальні, транспортно-експедиційні роботи та послуги), з складування вантажів, з функціонування транспортної інфраструктури, діяльності туристичних агентств та бюро подорожей, послуг із при-

ймання, оброблення, перевезення і доставки поштових відправлень, грошових переказів та інших послуг зв'язку (включаючи обслуговування засобів і споруд зв'язку усіх видів) включно з тими роботами (послугами), оплату за які клієнт ще не здійснив.

По трубопроводному транспорту обсяг реалізації визначається, як вартість реалізованих за межі підприємства послуг з транспортування нафти, нафтопродуктів, газу та інших продуктів без вартості самих продуктів.

Обсяг реалізації зі складування оцінюється за вартістю реалізованих за межі підприємства послуг із зберігання вантажів у зернохосвищах, елеваторах, на товарних складах загального призначення, складах-холодильниках, бункерах тощо, і не враховується вартість товару, прийнятого на зберігання.

До обсягу реалізації з *«досліджень та розробок»* включається вартість фундаментальних досліджень (експериментальних або теоретичних досліджень, спрямованих на одержання нових знань про закономірності розвитку природи, суспільства, людини, їх взаємозв'язок), прикладних досліджень (наукової і науково-технічної діяльності, спрямованої на одержання і використання знань для практичних цілей), проектно-конструкторських і технологічних робіт, робіт по створенню дослідних зразків (партій) виробів (продукції), систематичних робіт, які базуються на існуючих знаннях, практичному досвіді і спрямовані на створення нових або суттєве удосконалення існуючих матеріалів, продуктів, процесів, пристроїв, послуг, систем і методів.

Обсягом реалізації таких видів економічної діяльності як *«операції з нерухомим майном, оренда, інжиніринг та надання послуг підприємцям», «державне управління», «освіта», «охорона здоров'я та надання соціальної допомоги», «надання комунальних та індивідуальних послуг; діяльність у сфері культури та спорту»* є обсяг реалізованої за межі підприємства продукції (робіт, послуг) відповідно до зазначених видів діяльності.

Обсягом реалізації *«фінансової діяльності»* є вартість реалізованих за межі підприємства послуг з купівлі-продажу іноземної валюти (уключаючи вартість валюти), розміщення фінансових коштів (цінних паперів) з урахуванням їх вартості тощо.

Обсяг реалізації за видом економічної діяльності *«страхування»* визначається, як сума надходжень страхових платежів (премій, внесків) за всіма основними видами страхування (уключаючи перестраховання) з урахуванням величини змін залишків за всіма страховими резервами, сум доходу від фінансової діяльності, розміщення коштів страхових резервів, сум, повернутих з централізованих страхових резервних фондів, а також сум доходу від надання послуг для інших страховиків.

Операційні витрати з реалізованої продукції (робіт, послуг) включають витрати підприємства з виготовлення продукції (робіт, послуг), реалізованої у звітному періоді, а також собівартість продукції, виготовленої у попередніх періодах та реалізованої у звітному; собівартість реалізованого товару (послуг), придбаного і перепроданого без додаткової обробки на даному підприємстві, та оплата робіт, виконаних підрядниками. За 2007 рік подається склад витрат та їх структура за елементами витрат.

До складу елемента «Матеріальні витрати» включається вартість витрачених у виробництві сировини і основних матеріалів, напівфабрикатів та комплектуючих виробів, палива і енергії, будівельних матеріалів, запасних частин, тари й тарних матеріалів, допоміжних та інших матеріалів, а також вартість виконаних для підприємства робіт і послуг виробничого та невиробничого характеру.

До складу елемента “Вартість товарів та послуг, придбаних для перепродажу та реалізованих без додаткової обробки на даному підприємстві” включається собівартість придбаних для перепродажу товарів (послуг), вартість покупних матеріалів (електроенергії, газу, нафтопродуктів), продуктів, комплектуючих, які реалізуються без додаткової обробки на даному підприємстві і вартість послуг, придбаних для подальшого перепродажу іншим підприємствам (придбання місць для реклами, послуг за операції з нерухомістю, придбання туристичних путівок, продаж скреч-карток та стартових пакетів мобільного зв'язку, перепродажа транспортних послуг транспортними агентствами тощо).

До складу елемента «Амортизація» включається сума нарахованої і відображеної в бухгалтерському обліку амортизації всіх основних засобів (включаючи житловий фонд), нематеріальних активів та інших необоротних матеріальних активів.

До складу елемента «Витрати на оплату праці» включаються заробітна плата за окладами, тарифами, премії, матеріальна допомога та заохочення, компенсаційні виплати, оплата відпусток та іншого невідпрацьованого часу, інші виплати на оплату праці.

До складу елемента «Відрахування на соціальні заходи» включаються відрахування, що здійснюються відповідно до чинного законодавства, на пенсійне забезпечення, на соціальне страхування, страхові внески на випадок безробіття, відрахування на індивідуальне страхування персоналу підприємства, відрахування на інші соціальні заходи.

До складу елемента «Інші операційні витрати» включаються витрати операційної діяльності, що пов'язані з виробництвом продукції (робіт, послуг) і не увійшли до складу елементів, вказаних вище, зокрема, витрати на відрядження в межах встановлених норм, вартість робіт, послуг сторонніх підприємств (зв'язку, транспорту, освіти, охорони здоров'я та ін.), плата за розрахунково-касове обслуговування, сума податків, зборів (обов'язкових платежів за виключенням тих, що пов'язані з використанням природної сировини, та непрямих податків), втрати від псування цінностей, сума фінансових санкцій (штрафи, пені, неустойки), орендна плата тощо. Підприємства, що сплачують єдиний фіксований податок та торговий патент, включають їх до інших операційних витрат.

Витрати на 1 гривню реалізованої продукції (робіт, послуг) – це відношення операційних витрат до обсягу реалізованої продукції (робіт, послуг) за цей період за діючими цінами.

Фінансовий результат від звичайної діяльності до оподаткування відповідно до Положень (стандартів) бухгалтерського обліку визначається як сума прибутку (збитку) підприємств від операційної діяльності, фінансових та інших доходів (прибутків), фінансових та інших витрат (збитків).

Кількість збиткових підприємств визначається, виходячи із фінансового результату від звичайної діяльності до оподаткування.

Рівень рентабельності розраховується як відношення фінансового результату від операційної діяльності до витрат операційної діяльності.

Валові капітальні інвестиції - це сукупність витрат, здійснених у звітному році за рахунок усіх джерел фінансування і спрямованих на придбання, створення, відновлення та поліпшення основного капіталу, включаючи суми податку на додану вартість. Валові капітальні інвестиції включають інвестиції в матеріальні і нематеріальні необоротні активи.

Витрати на інформатизацію включають витрати на програмне забезпечення та обчислювальну техніку, оплату послуг сторонніх підприємств у сфері інформатизації.

Головне управління статистики у Львівській області

Діяльність підприємств – суб'єктів підприємницької діяльності

Відповідальний за випуск
Крупка Михайло Михайлович

Загальне керівництво підготовкою збірника до друку здійснила
Галина Корисько

Відповідальна за підготовку матеріалів
Ярослава Головач

Комп'ютерне опрацювання здійснила
Любов Пилипшин

Підписано до друку 08.08.2008. Вих. № 09-09/499. Формат 60x84/8.

Папір офсетний. Гарнітура Times New Roman, Arial

Умов. друк. арк. 26,97.

Обл.-вид. арк. 16,59.

Тираж 10 прим. Зам. 5