

ДЕРЖАВНИЙ КОМІТЕТ СТАТИСТИКИ УКРАЇНИ
ГОЛОВНЕ УПРАВЛІННЯ СТАТИСТИКИ У ЛЬВІВСЬКІЙ ОБЛАСТІ

**Рослинництво
Львівської області**

СТАТИСТИЧНИЙ ЗБІРНИК

ЛЬВІВ – 2010

Головне управління статистики у Львівській області
Відділ статистики сільського господарства та навколишнього середовища

У збірнику вміщено дані про посівні і зібрані площі,
валовий збір та урожайність основних сільськогосподарських
культур Львівської області у 2009 р. порівняно з попередніми роками.
Розрахований на широке коло читачів.

Вих. № 01-08/75
від 31.03.2010р.

Головне управління статистики
у Львівській області
- адреса: пр. В.Чорновола, 4, м. Львів, 79058, Україна
- телефон: 272-30-04
- факс: 272-17-85
- електронна пошта: ve@stat.lviv.ua
- адреса в Інтернеті: www.stat.lviv.ua

Розповсюдження статистичних видань
Головного управління статистики
У Львівській області

- адреса: пр. В.Чорновола, 4, м. Львів, 79058, Україна
- тел.: 272-30-61

Передмова

У статистичному збірнику «Рослинництво Львівської області» наведена інформація, що характеризує динаміку розвитку галузі рослинництва за 2000-2009 роки. Інформація надається в усіх категоріях господарств, сільськогосподарських підприємствах і господарствах населення.

Поданий графічний і табличний матеріал дає можливість проаналізувати процеси, які відбуваються у рослинництві Львівщини.

Збірник має 3 розділи:

- у I розділі вміщено дані про розвиток галузі рослинництва України за регіонами;

- у II розділі наведено зведені дані про посівні і зібрані площі основних сільськогосподарських культур, виробництво основних видів продукції рослинництва, урожайність сільськогосподарських культур за ряд років в цілому по області та за категоріями господарств;

- у III розділі розміщені дані про посівні площі, валові збори та урожайність основних сільськогосподарських культур у розрізі районів і міст області.

У збірнику використані дані Головного управління земельних ресурсів у Львівській області ф.№6-зем «Наявність земель та розподіл їх по землекористувачах, власниках землі та угіддях».

СКОРОЧЕННЯ У ЗБІРНИКУ:

тис. – тисяча

га – гектар

т – тонн

УМОВНІ ПОЗНАЧЕННЯ:

крапки (...) – відомості відсутні

тире (–) - не було явища

нуль (0; 0,0) - явище існує, але у менших величинах, ніж ті, що відображені у таблицях

Примітка. В окремих випадках незначне відхилення між підсумками та сумою складових пояснюється округленням даних при електронній обробці інформації.

У 2009 році з основних сільськогосподарських культур господарства усіх категорій області збільшили порівняно з 2008 роком виробництво картоплі та фруктів, зменшили - зернових культур, цукрових буряків (фабричних) та овочів.

Зерна, включаючи кукурудзу (у вазі після доробки), одержано у 2009 році 822,5 тис.т, що на 14,7 тис.т (1,8%) менше, ніж у 2008 році. Урожайність зернових культур знизилась з 32,1 ц з одного гектара зібраної площі до 30,5 ц.

Цукрових буряків (фабричних) у заліковій вазі накопано 316,2 тис.т, що на 267,8 тис.т (45,9%) менше 2008 року. Їх середня урожайність знизилась на 9 ц: з 366 ц у 2008 році до 357 ц у 2009 році.

Картоплі викопано 1504,0 тис.т, що на 133,2 тис.т (9,7%) більше від урожаю 2008 року. Урожайність картоплі збільшилась з 151 ц до 158 ц з одного гектара зібраної площі.

Виробництво волокна льону-довгунця залишилось на рівні минулого року - 0,1 тис.т.

Овочів відкритого і закритого ґрунту зібрано 412,0 тис.т, це на 10,3 тис.т (2,4%) менше порівняно з 2008 роком. Зменшилась і урожайність овочів у господарствах усіх категорій з 193 ц до 183 ц з кожного гектара зібраної площі.

Плодогідних культур зібрано 90,7 тис.т, що на 2,4 тис.т (3,5%) більше урожаю 2008 року. Урожайність плодогідних культур з кожного гектара у плодоносному віці збільшилась на 1,5 ц до 70,0 ц у 2009 році.

Господарствами населення у 2009 році вирощено 98,7% загального урожаю плодів і ягід, 96,4% картоплі, 95,2% овочів, 43,3% зерна та 11,1% цукрових буряків (фабричних).

ЗМІСТ

	стор.
ПЕРЕДМОВА	3
СКОРОЧЕННЯ	3
УМОВНІ ПОЗНАЧЕННЯ	3
1. ЗВЕДЕНІ ДАНІ ПО УКРАЇНІ	
1.1. Площа сільськогосподарських угідь сільськогосподарських підприємств та громадян.....	8
1.2. Площа ріллі сільськогосподарських підприємств і громадян	9
1.3. Посівні площі сільськогосподарських культур в усіх категоріях господарств у 2009 році.....	10
1.4. Валовий збір зернових та зернобобових культур в усіх категоріях господарств.....	11
1.5. Урожайність зернових та зернобобових культур в усіх категоріях господарств.....	12
1.6. Валовий збір цукрових буряків (фабричних) в усіх категоріях господарств.....	13
1.7. Урожайність цукрових буряків (фабричних) в усіх категоріях господарств.....	14
1.8. Валовий збір картоплі в усіх категоріях господарств	15
1.9. Урожайність картоплі в усіх категоріях господарств.....	16
1.10. Валовий збір овочів в усіх категоріях господарств	17
1.11. Урожайність овочів в усіх категоріях господарств	18
2. ЗВЕДЕНІ ДАНІ ПО ОБЛАСТІ	
2.1. Площа сільськогосподарських угідь сільськогосподарських підприємств та господарств населення.....	20
2.2. Розміри посівних площі основних сільськогосподарських культур.....	21
2.3. Використання ріллі сільськогосподарськими виробниками.....	22
2.4. Виробництво основних сільськогосподарських культур.....	23
2.5. Виробництво зернових культур в усіх категоріях господарств.....	25
2.6. Структура зернових культур в усіх категоріях господарств у 2009 році (графік)	25
2.7. Виробництво кормових культур	26
2.8. Урожайність основних сільськогосподарських культур	28
2.9. Урожайність зернових у розрізі культур.....	30
2.10. Виробництво основних культур у 2009 році у різних категоріях господарств за формами власності і господарювання	31
2.11. Виробництво зернових і зернобобових культур.....	34
2.12. Виробництво технічних культур.....	37
2.13. Виробництво овочів та баштанних культур.....	38
2.14. Виробництво кормових культур.....	40
2.15. Виробництво плодючих культур та винограду.....	42
2.16. Групування сільськогосподарських підприємств за розмірами посівних площ основних сільськогосподарських культур у 2009 році.....	44

2.17.	Групування сільськогосподарських підприємств за обсягами виробництва основних сільськогосподарських культур у 2009 році..	46
2.18.	Групування сільськогосподарських підприємств за урожайністю основних сільськогосподарських культур у 2009 році.....	48
2.19.	Виробництво зернових і зернобобових культур (графіки)	50
2.20.	Виробництво цукрових буряків (фабричних) (графіки)	51
2.21.	Виробництво картоплі (графіки).....	52
2.22.	Виробництво овочів (графіки)	53
3. СТАТИСТИЧНІ ДАНІ У РОЗРІЗІ РАЙОНІВ		
3.1.	Площа сільськогосподарських угідь сільськогосподарських підприємств та господарств населення.....	55
3.2.	Площа ріллі сільськогосподарських підприємств та господарств населення.....	56
3.3.	Посівні площі основних сільськогосподарських культур у всіх категоріях господарств.....	57
3.4.	Посівні площі основних сільськогосподарських культур у сільськогосподарських підприємствах.....	66
3.5.	Виробництво основних сільськогосподарських культур господарствами усіх категорій.....	78
3.6.	Виробництво основних сільськогосподарських культур сільськогосподарськими підприємствами.....	85
3.7.	Виробництво основних сільськогосподарських культур господарствами населення.....	94
3.8.	Урожайність основних сільськогосподарських культур у господарствах усіх категорій.....	101
3.9.	Урожайність основних сільськогосподарських культур у сільськогосподарських підприємствах.....	108
3.10.	Урожайність основних сільськогосподарських культур у господарствах населення.....	117
3.11.	Методологічні пояснення.....	124

1. ЗВЕДЕНІ ДАНІ ПО УКРАЇНІ

1.1. Площа сільськогосподарських угідь сільськогосподарських підприємств та громадян

(на кінець року; тис.га)

	2000	2004	2005	2006	2007	2008
Україна	38421,4	37321,7	37039,4	36801,5	36754,7	36603,8
Автономна Республіка Крим області	1547,6	1502,9	1498,7	1484,2	1478,3	1496,1
Вінницька	1829,0	1818,5	1813,8	1814,7	1815,3	1813,1
Волинська	891,2	880,5	873,7	867,5	856,2	841,1
Дніпропетровська	2234,1	2258,3	2255,6	2236,4	2234,0	2211,6
Донецька	1918,7	1720,6	1677,8	1661,4	1736,1	1762,2
Житомирська	1516,8	1429,4	1375,8	1346,6	1330,4	1324,1
Закарпатська	433,4	416,7	413,8	410,5	410,5	408,2
Запорізька	2178,6	2150,5	2144,9	2140,9	2135,5	2129,2
Івано-Франківська	524,4	501,2	498,9	497,2	490,8	489,7
Київська	1560,7	1547,7	1541,6	1538,3	1532,0	1525,3
Кіровоградська	1862,6	1801,2	1791,2	1775,2	1765,3	1763,2
Луганська	1810,6	1771,0	1758,7	1751,9	1741,6	1733,8
Львівська	1131,9	1061,6	1054,3	1052,9	1043,9	1039,2
Миколаївська	1841,0	1782,2	1783,6	1785,0	1793,0	1788,0
Одеська	2373,0	2321,7	2306,1	2305,1	2290,2	2258,1
Полтавська	1986,0	1931,7	1906,7	1903,0	1895,5	1889,4
Рівненська	905,7	877,6	872,1	862,5	842,1	837,5
Сумська	1547,0	1456,2	1444,0	1434,9	1447,3	1449,4
Тернопільська	1030,2	976,8	970,1	958,8	958,4	958,5
Харківська	2333,0	2234,7	2203,5	2190,8	2172,8	2170,0
Херсонська	1766,5	1777,8	1773,8	1748,5	1760,6	1753,8
Хмельницька	1501,6	1454,9	1452,3	1447,6	1453,5	1454,7
Черкаська	1359,8	1322,9	1318,9	1315,1	1319,0	1310,9
Чернівецька	458,6	457,7	454,0	450,7	451,7	449,6
Чернігівська	1879,4	1867,4	1855,5	1821,8	1800,7	1747,1

1.2. Площа ріллі сільськогосподарських підприємств і громадян

(на кінець року; тис.га)

	2000	2004	2005	2006	2007	2008
Україна	31409,5	31015,7	30883,1	30801,7	30874,4	30887,0
Автономна Республіка Крим області	1165,2	1179,5	1178,2	1174,2	1175,7	1190,5
Вінницька	1639,8	1645,3	1641,6	1642,7	1647,4	1648,2
Волинська	618,8	612,0	609,7	610,0	610,4	607,7
Дніпропетровська	2073,2	2096,9	2096,1	2090,4	2090,3	2084,8
Донецька	1619,6	1472,0	1447,6	1443,4	1517,9	1545,3
Житомирська	1045,1	1040,0	1016,4	1007,6	1027,4	1034,3
Закарпатська	198,7	197,2	196,9	195,6	196,0	195,6
Запорізька	1884,6	1893,6	1893,0	1891,9	1892,0	1882,7
Івано-Франківська	398,9	366,0	361,2	359,1	361,0	364,5
Київська	1303,8	1304,7	1300,5	1300,4	1294,9	1290,4
Кіровоградська	1723,8	1724,0	1717,7	1702,5	1704,3	1703,7
Луганська	1323,4	1284,3	1275,8	1271,3	1225,0	1231,1
Львівська	765,9	732,9	729,4	728,8	723,6	720,5
Миколаївська	1644,7	1614,2	1619,7	1626,1	1634,2	1635,0
Одеська	2024,3	2005,5	1993,0	1993,5	1984,5	1968,4
Полтавська	1712,2	1712,0	1704,6	1713,6	1715,6	1719,0
Рівненська	636,3	628,1	626,6	625,8	625,6	626,2
Сумська	1187,4	1139,9	1138,1	1132,8	1147,0	1150,1
Тернопільська	845,9	815,5	814,8	810,3	816,2	819,4
Харківська	1916,4	1854,7	1833,1	1824,3	1809,2	1813,4
Херсонська	1653,1	1673,9	1667,6	1643,7	1654,1	1642,6
Хмельницька	1214,9	1184,2	1181,5	1177,3	1183,2	1182,1
Черкаська	1254,7	1235,3	1234,3	1233,5	1237,4	1232,9
Чернівецька	332,8	332,9	331,3	329,3	326,9	325,7
Чернігівська	1226,0	1271,1	1274,4	1273,6	1274,6	1272,9

1.3. Посівні площі сільськогосподарських культур в усіх категоріях господарств у 2009 році

(тис.га)

	Вся посівна площа	У тому числі			
		зернові та зернобобові культури	технічні культури	картопля і овоче-баштанні культури	кормові культури
Україна	26990,0	15837,3	6545,0	1950,2	2657,5
Автономна Республіка Крим області	897,9	698,6	93,9	44,4	61,0
Вінницька	1527,5	863,9	367,4	118,1	178,1
Волинська	484,2	258,2	27,7	78,1	120,2
Дніпропетровська	1876,5	1118,6	604,9	84,1	68,9
Донецька	1422,5	744,6	445,6	94,2	138,1
Житомирська	733,6	404,0	78,0	68,4	183,2
Закарпатська	192,7	84,5	3,0	49,2	56,0
Запорізька	1598,1	876,0	600,7	61,1	60,3
Івано-Франківська	320,8	130,8	24,1	69,7	96,2
Київська	1101,5	648,2	202,2	117,9	133,2
Кіровоградська	1570,2	881,3	565,7	63,0	60,2
Луганська	1009,8	526,5	361,8	55,5	66,0
Львівська	552,2	273,1	49,2	118,2	111,7
Миколаївська	1484,3	914,3	477,1	39,6	53,3
Одеська	1781,7	1221,9	392,6	71,8	95,4
Полтавська	1690,4	1019,6	425,5	87,3	158,0
Рівненська	506,9	253,8	78,1	76,4	98,6
Сумська	981,3	664,9	125,8	74,3	116,3
Тернопільська	747,4	477,6	134,6	66,4	68,8
Харківська	1645,5	982,3	418,2	111,1	133,9
Херсонська	1394,8	747,2	470,3	96,7	80,6
Хмельницька	966,6	560,5	191,5	78,9	135,7
Черкаська	1189,0	708,4	261,7	87,2	131,7
Чернівецька	291,8	128,2	51,5	44,1	68,0
Чернігівська	1022,8	650,3	93,9	94,5	184,1

1.4. Валовий збір зернових та зернобобових культур в усіх категоріях господарств

	<i>(тис.т)</i>						
	2000	2004	2005	2006	2007	2008	2009
Україна	24459,0	41808,8	38015,5	34258,3	29294,9	53290,1	46028,3
Автономна Республіка Крим області	1064,4	1205,0	1159,9	1220,8	1228,2	1734,1	1662,5
Вінницька	1744,5	2096,5	2034,6	2075,2	1686,1	3377,6	3092,3
Волинська	503,1	779,8	677,0	524,4	572,9	717,0	639,7
Дніпропетровська	1571,4	3056,8	2908,4	2635,3	1671,8	3693,9	2817,2
Донецька	1011,0	2045,1	1911,8	1645,8	1187,4	2332,4	1724,3
Житомирська	721,4	821,4	750,3	725,3	741,4	1101,5	1237,6
Закарпатська	166,8	355,4	295,8	286,7	301,2	316,4	301,7
Запорізька	1150,1	1836,6	1806,4	1762,0	1241,4	2780,1	2130,7
Івано-Франківська	253,1	358,4	334,9	292,6	299,7	398,6	402,0
Київська	1430,5	2314,0	2283,8	1856,5	1795,9	2592,9	2482,6
Кіровоградська	1378,4	2679,1	2478,7	2410,5	1278,1	3003,2	2534,2
Луганська	441,7	1134,0	1311,4	845,4	800,2	1639,6	1055,5
Львівська	481,4	678,0	626,8	587,4	611,5	837,2	822,5
Миколаївська	921,3	2696,7	1763,4	1950,6	640,9	2385,9	2465,1
Одеська	1581,3	3646,9	2668,8	2808,0	1262,8	3681,5	2838,7
Полтавська	1407,8	3008,2	2850,7	2446,9	2866,1	4531,3	3829,9
Рівненська	494,7	636,3	599,2	483,0	568,6	769,8	696,3
Сумська	967,6	1284,2	1119,2	889,7	1288,5	2365,7	2005,0
Тернопільська	740,6	1034,6	1044,8	905,2	1125,5	1598,0	1573,9
Харківська	1267,6	2145,3	2406,6	1716,8	2163,0	3797,0	2527,4
Херсонська	1166,3	1935,8	1539,3	1474,2	810,1	2202,3	1768,9
Хмельницька	1241,7	1427,1	1204,9	937,9	1246,8	1815,0	1701,6
Черкаська	1594,1	2338,5	2217,2	2108,6	1842,4	2978,0	3194,9
Чернівецька	325,9	427,0	426,9	372,8	413,5	480,0	474,8
Чернігівська	832,3	1868,1	1594,7	1296,7	1650,9	2161,4	2049,0

1.5. Урожайність зернових та зернобобових культур в усіх категоріях господарств

(центнерів з 1 га зібраної площі)

	2000	2004	2005	2006	2007	2008	2009
Україна	19,4	28,3	26,0	24,1	21,8	34,6	29,8
Автономна Республіка Крим області	20,1	22,1	21,2	24,3	22,6	28,3	24,4
Вінницька	23,6	28,6	27,4	28,8	23,7	41,0	37,0
Волинська	19,4	27,5	24,1	21,4	22,7	27,7	25,2
Дніпропетровська	20,3	29,0	28,5	24,8	16,3	34,0	26,1
Донецька	18,5	25,9	24,7	21,5	17,1	30,8	24,1
Житомирська	18,8	21,7	20,5	21,2	23,1	29,6	31,1
Закарпатська	25,8	41,6	37,0	35,0	36,0	36,8	36,3
Запорізька	15,5	24,1	23,5	23,0	15,8	32,5	24,5
Івано-Франківська	21,8	30,0	25,8	25,2	27,3	32,4	32,5
Київська	24,7	34,5	34,2	29,1	28,8	40,0	38,5
Кіровоградська	19,9	31,1	29,0	27,8	15,7	36,1	29,4
Луганська	11,8	22,2	25,4	17,1	17,4	30,9	20,7
Львівська	20,1	26,4	23,4	23,5	25,5	32,1	30,5
Миколаївська	14,7	28,4	20,8	23,0	12,3	28,7	27,6
Одеська	18,0	32,4	23,4	23,6	15,0	30,4	24,0
Полтавська	18,9	30,9	31,3	27,3	29,1	43,7	37,9
Рівненська	21,1	25,3	22,6	19,8	24,2	29,5	27,8
Сумська	18,2	25,1	21,2	18,7	24,2	35,7	30,6
Тернопільська	19,4	25,3	23,6	22,2	26,2	34,0	33,6
Харківська	18,0	27,3	29,7	20,2	24,0	38,8	26,7
Херсонська	17,2	26,3	22,1	23,8	16,0	32,9	23,9
Хмельницька	23,8	25,9	22,2	19,6	25,7	33,0	31,6
Черкаська	27,2	34,9	33,8	32,4	28,7	44,4	46,0
Чернівецька	24,2	30,9	31,3	32,8	36,3	39,8	38,2
Чернігівська	16,0	30,2	25,8	23,3	28,9	32,1	31,9

**1.6. Валовий збір цукрових буряків (фабричних)
в усіх категоріях господарств**

(тис.м)

	2000	2004	2005	2006	2007	2008	2009
Україна	13198,8	16600,4	15467,8	22420,7	16977,7	13437,7	10067,5
Автономна Республіка Крим області	–	–	–	–	–	–	–
Вінницька	1916,3	2487,7	2050,4	2861,1	2894,4	2236,5	1404,6
Волинська	486,3	718,2	711,1	808,6	544,1	301,1	262,4
Дніпропетровська	270,2	436,9	358,6	585,2	155,8	43,1	38,6
Донецька	36,6	68,0	46,7	69,0	18,0	25,4	15,3
Житомирська	388,3	706,7	595,2	907,3	668,4	343,4	216,0
Закарпатська	–	–	–	–	–	–	–
Запорізька	26,9	49,6	25,5	47,1	7,5	7,7	–
Івано-Франківська	201,7	149,1	151,4	171,3	97,0	54,2	18,3
Київська	1215,9	1659,0	1562,4	2291,3	1610,2	997,6	747,8
Кіровоградська	642,4	917,3	698,5	1118,8	398,2	516,5	331,3
Луганська	77,7	24,5	18,0	17,4	12,2	5,0	–
Львівська	400,6	518,1	437,3	602,6	498,6	584,0	316,2
Миколаївська	130,4	234,3	145,5	283,0	53,1	14,3	8,5
Одеська	213,5	222,5	116,2	239,8	63,2	25,0	–
Полтавська	975,1	1465,2	1543,1	2364,2	2195,8	2700,9	2077,7
Рівненська	431,4	571,9	582,0	899,3	1117,3	832,9	834,5
Сумська	772,8	795,7	644,3	895,1	501,7	328,0	333,2
Тернопільська	1202,3	1279,6	1476,1	2237,1	2058,4	1403,2	1208,7
Харківська	1116,5	1345,9	1102,7	1592,8	1078,8	823,9	482,3
Херсонська	25,1	52,1	32,8	39,9	0,5	1,7	–
Хмельницька	1146,2	979,3	1040,6	1420,5	1342,7	863,3	912,5
Черкаська	859,7	1149,3	1252,8	2018,8	1114,3	854,0	602,7
Чернівецька	321,6	193,1	181,5	161,3	134,2	108,9	35,5
Чернігівська	341,3	576,4	695,1	789,2	413,3	367,2	221,4

1.7. Урожайність цукрових буряків (фабричних) в усіх категоріях господарств

(центнерів з 1 гектара зібраної площі)

	2000	2004	2005	2006	2007	2008	2009
Україна	176,7	238,3	248,2	284,7	294,2	356,2	314,9
Автономна Республіка Крим області	–	–	–	–	–	–	–
Вінницька	186,2	254,0	251,9	290,9	296,1	360,4	289,8
Волинська	182,9	248,7	245,7	241,9	278,7	316,2	307,0
Дніпропетровська	161,3	217,3	206,6	246,0	172,0	247,6	344,5
Донецька	126,2	200,7	165,1	187,9	106,8	199,0	160,2
Житомирська	214,4	243,0	254,3	288,8	308,7	307,7	205,3
Закарпатська	–	–	–	–	–	–	–
Запорізька	130,0	237,1	170,4	171,3	73,0	189,7	–
ІваноФранківська	232,9	194,2	205,1	228,6	226,6	269,4	255,6
Київська	219,7	264,5	284,3	342,4	311,6	334,6	302,4
Кіровоградська	135,0	247,5	251,1	280,0	210,6	365,3	280,3
Луганська	128,9	195,5	191,1	174,0	115,7	134,7	–
Львівська	176,0	205,8	197,0	235,9	308,2	366,3	356,5
Миколаївська	106,8	240,2	193,4	226,2	124,3	198,1	189,3
Одеська	114,2	199,5	180,9	227,3	161,5	184,7	–
Полтавська	165,0	247,6	251,8	294,8	301,8	421,0	373,0
Рівненська	205,5	203,3	176,5	234,6	333,1	371,0	363,5
Сумська	170,8	180,6	216,3	274,7	234,0	345,2	388,6
Тернопільська	188,2	254,4	269,3	302,9	350,0	330,6	319,9
Харківська	147,8	220,8	211,5	236,6	240,3	295,5	199,9
Херсонська	200,6	291,1	395,6	279,0	233,8	200,0	–
Хмельницька	197,9	236,8	277,9	307,2	377,1	414,3	326,3
Черкаська	177,3	254,3	293,3	331,3	269,3	326,8	341,0
Чернівецька	207,8	249,9	265,0	236,4	319,6	337,6	128,9
Чернігівська	185,0	267,5	318,9	350,9	308,4	366,7	371,0

1.8. Валовий збір картоплі в усіх категоріях господарств

	<i>(тис.т)</i>						
	2000	2004	2005	2006	2007	2008	2009
Україна	19838,1	20754,8	19462,4	19467,1	19102,0	19545,4	19666,1
Автономна Республіка Крим області	250,2	200,9	158,8	180,1	186,9	349,8	401,4
Вінницька	1418,1	1578,2	1523,0	1384,7	1139,8	1548,9	1557,9
Волинська	1194,3	1030,2	975,2	853,4	899,8	936,9	966,0
Дніпропетровська	683,2	674,2	583,5	581,5	378,9	570,1	450,3
Донецька	763,2	788,9	719,6	705,5	621,1	623,6	551,6
Житомирська	1064,7	1191,3	1110,7	991,5	1039,4	1060,2	1099,5
Закарпатська	478,0	560,9	543,5	565,0	588,6	575,7	611,0
Запорізька	291,3	369,1	329,0	366,1	118,4	305,6	199,5
Івано-Франківська	845,3	856,5	755,1	741,7	775,1	551,6	818,8
Київська	1350,8	1180,9	1121,2	1303,3	1390,0	1477,8	1359,8
Кіровоградська	317,0	656,8	531,6	500,4	298,7	482,8	426,4
Луганська	358,7	445,8	669,8	602,3	509,2	534,2	418,7
Львівська	1510,3	1470,5	1297,3	1471,7	1521,8	1370,8	1504,0
Миколаївська	72,5	226,5	213,1	206,6	105,5	180,5	168,0
Одеська	316,4	337,2	406,4	297,6	109,9	201,1	183,7
Полтавська	694,2	941,7	950,4	927,2	891,7	910,4	902,4
Рівненська	875,5	1087,4	912,0	1045,7	1054,7	1011,3	1022,2
Сумська	927,4	939,2	917,3	781,6	1049,3	896,4	987,2
Тернопільська	1043,0	802,7	681,7	806,6	894,0	788,6	915,8
Харківська	1182,4	1063,8	1270,5	957,7	1144,9	854,3	717,3
Херсонська	295,2	252,0	206,8	222,5	209,6	247,6	244,8
Хмельницька	1077,0	1117,4	978,2	1152,8	1432,9	1262,5	1284,4
Черкаська	940,2	975,6	929,3	896,7	620,9	837,5	831,3
Чернівецька	418,1	435,3	420,1	446,4	510,7	460,7	509,4
Чернігівська	1471,1	1571,8	1258,3	1478,5	1610,2	1507,0	1534,7

1.9. Урожайність картоплі в усіх категоріях господарств

	<i>(центнерів з 1 гектара зібраної площі)</i>						
	2000	2004	2005	2006	2007	2008	2009
Україна	121,6	133,4	128,4	133,2	131,4	138,7	139,3
Автономна Республіка Крим області	93,9	77,3	62,9	88,9	81,8	143,6	149,7
Вінницька	116,5	132,8	130,1	124,6	103,8	151,6	154,1
Волинська	151,4	140,4	140,7	133,0	133,6	139,2	144,9
Дніпропетровська	134,9	139,9	123,8	120,5	76,2	119,6	92,3
Донецька	131,6	111,9	107,1	106,8	98,2	102,7	89,9
Житомирська	129,3	184,9	180,4	169,0	177,5	183,3	186,7
Закарпатська	139,3	160,6	156,1	161,0	165,7	162,7	169,4
Запорізька	82,4	98,9	94,1	110,0	35,9	97,0	65,3
Івано-Франківська	135,6	131,2	116,4	118,3	128,0	101,8	135,9
Київська	136,6	122,7	118,4	129,7	138,9	154,8	145,8
Кіровоградська	54,7	114,4	99,1	98,7	61,9	107,3	100,1
Луганська	75,0	114,2	171,7	149,1	122,7	134,5	106,7
Львівська	142,6	147,2	130,2	155,9	161,9	150,7	157,5
Миколаївська	27,3	90,2	83,6	92,5	47,5	91,5	87,0
Одеська	79,2	94,3	112,5	81,8	29,7	55,6	51,4
Полтавська	99,7	147,6	155,1	152,1	145,0	147,1	146,6
Рівненська	118,9	163,2	136,9	160,6	165,9	154,9	155,5
Сумська	119,7	131,6	135,7	119,4	163,2	141,1	154,7
Тернопільська	143,3	132,9	117,3	139,4	153,3	136,8	160,3
Харківська	122,2	126,3	146,5	117,5	145,8	109,1	92,7
Херсонська	129,4	106,5	95,7	97,4	90,4	102,4	102,2
Хмельницька	146,3	147,2	128,0	155,4	199,6	178,6	187,4
Черкаська	108,5	116,0	117,3	131,1	88,6	130,6	132,1
Чернівецька	133,3	133,0	130,9	139,9	161,8	148,8	160,9
Чернігівська	148,8	155,2	131,8	166,4	185,2	178,9	185,1

1.10. Валовий збір овочів в усіх категоріях господарств

	<i>(тис.т)</i>						
	2000	2004	2005	2006	2007	2008	2009
Україна	5821,3	6963,9	7295,0	8058,0	6835,2	7965,1	8341,0
Автономна Республіка Крим області	185,5	127,0	127,9	160,3	210,0	286,1	398,4
Вінницька	196,2	240,8	292,8	317,8	230,8	318,1	302,7
Волинська	110,6	185,0	215,2	232,9	253,1	233,9	245,5
Дніпропетровська	433,0	498,7	493,9	525,1	469,3	541,2	554,5
Донецька	444,5	518,8	474,6	532,7	453,8	413,0	431,1
Житомирська	194,5	207,2	203,1	218,7	190,1	210,6	210,0
Закарпатська	123,3	216,2	217,6	226,5	235,0	239,5	244,2
Запорізька	230,9	311,3	298,5	367,4	237,1	279,4	257,8
Івано-Франківська	133,9	130,6	127,3	126,3	123,3	106,6	118,8
Київська	295,2	308,5	401,6	458,9	439,3	513,4	461,0
Кіровоградська	212,7	300,2	269,1	253,1	163,8	247,4	233,6
Луганська	249,0	180,3	278,3	341,1	231,3	310,7	275,2
Львівська	268,6	328,1	379,6	402,6	432,4	422,3	412,0
Миколаївська	174,1	220,9	266,7	297,2	151,6	274,4	334,2
Одеська	301,0	598,9	525,7	569,4	241,0	486,4	482,6
Полтавська	199,3	376,3	350,0	409,0	399,0	377,3	427,4
Рівненська	133,6	184,7	171,4	188,6	170,5	218,5	215,7
Сумська	137,7	161,9	139,8	205,5	178,3	136,6	191,0
Тернопільська	140,0	122,8	145,2	161,1	170,2	205,7	188,3
Харківська	415,7	500,3	522,9	537,2	544,8	509,4	488,4
Херсонська	421,5	439,8	526,1	621,8	499,9	696,7	910,6
Хмельницька	155,2	225,1	225,4	210,0	195,9	213,1	220,7
Черкаська	344,2	251,9	295,8	315,6	225,0	296,5	329,7
Чернівецька	146,2	152,2	184,5	186,4	196,1	190,1	208,6
Чернігівська	174,9	176,4	162,0	192,8	193,7	238,1	199,0

1.11. Урожайність овочів в усіх категоріях господарств

(центнерів з 1 гектара зібраної площі)

	2000	2004	2005	2006	2007	2008	2009
Україна	112,3	148,7	157,1	171,4	152,3	173,9	182,8
Автономна Республіка Крим області	85,3	71,1	81,2	104,5	136,4	164,6	176,8
Вінницька	105,5	156,2	189,3	201,9	153,7	201,4	197,0
Волинська	108,4	174,4	202,9	207,8	224,0	201,4	218,5
Дніпропетровська	126,4	168,7	170,0	177,2	158,4	174,8	185,7
Донецька	122,4	156,7	144,5	162,7	152,3	151,6	151,0
Житомирська	141,5	211,4	211,8	229,7	203,5	222,0	224,1
Закарпатська	115,4	175,1	174,2	174,7	180,1	183,9	186,2
Запорізька	82,7	116,8	115,9	146,0	102,8	126,7	121,3
Івано-Франківська	124,1	136,1	135,8	136,6	134,3	128,6	128,5
Київська	117,0	147,2	180,9	188,5	189,1	216,9	204,0
Кіровоградська	87,4	139,2	135,6	136,4	93,9	141,7	137,3
Луганська	131,8	128,5	205,6	233,5	167,6	224,2	201,9
Львівська	138,3	162,4	183,7	194,0	209,4	192,8	182,9
Миколаївська	83,6	119,9	141,3	152,5	93,8	155,9	201,3
Одеська	87,0	169,0	152,4	171,4	81,8	162,6	163,0
Полтавська	80,0	176,2	162,7	189,3	187,6	172,3	196,5
Рівненська	138,2	199,4	176,3	190,6	174,4	200,0	202,5
Сумська	111,3	152,2	135,7	207,4	187,7	142,7	203,6
Тернопільська	111,0	145,8	158,1	172,7	193,3	216,1	203,5
Харківська	117,5	171,0	166,4	177,6	182,3	174,9	174,1
Херсонська	117,2	106,4	138,9	145,1	121,0	166,7	221,4
Хмельницька	120,8	204,9	206,1	199,3	196,6	204,4	217,7
Черкаська	155,9	134,7	149,2	153,2	114,9	135,0	157,3
Чернівецька	142,1	155,8	175,8	177,5	181,6	179,0	181,1
Чернігівська	117,6	136,6	128,4	157,4	169,6	202,1	180,5

2. ЗВЕДЕНІ ДАНІ ПО ОБЛАСТІ

2.1. Площа сільськогосподарських угідь сільськогосподарських підприємств та господарств населення¹

(на кінець року; тис.га)

	2000	2004	2005	2006	2007	2008
Сільськогосподарські угіддя – всього						
Усі категорії господарств	1131,9	1061,6	1054,3	1052,9	1043,9	1039,2
у тому числі організації, підприємства, установи всіх форм власності, включаючи фермерські господарства населення ²	489,1	306,6	256,7	237,8	233,7	240,2
Рілля	642,8	755,0	797,6	815,1	810,2	799,0
Усі категорії господарств	765,9	732,9	729,4	728,8	723,6	720,5
у тому числі організації, підприємства, установи всіх форм власності, включаючи фермерські господарства населення ²	377,8	243,8	210,2	196,9	196,2	201,3
Сіножаті і пасовища	388,1	489,1	519,2	531,9	527,4	519,2
Усі категорії господарств	344,0	307,0	303,4	302,5	298,8	297,3
у тому числі організації, підприємства, установи всіх форм власності, включаючи фермерські господарства населення ²	109,2	61,0	44,8	39,2	35,9	37,4
Багаторічні насадження	234,8	246,0	258,6	263,3	262,9	259,9
Усі категорії господарств	21,4	21,2	21,0	21,1	21,0	20,9
у тому числі організації, підприємства, установи всіх форм власності, включаючи фермерські господарства населення ²	1,5	1,3	1,2	1,2	1,1	1,0
	19,9	19,9	19,8	19,9	19,9	19,9

¹ За даними Головного управління земельних ресурсів у Львівській області

² Включаючи колективні сади та городи

2.2. Розміри посівних площ основних сільськогосподарських культур

	2000	2004	2005	2006	2007	2008	2009	(тис.га) 2009 у % до 2008
Всі категорії господарств								
Вся посівна площа	704,5	603,4	580,9	546,3	522,7	549,3	552,1	100,5
у тому числі								
зернові та зернобобові культури	267,0	276,5	272,2	257,3	245,4	274,4	273,1	98,3
цукрові буряки (фабричні)	26,4	25,7	22,5	25,9	16,4	16,0	8,8	55,6
картопля	106,0	100,5	99,7	94,4	94,0	92,4	95,5	103,3
овочі	19,8	20,4	20,7	20,8	20,7	22,3	22,6	101,4
кормові культури	263,7	165,8	153,0	132,2	126,1	114,7	111,7	97,3
Сільськогосподарські підприємства								
Вся посівна площа	393,5	239,6	225,4	206,9	189,8	228,8	234,9	102,7
у тому числі								
зернові та зернобобові культури	193,2	153,1	148,9	136,1	124,3	155,9	157,2	100,8
технічні культури-всього	37,2	23,6	24,5	29,0	30,6	40,8	47,8	116,9
з них								
цукрові буряки (фабричні)	15,7	9,2	11,7	13,5	10,6	11,5	7,4	64,8
льон-довгунець	3,1	3,6	1,7	1,1	0,5	0,5	0,3	64,4
картопля	1,4	1,3	0,8	0,7	1,5	1,8	2,0	108,8
овочі	1,6	1,0	1,3	1,8	1,5	2,4	1,4	58,7
кормові культури –всього	160,0	60,6	49,9	39,2	31,8	27,8	26,6	95,5
з них								
кормові коренеплоди і цукрові буряки на годівлю худоби	2,0	0,3	0,2	0,2	0,1	0,1	0,1	100,0
кукурудза на силос і зелений корм	18,9	6,7	5,2	4,6	4,0	4,1	3,7	90,2
однорічні трави	37,8	11,5	10,5	6,5	5,3	5,0	5,1	102,0
багаторічні трави посіву минулих років	96,8	41,1	32,3	27,2	21,5	17,8	16,8	94,4

Продовження табл. 2.2

	2000	2004	2005	2006	2007	2008	2009	2009 у % до 2008
у тому числі фермерські господарства								
Вся посівна площа	36,0	45,0	48,0	49,9	54,5	55,9	57,0	101,9
у тому числі								
Зернові та зернобобові культури	19,8	30,8	34,5	36,1	38,9	40,8	39,1	95,9
Цукрові буряки (фабричні)	1,9	2,0	1,8	2,3	2,2	1,7	1,4	80,4
Картопля	0,6	0,6	0,5	0,3	0,5	0,5	0,5	91,9
Овочі	0,6	0,4	0,6	0,9	0,8	1,4	0,6	43,2
Кормові культури	11,4	8,5	8,1	6,7	6,8	6,4	6,1	96,7
Господарства населення								
Вся посівна площа	311,0	363,8	355,5	339,4	332,9	320,5	317,2	99,0
у тому числі								
Зернові та зернобобові культури	73,8	123,4	123,3	121,2	121,1	118,5	115,9	97,8
Цукрові буряки (фабричні)	10,7	16,5	10,8	12,4	5,8	4,5	1,5	32,3
Картопля	104,6	99,2	98,9	93,7	92,5	90,6	93,5	103,2
Овочі	18,2	19,4	19,4	19,0	19,2	19,9	21,2	106,6
Кормові культури	103,7	105,2	103,1	93,0	94,3	86,9	85,1	97,9

2.3. Використання ріллі сільськогосподарськими виробниками

	2000	2004	2005	2006	2007	2008	2009
Площа ріллі на початок року	840,2	799,3	799,1	797,7	797,2	797,4	797,2
Посівна площа на 1 червня	705,5	603,4	580,4	546,1	522,5	548,6	551,6
Недосіяна площа ріллі	134,7	195,9	218,7	251,6	274,7	248,8	245,6
Частка недосіяної площі, %	16,0	24,5	27,4	31,5	34,5	31,2	30,8

2.4. Виробництво основних сільськогосподарських культур

	<i>(тис.т)</i>							
	2000	2004	2005	2006	2007	2008	2009	2009 у % до 2008
Всі категорії господарств								
Зернові культури								
(у вазі після доробки)	481,4	678,0	626,8	587,4	611,5	837,2	822,5	98,2
Цукрові буряки (фабричні, у заліковій вазі)								
	400,6	518,1	437,3	602,6	498,6	584,0	316,2	54,1
Волокно льону-довгунця	1,1	1,5	0,8	0,2	0,1	0,1	0,1	100,0
Картопля	1510,3	1470,5	1297,3	1471,7	1521,8	1370,8	1504,0	109,7
Овочі	268,6	328,1	379,6	402,6	432,4	422,3	412,0	97,6
Плоди та ягоди	90,5	90,4	73,8	90,4	91,5	88,3	90,7	102,7
Сільськогосподарські підприємства								
Зернові культури								
(у вазі після доробки)	260,0	300,8	284,9	248,0	287,2	480,5	466,2	97,0
Цукрові буряки (фабричні, у заліковій вазі)								
	190,6	187,2	231,6	380,4	397,9	457,5	281,0	61,4
Волокно льону-довгунця	1,1	1,5	0,8	0,2	0,1	0,1	0,1	100,0
Картопля	17,0	12,4	6,7	9,8	33,5	35,3	54,7	155,3
Овочі	12,1	11,2	13,4	20,6	18,3	27,8	19,6	70,5
Плоди та ягоди	1,2	0,7	0,6	0,8	1,2	1,1	1,2	109,1

Продовження табл. 2.4

	2000	2004	2005	2006	2007	2008	2009	2009 у % до 2008
у тому числі фермерські господарства								
Зернові культури								
(у вазі після доробки)	26,7	58,0	66,4	65,7	87,9	93,0	85,9	92,4
Цукрові буряки (фабричні, у заліковій вазі)								
	28,9	39,9	41,4	74,5	74,2	64,3	36,9	57,4
Картопля	7,3	7,2	4,2	4,6	6,4	7,9	7,1	89,1
Овочі	5,5	4,6	5,3	10,3	8,9	15,3	7,6	49,7
Плоди та ягоди	0,1	0,2	0,1	0,3	0,2	0,3	0,2	77,9
Господарства населення								
Зернові культури								
(у вазі після доробки)	221,4	377,2	341,9	339,4	324,3	356,7	356,3	99,9
Цукрові буряки (фабричні, у заліковій вазі)								
	210,0	330,9	205,7	222,2	100,7	126,5	35,2	27,8
Картопля	1493,3	1458,1	1290,6	1461,9	1488,3	1335,5	1449,3	108,5
Овочі	256,5	316,9	366,2	382,0	414,1	394,5	392,4	99,5
Плоди та ягоди	89,3	89,7	73,2	89,6	90,3	87,2	89,5	102,6

2.5. Виробництво зернових культур в усіх категоріях господарств

(у вазі після доробки; тис.т)

	2000	2004	2005	2006	2007	2008	2009	2009 у% до 2008
Всього зернових і зернобобових	481,4	678,0	626,8	587,4	611,5	837,2	822,5	98,2
Пшениця озима	256,7	361,4	323,0	300,2	301,1	389,5	426,5	109,5
Пшениця яра	41,9	63,2	65,3	62,6	64,6	71,7	60,5	84,3
Жито озиме	37,2	48,0	37,7	26,2	21,9	25,2	26,4	104,7
Ячмінь озимий	7,7	7,1	7,9	7,3	6,1	8,6	17,1	198,8
Ячмінь ярий	62,7	70,2	63,3	73,3	77,9	92,8	95,4	102,9
Овес	33,4	53,3	45,0	37,9	38,5	48,1	50,3	104,5
Кукурудза на зерно	24,6	63,0	73,7	70,1	92,4	192,5	133,5	69,3
Просо	0,6	0,1	0,0	0,6	0,1	0,1	0,3	300,0
Гречка	7,9	4,2	3,9	3,5	3,9	4,1	5,5	134,1
Горох	0,6	0,8	1,1	1,1	1,0	1,2	1,4	116,6
Квасоля	1,8	1,1	1,2	1,1	1,4	1,1	1,2	109,0
Кормові боби	0,1	1,0	1,1	0,9	0,5	0,5	0,2	40,0
Вика і викосуміші	5,4	4,4	3,1	2,0	1,9	1,5	3,9	260,0
Люпин кормовий	0,2	0,1	0,0	0,0	0,0	0,0	0,0	100,0
Інші зернові і зернобобові	0,6	0,1	0,5	0,6	0,2	0,3	0,3	33,3

2.6. Структура зернових культур в усіх категоріях господарств у 2009 році

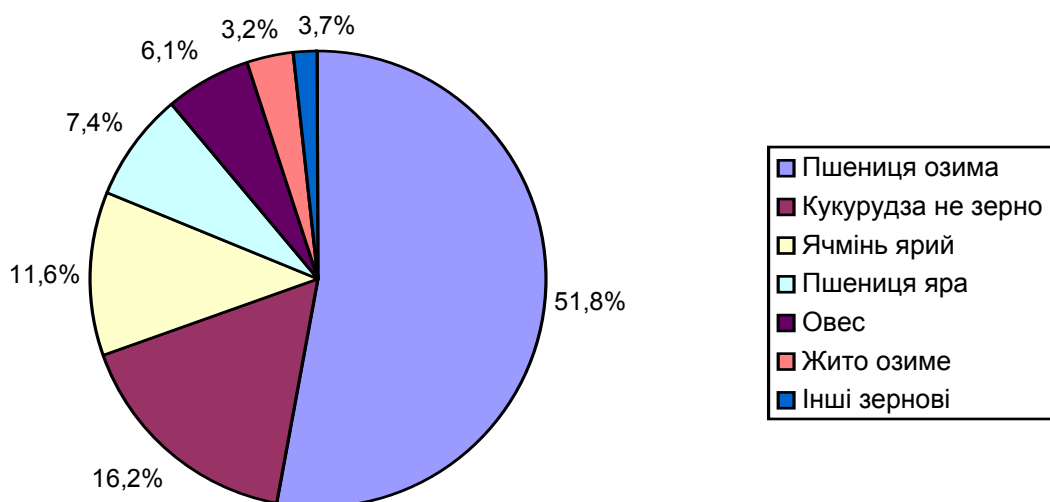

2.7. Виробництво кормових культур

	(тис.т)							
	2000	2004	2005	2006	2007	2008	2009	2009 у % до 2008
Всі категорії господарств								
Кормові коренеплоди і цукрові буряки на годівлю худоби	585,0	652,5	665,8	563,7	570,0	533,9	514,2	96,1
Кукурудза на силос і зелений корм (вага зеленої маси)	366,5	143,9	154,5	119,2	103,1	86,3	85,3	98,8
у тому числі на силос	275,7	93,7	101,4	84,8	78,9	65,9	58,1	88,1
Сіно сіяних трав і сіножатей	437,1	491,0	505,7	474,1	440,7	450,9	415,7	92,1
у тому числі								
однорічних трав	30,0	42,3	42,4	41,6	36,6	31,1	28,0	89,7
багаторічних трав	228,9	260,5	263,8	227,3	223,9	223,5	206,9	92,5
сіножатей	177,0	188,0	199,3	204,3	180,1	196,1	180,6	92,0
культурних пасовищ	1,2	0,2	0,2	0,9	0,1	0,2	0,2	100,0
Сільськогосподарські підприємства								
Кормові коренеплоди і цукрові буряки на годівлю худоби	33,6	5,8	5,5	4,5	1,9	1,7	1,2	70,5
Кукурудза на силос і зелений корм (вага зеленої маси)	322,9	114,2	114,7	100,9	93,6	79,1	81,5	103,1
у тому числі на силос	275,7	93,7	101,4	84,8	78,9	65,9	58,1	88,1
Сіно – всього	49,2	28,7	27,8	20,5	16,1	18,0	12,9	71,6
у тому числі								
однорічних трав	1,9	1,3	1,5	1,0	0,8	0,9	1,1	122,2
багаторічних трав	28,6	18,2	17,3	12,2	10,9	9,2	8,9	96,7
сіножатей	17,5	9,0	8,8	6,4	4,3	7,7	2,7	35,0
культурних пасовищ	1,2	0,2	0,2	0,9	0,1	0,2	0,2	100,0

Продовження табл. 2.7

	2000	2004	2005	2006	2007	2008	2009	2009 у % до 2008
у тому числі фермерські господарства								
Кормові коренеплоди і цукрові буряки на годівлю худоби	3,2	1,6	1,6	1,2	0,7	0,6	0,5	90,1
Сіно - всього	5,7	5,2	5,1	5,0	4,4	4,1	4,7	116,4
в тому числі								
однорічних трав	0,5	0,4	0,4	0,4	0,3	0,3	0,5	137,5
багаторічних трав	3,9	3,9	3,7	3,7	3,3	2,3	3,3	139,7
сіножатей	1,3	0,9	1,0	0,9	0,7	1,4	0,9	65,9
культурних пасовищ	-	0,0	0,0	0,0	0,1	0,0	0,1	396,8
Господарства населення								
Кормові коренеплоди і цукрові буряки на годівлю худоби	551,4	646,7	660,3	559,2	568,1	532,2	513,0	96,4
Сіно - всього	387,9	462,2	477,9	453,6	424,6	432,9	402,7	93,0
в тому числі								
однорічних трав	28,1	41,0	40,9	40,6	35,8	30,2	26,9	89,1
багаторічних трав	200,3	242,2	246,5	215,1	213,0	214,3	198,0	92,3
сіножатей	159,5	179,0	190,5	197,9	175,8	188,4	178,0	94,4

2.8. Урожайність основних сільськогосподарських культур

(центнерів з 1 га зібраної площі)

	2000	2004	2005	2006	2007	2008	2009	2009 у % до 2008
Всі категорії господарств								
Зернові культури (у вазі після доробки)	20,1	26,4	23,4	23,5	25,5	32,1	30,5	95,0
Цукрові буряки (фабричні)	176	206	197	236	308	366	357	97,5
Картопля	143	147	130	156	162	151	158	104,6
Овочі	138	162	184	194	209	193	183	94,8
Кормові коренеплоди і цукрові буряки на го- дівлю худоби	258	311	294	311	278	352	348	98,9
Кукурудза на силос і зелений корм	179	175	216	219	228	195	219	112,3
Сіно:								
однорічних трав	23,8	33,1	34,8	36,9	32,7	28,2	24,9	88,3
багаторічних трав	23,8	30,8	32,8	31,5	32,4	33,9	32,2	95,0
Сільськогосподарські підприємства								
Зернові культури (у вазі після доробки)	15,7	22,4	19,7	19,3	24,2	33,7	30,3	89,9
Цукрові буряки (фабричні)	158	215	204	289	384	400	379	94,8
Волокно льону-довгунця	4,1	4,9	4,9	2,3	2,1	3,0	2,9	96,7
Картопля	131	104	91	141	219	201	276	137,3
Овочі	96	127	110	119	130	126	150	119,0
Кормові коренеплоди і цукрові буряки на го- дівлю худоби	203	185	250	284	212	275	216	78,5
Кукурудза на силос і зелений корм	184	179	226	224	237	196	221	112,8
Сіно:								
однорічних трав	10,1	11,7	11,6	11,5	17,1	17,3	20,2	116,8
багаторічних трав	10,4	13,4	13,6	14,3	16,3	16,0	18,5	115,6

Продовження табл. 2.8

	2000	2004	2005	2006	2007	2008	2009	2009 у % до 2008
у тому числі фермерські господарства								
Зернові культури (у вазі після доробки)	14,8	21,3	19,7	19,2	23,6	24,9	22,6	90,8
Цукрові буряки (фабричні)	185	226	249	331	340	376	268	71,3
Картопля	116	120	97	133	142	156	148	94,9
Овочі	103	127	91	113	119	119	153	128,6
Кормові коренеплоди і цукрові буряки на го- дівлю худоби	156	187	255	266	243	276	209	75,7
Кукурудза на силос і зелений корм	169	212	177	256	181	241	262	108,7
Сіно:								
однорічних трав	12,1	17,0	15,1	15,5	13,7	15,0	28,4	189,3
багаторічних трав	10,7	14,1	16,3	16,7	14,3	11,4	18,3	160,5
Господарства населення								
Зернові культури (у вазі після доробки)	30,0	30,7	27,7	28,0	26,8	30,2	30,7	101,7
Цукрові буряки (фабричні)	196	201	190	180	173	281	242	86,1
Картопля	143	148	131	156	161	150	155	103,3
Овочі	141	164	188	201	215	200	185	92,5
Кормові коренеплоди і цукрові буряки на го- дівлю худоби	262	313	294	311	279	352	348	98,9
Кукурудза на силос і зелений корм	148	160	192	195	168	185	180	97,3
Сіно:								
однорічних трав	26,2	35,2	37,5	38,9	33,4	28,7	25,1	87,5
багаторічних трав	29,1	34,1	36,5	33,8	34,1	35,5	33,3	93,8

2.9. Урожайність зернових у розрізі культур

(у вазі після доробки; центнерів з 1 га зібраної площі)

	2000	2004	2005	2006	2007	2008	2009	2009 у % до 2008
Сільськогосподарські підприємства, включаючи фермерські господарства								
Всього зернові і зернобобові культури	15,7	22,4	19,7	19,3	24,2	33,7	30,3	89,9
Пшениця озима	18,3	28,6	21,0	20,8	25,5	32,8	31,2	95,1
Пшениця яра	12,4	20,1	20,0	19,9	19,1	23,3	23,7	101,7
Жито озиме	13,8	21,3	14,7	12,9	14,6	20,2	19,2	95,0
Ячмінь озимий	18,7	22,1	17,0	20,0	22,4	38,7	42,1	108,8
Ячмінь ярий	14,2	19,9	20,3	18,7	21,0	27,0	25,1	93,0
Овес	14,8	15,0	15,4	13,1	15,0	17,1	16,6	97,1
Кукурудза на зерно	29,7	40,1	62,6	51,9	70,9	71,4	62,3	87,3
Просо	8,6	11,4	5,6	14,0	12,0	7,0	22,2	317,1
Гречка	7,8	5,2	5,5	4,9	7,3	7,4	8,8	118,9
Горох	10,2	19,0	21,2	12,2	12,0	13,0	13,0	100,0
Кормові боби	9,2	16,3	16,7	11,3	10,2	12,4	9,7	78,2
Вика і викосуміші	13,0	13,8	15,5	13,2	14,9	18,8	27,2	114,7
Люпин кормовий	4,6	8,0	7,1	6,5	4,2	3,7	6,0	162,2
Господарства населення								
Всього зернові і зернобобові культури	30,0	30,7	27,7	28,0	26,8	30,2	30,7	101,7
Пшениця озима	32,9	31,3	28,4	29,5	28,4	32,7	33,1	101,2
Пшениця яра	27,8	30,9	29,1	26,8	25,8	30,6	31,1	101,6
Жито озиме	25,4	24,2	19,2	19,4	19,6	21,8	21,8	100,0
Ячмінь озимий	28,1	26,7	28,7	30,7	22,9	26,4	26,6	100,8
Ячмінь ярий	27,1	29,8	26,5	25,7	26,5	28,3	29,2	103,2
Овес	18,9	22,7	18,1	18,5	18,4	20,9	22,3	106,7
Кукурудза на зерно	46,7	42,8	41,3	41,9	36,1	38,6	39,6	102,6
Просо	10,8	-	-	-	-	-	-	-
Гречка	11,4	6,2	5,6	7,5	8,3	8,0	8,2	102,5
Горох	24,5	9,4	13,8	11,9	16,4	16,0	14,3	89,4
Квасоля	21,7	14,2	14,1	11,7	13,8	11,4	11,3	99,1
Кормові боби	5,6	7,0	9,0	9,0	9,0	9,0	9,0	100,0
Вика і викосуміші	17,0	18,5	16,8	14,4	19,5	16,3	17,6	108,0

2.10. Виробництво основних культур у 2009 році у різних категоріях господарств за формами власності і господарювання

	Зібрана площа, тис.га	Валовий збір, тис.тонн	Урожайність, ц/га
Зернові і зернобобові культури			
Всі категорії господарств	269,7	822,5	30,5
у тому числі			
сільськогосподарські підприємства	153,7	466,1	30,3
з них			
державні	4,3	9,8	22,6
недержавні	149,4	456,4	30,6
з них			
товариства	75,5	2717,2	36,0
с/г кооперативи	1,4	3,2	22,7
приватні підприємства	33,5	94,1	28,1
фермерські господарства	38,0	85,9	22,6
господарства населення	116,0	356,3	30,7
Цукрові буряки (фабричні)			
Всі категорії господарств	8,9	316,2	356,5
у тому числі			
сільськогосподарські підприємства	7,4	281,0	379,0
з них			
державні	0,0	0,1	400,2
недержавні	7,4	280,9	379,0
з них			
товариства	4,2	170,6	403,5
с/г кооперативи	-	-	-
приватні підприємства	1,8	73,5	406,4
фермерські господарства	1,4	36,9	267,8
господарства населення	1,5	35,2	242,1

Продовження табл. 2.10

	Зібрана площа, тис.га	Валовий збір, тис.тонн	Урожайність, ц/га
Волокно льону-довгунця			
Всі категорії господарств	0,2	0,1	2,9
у тому числі			
сільськогосподарські підприємства	0,2	0,1	2,9
з них			
державні	0,0	0,0	6,0
недержавні	0,2	0,1	2,5
з них			
товариства	-	-	-
с/г кооперативи	-	-	-
приватні підприємства	0,1	0,0	1,6
фермерські господарства	0,0	0,0	2,0
господарства населення	-	-	-
Картопля			
Всі категорії господарств	95,5	1504,0	157,5
у тому числі			
сільськогосподарські підприємства	2,0	54,8	276,4
з них			
державні	0,1	0,6	104,1
недержавні	1,9	54,2	281,4
з них			
товариства	1,2	44,1	352,5
с/г кооперативи	0,0	0,1	270,0
приватні підприємства	0,2	2,9	151,0
фермерські господарства	0,5	7,1	147,8
господарства населення	93,5	1449,2	155,0

Продовження табл. 2.10

	Зібрана площа, тис.га	Валовий збір, тис.тонн	Урожайність, ц/га
Овочі			
Всі категорії господарств	22,5	412,0	182,9
у тому числі			
сільськогосподарські підприємства	1,3	19,6	149,8
з них			
державні	0,0	0,1	64,1
недержавні	1,3	19,5	151,2
з них			
товариства	0,6	7,1	119,2
с/г кооперативи	0,0	0,2	235,8
приватні підприємства	0,2	4,6	243,7
фермерські господарства	0,5	7,6	153,1
господарства населення	21,2	392,4	184,9
Плоди та ягоди			
Всі категорії господарств	13,0	90,7	70,0
у тому числі			
сільськогосподарські підприємства	1,2	1,2	10,1
з них			
державні	0,6	0,6	10,5
недержавні	0,6	0,6	9,8
з них			
товариства	0,2	0,4	23,5
с/г кооперативи	0,0	0,0	19,5
приватні підприємства	0,1	0,0	0,6
фермерські господарства	0,3	0,2	7,0
господарства населення	11,8	89,5	75,9

2.11. Виробництво зернових і зернобобових культур

	Всі категорії господарств						
	2000	2004	2005	2006	2007	2008	2009
Валовий збір (у вазі після доробки; тонн)							
Зернові і зернобобові культури - всього	481437	677985	626805	587384	611504	837212	822515
у тому числі							
пшениця	298593	424552	388281	362870	365716	461125	486944
з неї							
озима	256695	361358	322967	300226	301106	389475	426465
яра	41898	63194	65314	62644	64610	71650	60479
жито	37519	48118	37881	26412	22067	25487	26711
з нього							
озиме	37173	47959	37727	26241	21929	25170	26371
яре	346	159	154	171	138	317	340
ячмінь	70433	77259	71200	80561	84016	101409	112504
з нього							
озимий	7694	7075	7932	7251	6108	8610	17078
ярий	62739	70184	63268	73310	77908	92799	95426
овес	33352	53266	44965	37884	38476	48065	50311
просо	621	52	20	583	53	117	319
гречка	7940	4173	3941	3470	3889	4149	5474
кукурудза (на зерно)	24644	63020	73718	70086	92441	192507	133510
зернобобові	8201	7535	6799	5518	4839	4352	6725
з них							
горох	620	774	1135	1094	968	1163	1373
квасоля	1817	1148	1229	1142	1389	1134	1199

	Всі категорії господарств						
	2000	2004	2005	2006	2007	2008	2009
Урожайність з 1 га зібраної площі, центнерів							
Зернові і зернобобові культури - всього	20,1	26,4	23,4	23,5	25,5	32,1	30,5
у тому числі							
пшениця	21,9	29,2	24,5	24,9	25,9	31,4	31,3
з неї							
озима	22,7	30,1	23,3	25,4	27,1	32,8	32,0
яра	17,9	24,9	23,7	22,5	21,5	25,5	26,8
жито	15,9	22,3	16,0	15,6	17,0	21,0	20,2
з нього							
озиме	16,0	22,3	24,6	15,6	17,0	21,0	20,2
яре	11,5	20,4	17,2	25,3	19,2	21,3	23,0
ячмінь	19,1	23,6	23,0	22,2	23,7	28,0	28,0
з нього							
озимий	22,9	25,1	16,0	26,3	22,7	31,4	36,6
ярий	18,7	23,5	22,7	21,9	23,8	27,7	26,9
овес	16,1	18,3	16,8	15,8	16,9	19,0	19,8
просо	8,7	11,4	5,6	14,0	12,0	7,0	22,2
гречка	8,0	5,3	5,5	5,1	7,4	7,4	8,8
кукурудза (на зерно)	44,8	42,4	46,0	45,0	50,8	61,7	53,8
зернобобові	14,2	14,4	16,1	12,4	13,3	14,0	17,6
з них							
горох	14,0	18,4	20,8	12,2	12,1	13,1	13,1
квасоля	21,3	14,3	14,0	11,7	13,8	11,6	11,1

	Всі категорії господарств						
	2000	2004	2005	2006	2007	2008	2009
Зібрана площа, гектарів							
Зернові і зернобобові культури - всього	239935	257050	267686	250126	239555	260734	269657
у тому числі							
пшениця	136678	145600	158810	145875	141279	147005	155809
з неї							
озима	113250	120184	131254	118080	111208	118852	133222
яра	23428	25416	27556	27795	30071	28153	22587
жито	23563	21588	23670	16885	12993	12127	13209
з нього							
озиме	23262	21510	23580	16818	12921	11978	13061
яре	301	78	90	67	72	149	148
ячмінь	36961	32754	30977	36217	35377	36275	40193
з нього							
озимий	3360	2822	3123	2756	2685	2746	4663
ярий	33601	29932	27854	33461	32692	33529	35530
овес	20685	29045	26813	23973	22752	25253	25449
просо	717	45	36	418	45	167	144
гречка	9988	7914	7135	6752	5280	5603	6213
кукурудза (на зерно)	5503	14867	16018	15569	18181	31200	24809
зернобобові	5761	5226	4227	4437	3634	3103	3815
з них							
горох	444	421	546	897	800	888	1045
квасоля	855	804	876	978	1006	980	1078

2.12. Виробництво технічних культур

	Всі категорії господарств						
	2000	2004	2005	2006	2007	2008	2009
Валовий збір, тонн							
Цукрові буряки (фабричні)	400560	518083	437331	602595	498622	584032	316240
Олійні культури - всього	14217	11423	12226	22851	24594	58044	93496
у тому числі							
соя	-	902	371	582	1863	1931	818
ріпак	14211	9409	11410	21248	22623	55507	91376
з нього							
озимий	14093	6475	8917	19603	21054	53970	90015
ярий (кольза)	118	2934	2493	1645	1569	1538	1361
Льон-довгунець							
волокно	1064	1478	769	215	100	76	66
насіння	631	634	311	117	94	80	68
Урожайність з 1 га зібраної площі, центнерів							
Цукрові буряки (фабричні)	176	206	197	236	308	366	357
Олійні культури - всього	10,2	12,6	13,0	17,3	15,7	22,1	25,6
у тому числі							
соя	-	9,4	10,2	9,4	10,7	9,0	9,5
ріпак	10,2	13,9	13,2	18,2	16,6	23,8	27,0
з нього							
озимий	10,5	16,5	15,3	20,6	18,7	24,9	27,3
ярий (кольза)	2,6	10,3	8,8	7,8	6,6	9,6	15,4
Льон-довгунець							
волокно	4,1	4,9	4,9	2,3	2,1	3,0	2,9
насіння	2,4	2,1	2,0	1,3	1,8	1,9	2,0
Зібрана площа, гектарів							
Цукрові буряки (фабричні)	22756	25180	22203	25548	16179	15942	8870
Олійні культури - всього	13962	9093	9410	13194	15629	26276	36473
у тому числі							
соя	-	960	363	616	1738	2150	865
ріпак	13869	6785	8648	11657	13658	23300	33827
з нього							
озимий	13421	3926	5818	9537	11270	21697	32943
ярий (кольза)	448	2859	2830	2120	2388	1603	884
Льон-довгунець							
волокно	2622	3023	1573	934	467	254	230
насіння	2628	3032	1546	935	530	422	336

2.13. Виробництво овочів та баштанних культур

	Всі категорії господарств						
	2000	2004	2005	2006	2007	2008	2009
Валовий збір, тонн							
Овочі - всього	268604	328062	379567	402563	432408	422330	412024
у тому числі							
овочі відкритого							
грунту	262112	321196	372242	394735	424694	414738	402575
з них							
капуста всяка	123500	152596	188934	195940	233620	211726	192719
огірки	12306	16149	22209	26526	26339	26114	27847
помідори	2899	2989	4330	5812	5288	5113	5880
буряки столові	41800	54821	48650	53194	50599	49691	50932
морква столова	25903	33614	36305	39319	39242	37685	38982
цибуля на ріпку	15330	17912	24625	28337	24650	28469	26104
часник	4706	4973	6110	6447	5526	5765	6493
гарбузи столові	8561	12625	14068	13670	13700	17349	18656
кабачки	19291	18068	19196	18188	18496	24907	25656
перець солодкий і							
гіркий	432	589	542	548	598	1015	1286
овочі закритого							
грунту	6492	6866	7325	7828	7714	7592	9449
з них							
огірки	4284	4351	4253	4566	4327	4783	5064
помідори	2088	2416	2968	3163	3283	2702	4289
Урожайність з 1 га зібраної площі, центнерів							
Овочі - всього	138	162	184	194	209	193	183
у тому числі							
овочі відкритого							
грунту	136	160	181	191	207	190	180
з них							
капуста всяка	172	192	237	249	293	256	221
огірки	79	97	133	162	162	155	153
помідори	55	68	100	133	125	117	124
буряки столові	144	201	175	185	182	174	167
морква столова	124	152	160	168	171	156	154
цибуля на ріпку	92	98	125	148	127	116	140
часник	52	57	68	73	62	63	66
гарбузи столові	230	243	262	253	256	315	306
кабачки	212	220	239	229	231	305	293
перець солодкий і							
гіркий	35	53	53	54	58	94	109
овочі закритого							
грунту	559	689	721	772	770	722	908
з них							
огірки	622	705	689	741	731	749	810
помідори	483	694	811	864	873	727	1118

	Всі категорії господарств						
	2000	2004	2005	2006	2007	2008	2009
Зібрана площа, гектарів							
Овочі - всього	19418	20197	20663	20746	20646	21902	22533
у тому числі							
овочі відкритого ґрунту	19302	20097	20562	20645	20546	21797	22429
з них							
капуста всяка	7186	7940	7971	7858	7981	8278	8724
огірки	1566	1663	1671	1643	1631	1690	1818
помідори	523	442	434	436	425	437	473
буряки столові	2911	2729	2774	2869	2774	2858	3053
морква столова	2094	2215	2267	2335	2297	2409	2528
цибуля на ріпку	1666	1828	1965	1917	1942	2453	1871
часник	908	880	905	886	889	913	982
гарбузи столові	373	520	537	540	536	551	610
кабачки	910	820	802	794	802	816	876
перець солодкий і гіркий	124	112	103	101	104	108	118
овочі закритого ґрунту	116,2	99,7	101,5	101,4	100,2	105,2	104,0
з них							
огірки	68,9	61,7	61,7	61,7	59,2	63,9	62,5
помідори	43,2	34,8	36,6	36,6	37,6	37,2	38,4

2.14. Виробництво кормових культур

	Всі категорії господарств						
	2000	2004	2005	2006	2007	2008	2009
Валовий збір, тис.тонн							
Кормові коренеплоди	583,6	603,4	563,0	533,5	485,5	533,9	514,2
Цукрові буряки на годівлю худоби	1,4	49,1	102,8	30,2	84,5	0,0	-
Кормові баштанні	0,3	0,0	-	0,1	5,1	3,7	3,3
Кукурудза на силос, сінаж, зелений корм	366,5	143,9	154,5	119,2	103,1	86,3	85,3
Силосні культури (без кукурудзи)	18,0	10,9	5,7	2,2	2,0	2,1	4,2
Однорічні трави							
на сіно	30,0	42,3	42,4	41,6	36,6	31,1	28,0
на зелений корм	187,8	84,7	75,5	52,7	43,7	30,5	39,1
Багаторічні трави							
на сіно	228,9	260,5	263,8	227,3	223,9	223,5	206,9
на зелений корм	220,8	102,7	61,4	56,8	49,7	63,2	66,5
Сіножаті							
на сіно	177,0	188,0	199,3	204,3	180,2	196,1	180,6
на силос, сінаж, зелений корм	15,8	13,3	10,5	12,1	9,6	10,2	3,5
Культурні пасовища							
на сіно	1,2	0,2	0,2	0,9	0,1	0,2	0,2
на силос, сінаж, зелений корм	16,0	9,9	6,8	3,9	2,2	3,2	2,5
Урожайність з 1 га зібраної площі, центнерів							
Кормові коренеплоди	258	327	327	326	314	352	348
Цукрові буряки на годівлю худоби	114	194	188	171	169	267	-
Кормові баштанні	255	192	-	173	312	270	272
Кукурудза на силос, сінаж, зелений корм	179	175	216	219	228	195	219
Силосні культури (без кукурудзи)	75	243	89	102	64	98	147
Однорічні трави							
на сіно	23,8	33,1	34,8	36,9	32,7	28,2	24,9
на зелений корм	60	93	92	104	103	103	108
Багаторічні трави							
на сіно	23,8	30,8	32,8	31,5	32,4	33,9	32,2
на зелений корм	71	117	113	131	154	125	137

Продовження табл. 2.14

	Всі категорії господарств						
	2000	2004	2005	2006	2007	2008	2009
Сіножаті							
на сіно	16,9	16,6	17,8	18,6	16,8	18,2	17,0
на силос, сінаж, зелений корм	38	51	45	46	49	74	70
Культурні пасовища:							
на сіно	19,2	7,1	15,9	48,3	36,1	12,1	13,3
на силос, сінаж, зелений корм	47	49	63	111	6	42	30
Зібрана площа, гектарів							
Кормові коренеплоди	22591	18482	17196	16354	15484	15172	14780
Цукрові буряки на годівлю худоби	123	2528	5483	1770	5003	-	-
Кормові баштанні	13	1	-	3	163	137	121
Кукурудза на силос, сінаж, зелений корм	20488	8235	7154	5441	4521	4418	3894
Силосні культури (без кукурудзи)	2402	447	641	213	318	219	283
Однорічні трави							
на сіно	12606	12765	12164	11262	11175	11037	11244
на зелений корм	31421	9108	8247	5085	4258	2961	3622
Багаторічні трави							
на сіно	96366	84573	80376	72189	69156	66001	64176
на зелений корм	31214	8791	5440	4333	3229	5068	4849
Сіножаті							
на сіно	104833	113154	112122	110094	107488	107784	106311
на силос, сінаж, зелений корм	4176	2602	2343	2638	1988	1385	495
Культурні пасовища							
на сіно	636	275	153	196	26	204	168
на силос, сінаж, зелений корм	3438	2034	1078	350	367	779	813

2.15. Виробництво плодоягідних культур та винограду

	Всі категорії господарств						
	2000	2004	2005	2006	2007	2008	2009
Валовий збір, тонн							
Плоди і ягоди - всього	90532	90445	73825	90423	91509	88255	90678
у тому числі							
зерняткові	63448	67755	52486	65740	67913	66683	67474
з них							
яблуня	55431	60666	38903	53126	55284	53990	54524
груша	8006	7078	13574	12605	12620	12685	12941
айва	11	11	9	9	9	8	8
кісточкові	15907	14065	16172	18409	16761	15383	16609
з них							
слива	7472	6388	10380	10408	9075	9081	9526
вишня	5622	4971	3066	4431	4430	3689	4008
черешня	1193	1142	961	1070	1056	915	935
абрикос	135	108	112	106	105	111	104
горіхоплідні	4644	2683	1571	1572	1947	1765	2262
з них							
грецький горіх	4644	2683	1571	1572	1947	1765	2262
ягоди	6533	5942	3596	4702	4888	4424	43334
з них							
суниці та полуниці	1539	1481	1028	1082	1313	1503	1377
малина	868	912	801	900	904	878	916
смородина	2721	2510	1227	1990	1937	1492	1545
агрус	1205	853	436	709	664	480	441
Виноград	1415	1340	1239	1234	1239	1216	1216
Хміль	15	39	66	83	92	137	186
Урожайність з 1 га площі насаджень у плодоносному віці, центнерів							
Плоди і ягоди - всього	68,4	70,4	57,1	70,5	70,9	68,5	70,0
у тому числі							
зерняткові	82,7	93,2	71,8	90,9	93,7	92,5	93,2
з них							
яблуня	84,0	97,7	62,6	86,0	89,3	87,8	88,2
груша	74,9	66,8	128,1	119,6	119,7	120,2	122,7
айва	55,5	49,1	39,1	41,4	37,7	37,3	36,4
кісточкові	44,6	39,4	45,3	51,8	47,1	43,2	46,6
з них							
слива	52,8	45,3	73,4	74,4	65,0	65,1	68,2
вишня	38,9	34,1	21,0	30,4	30,4	25,3	27,5
черешня	35,1	34,0	28,5	31,8	31,2	27,1	27,6
абрикос	29,4	23,3	24,2	22,9	21,5	22,7	20,2
горіхоплідні	45,4	26,3	15,4	15,4	19,1	17,3	22,1
з них							
грецький горіх	45,5	26,3	15,4	15,4	19,1	17,3	22,1

Продовження табл. 2.15

	Всі категорії господарств						
	2000	2004	2005	2006	2007	2008	2009
ягоди	66,7	59,9	34,8	46,4	45,4	40,6	38,4
з них							
суниці та полуниці	40,0	38,2	26,6	27,4	31,8	36,7	31,2
малина	63,4	66,7	58,6	61,3	64,0	61,2	63,9
смородина	83,5	72,9	31,8	57,1	48,6	36,0	36,7
агрус	121,7	86,7	44,3	72,0	67,4	48,8	44,8
Виноград	159,0	147,2	136,1	135,6	136,1	133,6	133,6
Хміль	0,7	4,8	6,6	8,0	8,0	10,8	13,6
Площа насаджень у плодоносному віці, гектарів							
Плоди і ягоди - всього	13242	12853	12938	12823	12906	12876	12957
у тому числі							
зерняткові	7669	7272	7312	7232	7250	7207	7238
з них							
яблуня	6598	6211	6211	6176	6194	6149	6181
груша	1069	1059	1059	1054	1054	1055	1055
айва	2	2	2	2	2	2	2
кісточкові	3570	3567	3572	3556	3558	3558	3568
з них							
слива	1414	1410	1413	1399	1396	1395	1396
вишня	1447	1457	1458	1458	1458	1458	1458
черешня	340	336	337	337	338	338	338
абрикос	46	46	46	46	49	49	51
горіхоплідні	1023	1022	1022	1022	1022	1022	1022
з них							
грецький горіх	1020	1022	1022	1022	1022	1022	1022
ягоди	980	992	1032	1013	1076	1089	1129
з них							
суниці та полуниці	385	387	387	395	413	409	442
малина	137	137	137	147	141	143	143
смородина	326	344	385	348	398	414	421
агрус	99	98	98	98	99	99	99
Виноград	89	91	91	91	91	91	91
Хміль	206	59	82	104	97	100	128

2.16. Групування сільськогосподарських підприємств за розмірами посівних площ основних сільськогосподарських культур у 2009 році

	Кількість підприємств, що мали посівну площу				
	усього	зернових та зернобобових культур	технічних культур	картоплі та овоче-баштанних культур	кормових культур
	Одиниць				
Підприємства – всього	1355	1112	258	407	560
з них з площею, га					
до 50,00	845	677	134	398	452
50,01–100,00	150	143	47	3	41
100,01–250,00	168	157	41	4	40
250,01–500,00	89	65	11	1	17
500,01–1000,00	58	44	10	1	9
1000,01–2000,00	26	14	13	-	1
2000,01–3000,00	6	8	1	-	-
більше 3000,00	13	4	1	-	-
	У % до загальної кількості				
Підприємства – всього	100	100	100	100	100
з них з площею, га					
до 50,00	62,4	60,9	51,9	97,8	80,7
50,01–100,00	11,1	12,9	18,2	0,7	7,3
100,01–250,00	12,3	14,1	15,9	1,0	7,2
250,01–500,00	6,6	5,8	4,3	0,3	3,0
500,01–1000,00	4,3	4,0	3,9	0,2	1,6
1000,01–2000,00	1,9	1,3	5,0	-	0,2
2000,01–3000,00	0,4	0,6	0,4	-	-
більше 3000,00	1,0	0,4	0,4	-	-

	Посівна площа				
	усього	зернових та зернобо- бових культур	технічних культур	картоплі та овоче- баштанних культур	кормових культур
Гектарів					
Площа – всього	234868	157173	47707	3414	26574
з неї з розміром, га					
до 50,00	10424	9449	2938	1248	3924
50,01–100,00	11073	10499	3433	241	3123
100,01–250,00	27490	24813	6673	637	6081
250,01–500,00	31691	22791	4167	287	5772
500,01–1000,00	41055	30548	7345	1000	6482
1000,01–2000,00	37717	18892	17662	-	1191
2000,01–3000,00	13998	20541	2090	-	-
більше 3000,00	61419	19639	3400	-	-
У % до загальної площі					
Площа – всього	100	100	100	100	100
з неї з розміром, га					
до 50,00	4,4	6,0	6,2	36,6	14,8
50,01–100,00	4,7	6,7	7,2	7,1	11,8
100,01–250,00	11,6	15,8	14	18,7	22,9
250,01–500,00	13,5	14,5	8,7	8,3	21,6
500,01–1000,00	17,5	19,4	15,4	29,3	24,4
1000,01–2000,00	16,1	12,0	37,0	-	4,5
2000,01–3000,00	6,0	13,1	4,4	-	-
більше 3000,00	26,2	12,5	7,1	-	-

2.17. Групування сільськогосподарських підприємств за обсягами виробництва основних сільськогосподарських культур у 2009 році

	Кількість підприємств		Зібрана площа		Урожайність, ц з 1 га
	одиниць	у % до загальної кількості	га	у % до загальної зібраної площі	
Зернові та зернобобові культури					
Підприємства – всього	1105	100	153716	100	30,3
з них з валовим збором, ц					
до 25	128	11,6	177	0,1	7,2
25,01-50,00	77	7,0	278	0,2	10,3
50,01-100,00	74	6,6	510	0,3	10,8
100,01-200,00	129	11,7	1556	1,0	12,2
200,01-500,00	186	16,8	4283	2,8	14,4
500,01-2000,00	255	23,1	18091	11,8	15,4
2000,01-5000,00	121	11,0	19796	12,9	18,9
5000,01-10000,00	56	5,1	17753	11,5	22,5
10000,01-20000,00	29	2,6	15831	10,4	26,5
20000,01-50000,00	34	3,1	29267	19,0	33,3
більше 50000,0	16	1,4	46173	30,0	46,0
Пшениця озима					
Підприємства – всього	817	100	73788	100	31,2
з них з валовим збором, ц					
до 25	81	9,9	114	0,2	8,9
25,01-50,00	55	6,7	208	0,3	10,0
50,01-100,00	81	9,9	508	0,7	12,4
100,01-200,00	108	13,2	1010	1,4	15,9
200,01-500,00	140	17,2	2864	3,7	16,1
500,01-2000,00	193	23,6	10393	14,1	19,5
2000,01-5000,00	77	9,4	10024	13,6	23,7
5000,01-10000,00	33	4,0	8547	11,6	27,7
10000,01-20000,00	23	2,8	10218	13,8	31,5
20000,01-50000,00	17	2,2	14353	19,5	35,8
більше 50000,0	9	1,1	15550	21,1	45,9

Продовження табл. 2.17

	Кількість підприємств		Зібрана площа		Урожайність, ц з 1 га
	одиниць	у % до загальної кількості	га	у % до загальної зібраної площі	
Кукурудза на зерно					
Підприємства – всього	88	100	15524	100	62,3
з них з валовим збором, ц					
до 25	17	19,3	4	0,0	29,8
25,01-50,00	5	5,7	33	0,2	7,0
50,01-100,00	5	5,7	14	0,1	24,0
100,01-200,00	3	3,4	33	0,2	15,5
200,01-500,00	8	9,1	191	1,2	16,6
500,01-2000,00	17	19,3	554	3,6	40,0
2000,01-5000,00	10	11,4	1018	6,6	36,4
5000,01-10000,00	8	9,1	1231	7,9	44,6
10000,01-20000,00	3	3,4	799	5,1	43,3
20000,01-50000,00	6	6,8	2338	15,1	65,6
більше 50000,0	6	6,8	9309	60,0	71,0
Цукрові буряки (фабричні)					
Підприємства – всього	50	100	7415	100	379
з них з валовим збором, ц					
200,01-500,00	2	4,0	6	0,1	106,8
500,01-2000,00	10	20,0	67	0,8	142,3
2000,01-5000,00	6	12,0	116	1,6	158,9
5000,01-10000,00	15	30,0	412	5,6	268,8
20000,01-50000,00	3	6,0	253	3,4	358,9
понад 50000	14	28,0	6561	88,5	393,2

2.18. Групування сільськогосподарських підприємств за урожайністю основних сільськогосподарських культур у 2009 році

	Кількість підприємств		Зібрана площа		Валовий збір	
	одиниць	у % до загальної кількості	га	у % до загальної зібраної площі	ц	у % до загального валового збору
Зернові та зернобобові культури						
Підприємства – всього	1105	100	153716	100	4661920	100
з них зібрали з 1 га, ц						
до 10,0	180	16,3	6564	4,3	50249	1,1
10,1–15,0	246	22,3	16357	10,6	208613	4,5
15,1–20,0	281	25,4	24599	16,0	430760	9,2
20,1–25,0	189	17,1	27514	17,9	623605	13,4
25,1–30,0	93	8,4	16865	11,0	451103	9,7
30,1–40,0	70	6,3	28306	18,4	1009036	21,6
40,1–50,0	24	2,2	10152	6,6	449091	9,6
більше 50,0	22	2,0	23359	15,2	1439463	30,9
Пшениця озима						
Підприємства – всього	817	100	73788	100	2299775	100
з них зібрали з 1 га, ц						
до 10,0	89	10,9	1677	2,3	12322	0,5
10,1–15,0	141	17,3	4505	6,1	58617	2,5
15,1–20,0	197	24,1	9003	12,2	159286	6,9
20,1–25,0	165	20,2	11237	15,2	256333	11,1
25,1–30,0	103	12,6	12186	16,5	334737	14,6
30,1–40,0	90	11,0	18576	25,2	677793	29,5
40,1–50,0	21	2,6	11366	15,4	501792	21,8
більше 50,0	11	1,3	5239	7,1	298896	13,1

Продовження табл. 2.18

	Кількість підприємств		Зібрана площа		Валовий збір	
	одиниць	у % до загальної кількості	тис. га	у % до загальної зібраної площі	ц	у % до загального валового збору
Кукурудза на зерно						
Підприємства – всього	88	100	15524	100	967377	100
з них зібрали з 1 га, ц						
до 10,0	5	5,7	176	1,1	1490	0,2
10,1–20,0	12	13,6	367	2,4	6570	0,7
20,1–25,0	7	8,0	594	3,8	13190	1,4
25,1–30,0	11	12,4	2545	16,4	64596	6,7
30,1–40,0	13	14,8	778	5,1	28303	2,9
40,1–50,0	10	11,4	1243	8,0	58269	6,0
50,1–60,0	10	11,4	1094	7,0	59353	6,1
більше 60,0	20	22,7	8727	56,2	735607	76,0
Цукрові буряки (фабричні)						
Підприємства – всього	50	100	7415	100	2810289	100
з них зібрали з 1 га, ц						
50,1–100,0	4	8,0	65	0,9	4713	0,2
100,1–150,0	1	2,0	4	0,1	520	0,0
150,1–200,0	9	18,0	201	2,6	33027	1,2
200,1–250,0	7	14,0	903	12,2	217532	7,7
250,1–300,0	6	12,0	845	11,4	226116	8,1
300,1–400,0	4	8,0	498	6,7	177401	6,3
більше 400,0	19	38,0	4899	66,1	2150980	76,5

2.19. Виробництво зернових і зернобобових культур

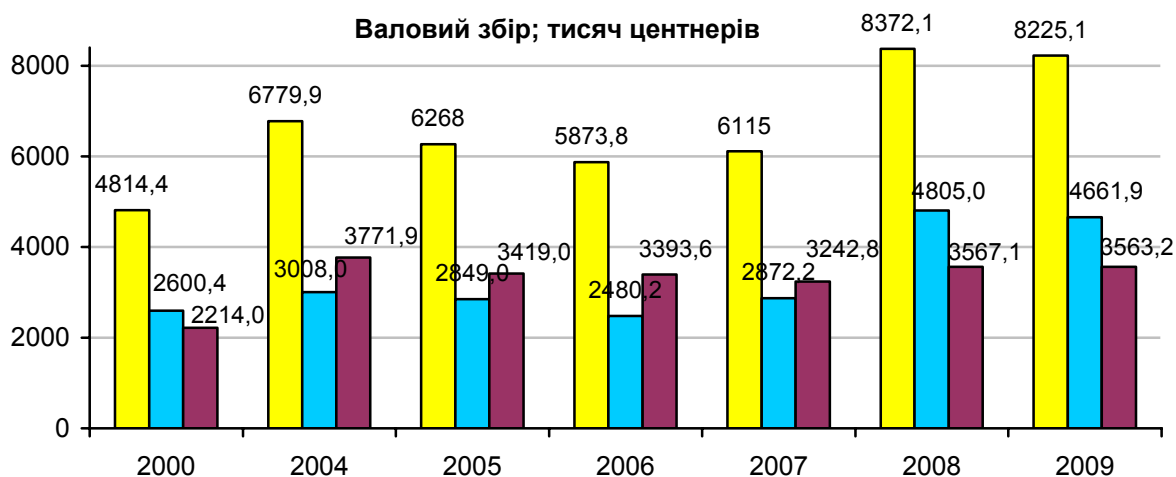

■ Всі категорії господарств ■ Сільськогосподарські підприємства
■ Господарства населення

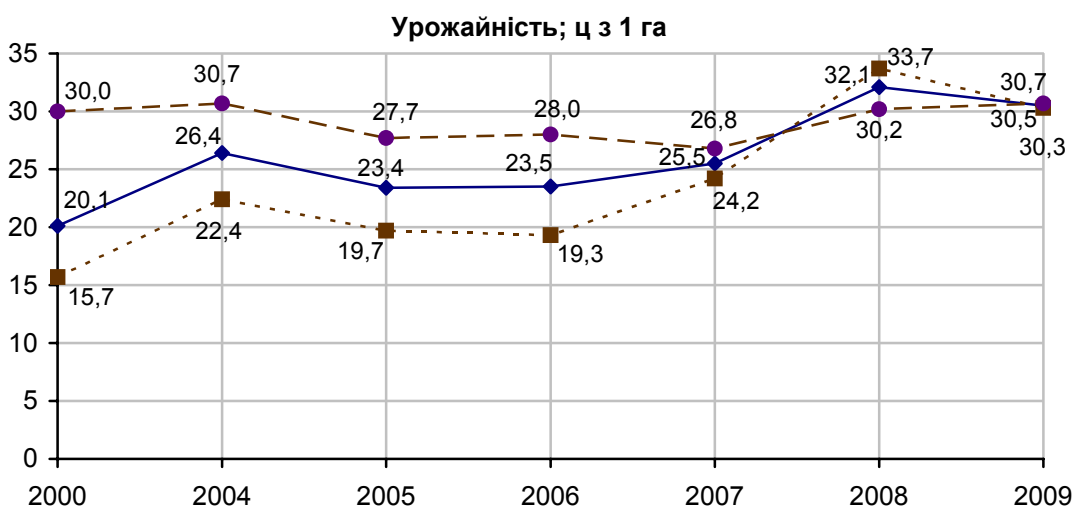

—◆— Всі категорії господарств - -■- - Сільськогосподарські підприємства
- -●- - Господарства населення

2.20. Виробництво цукрових буряків (фабричних)

Зібрана площа; тисяч гектарів

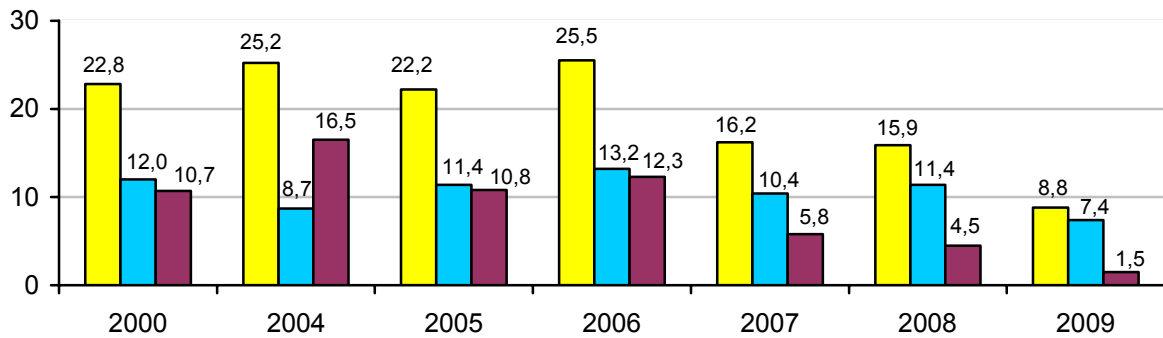

Валовий збір; тисяч центнерів

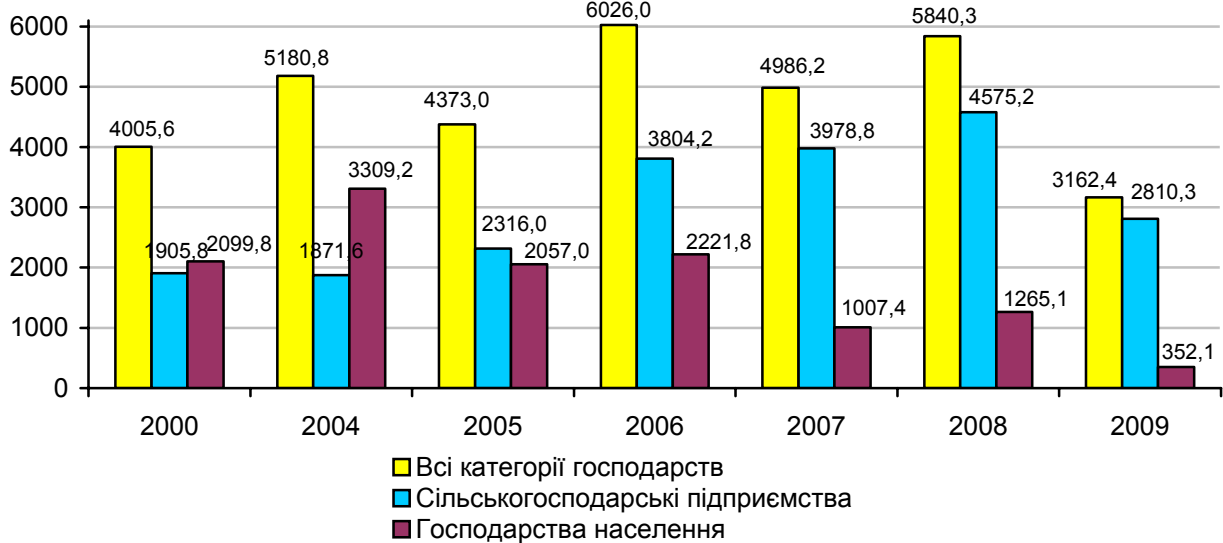

Урожайність; ц з 1 га

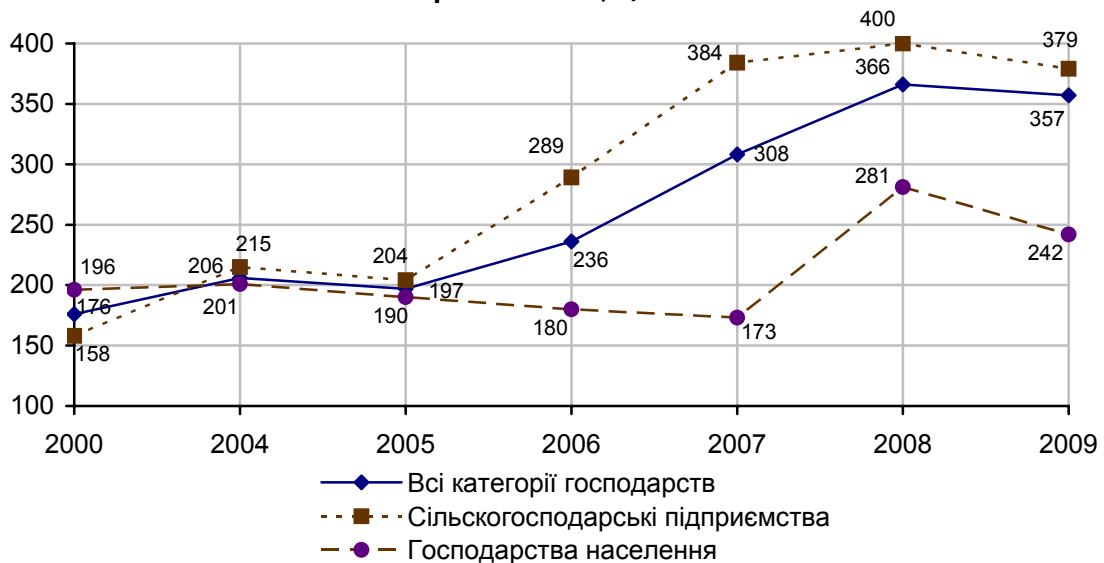

2.21. Виробництво картоплі

Зібрана площа; тисяч гектарів

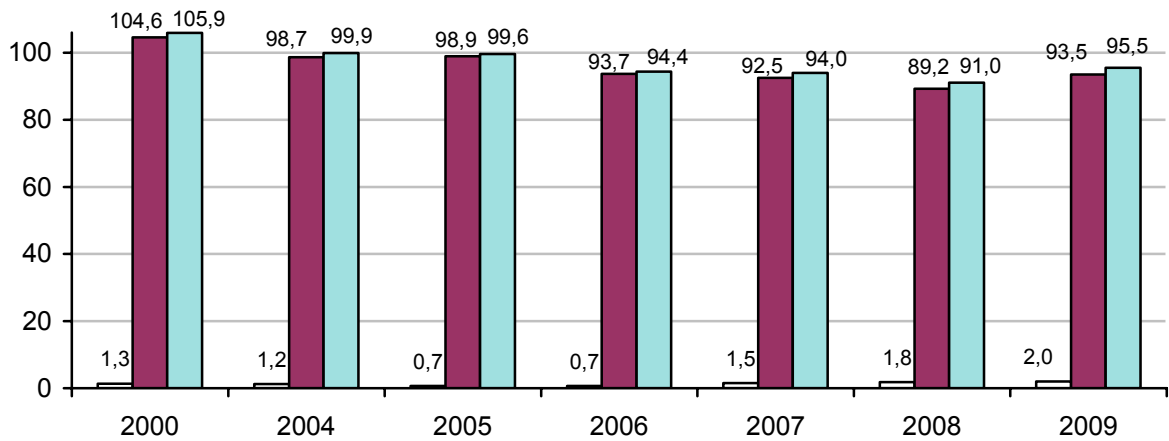

Валовий збір; тисяч центнерів



Урожайність; ц з 1 га



2.22. Виробництво овочів

Зібрана площа; тисяч гектарів

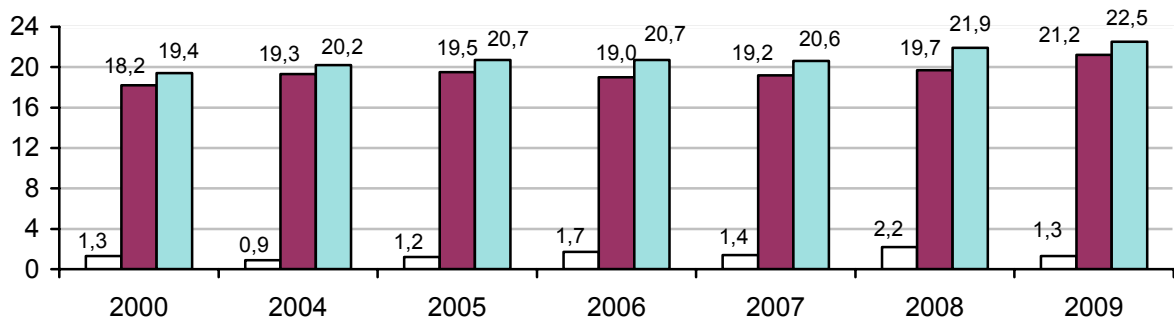

Валовий збір; тисяч центнерів

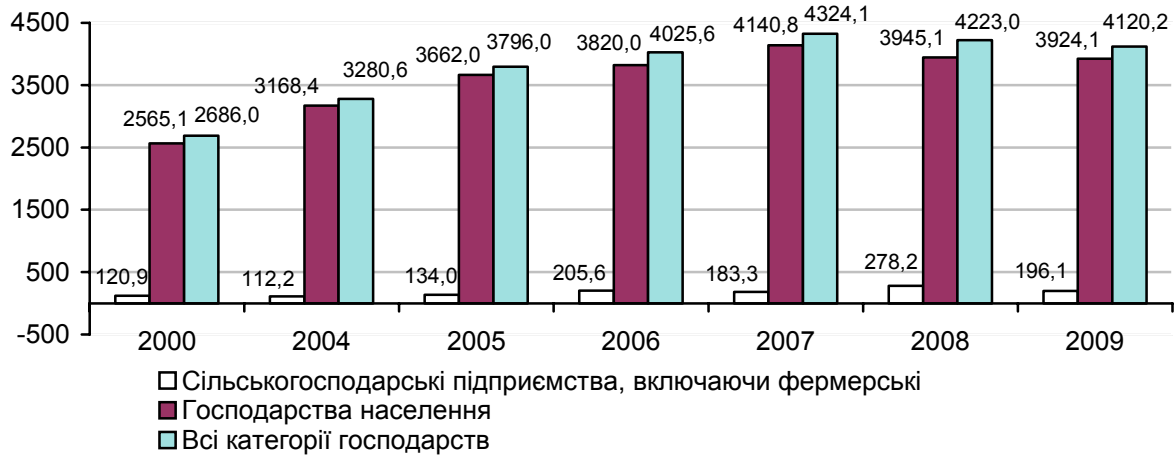

Урожайність; ц з 1 га

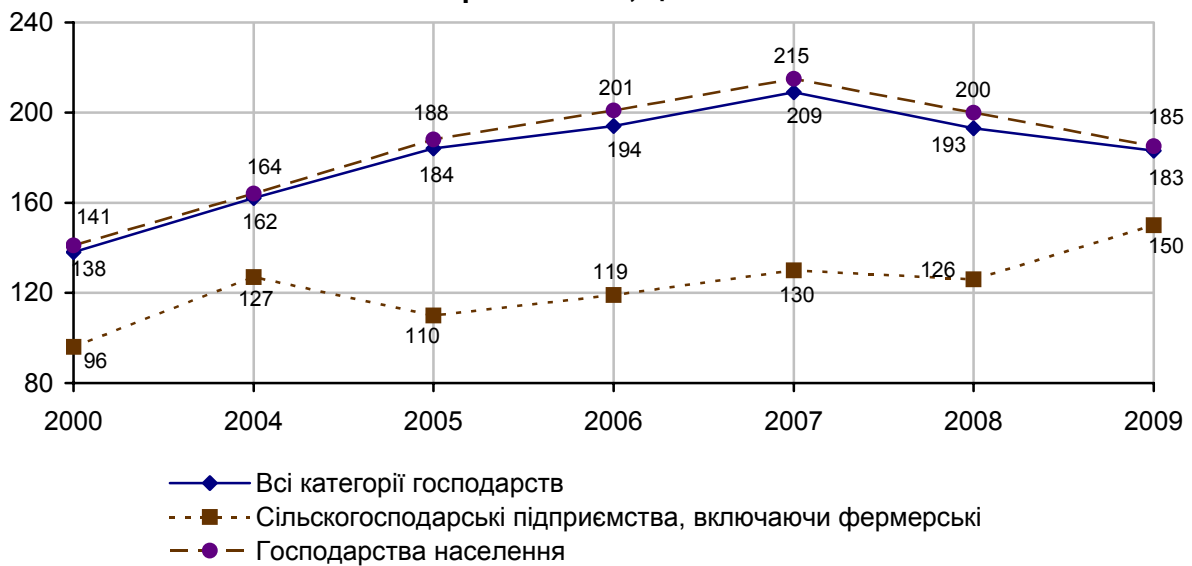

3. СТАТИСТИЧНІ ДАНІ У РОЗРІЗІ РАЙОНІВ

3.1. Площа сільськогосподарських угідь сільськогосподарських підприємств та господарств населення¹

(на кінець року; тис.га)

	2000	2004	2005	2006	2007	2008
Всього по області	1131,9	1061,6	1054,3	1052,9	1043,8	1039,2
Бродівський	59,7	54,2	53,8	54,7	54,7	54,4
Буський	49,1	48,4	48,7	48,7	48,6	48,3
Городоцький	51,3	47,4	46,7	46,6	45,6	45,7
Дрогобицький	51,6	46,3	46,2	46,0	45,4	45,7
Жидачівський	60,6	50,4	50,3	49,9	50,1	49,8
Жовківський	78,2	78,1	78,0	77,9	77,9	77,7
Золочівський	70,6	57,4	57,5	57,1	53,1	51,9
Кам'янка-Бузький	54,7	53,8	53,6	53,8	53,7	53,0
Миколаївський	37,5	36,7	36,7	36,3	36,2	36,2
Мостиський	54,0	52,6	51,7	51,7	48,9	48,9
Перемишлянський	51,1	50,9	46,7	46,6	46,7	46,2
Пустомитівський	54,0	54,7	55,0	54,6	54,9	54,8
Радехівський	68,3	57,3	56,5	56,3	55,4	54,2
Самбірський	66,1	66,2	65,8	65,8	65,7	65,7
Сколівський	30,8	26,2	26,2	26,2	26,1	26,1
Сокальський	96,4	93,8	93,7	93,7	94,2	94,2
Старосамбірський	55,7	45,6	45,7	45,7	45,7	45,7
Стрийський	43,8	42,8	42,7	43,0	43,0	42,9
Турківський	32,4	32,6	32,6	32,4	32,3	32,2
Яворівський	61,5	61,6	61,6	61,3	61,3	61,3
Львів	1,3	1,3	1,3	1,3	0,8	1,2
Борислав	0,9	0,9	0,9	0,9	1,1	0,8
Дрогобич	1,2	1,1	1,1	1,1	1,2	1,1
Моршин	...	0,0	0,0	0,0	0,0	0,0
Новий Розділ	...	0,3	0,3	0,3	0,3	0,2
Самбір	0,3	0,3	0,3	0,3	0,3	0,3
Стрий	0,3	0,3	0,3	0,3	0,3	0,3
Трускавець	0,1	0,0	0,0	0,0	0,0	0,0
Червоноград	0,4	0,4	0,4	0,4	0,4	0,4

¹за даними Головного управління земельних ресурсів у Львівській області

3.2. Площа ріллі сільськогосподарських підприємств та господарств населення¹

(на кінець року; тис.га)

	2000	2004	2005	2006	2007	2008
Всього по області	765,9	732,9	729,4	728,8	723,6	720,5
Бродівський	42,6	39,4	38,8	39,5	39,6	39,5
Буський	31,2	30,8	31,1	31,0	30,9	30,6
Городоцький	35,3	31,7	31,3	31,1	30,2	30,3
Дрогобицький	37,2	36,3	36,3	36,2	35,9	36,0
Жидачівський	44,6	39,7	39,8	39,4	39,5	39,1
Жовківський	54,9	54,8	54,6	54,6	54,5	54,4
Золочівський	44,5	43,0	43,2	43,2	40,5	39,7
Кам'янка-Бузький	39,5	38,8	38,7	38,9	38,9	38,4
Миколаївський	21,5	20,7	20,6	20,5	20,4	20,4
Мостиський	38,8	37,0	37,6	37,5	36,4	36,5
Перемишлянський	36,7	36,4	34,0	33,9	33,9	33,6
Пустомитівський	45,3	45,6	45,7	45,4	45,7	45,7
Радехівський	48,5	47,0	46,5	46,1	45,3	44,2
Самбірський	40,7	41,2	40,9	40,8	41,2	41,5
Сколівський	12,5	12,3	12,3	12,3	12,2	12,2
Сокальський	70,1	61,4	61,3	61,5	61,9	61,8
Старосамбірський	34,5	34,4	34,4	34,4	34,4	34,4
Стрийський	30,6	30,1	30,1	30,4	30,4	30,4
Турківський	13,7	13,9	13,8	13,8	13,7	13,6
Яворівський	40,3	35,4	35,4	35,3	35,3	35,3
Львів	0,7	0,8	0,8	0,8	0,6	0,7
Борислав	0,7	0,7	0,7	0,7	0,7	0,6
Дрогобич	0,8	0,7	0,7	0,7	0,7	0,7
Моршин	...	0,0	0,0	0,0	0,0	0,0
Новий Розділ	...	0,2	0,2	0,2	0,2	0,2
Самбір	0,3	0,2	0,2	0,2	0,3	0,3
Стрий	0,2	0,2	0,2	0,2	0,2	0,2
Трускавець	0,0	0,0	0,0	0,0	0,0	0,0
Червоноград	0,2	0,2	0,2	0,2	0,2	0,2

¹за даними Головного управління земельних ресурсів у Львівській області

3.3. Посівні площі основних сільськогосподарських культур у всіх категоріях господарств

(га)

	Вся посівна площа						
	2000	2004	2005	2006	2007	2008	2009
Всього по області	704509	603413	580942	546260	522753	549274	552118
Бродівський	38504	34969	34880	34057	33629	34712	33878
Буський	31335	28962	28118	25292	26590	27871	26270
Городоцький	33162	30208	27238	23350	21768	23057	23389
Дрогобицький	35553	32147	29286	23534	22958	22706	23619
Жидачівський	35066	27698	28507	26074	24132	32447	32546
Жовківський	53051	50998	48255	45925	43948	43762	42338
Золочівський	37921	29975	32442	34904	35234	42586	40380
Кам'янка-Бузький	40065	32740	31124	29526	24334	26036	26709
Миколаївський	19206	16745	15308	14126	12486	14074	16882
Мостиський	36989	29594	28179	28301	26618	26638	26364
Перемишлянський	33503	24016	23002	21643	20656	21103	21227
Пустомитівський	34092	39917	36798	35527	35151	33007	32852
Радехівський	44106	28587	29136	25207	26324	30131	33259
Самбірський	40162	31435	29184	25891	21939	20972	22273
Сколівський	12690	12954	11578	10073	9964	9953	10184
Сокальський	67256	51814	51045	52537	52461	55919	54746
Старосамбірський	29698	23724	23654	22388	20951	20967	20847
Стрийський	26931	23124	21858	17750	15346	16603	18959
Турківський	13533	18732	18445	18255	17385	17162	16967
Яворівський	38462	32679	30511	29522	28490	27386	26252
Львів	1555	454	457	438	450	447	442
Борислав	545	545	545	545	545	545	545
Дрогобич	552	552	552	552	552	552	552
Моршин	...	124	124	124	124	33	33
Новий Розділ	...	150	150	150	150	150	150
Самбір	180	180	176	179	178	176	176
Стрий	118	116	116	116	116	116	116
Трускавець	20	20	20	20	20	1	1
Червоноград	254	254	254	254	254	162	162

Продовження табл. 3.3

	Зернові і зернобобові культури						
	2000	2004	2005	2006	2007	2008	2009
Всього по області	266954	276477	272194	257279	245427	274376	273082
Бродівський	17752	19119	18744	18503	17265	19438	17597
Буський	15481	17553	18007	16782	17004	19395	17935
Городоцький	12416	15184	15054	12663	12790	13957	13910
Дрогобицький	7398	8955	8099	7925	7538	8914	8984
Жидачівський	13611	14388	14497	13006	11538	17834	18007
Жовківський	18734	22206	20608	19996	18965	20347	19147
Золочівський	20974	18169	20624	21556	21208	23849	28921
Кам'янка-Бузький	14850	15935	15499	14896	12853	13536	14865
Миколаївський	8147	8477	7497	6572	5316	6178	5824
Мостиський	14343	12424	11579	11236	11001	12089	12042
Перемишлянський	14133	13164	12709	11784	10573	10497	10245
Пустомитівський	15393	16580	16871	15911	15221	15205	14506
Радехівський	20823	18053	18933	16979	17855	20987	20751
Самбірський	15452	14684	13143	12942	11633	11139	10457
Сколівський	737	664	636	380	298	349	338
Сокальський	28025	27984	28668	29292	29459	34756	33624
Старосамбірський	8303	7740	7341	6472	6144	6346	6580
Стрийський	6824	10621	10015	6667	5670	6388	6710
Турківський	2155	2022	1641	1626	1683	1599	1600
Яворівський	10791	12407	11875	11945	11281	11447	10894
Львів	561	41	51	40	26	31	50
Борислав	33	33	33	33	33	33	33
Дрогобич	8	5	5	5	5	5	5
Моршин	...	8	8	8	8	-	-
Новий Розділ	...	50	50	50	50	50	50
Самбір	4	5	1	4	4	1	1
Стрий	4	4	4	4	4	4	4
Трускавець	-	-	-	-	-	-	-
Червоноград	2	2	2	2	2	2	2

Продовження табл. 3.3

	Технічні культури						
	2000	2004	2005	2006	2007	2008	2009
Всього по області	47970	40137	35374	41441	36461	45343	49212
Бродівський	3120	5864	6223	5996	6034	5652	5781
Буський	3808	2348	1936	2548	3181	3724	3162
Городоцький	2192	1422	1217	2185	1433	1409	1718
Дрогобицький	808	154	66	57	182	190	222
Жидачівський	3344	2124	2179	2145	1583	3894	3442
Жовківський	3846	3303	2758	2233	1996	2158	2455
Золочівський	3577	2990	3532	6139	5905	11099	3868
Кам'янка-Бузький	4150	3484	2449	2316	1424	2657	2144
Миколаївський	1359	915	908	943	571	276	3974
Мостиський	1884	996	871	890	382	718	526
Перемишлянський	3250	1438	1184	1302	837	857	1134
Пустомитівський	1772	2338	1495	2417	1781	426	1465
Радехівський	3181	2246	1642	2031	1969	2735	5870
Самбірський	2137	2381	2243	1686	1332	1091	3075
Сколівський	-	-	-	-	-	-	-
Сокальський	6645	6574	5631	7419	6819	6161	6476
Старосамбірський	805	504	264	349	292	330	263
Стрийський	899	276	151	256	324	1080	3224
Турківський	-	-	-	-	-	-	-
Яворівський	1141	778	624	527	386	863	412
Львів	51	-	-	-	30	23	-
Борислав	-	-	-	-	-	-	-
Дрогобич	-	-	-	-	-	-	-
Моршин	...	-	-	-	-	-	-
Новий Розділ	...	2	1	2	-	2	2
Самбір	1	-	-	-	-	-	-
Стрий	-	-	-	-	-	-	-
Трускавець	-	-	-	-	-	-	-
Червоноград	-	-	-	-	-	-	-

Продовження табл. 3.3

	Цукрові буряки (фабричні)						
	2000	2004	2005	2006	2007	2008	2009
Всього по області	26361	25699	22520	25886	16407	15961	8874
Бродівський	2236	2132	2199	2577	1523	3277	2500
Буський	2085	1580	1288	1632	1032	1022	863
Городоцький	961	1119	909	1074	499	182	60
Дрогобицький	243	119	59	17	4	-	-
Жидачівський	1986	1422	1604	1477	1022	1046	164
Жовківський	1630	2205	1518	1657	800	306	116
Золочівський	1849	2405	2655	3677	3283	3403	460
Кам'янка-Бузький	1763	2030	1786	1298	660	723	503
Миколаївський	783	535	425	470	92	65	22
Мостиський	742	595	590	488	109	64	11
Перемишлянський	1246	841	615	936	491	349	156
Пустомитівський	905	1221	867	984	230	250	69
Радехівський	2615	2150	1434	1836	1197	1390	1281
Самбірський	1021	974	1239	833	138	45	2
Сколівський	-	-	-	-	-	-	-
Сокальський	5510	5657	4799	6370	5210	3707	2602
Старосамбірський	309	286	240	245	50	18	12
Стрийський	53	53	12	1	2	3	-
Турківський	-	-	-	-	-	-	-
Яворівський	403	373	280	312	65	107	51
Львів	20	-	-	-	-	2	-
Борислав	-	-	-	-	-	-	-
Дрогобич	-	-	-	-	-	-	-
Моршин	...	-	-	-	-	-	-
Новий Розділ	...	2	1	2	-	2	2
Самбір	1	-	-	-	-	-	-
Стрий	-	-	-	-	-	-	-
Трускавець	-	-	-	-	-	-	-
Червоноград	-	-	-	-	-	-	-

Продовження табл. 3.3

	Картопля						
	2000	2004	2005	2006	2007	2008	2009
Всього по області	106005	100511	99658	94412	94004	92445	95484
Бродівський	4122	3372	3334	3394	3419	3459	3583
Буський	3776	2763	2659	2634	2510	2569	2572
Городоцький	5357	5816	5045	4371	4155	4632	4631
Дрогобицький	6638	7770	7561	6407	6813	6340	6458
Жидачівський	5415	4780	5098	4997	4967	4829	4938
Жовківський	8171	7849	7770	7159	7249	7248	7718
Золочівський	3419	3594	3859	3734	3909	3800	3954
Кам'янка-Бузький	5222	4168	4270	4210	4544	4831	5135
Миколаївський	3617	3472	3344	3225	3155	3074	3137
Мостиський	4415	4307	4181	4192	4100	3846	4147
Перемишлянський	4591	4108	3731	3749	3572	3227	3238
Пустомитівський	7572	8236	8167	7774	7924	7297	7786
Радехівський	4182	2353	2437	2363	2582	2855	3147
Самбірський	5749	4503	4842	4829	4357	4406	4417
Сколівський	3498	3277	3107	2128	2067	2032	2102
Сокальський	6502	5599	5609	5999	6288	6549	6778
Старосамбірський	6293	5865	6296	5918	5732	5710	5734
Стрийський	5372	5494	5443	4719	4507	4194	4414
Турківський	3258	3195	3075	2887	2879	2833	2839
Яворівський	7308	8313	8154	8050	7602	7233	7275
Львів	255	242	241	238	238	238	238
Борислав	407	407	407	407	407	407	407
Дрогобич	406	406	406	406	406	406	406
Моршин	...	84	84	84	84	1	1
Новий Розділ	...	80	80	80	80	80	80
Самбір	146	146	146	146	146	146	146
Стрий	92	90	90	90	90	90	90
Трускавець	19	19	19	19	19	1	1
Червоноград	203	203	203	203	203	112	112

Продовження табл. 3.3

	Овочі – всього						
	2000	2004	2005	2006	2007	2008	2009
Всього по області	19765	20352	20709	20795	20704	22318	22636
Бродівський	1073	773	981	1039	1106	1263	1331
Буський	403	455	546	514	561	381	436
Городоцький	794	1009	840	700	702	800	1149
Дрогобицький	684	1479	1446	1406	1486	1425	1500
Жидачівський	641	527	577	588	574	694	715
Жовківський	3888	3929	4174	4092	4223	4585	4249
Золочівський	772	701	651	628	649	647	704
Кам'янка-Бузький	686	742	820	1108	916	989	1064
Миколаївський	514	500	482	445	469	827	618
Мостиський	722	834	824	882	854	949	967
Перемишлянський	973	661	599	625	612	551	611
Пустомитівський	2173	2832	2597	2636	2586	2993	3056
Радехівський	620	418	482	427	410	399	437
Самбірський	568	508	535	554	541	624	553
Сколівський	154	133	133	143	145	158	169
Сокальський	1497	1171	1151	1115	1094	1263	1278
Старосамбірський	886	647	722	736	750	779	765
Стрийський	723	731	769	821	719	740	795
Турківський	358	133	149	151	151	153	156
Яворівський	1266	1762	1825	1783	1758	1702	1687
Львів	132	129	127	123	119	118	118
Борислав	41	41	41	41	41	41	41
Дрогобич	107	107	107	107	107	107	107
Моршин	...	32	32	32	32	32	32
Новий Розділ	...	10	10	10	10	10	10
Самбір	19	19	19	19	19	18	18
Стрий	21	21	21	21	21	21	21
Трускавець	1	1	1	1	1	0	0
Червоноград	49	48	48	48	48	49	49

Продовження табл. 3.3

	Кормові культури - всього						
	2000	2004	2005	2006	2007	2008	2009
Всього по області	263653	165853	152963	132232	126107	114744	111663
Бродівський	12386	5814	5593	5058	5806	4899	5581
Буський	7867	5843	4969	2813	3335	1801	2165
Городоцький	12404	6777	5082	3432	2688	2260	1982
Дрогобицький	20025	13788	12114	7740	6939	5836	6454
Жидачівський	12053	5876	6150	5334	5465	5188	5443
Жовківський	18412	13710	12946	12445	11514	9424	8769
Золочівський	9135	4512	3772	2847	3555	3179	2926
Кам'янка-Бузький	15158	8412	8086	6997	4596	4022	3501
Миколаївський	5570	3381	3077	2942	2976	3719	3329
Мостиський	15618	11032	10724	11100	10282	9037	8681
Перемишлянський	10556	4645	4779	4183	5062	5971	5999
Пустомитівський	7181	9927	7665	6787	7624	7081	6034
Радехівський	15254	5516	5640	3403	3508	3155	3054
Самбірський	16252	9358	8420	5879	4076	3712	3771
Сколівський	8301	8880	7703	7422	7454	7414	7574
Сокальський	24587	10486	9986	8713	8802	7191	6590
Старосамбірський	13409	8969	9031	8910	8033	7803	7506
Стрийський	13106	5992	5480	5287	4126	4202	3816
Турківський	7761	13384	13579	13591	12672	12577	12373
Яворівський	17956	9392	8010	7194	7439	6119	5962
Львів	556	42	39	38	36	37	36
Борислав	64	64	64	64	64	64	64
Дрогобич	31	34	34	34	34	34	34
Моршин	...	-	-	-	-	-	-
Новий Розділ	...	8	8	8	10	8	8
Самбір	10	10	10	10	10	10	10
Стрий	1	1	1	1	1	1	1
Трускавець	-	-	-	-	-	-	-
Червоноград	-	-	-	-	-	-	-

Продовження табл. 3.3

	Однорічні трави						
	2000	2004	2005	2006	2007	2008	2009
Всього по області	48548	23122	21412	16962	15985	15512	15825
Бродівський	2778	1354	1212	1165	908	862	1144
Буський	1862	1107	982	482	474	363	412
Городоцький	3316	783	546	324	208	261	170
Дрогобицький	2189	866	905	476	335	408	512
Жидачівський	3452	1068	1301	941	879	999	1386
Жовківський	2767	2290	2567	2048	1567	1228	1203
Золочівський	2107	1322	1107	649	737	698	741
Кам'янка-Бузький	3161	1169	847	390	472	434	390
Миколаївський	1541	753	801	612	796	1425	1260
Мостиський	1800	978	999	1009	968	885	794
Перемишлянський	1965	1412	1382	1297	1556	1292	1302
Пустомитівський	1257	1395	905	710	775	872	764
Радехівський	4731	1136	893	576	696	478	486
Самбірський	1544	811	498	425	312	359	314
Сколівський	1427	1524	1321	1270	1278	1270	1298
Сокальський	4597	2096	1982	1772	1524	1202	1283
Старосамбірський	976	968	985	923	875	887	840
Стрийський	2931	900	934	947	607	817	743
Турківський	103	186	189	188	177	175	172
Яворівський	3954	975	1029	733	818	575	588
Львів	77	13	10	9	7	8	7
Борислав	8	8	8	8	8	8	8
Дрогобич	1	1	1	1	1	1	1
Моршин	...	-	-	-	-	-	-
Новий Розділ	...	3	3	3	3	3	3
Самбір	4	4	4	4	4	4	4
Стрий	-	-	-	-	-	-	-
Трускавець	-	-	-	-	-	-	-
Червоноград	-	-	-	-	-	-	-

Продовження табл. 3.3

	Багаторічні трави						
	2000	2004	2005	2006	2007	2008	2009
Всього по області	177910	115120	102649	92990	85796	79608	77178
Бродівський	7166	2622	2409	2716	3092	2624	2956
Буський	4764	3488	2464	1228	1847	934	1337
Городоцький	6884	5031	3181	2345	1707	1552	1377
Дрогобицький	15143	11257	9609	6343	5626	4675	5150
Жидачівський	5748	3080	2603	2509	2494	2388	2553
Жовківський	12705	8313	7785	8240	8013	6514	5714
Золочівський	5637	1908	1533	1504	1580	1398	1389
Кам'янка-Бузький	8705	5871	6040	5699	3179	2840	2389
Миколаївський	2898	1703	1269	1645	1439	1708	1552
Мостиський	12528	9169	8796	8963	8284	7210	7005
Перемишлянський	7821	1962	1937	1908	2297	3937	3959
Пустомитівський	4215	6664	4788	4521	4986	4908	4151
Радехівський	10019	3657	3403	1788	1816	1863	1783
Самбірський	12196	6942	6872	4551	2808	2617	2771
Сколівський	6256	6995	6069	5851	5882	5844	5980
Сокальський	15072	5258	4496	4140	4092	3346	2698
Старосамбірський	11205	7057	7105	7043	6277	6047	5806
Стрийський	9171	4093	3496	3701	2760	2689	2423
Турківський	7342	12875	13107	13125	12245	12141	11940
Яворівський	11861	7077	5589	5073	5274	4275	4147
Львів	498	19	19	19	19	19	19
Борислав	53	53	53	52	53	53	53
Дрогобич	23	26	26	26	26	26	26
Моршин	...	-	-	-	-	-	-
Новий Розділ	...	-	-	-	-	-	-
Самбір	-	-	-	-	-	-	-
Стрий	-	-	-	-	-	-	-
Трускавець	-	-	-	-	-	-	-
Червоноград	-	-	-	-	-	-	-

3.4. Посівні площі основних сільськогосподарських культур у сільськогосподарських підприємствах

(га)

	Вся посівна площа						
	2000	2004	2005	2006	2007	2008	2009
Всього по області	393531	239650	225412	206893	189837	228765	234868
Бродівський	26642	21263	21328	20607	20051	21544	20615
Буський	22356	17573	16835	14352	15844	17997	16450
Городоцький	21241	9514	9365	8698	7131	8509	8722
Дрогобицький	12523	7535	6016	5526	5008	5095	5884
Жидачівський	22500	14140	13512	11349	9552	18123	18294
Жовківський	23497	17036	15250	13768	13302	14329	13473
Золочівський	27839	18255	20436	23377	23329	31015	28771
Кам'янка-Бузький	27848	18631	16161	14969	10897	12307	12542
Миколаївський	12409	8428	7071	6225	5135	6649	9436
Мостиський	21020	7722	6972	6145	4543	6564	6579
Перемишлянський	15196	4683	4277	3438	2613	6403	7372
Пустомитівський	15898	12652	12245	11624	11301	10711	11857
Радохівський	32824	14245	13782	10043	11431	15098	18594
Самбірський	22578	17365	15549	12832	9039	8520	10256
Сколівський	146	16	16	16	16	16	12
Сокальський	50643	30442	30097	30033	29475	33076	31445
Старосамбірський	5755	3217	2665	2724	2291	2373	2565
Стрийський	16537	8775	7626	5609	4069	4971	7633
Турківський	149	133	128	143	52	51	52
Яворівський	14708	7903	5960	5310	4642	5303	4210
Львів	1199	99	102	83	95	92	87
Борислав	-	-	-	-	-	-	-
Дрогобич	19	19	19	19	19	19	19
Моршин	...	-	-	-	-	-	-
Новий Розділ	...	-	-	-	-	-	-
Самбір	4	4	-	3	2	-	-
Стрий	-	-	-	-	-	-	-
Трускавець	-	-	-	-	-	-	-
Червоноград	-	-	-	-	-	-	-

Продовження табл. 3.4

	Зернові і зернобобові культури						
	2000	2004	2005	2006	2007	2008	2009
Всього по області	193174	153081	148937	136042	124354	155866	157173
Бродівський	14109	12783	12750	12418	11049	13194	11455
Буський	12168	11432	11923	10701	10665	13454	12146
Городоцький	9873	7299	7651	6291	5682	6902	6637
Дрогобицький	4500	3874	2744	2545	2177	2984	3584
Жидачівський	11328	10195	9800	8487	7202	13744	14086
Жовківський	11267	10642	8904	8166	7704	8807	7640
Золочівський	17367	14079	16147	17139	16598	19167	24226
Кам'янка-Бузький	11591	10390	9474	8547	7052	7468	8632
Миколаївський	6700	5404	4510	3637	2717	3657	3369
Мостиський	10481	5316	4583	3698	3109	4910	5043
Перемишлянський	6424	3490	3173	2576	1883	3628	4064
Пустомитівський	9704	9179	9601	8562	8322	8413	8779
Радехівський	16912	9227	9285	6357	7530	10890	10958
Самбірський	12150	8915	8235	8696	6026	6461	5916
Сколівський	113	-	-	-	-	-	-
Сокальський	23609	19556	19993	19714	19297	23588	21760
Старосамбірський	2861	1988	1662	1574	1458	1634	1897
Стрийський	5136	5148	4805	3116	2572	3286	3793
Турківський	1	3	1	1	-	-	-
Яворівський	6317	4120	3649	3778	3286	3652	3142
Львів	557	37	47	36	22	27	46
Борислав	-	-	-	-	-	-	-
Дрогобич	3	-	-	-	-	-	-
Моршин	...	-	-	-	-	-	-
Новий Розділ	...	-	-	-	-	-	-
Самбір	3	4	-	3	3	-	-
Стрий	-	-	-	-	-	-	-
Трускавець	-	-	-	-	-	-	-
Червоноград	-	-	-	-	-	-	-

Продовження табл. 3.4

	Технічні культури						
	2000	2004	2005	2006	2007	2008	2009
Всього по області	37234	23637	24497	29030	30618	40804	47707
Бродівський	2447	4824	5429	4900	5757	5242	5588
Буський	3112	1494	1494	2037	3034	3439	3038
Городоцький	1805	365	439	1473	934	1227	1658
Дрогобицький	798	66	26	40	178	190	222
Жидачівський	2843	1415	1504	1422	1215	3451	3279
Жовківський	2601	1431	1728	1013	1270	1941	2406
Золочівський	2946	2135	2952	5475	5734	10694	3737
Кам'янка-Бузький	3521	2037	1389	1576	960	2269	2070
Миколаївський	1144	567	721	624	500	214	3944
Мостиський	1398	486	307	406	273	654	515
Перемишлянський	2272	718	687	561	527	590	1075
Пустомитівський	1064	1434	836	1481	1552	177	1395
Радехівський	2026	741	870	1506	1649	2299	5684
Самбірський	1955	1702	1750	1243	1205	1046	3071
Сколівський	-	-	-	-	-	-	-
Сокальський	4895	3333	3849	4671	4928	5207	6193
Старосамбірський	603	224	30	105	242	312	251
Стрийський	886	272	139	245	316	1074	3220
Турківський	-	-	-	-	-	-	-
Яворівський	867	393	347	252	314	756	361
Львів	50	-	-	-	30	23	-
Борислав	-	-	-	-	-	-	-
Дрогобич	-	-	-	-	-	-	-
Моршин	...	-	-	-	-	-	-
Новий Розділ	...	-	-	-	-	-	-
Самбір	1	-	-	-	-	-	-
Стрий	-	-	-	-	-	-	-
Трускавець	-	-	-	-	-	-	-
Червоноград	-	-	-	-	-	-	-

Продовження табл. 3.4

	Льон - довгунець						
	2000	2004	2005	2006	2007	2008	2009
Всього по області	3045	3554	1680	1061	545	522	336
Бродівський	258	407	208	99	102	13	-
Буський	-	-	-	-	-	-	-
Городоцький	26	-	-	-	-	-	-
Дрогобицький	19	-	-	-	-	-	-
Жидачівський	154	70	70	20	-	-	-
Жовківський	105	246	183	30	28	13	26
Золочівський	70	100	70	50	20	47	56
Кам'янка-Бузький	123	799	287	283	-	-	-
Миколаївський	10	5	5	5	5	-	-
Мостиський	70	-	-	-	-	-	-
Перемишлянський	375	277	210	120	55	32	-
Пустомитівський	7	3	3	2	1	1	1
Радехівський	-	-	-	-	-	-	-
Самбірський	602	923	361	271	146	82	-
Сколівський	-	-	-	-	-	-	-
Сокальський	289	205	53	19	3	-	-
Старосамбірський	357	217	20	70	95	230	183
Стрийський	20	0	0	-	-	-	-
Турківський	-	-	-	-	-	-	-
Яворівський	560	302	210	92	90	104	70
Львів	-	-	-	-	-	-	-
Борислав	-	-	-	-	-	-	-
Дрогобич	-	-	-	-	-	-	-
Моршин	...	-	-	-	-	-	-
Новий Розділ	...	-	-	-	-	-	-
Самбір	-	-	-	-	-	-	-
Стрий	-	-	-	-	-	-	-
Трускавець	-	-	-	-	-	-	-
Червоноград	-	-	-	-	-	-	-

Продовження табл. 3.4

	Цукрові буряки (фабричні)						
	2000	2004	2005	2006	2007	2008	2009
Всього по області	15640	9219	11695	13520	10584	11451	7419
Бродівський	1563	1092	1437	1502	1247	2867	2307
Буський	1403	727	845	1121	884	736	759
Городоцький	574	62	133	368	-	-	-
Дрогобицький	233	30	20	-	-	-	-
Жидачівський	1485	714	929	754	655	604	-
Жовківський	385	340	488	436	74	94	67
Золочівський	1218	1550	2075	3014	3112	2999	330
Кам'янка-Бузький	1134	583	726	559	196	335	428
Миколаївський	568	186	238	152	21	3	-
Мостиський	256	85	26	4	-	-	-
Перемишлянський	268	121	118	195	181	82	97
Пустомитівський	197	317	208	48	1	1	-
Радохівський	1460	645	662	1311	882	973	1102
Самбірський	839	295	746	389	10	-	-
Сколівський	-	-	-	-	-	-	-
Сокальський	3760	2416	3017	3622	3320	2755	2329
Старосамбірський	107	6	6	-	-	-	-
Стрийський	40	48	10	-	-	-	-
Турківський	-	-	-	-	-	-	-
Яворівський	129	2	11	45	1	-	-
Львів	20	-	-	-	-	2	-
Борислав	-	-	-	-	-	-	-
Дрогобич	-	-	-	-	-	-	-
Моршин	...	-	-	-	-	-	-
Новий Розділ	...	-	-	-	-	-	-
Самбір	1	-	-	-	-	-	-
Стрий	-	-	-	-	-	-	-
Трускавець	-	-	-	-	-	-	-
Червоноград	-	-	-	-	-	-	-

Продовження табл. 3.4

	Картопля						
	2000	2004	2005	2006	2007	2008	2009
Всього по області	1396	1288	765	703	1531	1824	1984
Бродівський	17	15	14	14	9	7	5
Буський	31	45	34	20	32	35	30
Городоцький	62	82	30	14	13	9	9
Дрогобицький	69	32	18	23	14	11	13
Жидачівський	80	47	50	53	47	48	55
Жовківський	253	276	174	124	140	147	150
Золочівський	20	76	26	24	35	16	11
Кам'янка-Бузький	205	132	43	127	741	962	1167
Миколаївський	63	52	38	58	160	181	161
Мостиський	54	57	50	45	48	52	36
Перемишлянський	24	11	13	6	18	14	9
Пустомитівський	126	184	68	40	95	142	156
Радохівський	38	17	10	8	15	11	7
Самбірський	57	17	12	7	11	18	16
Сколівський	2	2	2	1	2	1	1
Сокальський	100	77	45	37	39	32	22
Старосамбірський	74	63	50	35	38	65	65
Стрийський	54	59	54	37	47	51	45
Турківський	3	3	1	2	-	-	-
Яворівський	47	37	30	28	27	22	26
Львів	17	4	3	-	-	0	0
Борислав	-	-	-	-	-	-	-
Дрогобич	-	-	-	-	-	-	-
Моршин	...	-	-	-	-	-	-
Новий Розділ	...	-	-	-	-	-	-
Самбір	-	-	-	-	-	-	-
Стрий	-	-	-	-	-	-	-
Трускавець	-	-	-	-	-	-	-
Червоноград	-	-	-	-	-	-	-

Продовження табл. 3.4

	Овочі - всього						
	2000	2004	2005	2006	2007	2008	2009
Всього по області	1603	964	1265	1774	1461	2409	1413
Бродівський	314	247	446	593	486	593	610
Буський	70	65	173	157	255	24	16
Городоцький	64	21	36	29	8	6	5
Дрогобицький	29	4	4	3	-	4	7
Жидачівський	59	19	20	54	41	153	159
Жовківський	237	172	159	198	171	219	164
Золочівський	71	23	32	29	20	14	11
Кам'янка-Бузький	34	49	78	322	216	211	37
Миколаївський	90	67	32	44	48	360	114
Мостиський	49	48	47	70	31	33	29
Перемишлянський	58	5	10	3	5	-	3
Пустомитівський	258	78	77	105	42	534	115
Радохівський	50	7	12	2	2	2	1
Самбірський	28	13	26	29	13	70	4
Сколівський	0	0	0	0	0	0	-
Сокальський	30	34	30	46	44	96	64
Старосамбірський	44	29	18	25	23	29	25
Стрийський	43	34	14	22	18	30	18
Турківський	1	-	-	-	-	-	-
Яворівський	44	22	26	22	21	15	15
Львів	30	27	25	21	17	16	16
Борислав	-	-	-	-	-	-	-
Дрогобич	-	0	-	-	-	-	-
Моршин	...	-	-	-	-	-	-
Новий Розділ	...	-	-	-	-	-	-
Самбір	-	0	-	-	-	-	-
Стрий	-	-	-	-	-	-	-
Трускавець	0	-	-	-	-	-	-
Червоноград	-	-	-	-	-	-	-

Продовження табл. 3.4

	Кормові культури - всього						
	2000	2004	2005	2006	2007	2008	2009
Всього по області	159981	60634	49928	39267	31846	27838	26574
Бродівський	9704	3367	2684	2615	2750	2507	2952
Буський	6975	4537	3211	1437	1858	1044	1220
Городоцький	9437	1746	1209	891	494	365	414
Дрогобицький	7127	3559	3224	2916	2640	1905	2057
Жидачівський	8188	2460	2133	1330	1041	718	715
Жовківський	9139	4513	4285	4268	4017	3216	3113
Золочівський	7392	1933	1275	708	935	1112	778
Кам'янка-Бузький	12498	6022	5178	4397	1928	1397	637
Миколаївський	4412	2339	1771	1862	1711	2237	1848
Мостиський	9038	1814	1985	1925	1082	916	955
Перемишлянський	6418	459	394	292	180	2171	2221
Пустомитівський	4745	1773	1659	1434	1274	1441	1406
Радехівський	13752	4252	3603	2166	2235	1895	1944
Самбірський	8388	6718	5525	2858	1785	925	1249
Сколівський	31	13	14	15	14	14	11
Сокальський	22009	7443	6180	5566	5167	4153	3406
Старосамбірський	2173	914	904	983	531	334	328
Стрийський	10417	3263	2614	2189	1115	532	558
Турківський	144	127	125	140	52	52	52
Яворівський	7433	3332	1908	1229	993	859	666
Львів	545	31	28	27	25	26	25
Борислав	-	-	-	-	-	-	-
Дрогобич	16	19	19	19	19	19	19
Моршин	...	-	-	-	-	-	-
Новий Розділ	...	-	-	-	-	-	-
Самбір	-	-	-	0	0	-	-
Стрий	-	-	-	-	-	-	-
Трускавець	-	-	-	-	-	-	-
Червоноград	-	-	-	-	-	-	-

Продовження табл. 3.4

	Кормові коренеплоди, включаючи цукрові буряки на годівлю худоби						
	2000	2004	2005	2006	2007	2008	2009
Всього по області	1950	321	235	163	95	64	55
Бродівський	51	6	3	3	2	2	-
Буський	23	4	3	2	2	1	2
Городоцький	77	6	5	2	3	3	1
Дрогобицький	33	7	1	0	-	-	-
Жидачівський	136	19	26	19	7	5	9
Жовківський	130	27	14	8	3	3	4
Золочівський	123	14	12	6	8	5	5
Кам'янка-Бузький	116	15	3	1	1	1	2
Миколаївський	61	9	6	2	1	1	1
Мостиський	23	6	9	7	5	4	5
Перемишлянський	75	11	5	4	3	4	3
Пустомитівський	79	2	8	3	3	6	0
Радехівський	115	8	8	6	3	2	6
Самбірський	50	2	4	3	1	1	0
Сколівський	-	-	-	-	0	0	0
Сокальський	687	163	114	85	38	15	10
Старосамбірський	13	7	5	7	7	5	1
Стрийський	71	13	9	4	7	6	6
Турківський	1	0	0	0	-	-	-
Яворівський	68	1	0	1	1	1	1
Львів	18	1	-	-	-	-	0
Борислав	-	-	-	-	-	-	-
Дрогобич	-	-	-	-	-	-	-
Моршин	...	-	-	-	-	-	-
Новий Розділ	...	-	-	-	-	-	-
Самбір	-	-	0	0	0	-	-
Стрий	-	-	-	-	-	-	-
Трускавець	-	-	-	-	-	-	-
Червоноград	-	-	-	-	-	-	-

Продовження табл. 3.4

	Кукурудза на силос і зелений корм							
	2000	2003	2004	2005	2006	2007	2008	2009
Всього по області	18881	7708	6724	5222	4620	4013	4150	3724
Бродівський	1856	1001	874	814	863	902	730	812
Буський	1017	394	383	278	168	114	108	5
Городоцький	1158	278	248	130	76	20	12	9
Дрогобицький	241	244	129	107	122	59	70	148
Жидачівський	860	394	277	182	103	64	124	174
Жовківський	516	291	515	301	287	227	167	306
Золочівський	1380	410	383	81	46	147	595	203
Кам'янка-Бузький	2204	854	552	403	221	182	176	115
Миколаївський	696	617	440	343	266	148	65	54
Мостиський	292	36	4	4	0	17	33	3
Перемишлянський	117	55	30	37	8	-	-	-
Пустомитівський	751	180	258	170	293	209	260	213
Радехівський	2145	311	268	225	225	161	256	254
Самбірський	790	375	325	219	242	171	99	76
Сколівський	-	-	-	-	-	0	0	-
Сокальський	4052	2136	1867	1774	1659	1548	1410	1293
Старосамбірський	70	-	-	-	-	-	-	-
Стрийський	357	101	138	126	14	15	18	34
Турківський	-	-	-	-	-	-	-	-
Яворівський	354	29	33	28	27	29	26	25
Львів	25	2	-	-	-	-	-	-
Борислав	-	-	-	-	-	-	-	-
Дрогобич	-	-	-	-	-	-	-	-
Моршин	...	-	-	-	-	-	-	-
Новий Розділ	...	-	-	-	-	-	-	-
Самбір	-	-	-	-	-	-	-	-
Стрий	-	-	-	-	-	-	-	-
Трускавець	-	-	-	-	-	-	-	-
Червоноград	-	-	-	-	-	-	-	-

Продовження табл. 3.4

	Однорічні трави						
	2000	2004	2005	2006	2007	2008	2009
Всього по області	37781	11485	10505	6520	5267	4996	5119
Бродівський	2555	972	836	811	540	499	726
Буський	1805	1022	878	384	350	259	271
Городоцький	2973	266	189	76	15	68	10
Дрогобицький	1444	409	510	263	148	232	311
Жидачівський	3025	505	663	282	170	176	176
Жовківський	1981	1037	1455	933	589	403	473
Золочівський	1850	815	637	211	250	224	263
Кам'янка-Бузький	2970	987	648	213	295	243	191
Миколаївський	1374	468	494	316	480	978	778
Мостиський	1127	114	172	158	100	121	67
Перемишлянський	643	97	70	76	23	14	32
Пустомитівський	1087	571	373	207	191	299	303
Радехівський	4639	1124	887	570	688	461	473
Самбірський	1263	614	230	129	123	90	73
Сколівський	7	4	3	1	1	1	1
Сокальський	4519	1755	1634	1419	1132	802	839
Старосамбірський	257	34	42	3	4	19	7
Стрийський	2736	393	394	361	51	80	95
Турківський	-	1	1	0	-	-	23
Яворівський	1449	284	379	98	110	20	-
Львів	77	13	10	9	7	8	7
Борислав	-	-	-	-	-	-	-
Дрогобич	-	-	-	-	-	-	-
Моршин	...	-	-	-	-	-	-
Новий Розділ	...	-	-	-	-	-	-
Самбір	-	-	-	-	-	-	-
Стрий	-	-	-	-	-	-	-
Трускавець	-	-	-	-	-	-	-
Червоноград	-	-	-	-	-	-	-

Продовження табл. 3.4

	Багаторічні трави - всього						
	2000	2004	2005	2006	2007	2008	2009
Всього по області	108582	44076	35023	29339	23358	19015	17821
Бродівський	5953	1719	1142	1288	1606	1276	1415
Буський	4516	3337	2143	878	1392	675	932
Городоцький	5472	1229	890	737	457	282	324
Дрогобицький	4925	2868	2373	2530	2282	1535	1582
Жидачівський	4305	1643	1174	926	790	413	396
Жовківський	6802	3086	2656	3150	3546	2742	2380
Золочівський	4844	996	671	555	525	370	299
Кам'янка-Бузький	7533	4479	4114	3963	1450	977	352
Миколаївський	2583	1470	1001	1310	1082	1204	1015
Мостиський	7614	1820	1801	1781	959	758	880
Перемишлянський	5591	356	322	204	158	2153	2186
Пустомитівський	2789	943	1105	930	877	876	892
Радехівський	9511	3459	2775	1564	1535	1240	1292
Самбірський	5922	5766	5057	2483	1490	735	1087
Сколівський	24	9	11	14	14	13	10
Сокальський	14762	4163	3316	2955	2775	2202	1431
Старосамбірський	1851	876	856	972	521	310	320
Стрийський	7767	2800	2085	1904	1054	428	423
Турківський	143	126	124	140	52	52	52
Яворівський	5162	2894	1370	1018	756	737	516
Львів	497	18	18	18	18	18	18
Борислав	-	-	-	-	-	-	-
Дрогобич	16	19	19	19	19	19	19
Моршин	...	-	-	-	-	-	-
Новий Розділ	...	-	-	-	-	-	-
Самбір	-	-	-	-	-	-	-
Стрий	-	-	-	-	-	-	-
Трускавець	-	-	-	-	-	-	-
Червоноград	-	-	-	-	-	-	-

3.5. Виробництво основних сільськогосподарських культур господарствами усіх категорій

(т)

	Зернові і зернобобові культури							Частка районів в області за 2009 рік, %
	2000	2004	2005	2006	2007	2008	2009	
	у вазі після доробки							
Всього по області	481437	677985	626805	587384	611504	837212	822515	100
Бродівський	36305	58899	50037	43561	42041	56118	50435	6,1
Буський	27016	52525	48008	44224	44461	59593	61384	7,5
Городоцький	16908	35325	36544	31828	35228	57819	47613	5,8
Дрогобицький	14205	18879	15731	13989	14377	18125	22341	2,7
Жидачівський	21878	27910	27167	23530	20725	55196	59595	7,2
Жовківський	39408	50895	45307	43575	41098	51313	49729	6,0
Золочівський	37435	45763	50628	52733	72774	97390	108984	13,3
Кам'янка-Бузький	31424	32689	30783	30245	29766	42306	46250	5,6
Миколаївський	14387	20077	14856	12706	11475	16590	14207	1,7
Мостиський	22465	30489	25609	26473	26523	31828	33656	4,1
Перемишлянський	25091	28383	25383	24398	24461	29557	30031	3,7
Пустомитівський	27151	47481	48402	45496	48694	72709	52938	6,5
Радехівський	31266	45546	45667	43867	47287	65023	62578	7,6
Самбірський	22920	29180	23918	24007	25341	26621	28946	3,5
Сколівський	495	1283	958	556	422	550	617	0,0
Сокальський	64179	83234	78883	74146	77218	102831	96512	11,7
Старосамбірський	15409	18867	15629	14061	13289	13197	14487	1,8
Стрийський	11837	17648	16642	12455	11371	14525	15468	1,9
Турківський	2413	3599	2721	2660	2694	2556	2801	0,3
Яворівський	18478	28978	23584	22590	21988	23084	23617	2,9
Львів	651	32	110	44	31	44	74	0,0
Борислав	82	90	73	74	59	72	79	0,0
Дрогобич	20	6	6	5	6	6	5	0,0
Моршин	...	20	16	16	13	-	-	-
Новий Розділ	...	167	128	129	146	146	155	0,0
Самбір	3	3	2	4	6	3	3	0,0
Стрий	7	14	10	10	7	8	8	0,0
Трускавець	-	-	-	-	-	-	-	-
Червоноград	4	3	3	2	3	2	2	0,0

Продовження табл. 3.5

	Цукрові буряки(фабричні)							Частка районів в області за 2009 рік,%
	2000	2004	2005	2006	2007	2008	2009	
Всього по області	400560	518083	437331	602595	498622	584032	316240	100
Бродівський	28926	44365	40536	75230	53478	112909	90280	28,5
Буський	24535	30683	24397	33903	28647	33156	35368	11,2
Городоцький	11424	20430	12857	14732	6321	4024	1141	0,4
Дрогобицький	2684	2130	964	250	62	-	-	-
Жидачівський	24938	24869	24813	29725	21276	21957	3060	1,0
Жовківський	19162	38736	29746	29175	13359	8499	2452	0,8
Золочівський	28538	44988	63253	106192	153408	156948	18149	5,8
Кам'янка-Бузький	31088	40847	29582	31283	21371	29608	25417	8,0
Миколаївський	12280	10883	7537	5554	1346	1388	440	0,1
Мостиський	9728	10497	7918	7255	2564	1539	229	0,1
Перемишлянський	11946	17529	11414	17854	11516	9295	5203	1,6
Пустомитівський	13300	22028	14839	13155	2865	6804	1634	0,5
Радехівський	34709	44514	29972	49136	41256	56503	37502	11,9
Самбірський	18830	16791	16111	17376	2524	1479	63	0,0
Сколівський	-	-	-	-	-	-	-	-
Сокальський	119240	137343	114784	163681	136959	137000	94030	29,7
Старосамбірський	5015	5848	4601	3193	726	410	243	0,1
Стрийський	912	390	74	18	29	60	-	-
Турківський	-	-	-	-	-	-	-	-
Яворівський	3173	5179	3914	4859	915	2414	997	0,3
Львів	120	-	-	-	-	3	-	-
Борислав	-	-	-	-	-	-	-	-
Дрогобич	-	-	-	-	-	-	-	-
Моршин	...	-	-	-	-	-	-	-
Новий Розділ	...	33	19	24	-	3	32	0,0
Самбір	12	-	-	-	-	-	-	-
Стрий	-	-	-	-	-	-	-	-
Трускавець	-	-	-	-	-	-	-	-
Червоноград	-	-	-	-	-	-	-	-

Продовження табл. 3.5

	Картопля							Частка районів в області за 2009 рік, %
	2000	2004	2005	2006	2007	2008	2009	
Всього по області	1510338	1470540	1297287	1471688	1521796	1370753	1504001	100
Бродівський	76438	53511	52593	63602	62728	59794	64663	4,3
Буський	45284	47182	43569	51519	49725	45085	46684	3,1
Городоцький	95803	96812	75498	67996	73103	66273	70702	4,7
Дрогобицький	74635	84205	84292	84806	87394	76169	82628	5,5
Жидачівський	60292	70174	66350	76975	72437	65968	73378	4,9
Жовківський	145742	119676	95490	116797	123103	108687	120293	8,0
Золочівський	67442	56285	45671	60550	63990	55428	58811	3,9
Кам'янка-Бузький	104519	70268	68567	81063	97900	92019	114969	7,7
Миколаївський	73847	51172	41208	47182	45757	41530	45317	3,0
Мостиський	79065	72369	74146	78557	76527	66128	72616	4,8
Перемишлянський	73229	61099	38072	45438	48446	47797	50147	3,3
Пустомитівський	99742	122201	97028	109947	117367	105766	117272	7,8
Радехівський	64330	39836	38465	44287	48696	48086	53172	3,5
Самбірський	69059	68019	59673	70740	76585	67565	75761	5,0
Сколівський	31483	29254	25696	20908	19876	18020	21026	1,4
Сокальський	101517	93698	92266	117429	117601	112182	121044	8,0
Старосамбірський	78722	84981	71472	80036	86573	79893	84714	5,6
Стрийський	53216	76598	70788	73046	66863	55220	63452	4,2
Турківський	32154	29870	27926	31136	33496	29846	31550	2,1
Яворівський	64518	122677	108629	126079	127947	109162	113887	7,6
Львів	3389	3483	2869	3379	3893	3414	3626	0,3
Борислав	5291	4208	4417	5246	6406	4960	5574	0,4
Дрогобич	5278	4198	4406	5233	5197	4947	5387	0,4
Моршин	...	1016	1096	1302	1252	12	14	0,0
Новий Розділ	...	1182	820	974	1168	1330	1404	0,1
Самбір	1537	2062	1905	2263	2570	2428	2564	0,2
Стрий	920	1089	817	971	1157	1097	1159	0,1
Трускавець	247	196	206	245	243	12	13	0,0
Червоноград	2639	3219	3352	3982	3796	1935	2174	0,1

Продовження табл. 3.5

	Овочі - всього							Частка районів в області за 2009 рік, %
	2000	2004	2005	2006	2007	2008	2009	
Всього по області	268604	328062	379567	402563	432408	422330	412024	100
Бродівський	14473	9423	11365	11339	14212	15352	15936	3,9
Буський	4636	8091	7958	8566	9211	8338	8525	2,1
Городоцький	12049	17339	18096	15531	16488	17276	22693	5,5
Дрогобицький	9484	19472	21186	22083	25141	24965	24031	5,8
Жидачівський	4165	8966	10708	11261	11578	11415	11612	2,8
Жовківський	73206	60865	77472	80842	93411	100471	90738	22,0
Золочівський	9438	10790	12479	13117	13529	11973	12162	3,0
Кам'янка-Бузький	14835	14569	19065	24957	24174	22230	22456	5,5
Миколаївський	4590	8455	9165	8605	8662	12694	8324	2,0
Мостиський	9255	13066	15727	17920	17892	17507	16630	4,1
Перемишлянський	12022	11635	10699	12225	12639	10475	9896	2,4
Пустомитівський	20995	48460	54746	58040	62522	57177	60143	14,6
Радехівський	4202	7801	9418	9105	9419	7925	8003	1,9
Самбірський	5535	8663	10572	11120	12154	10788	11565	2,8
Сколівський	1238	1751	2210	2515	2536	2547	2286	0,6
Сокальський	21029	21429	24047	25257	27010	26466	26314	6,4
Старосамбірський	14215	12986	9945	11260	11931	12798	11134	2,7
Стрийський	8894	12433	14132	16031	16404	13808	13764	3,3
Турківський	4395	1900	1997	2128	2330	2505	2171	0,5
Яворівський	15130	22971	30620	31892	34135	28704	26955	6,5
Львів	2490	3121	4000	4454	3167	2974	2988	0,7
Борислав	407	648	591	628	574	612	571	0,1
Дрогобич	1055	1530	1487	1612	1416	1537	1392	0,3
Моршин	...	425	415	448	416	377	360	0,1
Новий Розділ	...	176	170	178	123	151	145	0,0
Самбір	160	214	296	325	312	305	277	0,1
Стрий	206	230	274	296	282	257	253	0,1
Трускавець	12	11	14	17	19	3	2	0,0
Червоноград	488	642	713	811	721	700	698	0,2

Продовження табл. 3.5

	Кормові коренеплоди і цукрові буряки на годівлю худоби							Частка районів в області за 2009 рік, %
	2000	2004	2005	2006	2007	2008	2009	
Всього по області	585040	652489	665824	563668	569992	533883	514193	100
Бродівський	34233	32688	28098	21128	36956	24428	27399	5,3
Буський	14344	27227	34597	26076	18262	15972	13517	2,6
Городоцький	32269	28437	30430	20833	20947	16559	13197	2,6
Дрогобицький	34575	32709	23159	19542	18831	23637	24360	4,7
Жидачівський	61338	38753	57323	54603	46694	53752	46785	9,1
Жовківський	60777	50268	50815	54394	44543	54809	53994	10,5
Золочівський	15595	32745	29178	22339	20467	21177	19554	3,8
Кам'янка-Бузький	37445	26354	25175	21639	17778	20575	23044	4,5
Миколаївський	14977	13968	22924	15738	18861	21405	16868	3,3
Мостиський	22406	38497	29870	33411	31409	20560	33592	6,5
Перемишлянський	26141	34083	31579	20682	23501	22855	16866	3,3
Пустомитівський	15987	54677	55601	41691	54490	38785	29320	5,7
Радехівський	19603	30626	30094	24563	26588	25664	21760	4,2
Самбірський	30582	29681	28379	25248	29177	24542	23289	4,5
Сколівський	7578	3491	5635	5114	5849	7505	7120	1,4
Сокальський	83890	77545	84273	65097	66099	46343	61325	11,9
Старосамбірський	36353	34940	29172	28045	27858	24076	24033	4,7
Стрийський	12623	19695	19104	20089	18161	17527	14880	2,9
Турківський	5854	8730	6420	6233	6246	7412	6428	1,3
Яворівський	17612	36317	42916	36146	36195	45455	35737	7,0
Львів	560	340	389	383	317	224	362	0,1
Борислав	36	118	75	74	82	82	102	0,0
Дрогобич	155	276	175	173	192	192	256	0,0
Моршин	...	-	-	-	-	-	-	-
Новий Розділ	...	131	188	173	218	178	175	0,0
Самбір	97	169	232	232	244	142	205	0,1
Стрий	10	24	22	22	27	27	25	0,0
Трускавець	-	-	-	-	-	-	-	-
Червоноград	-	-	-	-	-	-	-	-

Продовження табл. 3.5

	Сіно однорічних трав							Частка районів в області за 2009 рік, %
	2000	2004	2005	2006	2007	2008	2009	
Всього по області	30019	42286	42353	41563	36577	31085	27957	100
Бродівський	564	1485	1353	1314	1173	1218	1237	4,4
Буський	269	368	524	463	455	307	439	1,6
Городоцький	703	1908	1666	1207	800	736	400	1,5
Дрогобицький	2658	1445	970	512	385	402	474	1,7
Жидачівський	619	1699	3308	3152	2869	1850	2515	9,0
Жовківський	2470	3974	4052	3954	2909	2676	2264	8,1
Золочівський	1167	2480	2674	2161	2055	1622	1642	5,9
Кам'янка-Бузький	1354	701	643	630	509	654	590	2,1
Миколаївський	758	1248	1052	1376	1264	1528	1118	4,0
Мостиський	1746	3261	3028	3182	2755	1949	1903	6,8
Перемишлянський	5444	4508	3749	3973	4274	3240	2916	10,4
Пустомитівський	601	4289	2424	2421	2313	1940	1348	4,8
Радехівський	351	120	68	29	70	191	48	0,2
Самбірський	1105	1083	1079	1142	803	1071	763	2,7
Сколівський	2846	4068	5639	5607	4844	3833	3448	12,3
Сокальський	394	1088	1293	1412	1199	1479	1355	4,8
Старосамбірський	3309	3735	4221	4251	3461	2743	2312	8,3
Стрийський	320	1686	1582	1742	1427	1632	1260	4,5
Турківський	226	675	568	587	472	441	427	1,5
Яворівський	3088	2406	2406	2402	2500	1542	1469	5,3
Львів	-	-	9	-	-	1	-	-
Борислав	10	24	19	19	17	12	12	0,0
Дрогобич	3	3	2	2	2	3	2	0,0
Моршин	...	-	-	-	-	-	-	-
Новий Розділ	...	13	9	10	8	6	6	0,0
Самбір	14	19	15	15	13	9	9	0,0
Стрий	-	-	-	-	-	-	-	-
Трускавець	-	-	-	-	-	-	-	-
Червоноград	-	-	-	-	-	-	-	-

Закінчення табл. 3.5

	Сіно багаторічних трав							Частка районів в області за 2009 рік, %
	2000	2004	2005	2006	2007	2008	2009	
Всього по області	228907	260512	263791	227288	223916	223450	206865	100
Бродівський	3463	3897	5373	5149	5824	5686	6377	3,1
Буський	1964	934	2011	1737	2006	1132	1746	0,8
Городоцький	4009	14937	10747	7156	5498	4697	3669	1,8
Дрогобицький	26036	29273	18577	9319	8405	10351	10961	5,2
Жидачівський	3838	7439	8895	8214	8733	5960	8841	4,3
Жовківський	21438	17805	17806	16438	14238	13673	11068	5,4
Золочівський	4084	4039	4778	4351	5040	5250	4173	2,0
Кам'янка-Бузький	6233	5423	7099	5353	5401	8719	8781	4,2
Миколаївський	2428	2322	1705	1768	1663	1713	1654	0,8
Мостиський	20003	20416	26569	24903	25252	20221	19854	9,6
Перемишлянський	8589	7114	4976	4980	6221	6311	7350	3,6
Пустомитівський	5555	25206	17633	15524	17810	20658	14580	7,0
Радехівський	3054	2270	4035	1563	1876	3057	1901	0,9
Самбірський	30768	4597	8328	7997	5180	8091	8182	4,0
Сколівський	11263	21673	26959	23714	23919	23125	22407	10,8
Сокальський	5885	6354	6435	5834	6415	7059	4670	2,3
Старосамбірський	42759	26742	29359	26017	24738	22808	18441	8,9
Стрийський	3201	4725	5005	5478	4825	8159	7394	3,6
Турківський	12602	40154	40863	37318	34853	31960	29957	14,5
Яворівський	11517	14992	16487	14335	15880	14586	14683	7,1
Львів	137	21	25	23	21	25	24	0,0
Борислав	58	156	109	102	103	188	133	0,1
Дрогобич	23	23	17	15	15	21	19	0,0
Моршин	...	-	-	-	-	-	-	-
Новий Розділ	...	-	-	-	-	-	-	-
Самбір	-	-	-	-	-	-	-	-
Стрий	-	-	-	-	-	-	-	-
Трускавець	-	-	-	-	-	-	-	-
Червоноград	-	-	-	-	-	-	-	-

3.6. Виробництво основних сільськогосподарських культур сільськогосподарськими підприємствами

(т)

	Зернові і зернобобові культури							Частка районів в області за 2009 рік, %
	2000	2004	2005	2006	2007	2008	2009	
	у вазі після доробки							
Всього по області	260040	300795	284859	248023	287221	480506	466192	100
Бродівський	25319	36532	31049	24147	22825	34052	28897	6,2
Буський	16244	26654	26531	22756	24005	38705	40965	8,8
Городоцький	9284	9431	14759	12014	15634	35717	24800	5,3
Дрогобицький	6332	6276	3515	3143	3629	4093	8824	1,9
Жидачівський	14824	15201	14809	11904	9988	44959	48983	10,5
Жовківський	14888	17891	13858	11679	12274	17768	15500	3,3
Золочівський	24704	31367	36320	38885	59561	82122	93530	20,1
Кам'янка-Бузький	16984	15578	13105	11584	12202	22372	25939	5,6
Миколаївський	10087	10242	6300	4277	3756	9015	6484	1,4
Мостиський	7924	6850	6141	5493	6205	8627	10844	2,3
Перемишлянський	6871	4721	4263	3275	3370	11484	13177	2,8
Пустомитівський	10207	23461	27684	24887	30671	52917	34960	7,5
Радехівський	17717	16035	14260	9382	15766	29626	28107	6,0
Самбірський	12622	13745	10653	11547	10296	11493	13607	2,9
Сколівський	76	-	-	-	-	-	-	-
Сокальський	47990	50946	48409	42264	45374	63125	55108	11,8
Старосамбірський	2840	3322	2651	2295	2780	2571	3667	0,8
Стрийський	7273	6045	5386	4070	4512	7674	8073	1,8
Турківський	1	4	2	1	-	-	-	-
Яворівський	7202	6474	5067	4387	4351	4155	4666	1,0
Львів	641	19	97	31	19	31	61	0,0
Борислав	-	-	-	-	-	-	-	-
Дрогобич	9	-	-	-	-	-	-	-
Моршин	...	-	-	-	-	-	-	-
Новий Розділ	...	-	-	-	-	-	-	-
Самбір	1	1	-	2	3	-	-	-
Стрий	-	-	-	-	-	-	-	-
Трускавець	-	-	-	-	-	-	-	-
Червоноград	-	-	-	-	-	-	-	-

Продовження табл. 3.6

	Озимі зернові культури							Частка районів в області за 2009 рік, %
	2000	2004	2005	2006	2007	2008	2009	
	у вазі після доробки							
Всього по області	174722	190318	166509	131249	140870	203922	257958	100
Бродівський	15527	25231	21057	13340	11343	19299	19139	7,4
Буський	9909	16110	16377	14360	13899	17018	21569	8,4
Городоцький	6964	6120	8887	5116	4316	8590	9999	3,9
Дрогобицький	5145	4177	2183	1963	2493	2138	7750	3,0
Жидачівський	10890	11099	10032	7930	5954	12581	18655	7,2
Жовківський	10488	12377	8161	7354	8009	11047	10618	4,1
Золочівський	15808	19881	18125	17053	25143	30718	48146	18,7
Кам'янка-Бузький	11478	10367	8489	6728	5540	12468	16932	6,6
Миколаївський	7682	7296	3567	2491	2200	3673	2535	1,0
Мостиський	6004	4248	3950	3427	3573	4751	8605	3,3
Перемишлянський	4772	2989	2620	1639	1945	5418	8918	3,5
Пустомитівський	7592	10339	9695	7380	8925	10569	11652	4,5
Радехівський	10417	10093	8747	4886	9123	14944	16061	6,2
Самбірський	8517	8689	6285	6852	4171	5228	7168	2,8
Сколівський	59	-	-	-	-	-	-	-
Сокальський	31550	31246	30540	24622	27339	36470	38945	15,0
Старосамбірський	1968	2253	1680	1523	1944	1504	3000	1,2
Стрийський	4516	3389	2767	1978	2305	5042	5182	2,0
Турківський	-	1	1	0	-	-	-	-
Яворівський	5040	4409	3289	2583	2630	2437	3051	1,2
Львів	396	4	57	24	18	30	33	0,0
Борислав	-	-	-	-	-	-	-	-
Дрогобич	-	-	-	-	-	-	-	-
Моршин	...	-	-	-	-	-	-	-
Новий Розділ	...	-	-	-	-	-	-	-
Самбір	-	-	-	-	-	-	-	-
Стрий	-	-	-	-	-	-	-	-
Трускавець	-	-	-	-	-	-	-	-
Червоноград	-	-	-	-	-	-	-	-

Продовження табл. 3.6

	Ярі зернові культури							Частка районів в області за 2009 рік, %
	2000	2004	2005	2006	2007	2008	2009	
	у вазі після доробки							
Всього по області	85318	110477	118350	116774	146351	276584	208234	100
Бродівський	9791	11301	9992	10807	11482	14753	9758	4,7
Буський	6335	10543	10153	8396	10106	21687	19396	9,3
Городоцький	2320	3311	5872	6898	11318	27127	14801	7,1
Дрогобицький	1187	2099	1332	1180	1136	1956	1074	0,5
Жидачівський	3934	4102	4777	3974	4034	32378	30328	14,6
Жовківський	4400	5514	5697	4325	4265	6721	4882	2,3
Золочівський	8896	11487	18196	21832	34418	51404	45384	21,8
Кам'янка-Бузький	5506	5211	4616	4856	6662	9904	9008	4,3
Миколаївський	2405	2946	2732	1786	1556	5342	3949	1,9
Мостиський	1920	2602	2191	2066	2632	3876	2240	1,1
Перемишлянський	2099	1732	1644	1636	1425	6065	4258	2,0
Пустомитівський	2615	13122	17990	17507	21746	42348	23306	11,2
Радехівський	7300	5942	5513	4496	6643	14682	12046	5,8
Самбірський	4105	5056	4367	4695	6125	6266	6439	3,1
Сколівський	17	-	-	-	-	-	-	-
Сокальський	16440	19700	17869	17642	18035	26654	16163	7,8
Старосамбірський	873	1069	971	772	836	1067	667	0,3
Стрийський	2757	2656	2620	2092	2207	2632	2892	1,4
Турківський	1	3	1	1	-	-	-	-
Яворівський	2162	2065	1777	1804	1721	1718	1615	0,8
Львів	245	15	40	7	1	1	28	0,0
Борислав	-	-	-	-	-	-	-	-
Дрогобич	9	-	-	-	-	-	-	-
Моршин	...	-	-	-	-	-	-	-
Новий Розділ	...	-	-	-	-	-	-	-
Самбір	1	1	-	2	3	-	-	-
Стрий	-	-	-	-	-	-	-	-
Трускавець	-	-	-	-	-	-	-	-
Червоноград	-	-	-	-	-	-	-	-

Продовження табл. 3.6

	Волокно льону - довгунця							Частка районів в області за 2009 рік, %
	2000	2004	2005	2006	2007	2008	2009	
Всього по області	1064	1475	769	215	100	76	66	100
Бродівський	67	97	57	28	11	4	-	-
Буський	-	-	-	-	-	-	-	-
Городоцький	2	-	-	-	-	-	-	-
Дрогобицький	4	-	-	-	-	-	-	-
Жидачівський	29	35	22	4	-	-	-	-
Жовківський	27	63	48	13	7	6	16	24,2
Золочівський	22	55	55	6	13	1	-	-
Кам'янка-Бузький	28	555	265	36	-	-	-	-
Миколаївський	-	-	-	-	-	-	-	-
Мостиський	11	-	-	-	-	-	-	-
Перемишлянський	167	65	69	25	2	2	-	-
Пустомитівський	-	-	-	1	0	0	0	0,0
Радехівський	-	-	-	-	-	-	-	-
Самбірський	315	275	146	71	22	2	-	-
Сколівський	-	-	-	-	-	-	-	-
Сокальський	141	84	34	-	-	-	-	-
Старосамбірський	79	83	6	17	35	52	45	68,2
Стрийський	7	-	-	-	0	-	-	-
Турківський	-	-	-	-	-	-	-	-
Яворівський	165	163	67	14	10	9	5	7,6
Львів	-	-	-	-	-	-	-	-
Борислав	-	-	-	-	-	-	-	-
Дрогобич	-	-	-	-	-	-	-	-
Моршин	...	-	-	-	-	-	-	-
Новий Розділ	...	-	-	-	-	-	-	-
Самбір	-	-	-	-	-	-	-	-
Стрий	-	-	-	-	-	-	-	-
Трускавець	-	-	-	-	-	-	-	-
Червоноград	-	-	-	-	-	-	-	-

Продовження табл. 3.6

	Цукрові буряки (фабричні)							Частка районів в області за 2009 рік, %
	2000	2004	2005	2006	2007	2008	2009	
Всього по області	190579	187164	231653	380417	397885	457519	281029	100
Бродівський	20660	22165	24915	42176	45554	100949	85403	30,4
Буський	11539	16520	17050	26183	26553	25727	33023	11,8
Городоцький	5141	729	1830	5194	-	-	-	-
Дрогобицький	2275	888	439	-	-	-	-	-
Жидачівський	16084	9368	11311	16100	14631	12520	-	-
Жовківський	3256	2926	9142	8877	2017	1492	1044	0,4
Золочівський	15074	30094	52822	95633	150995	145313	14899	5,2
Кам'янка-Бузький	11962	8838	11327	13940	11145	16717	23280	8,3
Миколаївський	9332	5113	3834	1744	547	4	-	-
Мостиський	1251	682	323	37	-	-	-	-
Перемишлянський	2266	3333	1801	6848	7184	3264	4048	1,4
Пустомитівський	1264	2774	1590	677	-	-	-	-
Радехівський	10301	14253	15687	34071	32517	42204	32182	11,5
Самбірський	11839	4283	6219	9238	23	-	-	-
Сколівський	-	-	-	-	-	-	-	-
Сокальський	65856	64693	73103	118810	106709	109326	87150	31,0
Старосамбірський	659	187	96	-	-	-	-	-
Стрийський	749	276	51	-	-	-	-	-
Турківський	-	-	-	-	-	-	-	-
Яворівський	938	42	113	889	10	-	-	-
Львів	120	-	-	-	-	3	-	-
Борислав	-	-	-	-	-	-	-	-
Дрогобич	-	-	-	-	-	-	-	-
Моршин	...	-	-	-	-	-	-	-
Новий Розділ	...	-	-	-	-	-	-	-
Самбір	13	-	-	-	-	-	-	-
Стрий	-	-	-	-	-	-	-	-
Трускавець	-	-	-	-	-	-	-	-
Червоноград	-	-	-	-	-	-	-	-

Продовження табл. 3.6

	Картопля							Частка районів в області за 2009 рік, %
	2000	2004	2005	2006	2007	2008	2009	
Всього по області	16985	12468	6738	9820	33470	35258	54750	100
Бродівський	85	135	108	122	136	48	58	0,1
Буський	354	346	227	246	330	510	437	0,8
Городоцький	507	481	146	195	145	144	124	0,2
Дрогобицький	1135	475	310	399	384	93	166	0,3
Жидачівський	570	495	474	324	578	747	770	1,4
Жовківський	2899	3048	1629	1496	1730	1565	1889	3,5
Золочівський	142	700	142	196	269	118	116	0,2
Кам'янка-Бузький	4179	849	331	2775	22965	23977	42695	78,0
Миколаївський	635	657	337	679	1992	2176	2999	5,5
Мостиський	567	544	366	570	501	377	443	0,8
Перемишлянський	157	54	96	39	226	176	132	0,2
Пустомитівський	1455	1417	808	802	1732	3201	2503	4,6
Радехівський	288	126	82	56	137	109	90	0,2
Самбірський	470	99	78	44	66	61	110	0,2
Сколівський	19	19	20	13	17	9	12	0,0
Сокальський	1006	877	427	498	717	392	320	0,6
Старосамбірський	984	825	393	506	544	822	836	1,5
Стрийський	567	766	458	461	604	373	638	1,2
Турківський	51	30	12	18	-	-	-	-
Яворівський	621	520	269	381	395	357	409	0,7
Львів	294	5	25	-	2	3	3	0,0
Борислав	-	-	-	-	-	-	-	-
Дрогобич	-	-	-	-	-	-	-	-
Моршин	...	-	-	-	-	-	-	-
Новий Розділ	...	-	-	-	-	-	-	-
Самбір	-	-	-	-	-	-	-	-
Стрий	-	-	-	-	-	-	-	-
Трускавець	-	-	-	-	-	-	-	-
Червоноград	-	-	-	-	-	-	-	-

Продовження табл. 3.6

	Овочі - всього							Частка районів в області за 2009 рік, %
	2000	2004	2005	2006	2007	2008	2009	
Всього по області	12090	11223	13432	20562	18334	27821	19613	100
Бродівський	978	1121	2052	2964	2112	2361	2779	14,2
Буський	729	651	549	820	1072	509	170	0,9
Городоцький	635	229	341	432	109	134	51	0,3
Дрогобицький	148	64	49	17	-	63	59	0,3
Жидачівський	332	221	271	525	752	2512	2879	14,7
Жовківський	1949	1562	1925	2039	3245	3178	2890	14,7
Золочівський	320	292	185	347	207	119	63	0,3
Кам'янка-Бузький	432	272	1459	5094	3545	3212	661	3,4
Миколаївський	249	471	389	457	426	4485	183	0,9
Мостиський	509	497	511	731	284	485	361	1,8
Перемишлянський	76	19	110	9	80	-	12	0,1
Пустомитівський	1229	882	518	855	450	3183	1241	6,3
Радехівський	177	47	58	7	15	7	8	0,0
Самбірський	122	98	117	138	50	47	27	0,1
Сколівський	1	4	1	1	2	3	2	0,0
Сокальський	322	377	294	875	1869	3577	3958	20,2
Старосамбірський	552	442	255	416	254	491	331	1,7
Стрийський	1411	1862	1852	2013	2031	1901	2270	11,6
Турківський	4	-	-	-	-	-	-	-
Яворівський	450	209	169	169	156	123	141	0,7
Львів	1464	1896	2327	2650	1675	1431	1527	7,8
Борислав	-	-	-	-	-	-	-	-
Дрогобич	-	7	-	-	-	-	-	-
Моршин	...	-	-	-	-	-	-	-
Новий Розділ	...	-	-	-	-	-	-	-
Самбір	-	0	-	3	-	-	-	-
Стрий	-	-	-	-	-	-	-	-
Трускавець	1	-	-	-	-	-	-	-
Червоноград	-	-	-	-	-	-	-	-

Продовження табл. 3.6

	Кормові коренеплоди і цукрові буряки на годівлю худоби							Частка районів в області за 2009 рік, %
	2000	2004	2005	2006	2007	2008	2009	
Всього по області	33612	5814	5461	4482	1942	1644	1186	100
Бродівський	632	28	24	12	5	8	-	-
Буський	376	80	64	36	8	13	27	2,3
Городоцький	1082	79	106	54	43	79	19	1,6
Дрогобицький	825	368	10	2	-	-	-	-
Жидачівський	1398	369	380	435	126	69	78	6,6
Жовківський	1705	260	157	148	74	47	66	5,6
Золочівський	2472	311	237	171	187	123	93	7,8
Кам'янка-Бузький	1554	167	31	20	25	30	49	4,1
Миколаївський	1186	209	165	30	9	11	13	1,1
Мостиський	294	173	157	164	96	120	118	9,9
Перемишлянський	338	135	33	60	48	68	19	1,6
Пустомитівський	887	86	62	15	28	56	8	0,7
Радехівський	1447	220	118	55	40	44	147	12,4
Самбірський	472	35	55	40	50	23	5	0,4
Сколівський	-	-	-	-	0	0	2	0,2
Сокальський	16889	3002	3684	3052	1019	767	380	32,0
Старосамбірський	145	132	85	121	121	74	13	1,1
Стрийський	823	138	86	54	53	69	123	10,4
Турківський	8	8	4	6	-	-	-	-
Яворівський	709	11	3	4	9	44	22	1,9
Львів	370	3	0	-	-	-	4	0,3
Борислав	-	-	-	-	-	-	-	-
Дрогобич	-	-	-	-	-	-	-	-
Моршин	...	-	-	-	-	-	-	-
Новий Розділ	...	-	-	-	-	-	-	-
Самбір	-	-	-	3	1	-	-	-
Стрий	-	-	-	-	-	-	-	-
Трускавець	-	-	-	-	-	-	-	-
Червоноград	-	-	-	-	-	-	-	-

Продовження табл. 3.6

	Кукурудза на силос і зелений корм							Частка районів в області за 2009 рік, %
	2000	2004	2005	2006	2007	2008	2009	
Всього по області	322901	114194	114693	100946	93629	79064	81542	100
Бродівський	43857	19709	25285	18674	22763	10471	20638	25,3
Буський	15624	7019	6982	4206	4300	2734	100	0,1
Городоцький	20788	3048	2868	1614	720	39	274	0,4
Дрогобицький	5390	2969	2669	3920	1927	2259	3691	4,5
Жидачівський	14140	4586	3030	2078	1338	1424	4414	5,4
Жовківський	7787	4510	5235	5061	4014	4782	9563	11,7
Золочівський	21762	4813	1205	1691	1585	4856	2574	3,2
Кам'янка-Бузький	43655	8779	5490	3552	4371	2308	2148	2,6
Миколаївський	11697	6171	5470	3434	2500	1860	1019	1,3
Мостиський	5583	32	26	3	217	17	12	0,0
Перемишлянський	1439	460	710	-	-	-	-	-
Пустомитівський	8694	2067	2459	2663	2297	3604	2793	3,4
Радехівський	18823	2355	3994	4774	2651	5545	3649	4,5
Самбірський	14994	6004	4554	4170	5140	2539	2231	2,8
Сколівський	-	-	-	-	3	2	-	-
Сокальський	74665	38754	43166	43969	38775	35720	27342	33,5
Старосамбірський	490	-	-	-	-	-	-	-
Стрийський	7787	2048	1165	241	238	360	501	0,6
Турківський	-	-	-	-	-	-	-	-
Яворівський	5346	870	385	896	790	546	593	0,7
Львів	380	-	-	-	-	-	-	-
Борислав	-	-	-	-	-	-	-	-
Дрогобич	-	-	-	-	-	-	-	-
Моршин	...	-	-	-	-	-	-	-
Новий Розділ	...	-	-	-	-	-	-	-
Самбір	-	-	-	-	-	-	-	-
Стрий	-	-	-	-	-	-	-	-
Трускавець	-	-	-	-	-	-	-	-
Червоноград	-	-	-	-	-	-	-	-

3.7. Виробництво основних сільськогосподарських культур господарствами населення

(т)

	Зернові і зернобобові культури							Частка районів в області за 2009 рік, %
	2000	2004	2005	2006	2007	2008	2009	
	у вазі після доробки							
Всього по області	221397	377190	341946	339361	324283	356706	356323	100
Бродівський	10986	22367	18988	19414	19216	22066	21538	6,0
Буський	10772	25871	21477	21468	20456	20888	20419	5,7
Городоцький	7623	25894	21785	19814	19594	22102	22813	6,5
Дрогобицький	7873	12603	12216	10846	10748	14032	13517	3,8
Жидачівський	7054	12709	12358	11626	10737	10237	10612	3,0
Жовківський	24520	33004	31449	31896	28824	33545	34229	9,6
Золочівський	12731	14396	14308	13848	13213	15268	15454	4,3
Кам'янка-Бузький	14440	17111	17678	18661	17564	19934	20311	5,7
Миколаївський	4300	9835	8556	8429	7719	7575	7723	2,2
Мостиський	14541	23639	19468	20980	20318	23201	22812	6,5
Перемишлянський	18220	23662	21120	21123	21091	18073	16854	4,7
Пустомитівський	16944	24020	20718	20609	18023	19792	17978	5,0
Радехівський	13549	29511	31407	34485	31521	35397	34471	9,7
Самбірський	10298	15435	13265	12460	15045	15128	15339	4,3
Сколівський	419	1283	958	556	422	550	617	0,2
Сокальський	16189	32288	30474	31882	31844	39706	41404	11,6
Старосамбірський	12569	15545	12978	11766	10509	10626	10820	3,0
Стрийський	4564	11603	11256	8385	6859	6851	7395	2,1
Турківський	2412	3595	2719	2659	2694	2556	2801	0,8
Яворівський	11276	22504	18517	18203	17637	18929	18951	5,3
Львів	10	15	13	13	12	13	13	0,0
Борислав	82	90	73	74	59	72	79	0,0
Дрогобич	11	6	6	5	6	6	5	0,0
Моршин	...	20	16	16	13	-	-	-
Новий Розділ	...	167	128	129	146	146	155	0,0
Самбір	2	2	2	2	3	3	3	0,0
Стрий	8	12	10	10	7	8	8	0,0
Трускавець	-	-	-	-	-	-	-	-
Червоноград	4	3	3	2	3	2	2	0,0

Продовження табл.3.7

	Цукрові буряки (фабричні)							Частка районів в області за 2009 рік, %
	2000	2004	2005	2006	2007	2008	2009	
Всього по області	209981	330919	205678	222178	100737	126513	35211	100
Бродівський	8266	22200	15621	33054	7924	11960	4877	13,9
Буський	12995	14163	7347	7720	2094	7429	2345	6,7
Городоцький	6283	19701	11027	9538	6321	4024	1141	3,2
Дрогобицький	409	1242	525	250	62	-	-	-
Жидачівський	8854	15501	13502	13625	6645	9437	3060	8,7
Жовківський	15906	35810	20604	20298	11342	7007	1408	4,0
Золочівський	13464	14894	10431	10559	2413	11635	3250	9,2
Кам'янка-Бузький	19126	32009	18255	17343	10226	12891	2137	6,1
Миколаївський	2948	5770	3703	3810	799	1384	440	1,2
Мостиський	8477	9815	7595	7218	2564	1539	229	0,7
Перемишлянський	9680	14196	9613	11006	4332	6031	1155	3,3
Пустомитівський	12036	19254	13249	12478	2865	6804	1634	4,6
Радехівський	24408	30261	14285	15065	8739	14299	5320	15,1
Самбірський	6991	12508	9892	8138	2501	1479	63	0,2
Сколівський	-	-	-	-	-	-	-	-
Сокальський	53385	72650	41681	44871	30250	27674	6880	19,5
Старосамбірський	4356	5661	4505	3193	726	410	243	0,7
Стрийський	162	114	23	18	29	60	-	-
Турківський	-	-	-	-	-	-	-	-
Яворівський	2235	5137	3801	3970	905	2414	997	2,8
Львів	-	-	-	-	-	-	-	-
Борислав	-	-	-	-	-	-	-	-
Дрогобич	-	-	-	-	-	-	-	-
Моршин	...	-	-	-	-	-	-	-
Новий Розділ	...	33	19	24	-	36	32	0,1
Самбір	-	-	-	-	-	-	-	-
Стрий	-	-	-	-	-	-	-	-
Трускавець	-	-	-	-	-	-	-	-
Червоноград	-	-	-	-	-	-	-	-

Продовження табл.3.7

	Картопля							Частка районів в області за 2009 рік, %
	2000	2004	2005	2006	2007	2008	2009	
Всього по області	1493353	1458072	1290549	1461868	1488326	1335495	1449251	100
Бродівський	76353	53376	52485	63480	62592	59746	64605	4,5
Буський	44931	46836	43342	51273	49395	44575	46247	3,2
Городоцький	95296	96331	75352	67801	72958	66129	70578	4,9
Дрогобицький	73500	83730	83982	84407	87010	76076	82462	5,7
Жидачівський	59722	69679	65876	76651	71859	65221	72608	5,0
Жовківський	142843	116628	93861	115301	121373	107122	118404	8,2
Золочівський	67300	55585	45529	60354	63721	55310	58695	4,1
Кам'янка-Бузький	100340	69419	68236	78288	74935	68042	72274	5,0
Миколаївський	73212	50515	40871	46503	43765	39354	42318	2,9
Мостиський	78498	71825	73780	77987	76026	65751	72173	5,0
Перемишлянський	73072	61045	37976	45399	48220	47621	50015	3,4
Пустомитівський	98288	120784	96220	109145	115635	102565	114769	7,9
Радехівський	64042	39710	38383	44231	48559	47977	53082	3,7
Самбірський	68589	67920	59595	70696	76519	67504	75651	5,2
Сколівський	31464	29235	25676	20895	19859	18011	21014	1,4
Сокальський	100511	92821	91839	116931	116884	111790	120724	8,3
Старосамбірський	77738	84156	71079	79530	86029	79071	83878	5,8
Стрийський	52648	75832	70330	72585	66259	54847	62814	4,3
Турківський	32103	29840	27914	31118	33496	29846	31550	2,2
Яворівський	63897	122157	108360	125698	127552	108805	113478	7,8
Львів	3094	3483	2869	3379	3891	3411	3623	0,2
Борислав	5291	4208	4417	5246	6406	4960	5574	0,4
Дрогобич	5278	4198	4406	5233	5197	4947	5387	0,4
Моршин	...	1016	1096	1302	1252	12	14	0,0
Новий Розділ	...	1182	820	974	1168	1330	1404	0,0
Самбір	1537	2062	1905	2263	2570	2428	2564	0,2
Стрий	920	1089	817	971	1157	1097	1159	0,0
Трускавець	247	196	206	245	243	12	13	0,0
Червоноград	2639	3219	3352	3982	3796	1935	2174	0,2

Продовження табл.3.7

	Овочі – всього							Частка районів в області за 2009 рік,%
	2000	2004	2005	2006	2007	2008	2009	
Всього по області	256515	316839	366135	382001	414074	394509	392411	100
Бродівський	13496	8302	9313	8375	12100	12991	13157	3,4
Буський	3907	7440	7409	7746	8139	7829	8355	2,1
Городоцький	11414	17110	17755	15099	16379	17142	22642	5,8
Дрогобицький	9336	19408	21137	22066	25141	24902	23972	6,1
Жидачівський	3833	8745	10437	10736	10826	8903	8733	2,2
Жовківський	71257	59303	75547	78803	90166	97293	87848	22,4
Золочівський	9118	10498	12294	12770	13322	11854	12099	3,1
Кам'янка-Бузький	14403	14297	17606	19863	20629	19018	21795	5,5
Миколаївський	4341	7984	8776	8148	8236	8209	8141	2,1
Мостиський	8746	12569	15216	17189	17608	17022	16269	4,1
Перемишлянський	11945	11616	10589	12216	12559	10475	9884	2,5
Пустомитівський	19766	47578	54228	57185	62072	53994	58902	15
Радехівський	4025	7754	9360	9098	9404	7918	7995	2,0
Самбірський	5413	8565	10455	10982	12104	10741	11538	2,9
Сколівський	1237	1747	2209	2514	2534	2544	2284	0,6
Сокальський	20707	21052	23753	24382	25141	22889	22356	5,7
Старосамбірський	13663	12544	9690	10844	11677	12307	10803	2,8
Стрийський	7484	10571	12280	14018	14373	11907	11494	2,9
Турківський	4391	1900	1997	2128	2330	2505	2171	0,6
Яворівський	14680	22762	30451	31723	33979	28581	26814	6,8
Львів	1027	1225	1673	1804	1492	1543	1461	0,4
Борислав	407	648	591	628	574	612	571	0,1
Дрогобич	1055	1523	1487	1612	1416	1537	1392	0,4
Моршин	...	425	415	448	416	377	360	0,1
Новий Розділ	...	176	170	178	123	151	145	0,0
Самбір	160	214	296	322	312	305	277	0,1
Стрий	206	230	274	296	282	257	253	0,1
Трускавець	11	11	14	17	19	3	2	0,0
Червоноград	488	642	713	811	721	700	698	0,2

Продовження табл.3.7

	Кормові коренеплоди і цукрові буряки на годівлю худоби							Частка районів в області за 2009 рік, %
	2000	2004	2005	2006	2007	2008	2009	
Всього по області	551428	646676	660364	559186	568050	532239	513008	100
Бродівський	33602	32660	28073	21117	36951	24420	27399	5,4
Буський	13968	27147	34534	26040	18254	15959	13490	2,6
Городоцький	31186	28358	30324	20779	20904	16480	13178	2,6
Дрогобицький	33750	32342	23149	19540	18831	23637	24360	4,7
Жидачівський	59940	38384	56942	54168	46568	53684	46707	9,1
Жовківський	59072	50008	50658	54246	44469	54762	53928	10,5
Золочівський	13123	32434	28941	22169	20280	21054	19461	3,8
Кам'янка-Бузький	35891	26188	25145	21618	17753	20545	22995	4,5
Миколаївський	13791	13758	22759	15708	18852	21394	16855	3,3
Мостиський	22113	38325	29713	33248	31313	20440	33475	6,5
Перемишлянський	25802	33948	31546	20622	23453	22788	16847	3,3
Пустомитівський	15100	54591	55539	41675	54462	38729	29313	5,7
Радехівський	18156	30406	29976	24508	26548	25620	21612	4,2
Самбірський	30109	29646	28324	25208	29127	24519	23284	4,5
Сколівський	7578	3491	5635	5113	5849	7504	7119	1,4
Сокальський	67001	74544	80589	62045	65080	45576	60944	11,9
Старосамбірський	36208	34808	29088	27924	27737	24002	24019	4,7
Стрийський	11800	19556	19018	20035	18108	17458	14757	2,9
Турківський	5846	8722	6415	6227	6246	7412	6428	1,3
Яворівський	16903	36305	42913	36142	36186	45412	35715	7,0
Львів	190	339	389	383	317	224	359	0,1
Борислав	36	118	75	74	82	82	102	0,0
Дрогобич	155	276	175	173	192	192	256	0,0
Моршин	...	-	-	-	-	-	-	-
Новий Розділ	...	131	188	173	218	178	175	0,0
Самбір	97	167	233	229	243	142	205	0,0
Стрий	11	24	23	22	27	27	25	0,0
Трускавець	-	-	-	-	-	-	-	-
Червоноград	-	-	-	-	-	-	-	-

Продовження табл.3.7

	Сіно однорічних трав							Частка районів в області за 2009 рік, %
	2000	2004	2005	2006	2007	2008	2009	
Всього по області	28157	40962	40902	40620	35796	30184	26872	100
Бродівський	552	1485	1353	1315	1173	1217	1236	4,6
Буський	233	245	418	406	443	296	388	1,4
Городоцький	686	1800	1666	1198	800	637	400	1,5
Дрогобицький	2608	1390	916	512	385	387	441	1,6
Жидачівський	539	1680	3273	3099	2862	1841	2386	8,9
Жовківський	2397	3755	3486	3618	2727	2496	1940	7,2
Золочівський	945	2407	2617	2121	2024	1570	1394	5,2
Кам'янка-Бузький	861	552	643	595	509	654	574	2,1
Миколаївський	681	1218	964	1359	1247	1461	1080	4,0
Мостиський	1716	3209	2953	3141	2747	1929	1818	6,8
Перемишлянський	5288	4483	3718	3973	4274	3240	2916	10,9
Пустомитівський	510	4249	2367	2313	2304	1802	1253	4,7
Радехівський	287	42	25	28	32	57	40	0,1
Самбірський	989	923	992	1132	620	1020	724	2,7
Сколівський	2840	4059	5633	5607	4843	3830	3448	12,8
Сокальський	226	968	1156	1211	1154	1366	1338	5,0
Старосамбірський	3307	3731	4210	4251	3456	2735	2311	8,7
Стрийський	234	1629	1546	1733	1412	1632	1260	4,7
Турківський	226	673	567	586	472	441	427	1,6
Яворівський	3006	2405	2354	2376	2272	1542	1467	5,5
Львів	-	-	-	-	-	-	-	-
Борислав	10	24	19	19	17	12	13	0,0
Дрогобич	2	3	2	2	2	3	2	0,0
Моршин	...	-	-	-	-	-	-	-
Новий Розділ	...	13	9	10	8	6	7	0,0
Самбір	14	19	15	15	13	9	9	0,0
Стрий	-	-	-	-	-	-	-	-
Трускавець	-	-	-	-	-	-	-	-
Червоноград	-	-	-	-	-	-	-	-

Закінчення табл.3.7

	Сіно багаторічних трав							Частка районів в області за 2009 рік, %
	2000	2004	2005	2006	2007	2008	2009	
Всього по області	200252	242262	246509	215079	212966	214315	197956	100
Бродівський	2815	3320	4738	4871	5080	4503	5564	2,8
Буський	885	446	1347	1343	1751	855	1667	0,8
Городоцький	2578	13700	9911	6487	5067	4426	3195	1,6
Дрогобицький	23964	27711	17253	8291	7302	9712	10083	5,1
Жидачівський	1981	6081	7637	7313	7893	5629	8518	4,4
Жовківський	19245	16356	16187	14714	12945	12331	9692	4,9
Золочівський	2338	3413	4332	4048	4601	4794	3912	2,0
Кам'янка-Бузький	4047	4510	6109	5078	5073	8703	8742	4,4
Миколаївський	1449	1051	877	1096	1175	1522	1609	0,8
Мостиський	18504	19539	25963	24300	24825	19847	19484	9,8
Перемишлянський	7905	6825	4761	4885	6157	6277	7270	3,7
Пустомитівський	4803	24752	17046	15163	17389	20274	14344	7,2
Радехівський	1981	691	2993	970	1221	2414	1144	0,6
Самбірський	29362	3403	6997	7279	4651	7609	6902	3,5
Сколівський	11218	21653	26936	23686	23890	23099	22392	11,3
Сокальський	1550	4538	4078	4228	4717	5356	3490	1,8
Старосамбірський	42093	26260	29041	25750	24472	22682	18224	9,2
Стрийський	1549	4003	3999	4721	4499	8017	7177	3,6
Турківський	12454	39875	40638	37066	34846	31950	29954	15,1
Яворівський	9457	13953	15537	13669	15291	14103	14437	7,3
Львів	1	2	3	3	3	4	3	0,0
Борислав	58	157	109	103	103	188	133	0,1
Дрогобич	15	23	17	15	15	21	20	0,0
Моршин	...	-	-	-	-	-	-	-
Новий Розділ	...	-	-	-	-	-	-	-
Самбір	-	-	-	-	-	-	-	-
Стрий	-	-	-	-	-	-	-	-
Трускавець	-	-	-	-	-	-	-	-
Червоноград	-	-	-	-	-	-	-	-

3.8. Урожайність основних сільськогосподарських культур у господарствах усіх категорій

(центнерів з 1 гектара зібраної площі)

	Зернові і зернобобові культури							2009 у %до 2008
	2000	2004	2005	2006	2007	2008	2009	
	у вазі після доробки							
Всього по області	20,1	26,4	23,4	23,5	25,5	32,1	30,5	95,0
Бродівський	20,9	31,9	27,1	24,0	26,5	29,3	28,9	98,6
Буський	21,1	33,4	27,7	28,1	28,9	31,6	34,6	109,5
Городоцький	15,8	25,6	24,4	25,2	27,7	44,5	34,6	77,8
Дрогобицький	19,4	23,3	19,6	18,0	19,3	21,3	24,9	116,9
Жидачівський	17,6	22,5	19,0	18,4	18,1	34,2	33,1	96,8
Жовківський	22,1	24,0	22,4	23,2	21,8	25,4	26,5	104,3
Золочівський	18,6	25,6	24,7	25,1	34,5	42,6	38,2	89,7
Кам'янка-Бузький	29,3	23,1	21,0	20,3	23,8	32,4	32,5	100,3
Миколаївський	19,0	25,5	20,3	19,9	21,6	29,4	26,8	91,2
Мостиський	19,0	26,9	22,1	23,6	24,1	27,2	28,0	102,9
Перемишлянський	19,9	22,9	20,4	21,5	23,2	29,6	29,8	100,7
Пустомитівський	20,5	31,0	28,9	30,3	34,8	52,1	36,9	70,8
Радехівський	19,1	26,4	24,2	26,2	26,5	31,7	30,4	95,9
Самбірський	17,4	22,9	18,7	19,7	22,5	27,6	28,0	101,4
Сколівський	6,7	19,3	15,1	14,6	14,2	15,8	18,2	115,2
Сокальський	23,8	30,6	27,7	25,8	26,3	30,6	28,9	94,4
Старосамбірський	18,7	24,8	21,5	22,1	21,6	22,3	22,3	100,0
Стрийський	17,8	19,5	17,4	19,5	20,5	25,2	23,1	91,7
Турківський	11,2	17,8	16,6	16,4	16,0	16,1	17,5	108,7
Яворівський	17,7	25,1	20,1	19,3	19,7	22,8	22,1	96,9
Львів	13,2	8,3	21,6	12,6	11,7	14,1	14,8	105,0
Борислав	24,7	27,3	22,0	22,3	17,8	21,8	24,0	110,1
Дрогобич	25,0	11,8	12,4	10,6	12,8	11,2	10,8	96,4
Моршин	...	25,6	20,3	19,5	16,3	-	-	-
Новий Розділ	...	33,4	25,6	25,8	29,1	29,2	31,0	106,1
Самбір	7,3	7,1	21,0	10,5	18,0	31,0	29,0	93,5
Стрий	18,5	30,8	25,8	25,0	17,0	19,8	21,3	107,6
Трускавець	-	-	-	-	-	-	-	-
Червоноград	22,0	12,5	13,5	11,5	13,5	11,0	10,5	95,5

Продовження табл.3.8

	Цукрові буряки (фабричні)							
	2000	2004	2005	2006	2007	2008	2009	2009 у %до 2008
Всього по області	176	206	197	236	308	366	357	97,5
Бродівський	134	211	184	292	352	345	361	104,6
Буський	166	200	192	239	303	327	410	125,4
Городоцький	154	186	141	137	127	221	191	86,4
Дрогобицький	220	180	162	149	141	-	-	-
Жидачівський	160	180	158	203	209	211	187	88,6
Жовківський	125	179	196	179	167	278	211	75,9
Золочівський	170	188	238	291	468	461	395	85,7
Кам'янка-Бузький	262	220	175	241	324	409	506	123,7
Миколаївський	171	204	182	123	146	228	200	87,7
Мостиський	155	176	134	148	235	240	208	86,7
Перемишлянський	100	210	193	191	237	266	334	125,6
Пустомитівський	159	195	185	134	125	273	236	86,4
Радехівський	152	207	210	268	345	406	293	72,2
Самбірський	252	173	134	209	183	332	288	86,7
Сколівський	-	-	-	-	-	-	-	-
Сокальський	230	244	241	259	269	370	362	97,8
Старосамбірський	187	204	192	130	144	233	201	86,3
Стрийський	172	162	63	149	128	206	-	-
Турківський	-	-	-	-	-	-	-	-
Яворівський	89	139	140	156	140	226	196	86,7
Львів	120	-	-	-	-	17	-	-
Борислав	-	-	-	-	-	-	-	-
Дрогобич	-	-	-	-	-	-	-	-
Моршин	...	-	-	-	-	-	-	-
Новий Розділ	...	165	157	120	-	182	159	87,4
Самбір	125	-	-	-	-	-	-	-
Стрий	-	-	-	-	-	-	-	-
Трускавець	-	-	-	-	-	-	-	-
Червоноград	-	-	-	-	-	-	-	-

Продовження табл.3.8

	Картопля							2009 у %до 2008
	2000	2004	2005	2006	2007	2008	2009	
Всього по області	143	147	130	156	162	151	158	104,6
Бродівський	186	159	158	187	184	173	180	104,0
Буський	120	171	164	196	198	176	182	103,4
Городоцький	179	167	150	156	176	144	153	106,3
Дрогобицький	112	108	112	132	128	122	128	104,9
Жидачівський	111	148	130	154	147	148	149	100,7
Жовківський	179	153	123	163	170	150	156	104,0
Золочівський	197	157	118	162	164	146	149	102,1
Кам'янка-Бузький	202	169	161	193	216	191	224	117,3
Миколаївський	205	148	123	146	145	140	144	102,9
Мостиський	179	168	177	187	187	172	175	101,7
Перемишлянський	160	149	102	121	136	148	155	104,7
Пустомитівський	132	149	119	141	148	145	151	104,1
Радехівський	154	169	158	187	189	169	169	100,0
Самбірський	120	151	123	147	176	166	172	103,6
Сколівський	90	94	83	98	96	90	100	111,1
Сокальський	156	167	165	196	187	171	179	104,7
Старосамбірський	125	145	114	135	151	144	148	102,8
Стрийський	99	148	130	155	149	142	144	101,4
Турківський	99	94	91	108	116	107	111	103,7
Яворівський	88	148	133	157	168	151	157	104,0
Львів	133	144	119	142	164	143	152	106,3
Борислав	130	103	109	129	157	122	137	112,3
Дрогобич	130	103	109	129	128	122	133	109,0
Моршин	...	121	131	155	149	122	142	116,4
Новий Розділ	...	148	103	122	146	166	176	106,0
Самбір	105	141	131	155	176	166	176	106,0
Стрий	100	121	91	108	129	122	129	105,7
Трускавець	130	103	109	129	128	122	128	104,9
Червоноград	130	159	165	196	187	173	194	112,1

Продовження табл.3.8

	Овочі - всього							2009 у %до 2008
	2000	2004	2005	2006	2007	2008	2009	
Всього по області	138	162	184	194	209	193	183	94,8
Бродівський	138	123	118	110	129	123	120	97,6
Буський	118	181	146	167	173	219	195	89,0
Городоцький	154	173	216	222	235	218	198	90,8
Дрогобицький	139	132	147	157	169	177	160	90,4
Жидачівський	66	171	186	193	204	176	162	92,0
Жовківський	190	156	186	198	221	220	213	96,8
Золочівський	125	154	192	209	209	185	173	93,5
Кам'янка-Бузький	219	203	233	226	264	235	211	89,8
Миколаївський	96	171	190	197	185	164	158	96,3
Мостиський	129	157	191	203	210	185	172	93,0
Перемишлянський	130	176	179	196	207	190	172	90,5
Пустомитівський	102	172	212	221	243	191	172	90,1
Радохівський	68	187	196	214	230	199	183	92,0
Самбірський	99	171	198	204	226	230	209	90,9
Сколівський	80	139	166	176	175	168	135	80,4
Сокальський	141	183	209	228	247	210	206	98,1
Старосамбірський	163	201	138	153	159	169	146	86,4
Стрийський	124	188	184	195	229	195	173	88,7
Турківський	123	143	134	141	155	168	140	83,3
Яворівський	120	130	168	179	194	169	160	94,7
Львів	189	243	321	363	274	251	260	103,6
Борислав	99	157	143	152	139	149	139	93,3
Дрогобич	98	142	138	150	132	143	130	90,9
Моршин	...	133	130	140	130	118	112	94,9
Новий Розділ	...	176	170	178	123	151	145	96,0
Самбір	86	115	160	173	169	165	150	90,9
Стрий	97	109	130	141	134	122	120	98,4
Трускавець	113	101	130	160	184	417	383	91,8
Червоноград	100	132	147	167	148	144	143	99,3

Продовження табл.3.8

	Кормові коренеплоди і цукрові буряки на годівлю худоби							
	2000	2004	2005	2006	2007	2008	2009	2009 у %до 2008
Всього по області	258	311	294	311	278	352	348	98,9
Бродівський	311	318	321	380	311	401	429	107,0
Буський	298	253	258	280	205	410	355	86,6
Городоцький	278	397	271	306	277	405	367	90,6
Дрогобицький	252	395	298	295	268	399	392	98,2
Жидачівський	294	272	296	307	234	336	344	102,4
Жовківський	277	300	229	303	236	361	370	102,5
Золочівський	219	305	315	349	188	390	334	85,6
Кам'янка-Бузький	305	318	327	324	238	362	370	102,2
Миколаївський	208	261	311	346	346	415	363	87,5
Мостиський	302	389	334	302	329	237	386	162,9
Перемишлянський	298	267	216	213	195	322	228	70,8
Пустомитівський	195	339	309	330	330	375	325	86,7
Радехівський	196	288	213	242	272	420	363	86,4
Самбірський	254	234	348	381	373	401	392	97,8
Сколівський	180	134	235	232	218	263	240	91,3
Сокальський	302	438	374	386	348	323	429	132,8
Старосамбірський	333	369	310	306	318	280	281	100,4
Стрийський	118	244	247	289	270	273	249	91,2
Турківський	185	270	227	224	249	341	245	71,8
Яворівський	137	379	402	327	326	407	324	79,6
Львів	200	330	387	383	317	224	360	160,7
Борислав	120	394	251	247	274	274	341	124,5
Дрогобич	221	394	251	247	274	274	365	133,2
Моршин	...	-	-	-	-	-	-	-
Новий Розділ	...	262	326	347	311	355	349	98,3
Самбір	162	271	388	371	397	237	341	143,9
Стрий	103	246	227	223	274	274	251	91,6
Трускавець	-	-	-	-	-	-	-	-
Червоноград	-	-	-	-	-	-	-	-

Продовження табл.3.8

	Сіно однорічних трав							2009 у %до 2008
	2000	2004	2005	2006	2007	2008	2009	
Всього по області	23,8	33,1	34,8	36,9	32,7	28,2	24,9	88,3
Бродівський	24,7	38,8	35,9	37,1	31,8	33,6	29,6	88,1
Буський	35,4	18,6	21,0	42,5	34,7	26,9	27,2	101,1
Городоцький	19,5	34,1	46,6	46,2	41,4	29,0	25,0	86,2
Дрогобицький	33,0	29,1	21,6	24,0	20,6	22,2	17,9	80,6
Жидачівський	11,2	29,0	50,0	45,7	40,3	22,4	20,3	90,6
Жовківський	27,2	26,2	25,2	25,2	24,9	28,3	25,2	89,0
Золочівський	32,8	37,7	53,2	45,9	40,3	32,6	28,3	86,8
Кам'янка-Бузький	22,0	23,5	32,4	31,5	28,7	34,3	28,8	84,0
Миколаївський	28,3	41,7	27,3	44,3	35,2	29,5	22,0	74,6
Мостиський	24,2	36,2	34,9	35,7	31,4	24,7	25,3	102,4
Перемишлянський	39,5	34,0	28,1	32,5	27,9	25,4	22,9	90,2
Пустомитівський	23,2	50,8	43,5	45,2	39,3	30,4	26,3	86,5
Радехівський	16,1	17,7	15,3	47,4	20,3	39,4	29,9	75,9
Самбірський	20,9	33,2	28,4	37,9	30,6	36,0	28,9	80,3
Сколівський	20,0	26,7	42,7	44,2	37,9	30,2	26,6	88,1
Сокальський	19,4	26,6	28,6	31,5	28,7	32,1	29,7	92,5
Старосамбірський	46,0	39,9	44,2	46,2	39,6	31,1	27,7	89,1
Стрийський	11,0	31,3	27,6	28,9	25,4	22,1	19,5	88,2
Турківський	21,9	36,2	30,1	31,1	26,7	25,2	24,8	98,4
Яворівський	12,0	34,8	35,2	35,0	33,3	27,8	25,9	93,2
Львів	-	-	20,7	-	-	14,3	-	-
Борислав	12,0	30,5	23,3	24,1	20,6	15,1	16,0	106,0
Дрогобич	25,0	30,0	23,0	24,0	20,0	30,0	22,0	73,3
Моршин	...	-	-	-	-	-	-	-
Новий Розділ	...	42,7	31,3	32,3	27,7	20,0	22,0	110,0
Самбір	33,8	47,0	37,0	38,3	33,0	22,8	22,5	98,7
Стрий	-	-	-	-	-	-	-	-
Трускавець	-	-	-	-	-	-	-	-
Червоноград	-	-	-	-	-	-	-	-

Продовження табл.3.8

	Сіно багаторічних трав							2009 у % до 2008
	2000	2004	2005	2006	2007	2008	2009	
Всього по області	23,8	30,8	32,8	31,5	32,4	33,9	32,2	95,0
Бродівський	19,6	29,9	32,0	29,5	30,4	30,3	32,0	105,6
Буський	14,7	15,3	19,6	35,7	31,9	28,2	38,9	137,9
Городоцький	12,6	32,5	37,8	33,4	35,5	31,7	28,7	90,5
Дрогобицький	21,1	30,5	22,5	20,8	21,1	30,3	28,2	93,1
Жидачівський	12,3	32,8	42,5	39,4	42,0	28,9	37,3	129,1
Жовківський	28,8	27,9	27,9	25,3	26,6	27,3	26,4	96,7
Золочівський	19,3	31,6	45,4	39,9	39,8	43,1	33,7	78,2
Кам'янка-Бузький	20,1	19,9	20,1	21,9	26,3	46,4	42,5	91,6
Миколаївський	18,5	23,9	24,7	26,3	23,3	24,8	27,5	110,9
Мостиський	30,7	25,3	34,8	32,1	32,9	29,8	30,7	103,0
Перемишлянський	32,5	40,4	27,6	28,4	28,9	35,2	40,7	115,6
Пустомитівський	25,7	42,0	42,1	39,8	40,6	48,4	42,9	88,6
Радохівський	21,3	16,1	26,2	27,5	27,8	33,2	21,4	64,5
Самбірський	37,1	20,9	30,0	29,8	29,6	38,9	36,1	92,8
Сколівський	18,0	31,3	44,4	40,6	40,7	39,6	37,5	94,7
Сокальський	16,0	28,4	30,5	31,2	28,7	38,0	27,9	73,4
Старосамбірський	42,7	41,5	45,6	41,8	42,1	39,7	32,9	82,9
Стрийський	9,5	25,5	21,9	23,2	25,9	34,6	35,1	101,4
Турківський	17,2	31,3	31,3	28,6	28,6	26,4	25,2	95,5
Яворівський	13,1	30,2	34,0	32,4	32,6	35,1	37,2	106,0
Львів	19,6	21,1	25,0	23,3	20,9	13,4	12,9	96,3
Борислав	10,9	29,5	20,6	19,3	19,5	35,4	25,1	70,9
Дрогобич	10,2	33,4	24,1	22,0	22,0	29,7	27,9	93,9
Моршин	...	-	-	-	-	-	-	-
Новий Розділ	...	-	-	-	-	-	-	-
Самбір	-	-	-	-	-	-	-	-
Стрий	-	-	-	-	-	-	-	-
Трускавець	-	-	-	-	-	-	-	-
Червоноград	-	-	-	-	-	-	-	-

3.9. Урожайність основних сільськогосподарських культур у сільськогосподарських підприємствах

(центнерів з 1 гектара зібраної площі)

	Зернові культури							
	2000	2004	2005	2006	2007	2008	2009	2009 % до у 2008
	у вазі після доробки							
Всього по області	15,7	22,4	19,7	19,3	24,2	33,7	30,3	89,9
Бродівський	18,5	30,2	25,0	20,0	23,6	26,4	25,5	96,6
Буський	17,1	27,7	23,6	23,6	26,6	29,9	34,3	114,7
Городоцький	11,4	16,1	19,6	19,2	28,1	60,3	38,3	63,5
Дрогобицький	14,3	20,7	13,2	13,0	17,4	15,9	24,7	155,3
Жидачівський	14,6	18,4	15,4	14,4	14,1	36,8	34,8	94,6
Жовківський	14,4	18,6	16,3	16,7	16,2	20,6	21,3	103,4
Золочівський	15,0	22,6	22,6	23,5	36,2	45,1	39,2	86,9
Кам'янка-Бузький	22,7	18,2	15,2	13,6	18,2	32,1	32,5	101,2
Миколаївський	16,5	21,3	14,6	12,3	13,8	28,7	22,8	79,4
Мостиський	9,9	16,1	13,4	14,9	20,0	19,1	21,5	112,6
Перемишлянський	14,0	17,4	14,8	15,4	18,1	36,9	33,8	91,6
Пустомитівський	13,4	29,6	29,3	32,4	43,2	73,8	40,6	55,0
Радехівський	14,2	19,0	15,4	15,4	21,0	28,4	26,0	91,5
Самбірський	12,8	19,6	13,5	14,6	18,2	22,6	23,5	104,0
Сколівський	6,7	-	-	-	-	-	-	-
Сокальський	21,3	27,1	24,4	22,0	23,7	28,1	25,5	90,7
Старосамбірський	10,2	17,8	16,7	15,7	19,1	20,4	20,1	98,5
Стрийський	14,7	14,6	12,3	14,4	18,4	28,1	21,3	75,8
Турківський	9,0	14,0	12,6	11,6	-	-	-	-
Яворівський	12,0	19,7	14,4	12,3	13,6	17,7	15,9	89,8
Львів	13,1	5,0	20,7	9,9	8,3	11,5	13,4	116,5
Борислав	-	-	-	-	-	-	-	-
Дрогобич	30,0	-	-	-	-	-	-	-
Моршин	...	-	-	-	-	-	-	-
Новий Розділ	...	-	-	-	-	-	-	-
Самбір	2,7	3,1	-	7,3	12,4	-	-	-
Стрий	-	-	-	-	-	-	-	-
Трускавець	-	-	-	-	-	-	-	-
Червоноград	-	-	-	-	-	-	-	-

Продовження табл. 3.9

	Озимі зернові культури							
	2000	2004	2005	2006	2007	2008	2009	2009 у % до 2008
	у вазі після доробки							
Всього по області	17,5	27,0	19,7	19,7	24,2	31,8	30,4	95,6
Бродівський	21,8	36,6	26,0	20,3	26,1	31,2	29,2	93,6
Буський	18,0	35,4	25,3	27,3	27,8	30,6	32,6	106,5
Городоцький	12,2	22,0	19,4	17,2	18,4	35,2	30,4	86,4
Дрогобицький	14,7	25,8	14,0	13,2	18,8	18,3	28,2	154,1
Жидачівський	16,9	23,6	16,1	16,9	16,3	27,5	30,9	112,4
Жовківський	16,2	22,8	17,7	18,9	18,6	23,8	23,1	97,1
Золочівський	18,5	27,6	21,4	23,8	33,8	44,7	41,4	92,6
Кам'янка-Бузький	25,1	20,3	14,9	15,2	18,1	35,8	37,4	104,5
Миколаївський	19,1	25,8	14,1	14,1	16,3	21,9	21,6	98,6
Мостиський	11,2	21,7	13,2	17,1	22,9	22,9	26,0	113,5
Перемишлянський	16,2	21,2	15,1	15,2	20,2	37,6	37,0	98,4
Пустомитівський	14,8	27,1	19,1	22,1	27,7	37,1	29,5	79,5
Радехівський	16,8	23,2	16,6	15,7	25,3	31,5	27,3	86,7
Самбірський	13,5	25,5	13,4	16,0	17,3	25,9	21,5	83,0
Сколівський	6,5	-	-	-	-	-	-	-
Сокальський	24,4	32,5	27,2	23,6	28,0	32,9	28,8	87,5
Старосамбірський	10,4	22,5	17,5	16,2	21,5	23,8	22,1	92,9
Стрийський	15,8	19,5	12,9	14,7	19,5	32,6	25,2	77,3
Турківський	-	14,0	13,2	11,7	-	-	-	-
Яворівський	12,0	22,9	15,0	12,9	15,0	21,3	17,0	79,8
Львів	14,5	14,4	20,8	9,7	8,3	11,3	14,5	128,3
Борислав	-	-	-	-	-	-	-	-
Дрогобич	-	-	-	-	-	-	-	-
Моршин	...	-	-	-	-	-	-	-
Новий Розділ	...	-	-	-	-	-	-	-
Самбір	-	-	-	-	-	-	-	-
Стрий	-	-	-	-	-	-	-	-
Трускавець	-	-	-	-	-	-	-	-
Червоноград	-	-	-	-	-	-	-	-

Продовження табл. 3.9

	Ярі зернові культури							2009 у % до 2008
	2000	2004	2005	2006	2007	2008	2009	
	у вазі після доробки							
Всього по області	12,9	17,3	19,8	18,8	24,3	35,2	30,2	85,8
Бродівський	14,9	21,7	22,9	19,5	21,6	22,0	20,4	92,7
Буський	15,8	20,8	21,2	19,1	25,1	29,5	36,3	123,1
Городоцький	9,4	10,7	20,0	21,0	35,2	77,9	46,6	59,8
Дрогобицький	12,7	11,8	12,2	12,7	15,1	13,8	12,9	93,5
Жидачівський	10,7	11,6	14,3	11,1	11,7	42,5	37,7	88,7
Жовківський	11,3	13,2	14,7	14,0	12,9	16,8	18,2	108,3
Золочівський	11,2	17,3	24,0	23,2	38,1	45,4	37,1	81,7
Кам'янка-Бузький	19,0	15,0	15,7	11,8	18,3	28,4	26,0	91,5
Миколаївський	11,4	14,9	15,3	10,5	11,4	36,5	23,6	64,7
Мостиський	7,4	11,4	13,8	12,2	17,0	15,9	13,0	81,8
Перемишлянський	10,7	13,3	14,2	15,7	15,8	36,3	28,6	78,8
Пустомитівський	10,5	31,9	41,0	40,3	56,1	98,0	50,1	51,1
Радехівський	11,6	14,6	13,9	15,0	17,1	25,8	24,4	94,6
Самбірський	11,7	14,1	13,7	12,9	18,9	20,4	26,1	127,9
Сколівський	7,6	-	-	-	-	-	-	-
Сокальський	17,1	21,4	20,8	20,1	19,2	23,4	20,1	85,9
Старосамбірський	9,9	12,3	15,5	15,0	15,2	17,0	14,2	83,5
Стрийський	13,1	11,1	11,7	14,1	17,5	22,2	16,7	75,2
Турківський	7,0	14,1	12,1	11,5	-	-	-	-
Яворівський	12,0	15,2	13,5	11,7	12,0	14,3	14,2	99,3
Львів	11,4	4,3	20,5	10,8	7,9	17,1	12,3	71,9
Борислав	-	-	-	-	-	-	-	-
Дрогобич	30,0	-	-	-	-	-	-	-
Моршин	...	-	-	-	-	-	-	-
Новий Розділ	...	-	-	-	-	-	-	-
Самбір	2,7	3,1	-	7,3	12,4	-	-	-
Стрий	-	-	-	-	-	-	-	-
Трускавець	-	-	-	-	-	-	-	-
Червоноград	-	-	-	-	-	-	-	-

Продовження табл. 3.9

	Волокно льону-довгунця							2009 у % до 2008
	2000	2004	2005	2006	2007	2008	2009	
Всього по області	4,1	4,9	4,9	2,3	2,1	3,0	2,9	96,7
Бродівський	3,1	3,0	2,8	2,8	1,1	2,9	-	-
Буський	-	-	-	-	-	-	-	-
Городоцький	1,6	-	-	-	-	-	-	-
Дрогобицький	4,8	-	-	-	-	-	-	-
Жидачівський	3,2	5,0	3,1	2,0	-	-	-	-
Жовківський	2,6	3,3	3,1	4,5	2,4	4,3	6,1	141,9
Золочівський	3,1	5,5	7,9	1,1	6,3	6,2	-	-
Кам'янка-Бузький	2,7	7,0	9,3	1,3	-	-	-	-
Миколаївський	-	-	-	-	-	-	-	-
Мостиський	2,3	-	-	-	-	-	-	-
Перемишлянський	5,0	3,6	4,6	2,7	0,3	3,7	-	-
Пустомитівський	-	-	-	2,8	1,9	3,4	3,1	91,2
Радехівський	-	-	-	-	-	-	-	-
Самбірський	6,7	4,1	4,2	3,4	2,2	1,6	-	-
Сколівський	-	-	-	-	-	-	-	-
Сокальський	5,1	4,1	6,4	-	-	-	-	-
Старосамбірський	2,5	4,4	3,0	3,6	3,7	3,6	2,5	69,4
Стрийський	3,7	-	-	-	6,7	-	-	-
Турківський	-	-	-	-	-	-	-	-
Яворівський	3,1	5,7	3,2	1,6	1,5	1,5	2,3	153,3
Львів	-	-	-	-	-	-	-	-
Борислав	-	-	-	-	-	-	-	-
Дрогобич	-	-	-	-	-	-	-	-
Моршин	...	-	-	-	-	-	-	-
Новий Розділ	...	-	-	-	-	-	-	-
Самбір	-	-	-	-	-	-	-	-
Стрий	-	-	-	-	-	-	-	-
Трускавець	-	-	-	-	-	-	-	-
Червоноград	-	-	-	-	-	-	-	-

Продовження табл. 3.9

	Цукрові буряки (фабричні)							2009 у % до 2008
	2000	2004	2005	2006	2007	2008	2009	
Всього по області	158	215	204	289	384	400	379	94,8
Бродівський	139	209	173	281	366	352	370	105,1
Буський	145	242	206	288	333	353	435	123,2
Городоцький	145	166	138	141	-	-	-	-
Дрогобицький	203	296	219	-	-	-	-	-
Жидачівський	152	137	126	217	225	207	-	-
Жовківський	113	98	188	211	275	159	156	98,1
Золочівський	143	196	255	320	486	485	453	93,4
Кам'янка-Бузький	214	214	179	250	570	499	544	109,0
Миколаївський	185	276	168	132	261	46	-	-
Мостиський	88	80	122	85	-	-	-	-
Перемишлянський	104	295	190	353	408	398	417	104,8
Пустомитівський	98	123	110	144	-	-	-	-
Радехівський	92	221	240	260	369	434	292	67,3
Самбірський	209	148	88	238	23	-	-	-
Сколівський	-	-	-	-	-	-	-	-
Сокальський	191	271	245	333	334	397	375	94,5
Старосамбірський	100	312	160	-	-	-	-	-
Стрийський	187	141	51	-	-	-	-	-
Турківський	-	-	-	-	-	-	-	-
Яворівський	112	223	101	196	200	-	-	-
Львів	120	-	-	-	-	17	-	-
Борислав	-	-	-	-	-	-	-	-
Дрогобич	-	-	-	-	-	-	-	-
Моршин	...	-	-	-	-	-	-	-
Новий Розділ	...	-	-	-	-	-	-	-
Самбір	125	-	-	-	-	-	-	-
Стрий	-	-	-	-	-	-	-	-
Трускавець	-	-	-	-	-	-	-	-
Червоноград	-	-	-	-	-	-	-	-

Продовження табл. 3.9

	Картопля							2009 у % до 2008
	2000	2004	2005	2006	2007	2008	2009	
Всього по області	131	104	91	141	219	201	276	137,3
Бродівський	53	90	84	89	158	65	115	176,9
Буський	122	80	66	127	104	149	147	98,7
Городоцький	94	59	48	143	109	163	145	89,0
Дрогобицький	165	147	172	175	285	80	123	153,8
Жидачівський	71	106	97	61	126	161	140	87,0
Жовківський	118	116	100	123	125	108	126	116,7
Золочівський	75	92	54	80	78	76	107	140,8
Кам'янка-Бузький	284	67	85	218	310	250	366	146,4
Миколаївський	109	131	89	118	125	155	186	120,0
Мостиський	107	96	73	126	105	72	122	169,4
Перемишлянський	71	49	74	65	125	125	139	111,2
Пустомитівський	118	113	119	201	182	227	161	70,9
Радехівський	78	78	80	73	92	101	127	125,7
Самбірський	87	63	64	67	63	44	71	161,4
Сколівський	95	79	91	101	115	64	99	154,7
Сокальський	101	114	95	137	185	122	145	118,9
Старосамбірський	133	137	82	147	144	140	135	96,4
Стрийський	105	131	91	126	127	100	142	142,0
Турківський	170	97	90	94	-	-	-	-
Яворівський	135	141	89	136	145	165	155	93,9
Львів	173	13	92	-	200	250	260	104,0
Борислав	-	-	-	-	-	-	-	-
Дрогобич	-	-	-	-	-	-	-	-
Моршин	...	-	-	-	-	-	-	-
Новий Розділ	...	-	-	-	-	-	-	-
Самбір	-	-	-	-	-	-	-	-
Стрий	-	-	-	-	-	-	-	-
Трускавець	-	-	-	-	-	-	-	-
Червоноград	-	-	-	-	-	-	-	-

Продовження табл. 3.9

	Овочі – всього							2009 у % до 2008
	2000	2004	2005	2006	2007	2008	2009	
Всього по області	96	127	110	119	130	126	150	119,0
Бродівський	33	46	48	51	44	41	46	112,2
Буський	121	115	32	52	47	208	104	50,0
Городоцький	123	129	98	154	161	232	103	44,4
Дрогобицький	51	164	123	68	-	126	84	66,7
Жидачівський	61	118	138	104	197	167	181	108,4
Жовківський	97	105	123	104	189	161	175	108,7
Золочівський	60	129	59	120	107	84	57	67,9
Кам'янка-Бузький	173	103	195	159	164	192	188	97,9
Миколаївський	46	76	124	129	91	141	87	61,7
Мостиський	111	103	109	105	91	149	127	85,2
Перемишлянський	63	38	110	30	160	-	48	-
Пустомитівський	84	123	86	88	135	60	108	180,0
Радехівський	40	68	51	43	77	40	52	130,0
Самбірський	68	78	45	66	55	80	65	81,3
Сколівський	60	82	100	118	129	119	121	101,7
Сокальський	107	117	101	230	430	371	619	166,8
Старосамбірський	185	154	140	160	110	189	135	71,4
Стрийський	366	626	1317	916	1136	693	1270	183,3
Турківський	59	-	-	-	-	-	-	-
Яворівський	118	95	78	81	73	81	95	117,3
Львів	493	715	1029	1263	1218	870	1184	136,1
Борислав	-	-	-	-	-	-	-	-
Дрогобич	-	3350	-	-	-	-	-	-
Моршин	...	-	-	-	-	-	-	-
Новий Розділ	...	-	-	-	-	-	-	-
Самбір	-	16	-	139	-	-	-	-
Стрий	-	-	-	-	-	-	-	-
Трускавець	0	-	-	-	-	-	-	-
Червоноград	-	-	-	-	-	-	-	-

Продовження табл. 3.9

	Кормові коренеплоди, включаючи цукрові буряки на годівлю							
	2000	2004	2005	2006	2007	2008	2009	2009 у % до 2008
Всього по області	203	185	250	284	212	275	216	78,5
Бродівський	132	57	78	41	22	36	-	-
Буський	251	184	195	163	82	105	120	114,3
Городоцький	200	170	223	258	155	287	268	93,4
Дрогобицький	330	504	83	200	-	-	-	-
Жидачівський	157	197	298	229	190	143	87	60,8
Жовківський	148	95	115	190	219	158	183	115,8
Золочівський	213	219	190	268	223	255	193	75,7
Кам'янка-Бузький	268	135	102	400	250	300	244	81,3
Миколаївський	198	222	267	143	173	196	252	128,6
Мостиський	163	309	256	235	196	301	247	82,1
Перемишлянський	69	123	66	150	160	169	61	36,1
Пустомитівський	136	458	80	600	86	223	500	224,2
Радехівський	148	269	157	94	119	205	268	130,7
Самбірський	121	214	152	130	475	321	192	59,8
Сколівський	-	-	-	-	180	160	171	106,9
Сокальський	258	186	325	371	286	498	365	73,3
Старосамбірський	182	192	163	164	178	200	141	70,5
Стрийський	119	110	91	128	77	119	209	175,6
Турківський	81	253	244	259	-	-	-	-
Яворівський	118	230	300	80	134	335	213	63,6
Львів	206	40	60	-	-	-	700	-
Борислав	-	-	-	-	-	-	-	-
Дрогобич	-	-	-	-	-	-	-	-
Моршин	...	-	-	-	-	-	-	-
Новий Розділ	...	-	-	-	-	-	-	-
Самбір	-	76	-	101	63	-	-	-
Стрий	-	-	-	-	-	-	-	-
Трускавець	-	-	-	-	-	-	-	-
Червоноград	-	-	-	-	-	-	-	-

Продовження табл. 3.9

	Кукурудза на силос і зелений корм							2009 у % до 2008
	2000	2004	2005	2006	2007	2008	2009	
Всього по області	184	179	226	224	237	196	221	112,8
Бродівський	247	241	311	216	252	143	254	177,6
Буський	167	193	251	250	376	253	200	79,1
Городоцький	222	142	221	212	362	196	304	155,1
Дрогобицький	236	230	250	321	327	323	265	82,0
Жидачівський	175	187	187	203	208	314	254	80,9
Жовківський	167	93	174	179	177	286	312	109,1
Золочівський	158	126	150	368	132	82	126	153,7
Кам'янка-Бузький	243	171	171	161	240	131	186	142,0
Миколаївський	180	140	177	142	168	285	190	66,7
Мостиський	229	78	66	150	126	5	40	800,0
Перемишлянський	141	153	192	-	-	-	-	-
Пустомитівський	124	80	147	91	119	158	131	82,9
Радехівський	90	88	177	212	165	217	143	65,9
Самбірський	233	198	208	203	301	256	291	113,7
Сколівський	-	-	-	-	400	360	-	-
Сокальський	187	220	243	271	253	253	216	85,4
Старосамбірський	70	-	-	-	-	-	-	-
Стрийський	223	162	92	174	156	197	148	75,1
Турківський	-	-	-	-	-	-	-	-
Яворівський	153	266	135	330	271	208	235	113,0
Львів	152	-	-	-	-	-	-	-
Борислав	-	-	-	-	-	-	-	-
Дрогобич	-	-	-	-	-	-	-	-
Моршин	...	-	-	-	-	-	-	-
Новий Розділ	...	-	-	-	-	-	-	-
Самбір	-	-	-	-	-	-	-	-
Стрий	-	-	-	-	-	-	-	-
Трускавець	-	-	-	-	-	-	-	-
Червоноград	-	-	-	-	-	-	-	-

3.10. Урожайність основних сільськогосподарських культур у господарствах населення

(центнерів з 1 гектара зібраної площі)

	Зернові і зернобобові культури							
	2000	2004	2005	2006	2007	2008	2009	2009 у % до 2008
	у вазі після доробки							
Всього по області	30,0	30,7	27,7	28,0	26,8	30,2	30,7	101,7
Бродівський	30,2	35,3	31,7	31,9	30,9	35,3	35,1	99,4
Буський	32,5	42,3	35,3	35,3	32,3	35,2	35,3	100,3
Городоцький	29,8	32,7	29,3	30,9	27,5	31,3	31,2	99,7
Дрогобицький	27,2	24,8	22,8	20,2	20,1	23,7	25,0	105,5
Жидачівський	30,9	30,5	26,3	25,7	24,8	26,0	27,1	104,2
Жовківський	32,8	28,5	26,9	27,0	25,6	29,1	29,8	102,4
Золочівський	35,3	35,2	32,0	31,4	28,7	32,6	32,9	100,9
Кам'янка-Бузький	44,3	30,9	29,3	29,4	30,3	32,9	32,6	99,1
Миколаївський	29,7	32,0	28,6	28,7	29,7	30,3	31,5	104,0
Мостиський	37,7	33,3	27,8	27,8	25,8	32,3	32,6	100,9
Перемишлянський	23,6	24,5	22,2	22,9	24,3	26,3	27,3	103,8
Пустомитівський	30,0	32,5	28,5	28,1	26,1	29,1	31,4	107,9
Радехівський	34,6	33,4	32,6	32,5	30,5	35,1	35,2	100,3
Самбірський	31,2	26,8	27,0	29,3	26,8	33,3	33,8	101,5
Сколівський	6,7	19,3	15,1	14,6	14,2	15,8	18,2	115,2
Сокальський	36,7	38,3	35,1	33,3	31,3	35,6	34,9	98,0
Старосамбірський	23,1	27,0	22,9	24,0	22,4	22,8	23,1	101,3
Стрийський	27,0	23,6	21,6	23,6	22,1	22,6	25,4	112,4
Турківський	11,2	17,8	16,6	16,4	16,0	16,1	17,5	108,7
Яворівський	25,2	27,2	22,5	22,3	22,1	24,3	24,5	100,8
Львів	25,8	38,8	32,8	33,0	30,8	31,5	31,0	98,4
Борислав	24,7	27,3	22,0	22,3	17,8	21,8	24,0	110,1
Дрогобич	22,0	11,8	12,4	10,6	12,8	11,2	10,8	96,4
Моршин	...	25,6	20,3	19,5	16,3	-	-	-
Новий Розділ	...	33,4	25,6	25,8	29,1	29,2	31,0	106,2
Самбір	21,0	21,0	21,0	20,0	32,0	31,0	29,0	93,5
Стрий	18,5	30,8	25,8	25,0	17,0	19,8	21,3	107,6
Трускавець	-	-	-	-	-	-	-	-
Червоноград	22,0	12,5	13,5	11,5	13,5	11,0	10,5	95,5

Продовження табл. 3.10

	Цукрові буряки (фабричні)							2009 у % до 2008
	2000	2004	2005	2006	2007	2008	2009	
Всього по області	196	201	190	180	173	281	242	86,1
Бродівський	123	214	205	308	289	292	253	86,6
Буський	191	166	166	151	142	260	225	86,5
Городоцький	162	186	142	135	127	221	191	86,4
Дрогобицький	409	140	133	149	141	-	-	-
Жидачівський	177	221	200	188	181	216	187	86,6
Жовківський	128	192	200	166	156	330	286	86,7
Золочівський	213	174	180	159	142	288	249	86,5
Кам'янка-Бузький	304	221	172	235	220	332	288	86,7
Миколаївський	137	165	198	120	112	232	200	86,2
Мостиський	174	193	135	149	235	240	208	86,7
Перемишлянський	99	197	194	149	140	226	196	86,7
Пустомитівський	170	213	201	133	125	273	236	86,4
Радехівський	211	201	185	287	278	343	297	86,6
Самбірський	384	184	201	183	195	332	288	86,7
Сколівський	-	-	-	-	-	-	-	-
Сокальський	305	224	234	163	160	291	252	86,6
Старосамбірський	216	202	193	130	144	233	201	86,3
Стрийський	125	247	135	149	128	206	-	-
Турківський	-	-	-	-	-	-	-	-
Яворівський	82	139	141	149	140	226	196	86,7
Львів	-	-	-	-	-	-	-	-
Борислав	-	-	-	-	-	-	-	-
Дрогобич	-	-	-	-	-	-	-	-
Моршин	...	-	-	-	-	-	-	-
Новий Розділ	...	165	157	120	-	182	159	87,4
Самбір	-	-	-	-	-	-	-	-
Стрий	-	-	-	-	-	-	-	-
Трускавець	-	-	-	-	-	-	-	-
Червоноград	-	-	-	-	-	-	-	-

Продовження табл. 3.10

	Картопля							2009 у %до 2008
	2000	2004	2005	2006	2007	2008	2009	
Всього по області	143	148	131	156	161	150	155	103,3
Бродівський	186	159	158	188	184	173	181	104,6
Буський	120	172	165	196	199	176	182	103,4
Городоцький	180	168	150	156	176	144	153	106,3
Дрогобицький	112	108	111	132	128	122	128	104,9
Жидачівський	112	148	131	155	147	148	149	100,7
Жовківський	180	154	124	164	171	151	156	103,3
Золочівський	198	158	119	163	165	146	149	102,1
Кам'янка-Бузький	200	172	161	192	197	176	182	103,4
Миколаївський	206	148	124	147	146	140	142	101,4
Мостиський	180	169	179	188	188	173	176	101,7
Перемишлянський	160	149	102	121	136	148	155	104,7
Пустомитівський	132	150	119	141	148	143	150	104,9
Радехівський	155	170	158	188	189	169	169	100,0
Самбірський	121	152	123	147	176	166	172	103,6
Сколівський	90	94	83	98	96	90	100	111,1
Сокальський	157	168	165	196	187	172	179	104,1
Старосамбірський	125	145	114	135	151	144	148	102,8
Стрийський	99	148	131	155	149	143	144	100,7
Турківський	99	94	91	108	116	107	111	103,7
Яворівський	88	148	133	157	168	151	157	104,0
Львів	130	144	120	142	164	143	152	106,3
Борислав	130	103	109	129	157	122	137	112,3
Дрогобич	130	103	109	129	128	122	133	109,0
Моршин	...	121	131	155	149	122	142	116,4
Новий Розділ	...	148	103	122	146	166	176	106,0
Самбір	105	141	131	155	176	166	176	106,0
Стрий	100	121	91	108	129	122	129	105,7
Трускавець	130	103	109	129	128	122	128	104,9
Червоноград	130	159	165	196	187	173	194	112,1

Продовження табл. 3.10

	Овочі – всього							2009 у %до 2008
	2000	2004	2005	2006	2007	2008	2009	
Всього по області	141	164	188	201	215	200	185	92,5
Бродівський	178	158	174	188	195	194	182	93,8
Буський	117	191	199	217	266	220	199	90,5
Городоцький	157	173	221	225	236	218	198	90,8
Дрогобицький	143	132	147	157	169	177	161	91,0
Жидачівський	66	173	187	201	204	179	157	87,7
Жовківський	195	158	188	202	223	223	215	96,4
Золочівський	130	155	199	213	212	187	175	93,6
Кам'янка-Бузький	221	207	237	253	295	245	212	86,5
Миколаївський	103	184	195	203	196	180	161	89,4
Мостиський	130	160	196	212	214	186	173	93,0
Перемишлянський	131	177	180	196	207	190	163	85,8
Пустомитівський	103	173	215	226	244	220	200	90,9
Радехівський	71	189	199	214	231	200	184	92,0
Самбірський	100	173	206	209	229	232	210	90,5
Сколівський	80	139	166	176	175	168	135	80,4
Сокальський	141	185	212	228	239	196	184	93,9
Старосамбірський	162	203	138	153	161	168	146	86,9
Стрийський	110	167	163	176	206	175	148	84,6
Турківський	123	143	134	141	155	168	140	83,3
Яворівський	120	131	169	180	196	169	160	94,7
Львів	101	120	164	177	147	151	143	94,7
Борислав	99	157	143	152	139	149	139	93,3
Дрогобич	98	142	138	150	132	143	130	90,9
Моршин	...	133	130	140	130	118	112	94,9
Новий Розділ	...	176	170	178	123	151	145	96,0
Самбір	86	116	160	174	169	165	150	90,9
Стрий	97	109	130	141	134	122	120	98,4
Трускавець	104	101	130	160	184	417	383	91,8
Червоноград	100	132	147	167	148	144	143	99,3

Продовження табл. 3.10

	Кормові коренеплоди і цукрові буряки на годівлю худоби							2009 у %до 2008
	2000	2004	2005	2006	2007	2008	2009	
Всього по області	262	313	294	311	279	352	348	98,9
Бродівський	319	319	322	382	311	402	429	106,7
Буський	300	253	259	280	205	411	336	81,8
Городоцький	282	399	271	306	278	406	367	90,4
Дрогобицький	250	394	299	295	268	399	392	98,2
Жидачівський	300	273	296	308	234	336	346	103,0
Жовківський	284	231	230	304	236	362	371	102,5
Золочівський	220	306	316	350	188	391	335	85,7
Кам'янка-Бузький	307	321	328	324	238	362	371	102,5
Миколаївський	209	262	311	347	346	415	363	87,5
Мостиський	305	389	335	302	330	237	387	163,3
Перемишлянський	312	268	216	213	195	322	228	70,8
Пустомитівський	200	339	310	330	330	375	325	86,7
Радехівський	201	288	214	243	273	421	364	86,5
Самбірський	258	234	349	382	373	401	392	97,8
Сколівський	180	134	235	232	218	263	240	91,3
Сокальський	315	464	377	387	349	321	429	133,6
Старосамбірський	335	371	311	307	319	281	281	100,0
Стрийський	118	246	249	290	272	274	250	91,2
Турківський	185	270	227	224	249	341	245	71,8
Яворівський	138	379	402	327	326	407	324	79,6
Львів	190	339	389	383	317	224	358	159,8
Борислав	120	394	251	247	274	274	341	124,5
Дрогобич	221	394	251	247	274	274	365	133,2
Моршин	...	-	-	-	-	-	-	-
Новий Розділ	...	262	326	347	311	355	349	98,3
Самбір	162	279	388	382	405	237	341	143,9
Стрий	103	246	227	223	274	274	251	91,6
Трускавець	-	-	-	-	-	-	-	-
Червоноград	-	-	-	-	-	-	-	-

Продовження табл. 3.10

	Сіно однорічних трав							2009 у % до 2008
	2000	2004	2005	2006	2007	2008	2009	
Всього по області	26,2	35,2	37,5	38,9	33,4	28,7	25,1	87,5
Бродівський	24,7	38,8	35,9	37,1	31,8	33,6	29,6	88,1
Буський	40,8	29,0	40,4	41,7	35,8	28,5	27,6	96,8
Городоцький	20,0	34,8	46,6	48,2	41,4	33,0	25,0	75,8
Дрогобицький	35,0	30,5	23,2	24,0	20,6	22,0	22,	100,0
Жидачівський	12,6	29,9	51,4	47,0	40,3	22,4	19,7	87,9
Жовківський	30,5	30,0	31,4	32,5	27,9	30,2	26,6	88,1
Золочівський	36,8	47,5	55,7	48,5	41,6	33,1	29,2	88,2
Кам'янка-Бузький	45,1	30,3	32,4	33,5	28,8	34,3	28,9	84,3
Миколаївський	40,8	42,7	31,5	46,0	39,5	32,7	22,4	68,5
Мостиський	25,5	37,2	35,7	36,9	31,7	25,2	25,0	99,2
Перемишлянський	40,0	34,1	28,3	32,5	27,9	25,4	22,9	90,2
Пустомитівський	30,0	51,6	44,5	46,0	39,5	31,5	27,2	86,3
Радехівський	31,2	35,7	45,7	47,3	40,6	32,9	29,9	90,9
Самбірський	35,2	47,0	37,0	38,3	32,9	37,9	30,0	79,2
Сколівський	20,0	26,7	42,7	44,2	37,9	30,2	26,6	88,1
Сокальський	29,0	28,4	33,2	34,3	29,4	34,2	30,1	88,0
Старосамбірський	46,0	39,9	44,7	46,2	39,6	31,5	27,7	87,9
Стрийський	12,0	32,1	28,6	29,6	25,4	22,1	19,5	88,2
Турківський	21,9	36,3	30,1	31,1	26,7	25,2	24,8	98,4
Яворівський	12,0	34,8	36,2	37,4	32,1	27,8	26,0	93,5
Львів	-	-	-	-	-	-	-	-
Борислав	12,0	30,5	23,3	24,1	20,6	15,1	16,0	106,0
Дрогобич	25,0	30,0	23,0	24,0	20,0	30,0	22,0	73,3
Моршин	...	-	-	-	-	-	-	-
Новий Розділ	...	42,7	31,3	32,3	27,7	20,0	22,0	110,0
Самбір	33,8	47,0	37,0	38,3	33,0	22,8	22,5	98,7
Стрий	-	-	-	-	-	-	-	-
Трускавець	-	-	-	-	-	-	-	-
Червоноград	-	-	-	-	-	-	-	-

Продовження табл. 3.10

	Сіно багаторічних трав							2009 у % до 2008
	2000	2004	2005	2006	2007	2008	2009	
Всього по області	29,1	34,1	36,5	33,8	34,1	35,5	33,3	93,8
Бродівський	23,2	36,8	37,4	34,1	34,2	33,4	36,1	108,1
Буський	35,7	29,5	42,0	38,3	38,4	33,1	41,1	124,2
Городоцький	18,3	36,0	43,3	40,3	40,5	34,9	30,4	87,1
Дрогобицький	23,5	33,0	23,8	21,8	21,8	31,0	28,3	91,3
Жидачівський	13,7	42,5	53,4	46,2	46,3	31,1	39,5	127,0
Жовківський	33,4	31,3	31,6	28,9	29,0	32,7	29,1	89,0
Золочівський	29,5	37,4	50,2	42,6	43,6	46,6	35,9	77,0
Кам'янка-Бузький	34,5	32,4	31,7	29,3	29,3	46,7	42,9	91,9
Миколаївський	46,0	45,1	32,7	32,8	32,9	35,4	30,0	84,7
Мостиський	37,9	26,6	37,1	33,8	33,9	30,8	31,8	103,2
Перемишлянський	39,7	42,5	29,5	28,7	28,8	35,2	41,0	116,5
Пустомитівський	33,9	43,3	46,3	42,2	42,3	50,3	44,0	87,5
Радохівський	39,0	34,9	47,6	43,4	43,5	38,8	23,3	60,1
Самбірський	46,8	28,9	38,6	35,2	35,3	40,8	41,0	100,5
Сколівський	18,0	31,3	44,5	40,6	40,7	39,6	37,5	94,7
Сокальський	50,0	41,4	34,5	35,7	35,8	46,8	27,5	58,8
Старосамбірський	45,0	42,5	46,5	42,4	42,5	39,8	33,2	83,4
Стрийський	11,0	31,1	28,4	26,3	26,4	35,5	35,9	101,1
Турківський	17,3	31,3	31,3	28,6	28,6	26,4	25,2	95,5
Яворівський	14,1	33,4	36,8	33,7	33,9	39,9	39,8	99,7
Львів	10,0	21,0	25,0	26,0	26,0	37,0	25,0	67,6
Борислав	10,9	29,5	20,6	19,3	19,5	35,4	25,1	70,9
Дрогобич	22,0	33,4	24,1	22,0	22,0	29,7	27,9	93,9
Моршин	...	-	-	-	-	-	-	-
Новий Розділ	...	-	-	-	-	-	-	-
Самбір	-	-	-	-	-	-	-	-
Стрий	-	-	-	-	-	-	-	-
Трускавець	-	-	-	-	-	-	-	-
Червоноград	-	-	-	-	-	-	-	-

Методологічні пояснення

Категорія **«сільськогосподарські підприємства»** включає підприємства різних форм власності, діяльність яких направлена на виробництво товарної сільськогосподарської продукції, а саме, державні та приватні, включаючи фермерські господарства.

Категорія **«господарства населення»** включає особисті селянські господарства, орендарів-громадян, колективні сади і городи.

Валовий збір сільськогосподарських культур у сільськогосподарських підприємствах і фермерських господарствах встановлюється за даними державного статистичного спостереження за ф.№29-сг “Звіт про збір урожаю сільськогосподарських культур” шляхом прямого обліку зібраної у цих господарствах продукції як з основних, так із повторних і міжрядних посівів, тобто з фактично зібраної площі; у господарствах населення - на основі даних про розміри посівних площ у цих господарствах і середню урожайність з 1 га зібраної площі за матеріалами вибіркового спостережень домашніх господарств, валовий збір зернових культур показується у вазі після доробки, а цукрових буряків (фабричних)- без землі і домішок.

Середня урожайність сільськогосподарських культур з 1 га зібраної площі обчислена в центнерах, виходячи з валового збору з основних, повторних і міжрядних посівів та фактично зібраної площі даної культури.

Площа посівів сільськогосподарських культур - частина ріллі або інших розораних угідь, яка фактично зайнята посівами: озимими, які посіяні восени минулого року, що збереглися до закінчення весняної сівби, та ярими культурами під урожай поточного року.

Зібрана площа - площа, на якій фактично проведені роботи по збиранню сільськогосподарських культур.

Розміри уточнених посівних та зібраних площ сільськогосподарських культур в усіх сільськогосподарських підприємствах визначаються на підставі статистичного спостереження за ф.№29-сг “Звіт про збір урожаю сільськогосподарських культур”.

Статистичний облік уточненої посівної площі сільськогосподарських культур у господарствах населення базується на даних суцільних переписів посівних площ та вибіркового обстеження, у період проведення яких визначається загальний розмір посівної площі та структура посівів сільськогосподарських культур, після проведення суцільного перепису (вибіркового обстеження) щорічно уточнюється розмір посівної площі, який був показаний у формі №4(сільрада).

Головне управління статистики у Львівській області
Відділ статистики сільського господарства та навколишнього середовища

**Статистичний збірник
“Рослинництво Львівської області”**

За редакцією
Матковського Семена Олексійовича

Відповідальна за випуск
Шалай Любомира Романівна

Підписано до друку 31.03.2010. Формат А-5.
Папір офсетний. Гарнітура Times New Roman.
Друк офсетний. Тираж 10 прим.