

ДЕРЖАВНИЙ КОМІТЕТ СТАТИСТИКИ УКРАЇНИ
ГОЛОВНЕ УПРАВЛІННЯ СТАТИСТИКИ У ЛЬВІВСЬКІЙ ОБЛАСТІ

СІЛЬСЬКОГОСПОДАРСЬКА ДІЯЛЬНІСТЬ
ГОСПОДАРСТВ НАСЕЛЕННЯ
ЛЬВІВСЬКОЇ ОБЛАСТІ

СТАТИСТИЧНИЙ ЗБІРНИК

ЛЬВІВ – 2010

Головне управління статистики у Львівській області
Відділ статистики сільського господарства та навколишнього середовища

Збірник містить багатий статистичний матеріал про економічне і соціальне становище господарств населення, їх сільськогосподарську діяльність у 2009 році порівняно з попередніми роками.
Розрахований на широке коло читачів.

Вих. № 01-08/ 248
від 30.11.2010р.
Відповідальна за випуск Л.Р. Шалай

Головне управління статистики
у Львівській області
- адреса: пр. В.Чорновола, 4, м. Львів, 79058, Україна
- телефон: 272-30-04
- факс: 272-17-76
- електронна пошта: ve@stat.lviv.ua
- адреса в Інтернеті: www.stat.lviv.ua

Розповсюдження статистичних видань
Головного управління статистики
у Львівській області

-адреса: пр. В.Чорновола, 4, м.Львів, 79058, Україна
-тел.: 272-30-61

© Головне управління статистики у Львівській області, 2010
Некомерційне тиражування і поширення дозволяється із посиланням на джерело.

Передмова

Головне управління статистики у Львівській області випускає чергове видання статистичного збірника “Сільськогосподарська діяльність господарств населення Львівської області”.

Представлені у таблицях статистичні дані і графіки дають можливість здійснити ґрунтовний і глибокий аналіз та оцінити господарську діяльність господарств населення у порівнянні з сільськогосподарськими підприємствами області.

Збірник складається з трьох розділів.

Перший розділ містить показники діяльності господарств населення України, а саме: чисельність зайнятого населення, випуск продукції сільського господарства за фактичними цінами і порівнянними цінами 2005 року, виробництво продукції рослинництва і тваринництва, поголів'я худоби та птиці та інші.

Другий розділ містить основні показники умов життя домогосподарств в обстежених домогосподарствах сільської місцевості Львівської області, баланси основних видів продукції сільського господарства, споживання основних продуктів харчування на одну особу, обсяги виробництва продукції рослинництва і тваринництва, реалізація сільськогосподарської продукції, урожайність сільськогосподарських культур, продуктивність худоби та птиці, наявність тракторів і зернозбиральних комбайнів.

У третьому розділі характеризується сільськогосподарська діяльність господарств населення у розрізі районів.

Збірник підготовлений працівниками відділу статистики сільського господарства та навколишнього середовища за участю спеціалістів управління обстежень домогосподарств населення, відділів статистики соціальних послуг, будівництва та інвестицій, праці, населення.

Скорочення у збірнику:

т – тонна
тис. – тисяча
млн. – мільйон
грн. – гривня
ц – центнер
га – гектар

Умовні позначення у збірнику:

крапки (...) – відомості відсутні
тире (–) – не було явища
нуль (0; 0,0) – явище існує, але у менших величинах, за ті, що відображені у таблицях

ЗМІСТ

| | стор. |
|---|-------|
| Передмова | 3 |
| I. Зведені показники діяльності господарств населення України | |
| 1.1 Населення України..... | 13 |
| 1.2 Питома вага основних категорій господарств у виробництві валової продукції сільського господарства України..... | 14 |
| 1.3 Валова продукція сільського господарства в господарствах населення України..... | 15 |
| 1.4 Індекси валової продукції сільського господарства в господарствах населення України..... | 16 |
| 1.5 Питома вага регіонів у виробництві валової продукції сільського господарства в господарствах населення України..... | 17 |
| 1.6 Питома вага господарств населення в загальному обсязі валової продукції сільського господарства України..... | 18 |
| 1.7 Питома вага окремих категорій господарств у виробництві основних продуктів рослинництва України..... | 19 |
| 1.8 Питома вага окремих категорій господарств у виробництві основних продуктів тваринництва України..... | 19 |
| 1.9 Питома вага поголів'я худоби та птиці за категоріями господарств України..... | 20 |
| 1.10 Основні характеристики сільських домогосподарств України..... | 21 |
| 1.11 Розподіл сільських домогосподарств за площею землі України..... | 22 |
| 1.12 Компактність розташування земельних ділянок сільських домогосподарств України..... | 22 |
| 1.13 Особисті селянські господарства України..... | 23 |
| 1.14 Обробіток землі в сільських домогосподарствах України..... | 24 |
| 1.15 Використання добрив та засобів захисту рослин у сільських домогосподарствах України..... | 24 |
| 1.16 Здійснення окремих заходів з ефективного ведення господарства сільськими домогосподарствами України..... | 25 |
| 1.17 Застосування найманої праці в сільських домогосподарствах України..... | 26 |
| 1.18 Освітній рівень голів сільських домогосподарств України..... | 26 |
| II. Зведені показники діяльності господарств населення області | |
| 2.1 Чисельність зайнятого населення у віці 15-70 років за видами економічної діяльності в області..... | 28 |
| 2.2 Випуск продукції сільського господарства..... | 28 |
| 2.3 Зміна розмірів сільськогосподарських угідь у користуванні господарств населення (включаючи присадибне користування)..... | 29 |
| 2.4 Питома вага сільськогосподарських угідь господарств населення у загальній площі..... | 29 |
| 2.5 Частка сільськогосподарських угідь у загальній їх площі за категоріями господарств (графік)..... | 30 |
| 2.6 Валова продукція сільського господарства в господарствах населення..... | 30 |
| 2.7 Частка валової продукції сільського господарства, виробленої господарствами населення в загальному обсязі її виробництва..... | 31 |

| | | |
|------|--|----|
| 2.8 | Індекси виробництва валової продукції сільського господарства в господарствах населення..... | 31 |
| 2.9 | Структура виробництва валової продукції сільського господарства у господарствах населення (за порівнянними цінами 2005 року) (графік) | 32 |
| 2.10 | Частка валової продукції сільського господарства, виробленої в господарствах населення в загальному обсязі її виробництва в усіх категоріях господарств (графік) | 32 |
| 2.11 | Валова продукція у господарствах населення за основними видами сільськогосподарської продукції | 33 |
| 2.12 | Структура валової продукції у господарствах населення сільського господарства за основними її видами..... | 34 |
| 2.13 | Споживання основних продуктів харчування населенням Львівської області..... | 35 |
| 2.14 | Темпи зміни обсяги споживання продуктів харчування населенням Львівської області | 36 |
| 2.15 | Баланси основних видів продукції рослинництва та продуктів переробки зерна у Львівській області за 2009 рік | 37 |
| 2.16 | Баланси основних продуктів тваринництва у Львівській області за 2009 рік.. | 38 |
| 2.17 | Посівні площі основних сільськогосподарських культур у господарствах населення | 39 |
| 2.18 | Питома вага посівних площ основних сільськогосподарських культур у господарствах населення у загальній посівній площі..... | 39 |
| 2.19 | Структура посівних площ у господарствах населення..... | 40 |
| 2.20 | Структура посівних площ у господарствах населення (графік)..... | 40 |
| 2.21 | Виробництво основних видів сільськогосподарської продукції господарствами населення | 41 |
| 2.22 | Індекси виробництва основних видів сільськогосподарської продукції до 2000 року (графіки) | 42 |
| 2.23 | Індекси виробництва основних видів сільськогосподарської продукції господарствами населення..... | 43 |
| 2.24 | Урожайність основних сільськогосподарських культур та плодючих насаджень у господарствах населення | 44 |
| 2.25 | Питома вага основних видів сільськогосподарської продукції господарств населення в загальному обсязі їх виробництва..... | 45 |
| 2.26 | Зібрана площа основних сільськогосподарських культур та площі насаджень у плодоносному віці плодів та ягід у господарствах населення..... | 46 |
| 2.27 | Виробництво основних видів продукції рослинництва у господарствах населення..... | 48 |
| 2.28 | Урожайність основних сільськогосподарських культур у господарствах населення..... | 50 |
| 2.29 | Частка господарств населення у виробництві продукції рослинництва (графік) | 51 |
| 2.30 | Поголів'я худоби та кролів у господарствах населення | 52 |
| 2.31 | Питома вага худоби, яка знаходиться в особистій власності господарств населення, у загальному поголів'ї..... | 52 |
| 2.32 | Індекси поголів'я худоби у господарств населення..... | 53 |
| 2.33 | Наявність птиці в господарствах населення..... | 53 |
| 2.34 | Зміна поголів'я худоби у господарствах населення (графіки)..... | 54 |
| 2.35 | Щільність продуктивної худоби, яка знаходиться в особистій власності господарств населення сільської місцевості, з розрахунку на 100 господарств .. | 55 |

| | | |
|--|--|----|
| 2.36 | Кількість господарств населення сільської місцевості, що не мають в особистій власності продуктивної худоби на кінець року..... | 55 |
| 2.37 | Продуктивність худоби та птиці у господарствах населення | 56 |
| 2.38 | Виробництво шкур господарствами населення | 57 |
| 2.39 | Надходження на переробні підприємства основних видів продукції рослинництва та тваринництва від господарств населення | 57 |
| 2.40 | Питома вага надходжень на переробні підприємства основних видів сільськогосподарської продукції від господарств населення | 58 |
| 2.41 | Обсяги надходжень на переробні підприємства основних продуктів тваринництва господарствами населення (графік)..... | 58 |
| 2.42 | Наявність тракторів і зернозбиральних комбайнів у господарствах населення сільської місцевості | 59 |
| 2.43 | Благоустрій населених пунктів | 60 |
| 2.44 | Сільський житловий фонд | 62 |
| 2.45 | Рівень обладнання житлового фонду..... | 62 |
| 2.46 | Заклади освіти та культури у сільській місцевості..... | 63 |
| 2.47 | Будівництво об'єктів соціально-культурної сфери у сільській місцевості.... | 64 |
| 2.48 | Житлові будинки в особистій власності мешканців сільської місцевості..... | 65 |
| 2.49 | Кількість домогосподарств, їх розмір та склад у 2008 році..... | 66 |
| 2.50 | Грошові витрати домогосподарств сільської місцевості..... | 67 |
| 2.51 | Сукупні витрати домогосподарств сільської місцевості..... | 69 |
| 2.52 | Грошові доходи і сукупні ресурси домогосподарств сільської місцевості ... | 72 |
| 2.53 | Структура сукупних ресурсів домогосподарств сільської місцевості (графік)..... | 74 |
| 2.54 | Структура грошових витрат у домогосподарствах сільської місцевості за 2008 рік (графік)..... | 74 |
| 2.55 | Споживання продуктів харчування в домогосподарствах сільської місцевості..... | 75 |
| 2.56 | Частка спожитих продуктів харчування, вироблених в особистих підсобних господарствах сільської місцевості (за даними вибіркового обстеження умов життя домогосподарств)..... | 76 |
| III. Показники сільськогосподарської діяльності господарств населення у розрізі районів | | |
| 3.1 | Чисельність наявного населення..... | 78 |
| 3.2 | Сільськогосподарські угіддя у володінні та користуванні господарствами населення | 79 |
| 3.3 | Питома вага сільськогосподарських угідь господарств населення у загальній площі сільськогосподарських угідь..... | 80 |
| 3.4 | Рілля у володінні і користуванні господарств населення | 81 |
| 3.5 | Питома вага ріллі господарств населення у всіх категоріях господарств..... | 82 |
| 3.6 | Валова продукція сільського господарства у господарствах населення | 83 |
| 3.7 | Валова продукція сільського господарства на 100 га сільськогосподарських угідь у господарствах населення..... | 86 |
| 3.8 | Кількість домогосподарств населення сільської місцевості..... | 87 |
| 3.9 | Вся посівна площа сільськогосподарських культур у господарствах населення..... | 88 |
| 3.10 | Питома вага посівної площі господарств населення до всіх категорій господарств..... | 89 |

| | | |
|------|--|-----|
| 3.11 | Посівна площа зернових та зернобобових культур (включаючи кукурудзу) у господарствах населення..... | 90 |
| 3.12 | Питома вага посівної площі зернових культур у господарствах населення до всіх категорій господарств..... | 91 |
| 3.13 | Посівна площа цукрових буряків (фабричних) у господарствах населення.... | 92 |
| 3.14 | Питома вага посівної площі цукрових буряків (фабричних) у господарствах населення до всіх категорій господарств..... | 93 |
| 3.15 | Площа посадки картоплі в господарствах населення | 94 |
| 3.16 | Питома вага площі посадки картоплі у господарствах населення до всіх категорій господарств..... | 95 |
| 3.17 | Посівна площа овочів у господарствах населення | 96 |
| 3.18 | Питома вага посівної площі овочів у господарствах населення до всіх категорій господарств..... | 97 |
| 3.19 | Посівна площа кормових культур у господарствах населення | 98 |
| 3.20 | Питома вага посівної площі кормових культур у господарствах населення до всіх категорій господарств | 99 |
| 3.21 | Посівна площа кормових коренеплодів (включаючи цукрові буряки на годівлю худоби) у господарствах населення..... | 100 |
| 3.22 | Питома вага посівної площі кормових коренеплодів (включаючи цукрові буряки на годівлю худоби) у господарствах населення до всіх категорій господарств..... | 101 |
| 3.23 | Виробництво зернових та зернобобових культур у господарствах населення..... | 102 |
| 3.24 | Питома вага виробництва зернових та зернобобових культур у господарствах населення до всіх категорій господарств..... | 103 |
| 3.25 | Виробництво цукрових буряків (фабричних) у господарствах населення | 104 |
| 3.26 | Питома вага виробництва цукрових буряків (фабричних) у господарствах населення до всіх категорій господарств..... | 105 |
| 3.27 | Виробництво картоплі у господарствах населення | 106 |
| 3.28 | Питома вага виробництва картоплі у господарствах населення до всіх категорій господарств..... | 107 |
| 3.29 | Виробництво овочів у господарствах населення..... | 108 |
| 3.30 | Питома вага виробництва овочів у господарствах населення до всіх категорій господарств..... | 109 |
| 3.31 | Виробництво кормових коренеплодів та цукрових буряків на годівлю худоби у господарствах населення | 110 |
| 3.32 | Питома вага виробництва кормових коренеплодів та цукрових буряків на годівлю худоби у господарствах населення до всіх категорій господарств | 111 |
| 3.33 | Урожайність основних сільськогосподарських культур у господарствах населення..... | 112 |
| 3.34 | Виробництво м'яса (реалізація худоби та птиці на забій у живій вазі) у господарствах населення..... | 115 |
| 3.35 | Питома вага виробництва м'яса (реалізація худоби та птиці на забій у живій вазі) у господарствах населення до всіх категорій господарств..... | 116 |
| 3.36 | Виробництво молока (коров'ячого та козячого) у господарствах населення | 117 |
| 3.37 | Питома вага виробництва молока (коров'ячого та козячого) у господарствах населення до всіх категорій господарств..... | 118 |
| 3.38 | Виробництво яєць від птиці всіх видів у господарствах населення..... | 119 |
| 3.39 | Питома вага виробництва яєць від птиці всіх видів у господарствах населення до всіх категорій господарств..... | 120 |

| | | |
|------|--|-----|
| 3.40 | Виробництво вовни у господарствах населення..... | 121 |
| 3.41 | Питома вага виробництва вовни у господарствах населення до всіх категорій господарств..... | 122 |
| 3.42 | Поголів'я великої рогатої худоби у господарствах населення | 123 |
| 3.43 | Питома вага поголів'я великої рогатої худоби у господарствах населення в загальній чисельності його в усіх категоріях господарств..... | 124 |
| 3.44 | Поголів'я корів у господарствах населення | 125 |
| 3.45 | Питома вага поголів'я корів у господарствах населення в загальній чисельності його в усіх категоріях господарств..... | 126 |
| 3.46 | Поголів'я великої рогатої худоби у господарствах населення сільської місцевості з розрахунку на 100 домогосподарств..... | 127 |
| 3.47 | Поголів'я корів у господарствах населення сільської місцевості з розрахунку на 100 домогосподарств..... | 128 |
| 3.48 | Поголів'я свиней у господарствах населення | 129 |
| 3.49 | Питома вага поголів'я свиней у господарствах населення в загальній чисельності його в усіх категоріях господарств..... | 130 |
| 3.50 | Поголів'я свиней у господарствах населення сільської місцевості з розрахунку на 100 домогосподарств..... | 131 |
| 3.51 | Поголів'я овець та кіз у господарствах населення | 132 |
| 3.52 | Поголів'я овець у господарствах населення..... | 133 |
| 3.53 | Питома вага поголів'я овець у господарствах населення в загальній чисельності їх в усіх категоріях господарств..... | 134 |
| 3.54 | Поголів'я кіз у господарствах населення..... | 135 |
| 3.55 | Питома вага поголів'я кіз у господарствах населення в загальній чисельності їх в усіх категоріях господарств..... | 136 |
| 3.56 | Поголів'я козوماتок у господарствах населення..... | 137 |
| 3.57 | Поголів'я коней у господарствах населення | 138 |
| 3.58 | Питома вага поголів'я коней у господарствах населення в загальній чисельності їх в усіх категоріях господарств..... | 139 |
| 3.59 | Кількість домогосподарств населення сільської місцевості, які не мають продуктивної худоби на 1 січня 2010 р..... | 140 |
| 3.60 | Питома вага домогосподарств населення сільської цевості, які не мають продуктивної худоби | 142 |
| 3.61 | Питома вага домогосподарств населення сільської місцевості, які не мають великої рогатої худоби | 143 |
| 3.62 | Питома вага домогосподарств населення сільської місцевості, які не мають корів..... | 144 |
| 3.63 | Питома вага домогосподарств населення сільської місцевості, які не мають свиней | 145 |
| 3.64 | Надходження продукції сільського господарства від господарств населення на переробні підприємства у 2009 році..... | 146 |
| 3.65 | Кількість проданої великої рогатої худоби господарствами населення сільськогосподарським підприємствам для вирощування та відгодівлі..... | 147 |
| 3.66 | Продано великої рогатої худоби у живій вазі господарствами населення сільськогосподарським підприємствам для вирощування та відгодівлі..... | 148 |
| 3.67 | Середня вага однієї голови великої рогатої худоби проданої господарствами населення сільськогосподарським підприємствам для вирощування та відгодівлі..... | 149 |
| 3.68 | Кількість проданої господарствам населення великої рогатої худоби сільськогосподарськими підприємствами..... | 150 |

| | | |
|------|--|-----|
| 3.69 | Кількість проданих господарствам населення свиней сільськогосподарськими підприємствами | 151 |
| 3.70 | Кількість проданого господарствам населення молодняка птиці сільськогосподарськими підприємствами | 152 |
| | Короткі методологічні пояснення окремих статистичних показників..... | 153 |

Сільське господарство господарств населення Львівщини займає достойне місце в рейтингу регіонів України. У господарствах населення області створюється 5,9% валової продукції сільського господарства України і серед регіонів держави у 2009 році вони зайняли 2 місце (після Вінницької області). Переважна частина сільськогосподарської продукції області виробляється господарствами населення. Питома вага господарств населення в загальному обсязі валової продукції сільського господарства області у 2009 році становила 76,0% (в Україні – 55,2%), проте, їх частка у валовій продукції сільського господарства області за останні роки дещо зменшилась: з 92,2% у 2003 році та 78,3% у 2008 році до 76,0% за 2009 рік. Зменшується частка господарств населення у загальному обсязі виробництва продукції рослинництва з 90,6% у 2003 році до 79,3% у 2009 році, відповідно продукції тваринництва – з 93,6% до 72,3%. Це пов'язується, в основному, із збільшенням виробництва м'яса свинини і птиці у сільськогосподарських підприємствах.

Обсяг виробництва валової продукції сільського господарства господарств населення у 2009 році відносно рівня попереднього року зменшився на 1,3%, відносно 2000 року – на 7,5%. Більший спад відмічається з виробництва продукції тваринництва (на 6,8% до 2008 року і на 21,7% до 2000 року). Господарства населення збільшили виробництво продукції сільського господарства у порівнянні з попереднім роком у 2002, 2004, 2006 роках.

Частка продукції рослинництва, виробленої господарствами населення, у загальному виробництві сільськогосподарської продукції області у 2009 році становила 55,0% і дещо збільшилась порівняно з попереднім (52,3%) і 2000 роками (46,8%).

До 2007 року у господарствах населення області переважало виробництво продукції тваринництва.

У 2009 році виробництво продукції рослинництва у господарствах населення збільшилося порівняно з попереднім роком на 3,7%, з 2000 роком – на 8,6%. Торік відносно 2008 року в рослинництві забезпечено зростання обсягів виробництва картоплі і плодоягідних культур відповідно на 8,5% і 2,6%; зменшено виробництво зернових і зернобобових, технічних та кормових культур. Порівняно з 2000 роком вироблено більше зернових і зернобобових культур, овочів, плодоягідних культур; менше – цукрових буряків (фабричних) і картоплі. Збільшення виробництва відбулося в основному, за рахунок підвищення рівня врожайності сільськогосподарських культур: зернових і зернобобових культур з 30,0 ц з 1 га у 2000 році до 30,7 ц у 2009 році, цукрових буряків (фабричних) відповідно з 196 до 242 ц, картоплі – з 143 до 155 ц, овочів – з 141 до 185 ц. За період з 2000 року зросли посівні площі зернових та зернобобових культур, овочів, зменшилися – цукрових буряків (фабричних), картоплі, кормових культур.

У 2009 році, як і в попередні роки, основними виробниками продукції рослинництва залишалися господарства населення, їх частка у виробництві становила: зернових культур – 43,3%, овочів, картоплі, плодів та ягід – у межах 95,2 – 98,7%.

Останніми роками ситуація у тваринництві господарств населення дещо погіршилась. Загальний обсяг виробництва продукції тваринництва в господарствах населення зменшився порівняно з попереднім роком на 6,8% і на 21,7% – з 2000 роком.

Порівняно з 2008 роком зафіксовано зменшення виробництва м'яса: вирошено худоби та птиці – на 9,4%, реалізовано худоби та птиці на забій – на 4,5%, молока – на 7,0%, меду – на 0,4% та вовни на рівні попереднього року. Водночас, збільшилося виробництво яєць – на 3,8%.

Середній надій молока від однієї корови у 2009 році становив 3909 кг, що на 0,4% більше за рівень 2008 року і на 19,4% – 2000 року.

Зменшення виробництва продукції тваринництва відбулося за рахунок скорочення поголів'я відносно 1 січня 2008 року: великої рогатої худоби – на 5,4%, у тому числі корів – на 3,7% та коней – на 2,1%; проте збільшилась кількість свиней на 6,9%, овець – 8,1%, кіз – на 3,8%, кролів – на 4,7%, бджолосімей – на 2,1%.

Основну частку поголів'я худоби та птиці утримують господарства населення: великої рогатої худоби – 90,4% від загального поголів'я області, корів – 93,7%, свиней – 66,0%, овець та кіз – 90,9%, коней – 97,5%, кролів – 97,9%, бджолосімей – 96,7%, птиці – 61,2 %.

**ЗВЕДЕНІ ПОКАЗНИКИ ДІЯЛЬНОСТІ
ГОСПОДАРСТВ НАСЕЛЕННЯ УКРАЇНИ**

1.1. Населення України

(на кінець року; тис. осіб)

| | 2003 | 2004 | 2005 | 2006 | 2007 | 2008 | 2009 |
|--|---------|---------|---------|---------|---------|---------|---------|
| Все населення | | | | | | | |
| (постійне) | 47442,1 | 47100,5 | 46749,2 | 46465,7 | 46192,3 | 45963,3 | 45782,6 |
| у тому числі | | | | | | | |
| чоловіки | 21926,8 | 21754,0 | 21574,7 | 21434,7 | 21297,7 | 21184,9 | 21107,1 |
| жінки | 25515,3 | 25346,5 | 25174,5 | 25031,0 | 24894,6 | 24778,4 | 24675,5 |
| Сільське населення | 15551,2 | 15346,7 | 15127,1 | 14943,9 | 14779,2 | 14631,8 | 14513,4 |
| у тому числі | | | | | | | |
| чоловіки | 7245,4 | 7154,1 | 7055,0 | 6973,9 | 6899,3 | 6835,2 | 6789,2 |
| жінки | 8305,8 | 8192,6 | 8072,1 | 7970,0 | 7879,9 | 7796,6 | 7724,2 |
| Питома вага сільського населення, відсотків | 32,8 | 32,6 | 32,4 | 32,2 | 32,0 | 31,8 | 31,7 |
| у тому числі | | | | | | | |
| чоловіки | 33,0 | 32,9 | 32,7 | 32,5 | 32,4 | 32,3 | 32,2 |
| жінки | 32,6 | 32,3 | 32,1 | 31,8 | 31,6 | 31,5 | 31,3 |
| Населення у працездатному віці | 28228,3 | 28223,4 | 28221,1 | 28140,0 | 28015,5 | 27846,9 | 27601,5 |
| у тому числі | | | | | | | |
| чоловіки | 14279,6 | 14343,8 | 14408,5 | 14403,9 | 14372,4 | 14296,9 | 14186,1 |
| жінки | 13948,7 | 13879,6 | 13812,6 | 13736,1 | 13643,1 | 13550,0 | 13415,4 |
| Сільське населення у працездатному віці | 8239,4 | 8226,2 | 8222,9 | 8210,0 | 8192,0 | 8165,7 | 8123,8 |
| у тому числі | | | | | | | |
| чоловіки | 4353,1 | 4359,1 | 4374,0 | 4374,4 | 4368,8 | 4353,3 | 4331,9 |
| жінки | 3886,3 | 3867,1 | 3848,9 | 3835,6 | 3823,2 | 3812,4 | 3791,9 |
| Питома вага сільського населення у працездатному віці, відсотків | 29,2 | 29,1 | 29,1 | 29,2 | 29,2 | 29,3 | 29,3 |
| у тому числі | | | | | | | |
| чоловіки | 30,5 | 30,4 | 30,4 | 30,4 | 30,4 | 30,4 | 30,5 |
| жінки | 27,9 | 27,9 | 27,9 | 27,9 | 28,0 | 28,1 | 28,3 |

1.2. Питома вага основних категорій господарств у виробництві валової продукції сільського господарства України

(відсотків)

| | 2000 | 2004 | 2005 | 2006 | 2007 | 2008 | 2009 |
|--|-------------|-------------|-------------|-------------|-------------|-------------|-------------|
| Сільськогосподарські підприємства | | | | | | | |
| Валова продукція – | | | | | | | |
| всього | 34,0 | 35,6 | 36,5 | 39,0 | 39,9 | 46,0 | 44,8 |
| у тому числі | | | | | | | |
| продукція рослинництва | 40,9 | 40,7 | 40,3 | 42,3 | 41,5 | 49,5 | 46,3 |
| продукція тваринництва | 25,2 | 27,8 | 31,3 | 34,5 | 37,9 | 40,3 | 42,6 |
| Господарства населення | | | | | | | |
| Валова продукція – | | | | | | | |
| всього | 66,0 | 64,4 | 63,5 | 61,0 | 60,1 | 54,0 | 55,2 |
| у тому числі | | | | | | | |
| продукція рослинництва | 59,1 | 59,3 | 59,7 | 57,7 | 58,5 | 50,5 | 53,7 |
| продукція тваринництва | 74,8 | 72,2 | 68,7 | 65,5 | 62,1 | 59,7 | 57,4 |

1.3. Валова продукція сільського господарства в господарствах населення України

(у порівнянних цінах 2005 року; млн.грн.)

| | 2000 | 2004 | 2005 | 2006 | 2007 | 2008 | 2009 |
|-------------------|----------------|----------------|----------------|----------------|----------------|----------------|----------------|
| Україна | 51411,4 | 59616,7 | 58783,2 | 57886,4 | 53328,7 | 56112,5 | 56312,2 |
| Автономна | | | | | | | |
| Республіка Крим | 1420,7 | 1341,7 | 1346,3 | 1380,5 | 1664,4 | 2113,3 | 2460,7 |
| області | | | | | | | |
| Вінницька | 2814,5 | 3235,9 | 3423,2 | 3353,3 | 3017,0 | 3455,4 | 3415,6 |
| Волинська | 2038,1 | 2299,0 | 2300,1 | 2202,2 | 2226,8 | 2190,2 | 2181,2 |
| Дніпропетровська | 2700,9 | 2897,6 | 2873,6 | 2800,9 | 2358,0 | 2769,6 | 2599,0 |
| Донецька | 2784,3 | 3312,3 | 3296,9 | 2857,1 | 2563,1 | 2663,1 | 2622,0 |
| Житомирська | 2127,1 | 2491,0 | 2434,4 | 2407,2 | 2242,3 | 2335,4 | 2372,2 |
| Закарпатська | 1735,4 | 1998,9 | 2007,9 | 2003,9 | 1992,2 | 2026,8 | 2107,1 |
| Запорізька | 1605,0 | 1909,5 | 1954,0 | 1973,9 | 1552,3 | 1851,1 | 1576,4 |
| Івано-Франківська | 2078,6 | 2216,8 | 2160,6 | 2134,7 | 2105,8 | 1879,2 | 2048,5 |
| Київська | 2624,8 | 2350,3 | 2400,1 | 2531,0 | 2398,3 | 2478,7 | 2371,5 |
| Кіровоградська | 1574,0 | 2184,9 | 2100,6 | 2015,9 | 1532,0 | 1910,5 | 1850,7 |
| Луганська | 1343,0 | 1468,0 | 1816,2 | 1759,5 | 1459,0 | 1477,9 | 1398,4 |
| Львівська | 3592,4 | 3756,0 | 3635,6 | 3713,8 | 3615,7 | 3366,8 | 3322,5 |
| Миколаївська | 1003,6 | 1703,8 | 1581,3 | 1629,9 | 1106,4 | 1642,2 | 1724,1 |
| Одеська | 2263,7 | 3170,0 | 2647,2 | 2623,1 | 1652,1 | 2305,7 | 2205,7 |
| Полтавська | 1707,9 | 2443,0 | 2550,5 | 2608,8 | 2496,9 | 2454,5 | 2606,1 |
| Рівненська | 1911,1 | 2326,3 | 2147,6 | 2224,5 | 2184,0 | 2207,6 | 2239,4 |
| Сумська | 1820,0 | 1943,9 | 1919,2 | 1849,3 | 1852,0 | 1669,1 | 1771,5 |
| Тернопільська | 2055,1 | 2068,1 | 2017,8 | 2101,3 | 2081,0 | 1921,7 | 1981,0 |
| Харківська | 2648,3 | 3108,9 | 3323,4 | 2912,1 | 2983,6 | 2827,4 | 2647,9 |
| Херсонська | 1559,3 | 2073,0 | 2075,6 | 2031,9 | 1714,0 | 2132,8 | 2309,4 |
| Хмельницька | 2327,3 | 2899,9 | 2520,1 | 2589,5 | 2698,6 | 2553,5 | 2699,9 |
| Черкаська | 2112,7 | 2280,6 | 2347,0 | 2220,0 | 1819,7 | 2005,8 | 1954,7 |
| Чернівецька | 1388,4 | 1596,5 | 1633,8 | 1637,3 | 1678,8 | 1603,8 | 1667,8 |
| Чернігівська | 2175,2 | 2540,8 | 2270,2 | 2324,8 | 2334,7 | 2270,4 | 2178,9 |

1.4. Індеси валової продукції сільського господарства в господарствах населення України

| | <i>(відсотків)</i> | | | | | | | | |
|--|----------------------|--------------|-------------|--------------|-------------|--------------|--------------|--------------|--------------|
| | 2000 | 2004 | 2005 | 2006 | 2007 | 2008 | 2009 | 2009 до | |
| | до попереднього року | | | | | | | 1990 | 2000 |
| Україна | 119,3 | 110,7 | 98,6 | 98,5 | 92,1 | 105,2 | 100,4 | 126,3 | 109,5 |
| Автономна Республіка Крим області | 107,2 | 100,3 | 100,3 | 102,5 | 120,6 | 127,0 | 116,4 | 188,6 | 173,2 |
| Вінницька | 119,0 | 109,7 | 105,8 | 98,0 | 90,0 | 114,5 | 98,8 | 121,5 | 121,4 |
| Волинська | 111,2 | 105,1 | 100,0 | 95,7 | 101,1 | 98,4 | 99,6 | 115,3 | 107,0 |
| Дніпропетровська | 132,6 | 108,0 | 99,2 | 97,5 | 84,2 | 117,5 | 93,8 | 131,3 | 96,2 |
| Донецька | 134,6 | 134,1 | 99,5 | 86,7 | 89,7 | 103,9 | 98,5 | 142,6 | 94,2 |
| Житомирська | 109,9 | 109,8 | 97,7 | 98,9 | 93,2 | 104,2 | 101,6 | 100,5 | 111,5 |
| Закарпатська | 110,2 | 98,0 | 100,5 | 99,8 | 99,4 | 101,7 | 104,0 | 156,1 | 121,4 |
| Запорізька | 114,4 | 129,2 | 102,3 | 101,0 | 78,7 | 119,2 | 85,0 | 119,1 | 98,2 |
| Івано-Франківська | 114,2 | 100,4 | 97,5 | 98,8 | 98,7 | 89,2 | 109,0 | 121,5 | 98,6 |
| Київська | 120,2 | 92,9 | 102,1 | 105,5 | 94,8 | 103,4 | 95,7 | 107,2 | 90,3 |
| Кіровоградська | 122,1 | 109,1 | 96,1 | 96,0 | 76,0 | 124,7 | 96,9 | 149,7 | 117,6 |
| Луганська | 98,8 | 110,1 | 123,7 | 96,9 | 82,9 | 101,3 | 94,6 | 114,9 | 104,1 |
| Львівська | 112,2 | 100,1 | 96,8 | 102,2 | 97,4 | 93,1 | 98,7 | 114,2 | 92,5 |
| Миколаївська | 103,1 | 134,1 | 92,8 | 103,1 | 67,9 | 148,4 | 105,0 | 148,8 | 171,8 |
| Одеська | 115,5 | 125,4 | 83,5 | 99,1 | 63,0 | 139,6 | 95,7 | 121,4 | 97,4 |
| Полтавська | 116,5 | 120,5 | 104,4 | 102,3 | 95,7 | 98,3 | 106,2 | 143,4 | 152,6 |
| Рівненська | 111,4 | 109,6 | 92,3 | 103,6 | 98,2 | 101,1 | 101,4 | 123,0 | 117,2 |
| Сумська | 146,1 | 104,4 | 98,7 | 96,4 | 100,2 | 90,1 | 106,1 | 98,3 | 97,3 |
| Тернопільська | 127,5 | 105,4 | 97,6 | 104,1 | 99,0 | 92,3 | 103,1 | 108,1 | 96,4 |
| Харківська | 134,1 | 116,5 | 106,9 | 87,6 | 102,5 | 94,8 | 93,7 | 149,5 | 100,0 |
| Херсонська | 116,6 | 120,7 | 100,1 | 97,9 | 84,4 | 124,4 | 108,3 | 187,7 | 148,1 |
| Хмельницька | 122,8 | 117,7 | 86,9 | 102,8 | 104,2 | 94,6 | 105,7 | 127,7 | 116,0 |
| Черкаська | 134,0 | 106,4 | 102,9 | 94,6 | 82,0 | 110,2 | 97,5 | 112,6 | 92,5 |
| Чернівецька | 117,4 | 109,1 | 102,3 | 100,2 | 102,5 | 95,5 | 104,0 | 154,8 | 120,1 |
| Чернігівська | 123,6 | 107,7 | 89,3 | 102,4 | 100,4 | 97,2 | 96,0 | 95,6 | 100,2 |

1.5. Питома вага регіонів у виробництві валової продукції сільського господарства в господарствах населення України

(відсотків)

| | 2000 | 2004 | 2005 | 2006 | 2007 | 2008 | 2009 | Місце регіонів у 2009 році |
|-----------------------------------|--------------|--------------|--------------|--------------|--------------|--------------|--------------|----------------------------|
| Україна | 100,0 | 100,0 | 100,0 | 100,0 | 100,0 | 100,0 | 100,0 | x |
| Автономна Республіка Крим області | 2,8 | 2,2 | 2,3 | 2,4 | 3,1 | 3,8 | 4,4 | 8 |
| Вінницька | 5,5 | 5,4 | 5,8 | 5,8 | 5,7 | 6,2 | 6,1 | 1 |
| Волинська | 4,0 | 3,8 | 3,9 | 3,8 | 4,2 | 3,9 | 3,9 | 14 |
| Дніпропетровська | 5,3 | 4,9 | 4,9 | 4,9 | 4,4 | 4,9 | 4,6 | 7 |
| Донецька | 5,4 | 5,5 | 5,6 | 4,9 | 4,8 | 4,7 | 4,6 | 5 |
| Житомирська | 4,1 | 4,2 | 4,1 | 4,2 | 4,2 | 4,2 | 4,2 | 9 |
| Закарпатська | 3,4 | 3,3 | 3,4 | 3,5 | 3,7 | 3,6 | 3,7 | 16 |
| Запорізька | 3,1 | 3,2 | 3,3 | 3,4 | 2,9 | 3,3 | 2,8 | 24 |
| Івано-Франківська | 4,0 | 3,7 | 3,7 | 3,7 | 3,9 | 3,3 | 3,6 | 17 |
| Київська | 5,1 | 3,9 | 4,1 | 4,4 | 4,5 | 4,4 | 4,2 | 10 |
| Кіровоградська | 3,1 | 3,7 | 3,6 | 3,5 | 2,9 | 3,4 | 3,3 | 20 |
| Луганська | 2,6 | 2,5 | 3,1 | 3,0 | 2,7 | 2,6 | 2,5 | 25 |
| Львівська | 7,0 | 6,3 | 6,2 | 6,4 | 6,8 | 6,0 | 5,9 | 2 |
| Миколаївська | 2,0 | 2,9 | 2,7 | 2,8 | 2,1 | 2,9 | 3,1 | 22 |
| Одеська | 4,4 | 5,3 | 4,5 | 4,5 | 3,1 | 4,1 | 3,9 | 13 |
| Полтавська | 3,3 | 4,1 | 4,3 | 4,5 | 4,7 | 4,4 | 4,6 | 6 |
| Рівненська | 3,7 | 3,9 | 3,6 | 3,9 | 4,1 | 3,9 | 4,0 | 12 |
| Сумська | 3,5 | 3,3 | 3,3 | 3,2 | 3,5 | 3,0 | 3,1 | 21 |
| Тернопільська | 4,0 | 3,5 | 3,4 | 3,6 | 3,9 | 3,4 | 3,5 | 18 |
| Харківська | 5,2 | 5,2 | 5,7 | 5,0 | 5,6 | 5,0 | 4,7 | 4 |
| Херсонська | 3,0 | 3,5 | 3,5 | 3,5 | 3,2 | 3,8 | 4,1 | 11 |
| Хмельницька | 4,5 | 4,9 | 4,3 | 4,5 | 5,1 | 4,6 | 4,8 | 3 |
| Черкаська | 4,1 | 3,8 | 4,0 | 3,8 | 3,4 | 3,6 | 3,5 | 19 |
| Чернівецька | 2,7 | 2,7 | 2,8 | 2,8 | 3,1 | 2,9 | 3,0 | 23 |
| Чернігівська | 4,2 | 4,3 | 3,9 | 4,0 | 4,4 | 4,0 | 3,9 | 15 |

1.6. Питома вага господарств населення в загальному обсязі валової продукції сільського господарства України

| | <i>(відсотків)</i> | | | | | | |
|---------------------------|--------------------|-------------|-------------|-------------|-------------|-------------|-------------|
| | 2003 | 2004 | 2005 | 2006 | 2007 | 2008 | 2009 |
| Україна | 66,0 | 64,4 | 63,5 | 61,0 | 60,1 | 54,0 | 55,2 |
| Автономна Республіка Крим | 49,9 | 46,1 | 43,9 | 43,8 | 46,5 | 49,9 | 55,6 |
| області | | | | | | | |
| Вінницька | 60,3 | 64,4 | 66,4 | 61,6 | 59,8 | 54,3 | 55,5 |
| Волинська | 81,5 | 80,1 | 80,1 | 77,9 | 76,7 | 74,2 | 73,7 |
| Дніпропетровська | 64,4 | 54,8 | 50,8 | 47,2 | 46,1 | 41,4 | 40,9 |
| Донецька | 66,9 | 64,3 | 62,6 | 57,3 | 56,6 | 51,7 | 53,0 |
| Житомирська | 71,2 | 76,8 | 76,8 | 74,8 | 75,2 | 72,9 | 72,0 |
| Закарпатська | 94,6 | 94,1 | 95,5 | 95,6 | 95,9 | 94,6 | 95,1 |
| Запорізька | 55,4 | 56,1 | 54,3 | 51,9 | 51,7 | 46,2 | 44,7 |
| Івано-Франківська | 91,4 | 91,6 | 89,9 | 86,7 | 83,2 | 79,7 | 80,1 |
| Київська | 59,9 | 43,0 | 41,1 | 39,7 | 37,4 | 36,6 | 35,8 |
| Кіровоградська | 59,2 | 58,2 | 56,3 | 53,3 | 56,2 | 46,1 | 50,1 |
| Луганська | 67,7 | 59,8 | 61,4 | 62,6 | 56,0 | 47,8 | 51,7 |
| Львівська | 90,8 | 91,0 | 89,6 | 87,1 | 84,2 | 78,3 | 76,0 |
| Миколаївська | 49,7 | 53,6 | 56,3 | 53,0 | 58,1 | 48,3 | 50,6 |
| Одеська | 57,7 | 58,8 | 59,2 | 56,2 | 56,9 | 49,5 | 52,0 |
| Полтавська | 52,3 | 53,3 | 53,2 | 52,6 | 49,3 | 42,8 | 45,7 |
| Рівненська | 79,2 | 82,7 | 81,6 | 80,7 | 77,0 | 76,1 | 77,2 |
| Сумська | 61,6 | 63,0 | 64,7 | 64,5 | 62,6 | 52,5 | 56,0 |
| Тернопільська | 77,1 | 76,5 | 75,5 | 72,6 | 69,4 | 62,9 | 63,8 |
| Харківська | 61,4 | 60,4 | 60,0 | 57,8 | 57,3 | 50,4 | 53,2 |
| Херсонська | 55,1 | 63,2 | 63,1 | 58,4 | 61,2 | 53,4 | 57,3 |
| Хмельницька | 63,4 | 72,6 | 72,1 | 71,7 | 69,0 | 63,3 | 64,4 |
| Черкаська | 56,6 | 51,3 | 49,6 | 44,4 | 38,2 | 32,3 | 28,9 |
| Чернівецька | 83,5 | 86,8 | 87,7 | 87,0 | 84,6 | 80,1 | 80,8 |
| Чернігівська | 70,3 | 66,2 | 65,8 | 66,6 | 64,3 | 60,1 | 58,6 |

1.7. Питома вага окремих категорій господарств у виробництві основних продуктів рослинництва України

(до загального обсягу; відсотків)

| | 2000 | 2004 | 2005 | 2006 | 2007 | 2008 | 2009 |
|--|------|------|------|------|------|------|------|
| Сільськогосподарські підприємства | | | | | | | |
| Зернові та зернобобові | | | | | | | |
| культури | 81,6 | 75,8 | 75,7 | 75,0 | 78,0 | 79,0 | 77,9 |
| Цукрові буряки (фабричні) | 87,8 | 76,9 | 78,5 | 84,9 | 87,0 | 87,8 | 90,9 |
| Картопля | 1,4 | 1,3 | 1,2 | 1,4 | 2,0 | 2,2 | 2,6 |
| Овочі | 16,9 | 11,0 | 10,7 | 12,1 | 10,4 | 13,9 | 13,4 |
| Плоди та ягоди | 18,2 | 11,4 | 11,8 | 12,2 | 13,5 | 15,4 | 13,3 |
| Господарства населення | | | | | | | |
| Зернові та зернобобові | | | | | | | |
| культури | 18,4 | 24,2 | 24,3 | 25,0 | 22,0 | 21,0 | 22,1 |
| Цукрові буряки (фабричні) | 12,2 | 23,1 | 21,5 | 15,1 | 13,0 | 12,2 | 9,1 |
| Картопля | 98,6 | 98,7 | 98,8 | 98,6 | 98,0 | 97,8 | 97,4 |
| Овочі | 83,1 | 89,0 | 89,3 | 87,9 | 89,6 | 86,1 | 86,6 |
| Плоди та ягоди | 81,8 | 88,6 | 88,2 | 87,8 | 86,5 | 84,6 | 86,7 |

1.8. Питома вага окремих категорій господарств у виробництві основних продуктів тваринництва України

(до загального обсягу; відсотків)

| | 2000 | 2004 | 2005 | 2006 | 2007 | 2008 | 2009 |
|--|------|------|------|------|------|------|------|
| Сільськогосподарські підприємства | | | | | | | |
| М'ясо усіх видів | | | | | | | |
| (у забійній вазі) | 26,3 | 32,1 | 36,8 | 42,7 | 48,1 | 51,4 | 53,9 |
| Молоко | 29,0 | 18,5 | 18,8 | 18,5 | 17,8 | 17,8 | 19,3 |
| Яйця | 33,8 | 46,3 | 49,5 | 53,6 | 54,1 | 56,6 | 58,2 |
| Вовна | 38,6 | 24,1 | 21,7 | 21,5 | 21,8 | 21,5 | 20,4 |
| Мед | 6,8 | 3,6 | 3,4 | 2,8 | 2,5 | 2,5 | 2,4 |
| Господарства населення | | | | | | | |
| М'ясо усіх видів | | | | | | | |
| (у забійній вазі) | 73,7 | 67,9 | 63,2 | 57,3 | 51,9 | 48,6 | 46,1 |
| Молоко | 71,0 | 81,5 | 81,2 | 81,5 | 82,2 | 82,2 | 80,7 |
| Яйця | 66,2 | 53,7 | 50,5 | 46,4 | 45,9 | 43,4 | 41,8 |
| Вовна | 61,4 | 75,9 | 78,3 | 78,5 | 78,2 | 78,5 | 79,6 |
| Мед | 93,2 | 96,4 | 96,6 | 97,2 | 97,5 | 97,5 | 97,6 |

1.9. Питома вага поголів'я худоби та птиці за категоріями господарств України

(на кінець року; відсотків до загальної чисельності)

| | 2000 | 2004 | 2005 | 2006 | 2007 | 2008 | 2009 |
|--|------|------|------|------|------|------|------|
| Сільськогосподарські підприємства | | | | | | | |
| Велика рогата худоба | 53,5 | 39,0 | 38,3 | 37,2 | 35,1 | 33,9 | 33,7 |
| у тому числі | | | | | | | |
| корови | 37,3 | 24,2 | 23,8 | 22,8 | 21,9 | 21,9 | 22,1 |
| Свині | 31,6 | 32,5 | 36,9 | 40,4 | 40,9 | 41,8 | 43,7 |
| Вівці та кози | 22,0 | 15,4 | 16,6 | 17,5 | 17,9 | 17,4 | 17,2 |
| Коні | 35,6 | 19,4 | 17,7 | 15,8 | 13,4 | 11,8 | 11,1 |
| Кролі | 0,5 | 0,6 | 0,7 | 0,7 | 1,6 | 2,0 | 1,8 |
| Птиця | 20,5 | 33,1 | 41,1 | 43,4 | 47,3 | 49,5 | 52,4 |
| Бджоли | 11,7 | 6,4 | 5,5 | 4,8 | 4,3 | 3,9 | 3,6 |
| Господарства населення | | | | | | | |
| Велика рогата худоба | 46,5 | 61,0 | 61,7 | 62,8 | 64,9 | 66,1 | 66,3 |
| у тому числі | | | | | | | |
| корови | 62,7 | 75,8 | 76,2 | 77,2 | 78,1 | 78,1 | 77,9 |
| Свині | 68,4 | 67,5 | 63,1 | 59,6 | 59,1 | 58,2 | 56,3 |
| Вівці та кози | 78,0 | 84,6 | 83,4 | 82,5 | 82,1 | 82,6 | 82,8 |
| Коні | 64,4 | 80,6 | 82,3 | 84,2 | 86,6 | 88,2 | 88,9 |
| Кролі | 99,5 | 99,4 | 99,3 | 99,3 | 98,4 | 98,0 | 98,2 |
| Птиця | 79,5 | 66,9 | 58,9 | 56,6 | 52,8 | 50,5 | 47,6 |
| Бджоли | 88,3 | 93,6 | 94,5 | 95,2 | 95,7 | 96,1 | 96,4 |

1.10. Основні характеристики сільських домогосподарств України

| | 2006 | 2007 | 2008 | 2009 |
|---|------|------|------|------|
| Усі домогосподарства | | | | |
| Середній розмір площі землі домогосподарства, га | 1,21 | 1,21 | 1,18 | 1,18 |
| Питома вага земельних часток-паїв та орендованих ділянок у загальній площі землі домогосподарств, відсотків | 47,9 | 49,1 | 45,8 | 47,7 |
| Середній загальний розмір земельних часток-паїв та орендованих ділянок, га | 3,17 | 3,13 | 3,19 | 3,25 |
| Процентне співвідношення домогосподарств, що оцінюють якість ґрунту своїх земельних ділянок як | | | | |
| добру | 22,0 | 19,1 | 22,4 | 25,0 |
| середню | 72,1 | 75,9 | 73,3 | 69,8 |
| погану | 5,9 | 5,0 | 4,3 | 5,2 |
| Процентне співвідношення домогосподарств, які очолюють | | | | |
| чоловіки | 52,1 | 49,6 | 50,1 | 50,7 |
| жінки | 47,9 | 50,4 | 49,9 | 49,3 |
| Середній вік голів домогосподарств, років | 59 | 58 | 58 | 57 |
| чоловіків | 55 | 54 | 54 | 54 |
| жінок | 63 | 61 | 62 | 61 |
| У тому числі домогосподарства з розміром землі 1,01 га і більше | | | | |
| Середній розмір площі землі домогосподарства, га | 4,14 | 4,09 | 3,90 | 4,03 |
| Питома вага земельних часток-паїв та орендованих ділянок у загальній площі землі домогосподарств, відсотків | 67,4 | 68,5 | 64,5 | 66,8 |
| Середній загальний розмір земельних часток-паїв та орендованих ділянок, га | 3,54 | 3,46 | 3,43 | 3,39 |
| Процентне співвідношення домогосподарств, що оцінюють якість ґрунту своїх земельних ділянок як | | | | |
| добру | 16,9 | 16,8 | 17,3 | 19,1 |
| середню | 77,2 | 77,5 | 78,4 | 75,1 |
| погану | 5,9 | 5,7 | 4,3 | 5,8 |
| Процентне співвідношення домогосподарств, які очолюють | | | | |
| чоловіки | 61,2 | 59,4 | 58,5 | 59,0 |
| жінки | 38,8 | 40,6 | 41,5 | 41,0 |
| Середній вік голів домогосподарств, років | 59 | 59 | 58 | 58 |
| чоловіків | 56 | 56 | 55 | 56 |
| жінок | 62 | 61 | 61 | 61 |

1.11. Розподіл сільських домогосподарств за площею землі України

(відсотків)

| | Кількість домогосподарств | | | | Площа землі домогосподарств | | | |
|-------------------------------------|---------------------------|-------------|-------------|-------------|-----------------------------|-------------|-------------|-------------|
| | 2006 | 2007 | 2008 | 2009 | 2006 | 2007 | 2008 | 2009 |
| Домогосподарства з площею землі, га | | | | | | | | |
| до 0,50 | 49,2 | 49,5 | 50,2 | 51,6 | 11,7 | 11,4 | 12,1 | 12,1 |
| у тому числі | | | | | | | | |
| до 0,25 | 22,5 | 23,5 | 23,4 | 25,1 | 3,1 | 3,1 | 3,3 | 3,5 |
| 0,26-0,50 | 26,7 | 26,0 | 26,8 | 26,5 | 8,6 | 8,3 | 8,8 | 8,6 |
| 0,51–1,00 | 30,2 | 29,5 | 28,5 | 27,7 | 18,0 | 17,5 | 17,3 | 16,9 |
| 1,01 і більше | 20,6 | 21,0 | 21,3 | 20,7 | 70,3 | 71,1 | 70,6 | 71,0 |
| у тому числі | | | | | | | | |
| 1,01–5,00 | 17,2 | 17,9 | 17,9 | 17,4 | 27,5 | 28,9 | 30,0 | 29,0 |
| 5,01–10,00 | 2,2 | 1,8 | 2,1 | 2,0 | 12,5 | 10,5 | 12,4 | 11,8 |
| 10,01 і більше | 1,2 | 1,3 | 1,3 | 1,03 | 30,3 | 31,7 | 28,2 | 30,2 |

1.12. Компактність розташування земельних ділянок сільських домогосподарств України

(відсотків)

| | 2006 | 2007 | 2007 | 2009 |
|---|------|------|------|------|
| Усі домогосподарства | | | | |
| Домогосподарства, земельні ділянки яких знаходяться не в єдиному масиві | 46,6 | 47,2 | 43,8 | 44,2 |
| Середня віддаленість земельних ділянок, км | 1,6 | 1,6 | 1,6 | 1,6 |
| У т.ч. домогосподарства з розміром землі 1,01 га і більше | | | | |
| Домогосподарства, земельні ділянки яких знаходяться не в єдиному масиві | 92,9 | 93,7 | 92,4 | 94,5 |
| Середня віддаленість земельних ділянок, км | 2,1 | 2,2 | 2,1 | 2,1 |

1.13. Особисті селянські господарства України

| | 2006 | 2007 | 2008 | 2009 |
|---|---------------|---------------|---------------|---------------|
| Загальна кількість господарств, тис.¹ | 4817,8 | 4749,1 | 4666,0 | 4612,1 |
| з них господарства, які утримують худобу та птицю мають у приватній власності сільськогосподарську техніку | 3699,7 | 3536,1 | 3401,4 | 3346,5 |
| Площа земельних ділянок, тис.га | 6700,5 | 6613,0 | 6585,2 | 6560,5 |
| у тому числі ² | | | | |
| для будівництва, обслуговування житлового будинку, господарських будівель для ведення особистого селянського господарства | 869,7 | 873,5 | 872,1 | 871,6 |
| для ведення товарного сільськогосподарського виробництва з них взятих в оренду | 3015,3 | 2965,0 | 2916,9 | 2879,1 |
| | 2746,4 | 2705,3 | 2724,0 | 2740,5 |
| | 353,1 | 350,9 | 356,9 | 347,1 |
| Чисельність худоби, тис. голів | | | | |
| великої рогатої худоби у тому числі | 3258,2 | 2976,3 | 2807,8 | 2652,2 |
| корів | 2204,0 | 2054,6 | 1896,7 | 1804,0 |
| свиней | 3790,5 | 3256,3 | 2954,7 | 3311,3 |
| У середньому на одне господарство | | | | |
| Площа земельних ділянок, га | 1,39 | 1,39 | 1,41 | 1,42 |
| у тому числі ² | | | | |
| для будівництва, обслуговування житлового будинку, господарських будівель для ведення особистого селянського господарства | 0,18 | 0,18 | 0,18 | 0,19 |
| для ведення товарного сільськогосподарського виробництва з них взятих в оренду | 0,63 | 0,62 | 0,63 | 0,62 |
| | 0,57 | 0,57 | 0,58 | 0,59 |
| | 0,07 | 0,07 | 0,08 | 0,08 |
| Чисельність худоби, голів | | | | |
| великої рогатої худоби у тому числі | 0,68 | 0,63 | 0,60 | 0,58 |
| корів | 0,46 | 0,43 | 0,41 | 0,39 |
| свиней | 0,79 | 0,69 | 0,63 | 0,72 |

¹ Домогосподарства, місце проживання яких зареєстровано на території сільських населених пунктів і членам яких відповідно до чинного законодавства надані земельні ділянки з цільовим призначенням "для ведення особистого селянського господарства" (включаючи ділянки, які були надані раніше з цільовим призначенням "для ведення особистого підсобного господарства").

² За видами *цільового* призначення, передбаченими Земельним кодексом України.

1.14. Обробіток землі в сільських домогосподарствах України

(відсотків)

| | 2006 | 2007 | 2008 | 2009 |
|--|------|------|------|------|
| Усі домогосподарства | | | | |
| Домогосподарства, які використовують для обробітку землі | | | | |
| ручну працю | 94,0 | 93,6 | 94,9 | 94,2 |
| коней, волів | 34,8 | 34,2 | 32,7 | 33,6 |
| трактор | 69,6 | 71,0 | 72,3 | 72,1 |
| <u>Довідково:</u> частка домогосподарств, що не обробляли землю, відсотків | | | | |
| | 1,2 | 1,1 | 1,3 | 0,7 |
| У т.ч. домогосподарства з розміром землі 1,01 га і більше | | | | |
| Домогосподарства, які використовують для обробітку землі | | | | |
| ручну працю | 94,9 | 93,5 | 94,0 | 92,7 |
| коней, волів | 50,0 | 51,9 | 47,4 | 47,8 |
| трактор | 75,8 | 76,1 | 78,5 | 78,6 |
| <u>Довідково:</u> частка домогосподарств, що не обробляли землю, відсотків | | | | |
| | 0,3 | 0,1 | 0,4 | 0,2 |

1.15. Використання добрив та засобів захисту рослин у сільських домогосподарствах України

(відсотків)

| | Усі домогосподарства | | | | У т.ч. домогосподарства з площею землі 1,01 га і більше | | | |
|-------------------------------------|----------------------|------|------|------|---|------|------|------|
| | 2006 | 2007 | 2008 | 2009 | 2006 | 2007 | 2008 | 2009 |
| Домогосподарства, що використовують | | | | | | | | |
| мінеральні добрива | 54,1 | 54,9 | 58,5 | 56,4 | 69,8 | 69,0 | 69,2 | 66,0 |
| органічні добрива | 84,7 | 86,3 | 85,7 | 84,8 | 92,4 | 93,4 | 91,8 | 90,8 |
| засоби захисту рослин | 85,8 | 86,3 | 88,5 | 86,0 | 87,3 | 86,8 | 89,6 | 88,1 |

1.16. Здійснення окремих заходів з ефективного ведення господарства сільськими домогосподарствами України

(відсотків)

| | Усі домогосподарства | | | | У т.ч. домогосподарства з площею землі 1,01 га і більше | | | |
|---|----------------------|------|------|------|---|------|------|------|
| | 2006 | 2007 | 2008 | 2009 | 2006 | 2007 | 2008 | 2009 |
| Домогосподарства, що використовують безплужний обробіток землі | 5,8 | 6,0 | 7,4 | 5,7 | 8,1 | 8,5 | 9,2 | 8,9 |
| районовані сорти сільськогосподарських рослин | 23,5 | 25,4 | 27,7 | 27,1 | 25,7 | 27,7 | 28,2 | 27,9 |
| вапнування ґрунтів | 3,3 | 2,2 | 2,6 | 2,4 | 5,2 | 3,2 | 3,6 | 3,4 |
| сівозміну | 48,6 | 52,5 | 56,1 | 58,4 | 58,4 | 61,6 | 62,4 | 63,8 |
| іригацію земель | 6,2 | 6,5 | 7,0 | 6,6 | 5,4 | 5,3 | 5,2 | 4,2 |
| племінних плідників штучне запліднення тварин | 16,1 | 16,5 | 17,4 | 15,3 | 26,9 | 28,7 | 29,8 | 27,9 |
| ветеринарні перевірки санітарну обробку тваринницьких приміщень | 19,8 | 18,1 | 18,6 | 16,9 | 29,9 | 31,3 | 31,1 | 30,7 |
| санітарний контроль якості молока | 52,7 | 52,7 | 53,6 | 49,9 | 74,5 | 75,4 | 74,7 | 72,8 |
| | 54,6 | 55,0 | 58,3 | 57,6 | 66,5 | 68,7 | 71,9 | 72,3 |
| | 28,2 | 23,8 | 25,6 | 23,4 | 43,3 | 41,5 | 43,2 | 42,6 |

1.17. Застосування найманої праці в сільських домогосподарствах України

| | <i>(відсотків)</i> | | | |
|---|--------------------|------|------|------|
| | 2006 | 2007 | 2008 | 2009 |
| Усі домогосподарства | | | | |
| Домогосподарства, що залучають найманих працівників | 100 | 100 | 100 | 100 |
| у тому числі | | | | |
| постійно | 5,0 | 7,2 | 6,2 | 5,3 |
| для сезонних робіт | 56,2 | 54,0 | 52,8 | 56,1 |
| разово | 38,8 | 38,8 | 41,0 | 38,6 |
| У т. ч. домогосподарства з розміром землі 1,01 га і більше | | | | |
| Домогосподарства, що залучають найманих працівників | 100 | 100 | 100 | 100 |
| у тому числі | | | | |
| постійно | 5,6 | 7,4 | 4,7 | 4,1 |
| для сезонних робіт | 65,4 | 61,1 | 55,3 | 62,4 |
| разово | 29,0 | 31,5 | 40,0 | 33,5 |

1.18. Освітній рівень голів сільських домогосподарств України

| | <i>(відсотків)</i> | | | | | | | |
|---|--------------------|------|------|------|-------|------|------|------|
| | Чоловіки | | | | Жінки | | | |
| | 2006 | 2007 | 2008 | 2009 | 2006 | 2007 | 2008 | 2009 |
| Голови домогосподарств, що мають освіту: | | | | | | | | |
| повну вищу | 7,1 | 8,6 | 7,9 | 8,1 | 5,6 | 6,1 | 6,0 | 6,3 |
| базову вищу | 4,0 | 2,3 | 2,6 | 2,5 | 3,4 | 2,8 | 3,1 | 2,0 |
| неповну вищу | 7,2 | 7,2 | 7,3 | 10,1 | 7,2 | 8,8 | 7,0 | 9,4 |
| повну загальну середню | 45,3 | 48,1 | 50,5 | 48,3 | 27,6 | 31,5 | 32,2 | 35,7 |
| базову загальну середню | 23,3 | 21,4 | 20,6 | 20,2 | 23,4 | 22,5 | 24,7 | 22,2 |
| початкову загальну | 12,1 | 11,5 | 10,2 | 10,2 | 27,9 | 24,4 | 23,8 | 21,3 |
| Голови домогосподарств, що не мають початкової загальної освіти | 0,9 | 0,8 | 0,8 | 4,9 | 4,1 | 3,0 | 2,4 | 2,4 |
| Голови домогосподарств неписьменні | 0,1 | 0,1 | 0,1 | 0,8 | 0,8 | 0,9 | 0,8 | 0,7 |

**ЗВЕДЕНІ ПОКАЗНИКИ СІЛЬСЬКОГОСПОДАРСЬКОЇ ДІЯЛЬНОСТІ
ГОСПОДАРСТВ НАСЕЛЕННЯ ОБЛАСТІ**

2.1. Чисельність зайнятого населення у віці 15-70 років за видами економічної діяльності в області

(тис. осіб)

| | 2008 | | 2009 | |
|--|--------|---------------------------|--------|---------------------------|
| | всього | у т.ч. наймані працівники | всього | у т.ч. наймані працівники |
| Всього зайнято | 1092,5 | 732,1 | 1085,0 | 673,2 |
| Сільське господарство, мисливство та лісове господарство; рибальство, рибництво | 177,3 | 26,4 | 175,2 | 22,5 |
| Промисловість | 175,1 | 159,8 | 172,6 | 145,2 |
| Будівництво | 66,8 | 43,0 | 80,6 | 34,6 |
| Торгівля, ремонт автомобілів, побутових виробів та предметів особистого вжитку; діяльність готелів та ресторанів | 227,6 | 90,9 | 225,1 | 79,3 |
| Діяльність транспорту та зв'язку | 78,4 | 67,0 | 72,8 | 61,4 |
| Фінансова діяльність | 18,4 | 17,7 | 14,9 | 14,1 |
| Операції з нерухомим майном, інжиніринг та надання послуг підприємцям | 63,6 | 54,6 | 61,7 | 48,7 |
| Державне управління | 56,0 | 56,0 | 57,1 | 57,1 |
| Освіта | 104,9 | 104,5 | 104,1 | 104,0 |
| Охорона здоров'я та надання соціальної допомоги | 83,6 | 83,1 | 81,4 | 80,3 |
| Надання комунальних та індивідуальних послуг; діяльність у сфері культури та спорту | 40,8 | 29,1 | 39,5 | 25,7 |

2.2. Випуск продукції сільського господарства

(за фактичними цінами; млн. грн.)

| | 2000 | 2004 | 2005 | 2006 | 2007 | 2008 | 2009 |
|--|--------|--------|--------|--------|--------|--------|--------|
| Загальний випуск продукції у сільському господарстві | 2800,6 | 3804,8 | 4252,7 | 5795,2 | 5272,4 | 8184,6 | 8623,6 |
| у тому числі господарствами населення | 2426,4 | 3487,6 | 3684,7 | 5218,7 | 4382,0 | 6928,7 | 7093,3 |
| Частка господарств населення у загальному випуску, відсотків | 86,6 | 91,7 | 86,6 | 90,0 | 83,1 | 84,7 | 82,3 |

2.3. Зміна розмірів сільськогосподарських угідь у користуванні господарств населення (включаючи присадибне користування)

(на кінець року; тис.га)

| | 2000 | 2004 | 2005 | 2006 | 2007 | 2008 | 2009 |
|-----------------------------|-------|-------|-------|-------|-------|-------|-------|
| Сільськогосподарські угіддя | 642,8 | 755,0 | 797,6 | 815,1 | 810,2 | 799,0 | 788,1 |
| з них | | | | | | | |
| рілля | 388,1 | 489,1 | 519,2 | 531,9 | 527,4 | 519,2 | 516,9 |
| сіножаті та пасовища | 234,8 | 246,0 | 258,6 | 263,3 | 262,9 | 259,9 | 251,3 |
| багаторічні насадження | 19,9 | 19,9 | 19,8 | 19,9 | 19,9 | 19,9 | 19,9 |

2.4. Питома вага сільськогосподарських угідь господарств населення у загальній площі

(відсотків)

| | 2000 | 2004 | 2005 | 2006 | 2007 | 2008 | 2009 |
|-----------------------------|------|------|------|------|------|------|------|
| Сільськогосподарських угідь | 56,8 | 71,1 | 75,7 | 77,4 | 77,6 | 76,9 | 76,2 |
| з них | | | | | | | |
| ріллі | 50,7 | 66,7 | 71,2 | 73,0 | 72,9 | 72,1 | 71,5 |
| сіножатей та пасовищ | 68,3 | 80,1 | 85,2 | 87,0 | 88,0 | 87,4 | 86,7 |
| багаторічних насаджень | 93,0 | 93,9 | 94,3 | 94,3 | 94,8 | 95,2 | 94,8 |

2.5. Частка сільськогосподарських угідь у загальній їх площі за категоріями господарств (на кінець року, відсотків)

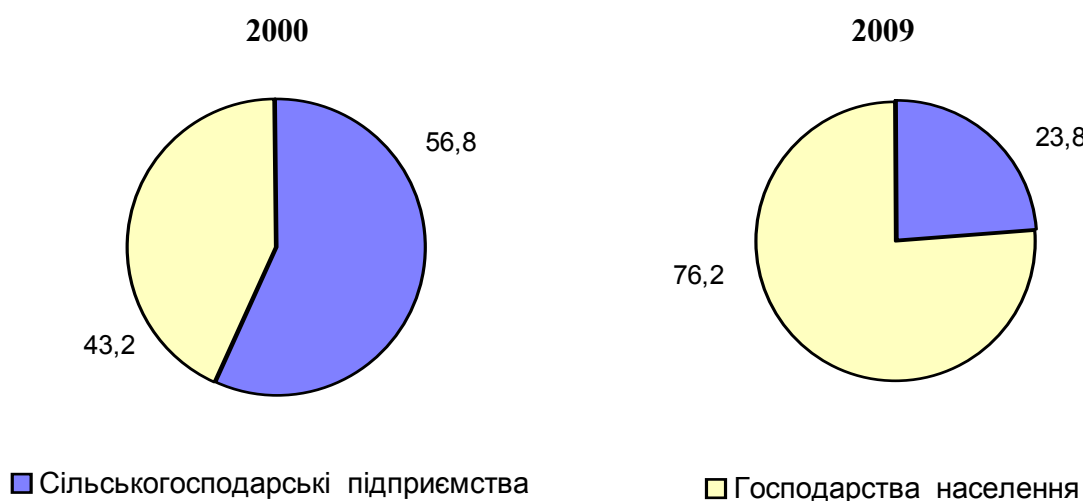

2.6. Валова продукція сільського господарства в господарствах населення

| | Валова продукція всього | У тому числі | | Структура валової продукції | |
|------|--|--------------|--------------|-----------------------------|--------------|
| | | рослинництва | тваринництва | рослинництва | тваринництва |
| | за порівнянними цінами 2005 року; млн.грн. | | | відсотків | |
| 2000 | 3592,4 | 1681,8 | 1910,6 | 46,8 | 53,2 |
| 2003 | 3752,4 | 1771,0 | 1981,4 | 47,2 | 52,8 |
| 2004 | 3756,0 | 1845,3 | 1910,7 | 49,1 | 50,9 |
| 2005 | 3635,6 | 1709,3 | 1926,3 | 47,0 | 53,0 |
| 2006 | 3713,8 | 1851,9 | 1861,9 | 49,9 | 50,1 |
| 2007 | 3615,7 | 1869,7 | 1746,0 | 51,7 | 48,3 |
| 2008 | 3366,8 | 1762,1 | 1604,7 | 52,3 | 47,7 |
| 2009 | 3322,5 | 1826,7 | 1495,8 | 55,0 | 45,0 |

2.7. Частка валової продукції сільського господарства, виробленої господарствами населення, в загальному обсязі її виробництва

(відсотків)

| | Валова продукція - всього | У тому числі | |
|------|------------------------------|--------------|--------------|
| | | рослинництва | тваринництва |
| 2000 | 90,8 | 88,2 | 93,1 |
| 2003 | 92,2 | 90,6 | 93,6 |
| 2004 | 91,0 | 89,2 | 92,9 |
| 2005 | 89,6 | 88,8 | 90,3 |
| 2006 | 87,1 | 88,2 | 86,0 |
| 2007 | 84,2 | 86,6 | 81,8 |
| 2008 | 78,3 | 80,4 | 76,1 |
| 2009 | 76,0 | 79,3 | 72,3 |

2.8. Індекси виробництва валової продукції сільського господарства в господарствах населення

(відсотків)

| | Валова продукція - всього | У тому числі | |
|--|------------------------------|--------------|--------------|
| | | рослинництва | тваринництва |
| 2009 рік порівняно з попередніми роками | | | |
| 2000 | 92,5 | 108,6 | 78,3 |
| 2003 | 88,5 | 103,1 | 75,5 |
| 2004 | 88,5 | 99,0 | 78,3 |
| 2005 | 91,4 | 106,9 | 77,7 |
| 2006 | 89,5 | 98,6 | 80,3 |
| 2007 | 91,9 | 97,7 | 85,7 |
| 2008 | 98,7 | 103,7 | 93,2 |
| порівняно з 2000 роком | | | |
| 2000 | 100 | 100 | 100 |
| 2003 | 104,5 | 105,3 | 103,7 |
| 2004 | 104,6 | 109,7 | 100,0 |
| 2005 | 101,2 | 101,6 | 100,8 |
| 2006 | 103,4 | 110,1 | 97,5 |
| 2007 | 100,6 | 111,2 | 91,4 |
| 2008 | 93,7 | 104,8 | 84,0 |
| 2009 | 92,5 | 108,6 | 78,3 |

2.9. Структура виробництва валової продукції сільського господарства у господарствах населення (за порівнянними цінами 2005 року)

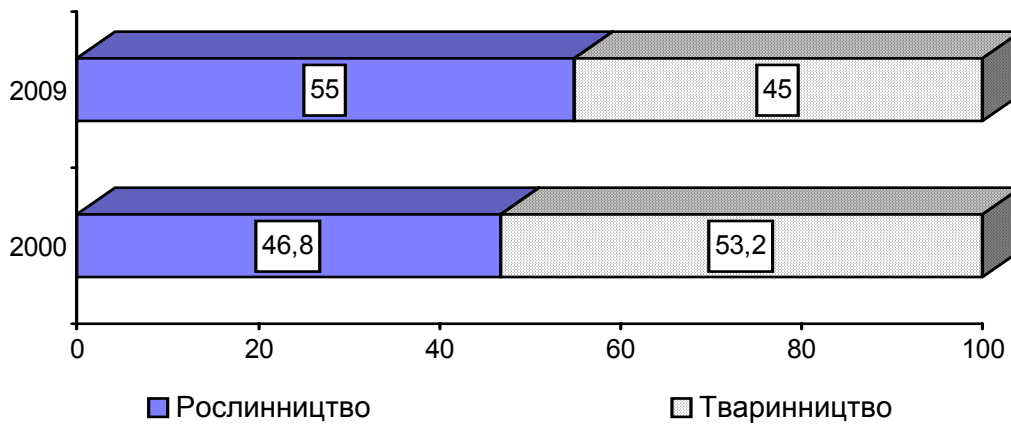

2.10. Частка валової продукції сільського господарства, виробленої господарствами населення, в загальному обсязі її виробництва в усіх категоріях господарств

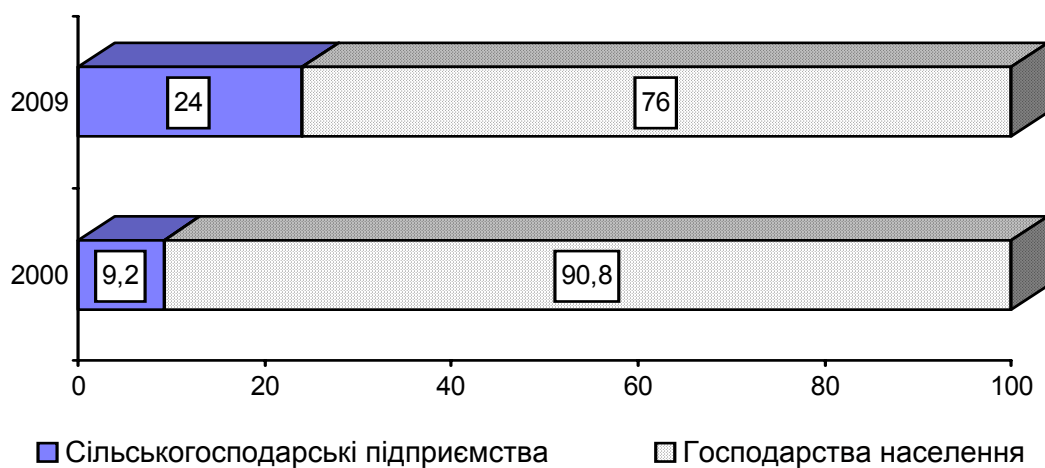

2.11. Валова продукція у господарствах населення за основними видами сільськогосподарської продукції

| | Валова продукція господарств населення | | | Питома вага господарств населення в загальному виробництві валової продукції сільського господарства в області; відсотків |
|-----------------------------|--|--------|--------|---|
| | 2007 | 2008 | 2009 | |
| | за порівнянними цінами 2005 року; млн.грн. | | | |
| Валова продукція – всього | 3615,7 | 3366,8 | 3322,5 | 76,0 |
| у тому числі | | | | |
| продукція рослинництва | 1869,7 | 1762,1 | 1826,7 | 79,3 |
| з неї | | | | |
| зернові культури | 141,2 | 154,6 | 153,0 | 44,3 |
| технічні культури | 17,1 | 21,5 | 6,0 | 3,7 |
| картопля, овочі та баштанні | 1441,9 | 1332,7 | 1414,8 | 95,3 |
| плодоягідні культури | 163,5 | 154,9 | 160,3 | 97,5 |
| кормові культури | 99,8 | 92,7 | 88,2 | 92,1 |
| інша продукція | | | | |
| рослинництва | 6,2 | 5,7 | 4,4 | 5,5 |
| продукція тваринництва | 1746,0 | 1604,7 | 1495,8 | 72,3 |
| з неї | | | | |
| вирощування худоби та | | | | |
| птиці | 749,4 | 696,1 | 633,3 | 56,1 |
| молоко | 826,8 | 741,9 | 690,1 | 96,4 |
| яйця | 127,0 | 128,0 | 132,8 | 76,1 |
| вовна | 0,0 | 0,0 | 0,0 | 0,0 |
| інша продукція тваринництва | 42,8 | 38,7 | 39,6 | 16,7 |

2.12. Структура валової продукції у господарствах населення сільського господарства за основними її видами

(відсотків)

| | 2007 | 2008 | 2009 |
|-----------------------------|------|------|------|
| Валова продукція – всього | 100 | 100 | 100 |
| у тому числі | | | |
| продукція рослинництва | 51,7 | 52,3 | 55,0 |
| з неї | | | |
| зернові культури | 3,9 | 4,6 | 4,6 |
| технічні культури | 0,5 | 0,6 | 0,2 |
| картопля, овочі та баштанні | 39,8 | 39,6 | 42,6 |
| плодоягідні культури | 4,5 | 4,6 | 4,8 |
| кормові культури | 2,8 | 2,7 | 2,7 |
| інша продукція | | | |
| рослинництва | 0,2 | 0,2 | 0,1 |
| продукція тваринництва | 48,3 | 47,7 | 45,0 |
| з неї | | | |
| вирощування худоби та | | | |
| птиці | 20,7 | 20,7 | 19,1 |
| молоко | 22,9 | 22,0 | 20,8 |
| яйця | 3,5 | 3,8 | 3,9 |
| вовна | 0 | 0 | 0 |
| інша продукція тваринництва | 1,2 | 1,2 | 1,2 |

2.13. Споживання основних продуктів харчування населенням Львівської області

(на одну особу за рік; кг)

| | 2000 | 2004 | 2005 | 2006 | 2007 | 2008 | 2009 |
|---|-------|-------|-------|-------|-------|-------|-------|
| М'ясо і м'ясопродукти в перерахунку на м'ясо | 2,1 | 37,4 | 36,7 | 38,5 | 40,1 | 44,7 | 45,4 |
| Молоко і молочні продукти в перерахунку на молоко | 264,8 | 265,3 | 258,3 | 265,0 | 250,5 | 233,9 | 218,2 |
| Риба і рибопродукти | 6,0 | 9,0 | 10,8 | 10,9 | 12,2 | 14,8 | 12,2 |
| Яйця, шт. | 175 | 196 | 215 | 229 | 230 | 238 | 250 |
| Хлібні продукти | 126,7 | 125,1 | 120,4 | 119,9 | 118,8 | 119,2 | 115,3 |
| Картопля | 146,6 | 159,7 | 148,1 | 159,9 | 158,3 | 155,3 | 168,7 |
| Овочі і продовольчі баштанні | 84,4 | 108,2 | 119,6 | 126,8 | 127,1 | 128,4 | 121,9 |
| Цукор | 35,9 | 34,6 | 31,4 | 34,0 | 36,5 | 39,3 | 36,0 |
| Олія | 8,9 | 11,7 | 12,5 | 13,2 | 14,6 | 14,5 | 16,3 |

2.14. Темпи зміни обсягів споживання продуктів харчування населенням Львівської області

(до попереднього року; відсотків)

| | 2000 | 2004 | 2005 | 2006 | 2007 | 2008 | 2009 |
|---|-------|-------|-------|-------|-------|-------|-------|
| М'ясо і м'ясопродукти в перерахунку на м'ясо | 100,6 | 110,7 | 98,1 | 104,9 | 104,2 | 111,5 | 101,6 |
| Молоко і молочні продукти в перерахунку на молоко | 95,7 | 99,4 | 97,4 | 102,5 | 94,5 | 93,4 | 93,3 |
| Риба і рибопродукти | 96,8 | 100,0 | 120,0 | 100,9 | 111,9 | 121,3 | 82,4 |
| Яйця | 95,6 | 103,2 | 109,7 | 106,5 | 100,4 | 103,5 | 105,0 |
| Хлібні продукти | 99,8 | 105,7 | 96,2 | 99,6 | 99,1 | 100,3 | 96,7 |
| Картопля | 115,8 | 100,6 | 92,7 | 108,0 | 99,0 | 98,1 | 108,6 |
| Овочі і продовольчі баштанні | 98,7 | 102,3 | 110,5 | 106,0 | 100,2 | 101,0 | 94,9 |
| Цукор | 105,6 | 108,1 | 90,8 | 108,3 | 107,4 | 107,7 | 91,6 |
| Олія | 103,5 | 110,4 | 106,8 | 105,6 | 110,6 | 99,3 | 112,4 |

2.15. Баланси основних видів продукції рослинництва та продуктів переробки зерна у Львівській області за 2009 рік

(тис.т)

| | Хлібопродукти | Картопля | Овочі та баштанні продовольчі культури | Плоди, ягоди та виноград |
|---|---------------|----------|--|--------------------------|
| Надходження | | | | |
| Запаси на початок року | 119,3 | 1067,6 | 50,3 | 15,4 |
| Вироблено | 356,3 | 1449,3 | 392,4 | 90,7 |
| Куплено в торговельній мережі | 79,1 | 4,3 | 18,1 | 21,1 |
| Одержано в рахунок оплати праці | 4,1 | 0,1 | 0,1 | 0,0 |
| Куплено на ринках (включаючи завезену продукцію) | 173,8 | 77,5 | 59,6 | 8,1 |
| Інші надходження | 275,8 | 0,0 | 3,2 | 2,2 |
| Використання | | | | |
| Витрачено на корм | 383,5 | 595,7 | 53,0 | 0,9 |
| Продано переробним та закупівельним організаціям | 0,0 | - | - | 0,0 |
| Продано на ринках (включаючи вивіз за межі області) | 42,7 | 76,8 | 97,1 | 6,9 |
| Інші витрати (включаючи бартерні операції) | 2,5 | 73,9 | 3,3 | 0,2 |
| Втрати при зберіганні | 7,4 | 84,1 | 3,5 | 0,1 |
| Запаси на кінець року | 181,4 | 1061,1 | 50,2 | 15,7 |
| Витрачено на споживання | 392,3 | 430,4 | 311,1 | 109,8 |

**2.16. Баланси основних продуктів тваринництва
у Львівській області за 2009 рік**

| | М'ясо та м'ясні продукти | Молоко та молочні продукти | Яйця |
|--|--------------------------------|----------------------------------|----------|
| | тис. т | | млн. шт. |
| Надходження | | | |
| Запаси на початок року | 0,4 | 1,7 | 2,4 |
| Вироблено | 63,4 | 657,8 | 435,0 |
| Куплено в торговельній мережі | 47,0 | 81,3 | 81,8 |
| Одержано в рахунок оплати праці | 0,1 | 0,1 | 20,4 |
| Куплено на ринках (включаючи завезену продукцію) | 28,0 | 73,7 | 87,7 |
| Інші надходження | 3,4 | 1,0 | 51,8 |
| Використання | | | |
| Витрачено на корм | 0,1 | 69,5 | 25,1 |
| Продано переробним та закупівельним організаціям | 8,0 | 81,1 | - |
| Продано на ринках (включаючи вивіз за межі області) | 17,9 | 73,4 | 13,9 |
| Продано сільгосп підприємствам за договорами | - | 0,1 | - |
| Інші витрати (включаючи бартерні операції) | 0,1 | 33,1 | 0,0 |
| Втрати при зберіганні | - | - | - |
| Запаси на кінець року | 0,4 | 1,6 | 2,5 |
| Витрачено на споживання | 115,8 | 556,8 | 637,6 |

2.17. Посівні площі основних сільськогосподарських культур у господарствах населення

(тис. га)

| | 2000 | 2004 | 2005 | 2006 | 2007 | 2008 | 2009 |
|---|-------|-------|-------|-------|-------|-------|-------|
| Вся посівна площа | 311,0 | 363,8 | 355,5 | 339,4 | 332,9 | 320,5 | 317,2 |
| у тому числі | | | | | | | |
| зернові та зернобобові культури | 73,8 | 123,4 | 123,3 | 121,2 | 121,0 | 118,5 | 115,9 |
| цукрові буряки (фабричні) | 10,7 | 16,5 | 10,8 | 12,4 | 5,8 | 4,5 | 1,5 |
| картопля | 104,6 | 99,2 | 98,9 | 93,7 | 92,5 | 90,6 | 93,5 |
| овочі | 18,2 | 19,4 | 19,4 | 19,0 | 19,2 | 19,9 | 21,2 |
| кормові культури | 103,7 | 105,2 | 103,1 | 93,0 | 94,3 | 86,9 | 85,1 |
| з них | | | | | | | |
| кормові коренеплоди та цукрові буряки на годівлю худоби | 21,0 | 20,7 | 22,4 | 17,9 | 20,4 | 15,3 | 14,7 |

2.18. Питома вага посівних площ основних сільськогосподарських культур у господарствах населення у загальній посівній площі

(відсотків)

| | 2000 | 2004 | 2005 | 2006 | 2007 | 2008 | 2009 |
|---|------|------|------|------|------|------|------|
| Вся посівна площа | 44,1 | 60,3 | 61,2 | 62,1 | 63,7 | 58,4 | 57,4 |
| у тому числі | | | | | | | |
| зернові та зернобобові культури | 27,6 | 44,6 | 45,3 | 47,1 | 49,3 | 43,2 | 42,5 |
| цукрові буряки (фабричні) | 40,7 | 64,1 | 48,1 | 47,8 | 35,5 | 28,3 | 16,4 |
| картопля | 98,7 | 98,7 | 99,2 | 99,3 | 98,4 | 98,0 | 97,9 |
| овочі | 91,9 | 95,3 | 93,9 | 91,5 | 92,9 | 89,2 | 93,8 |
| кормові культури | 39,3 | 63,4 | 67,4 | 70,3 | 74,7 | 75,7 | 76,2 |
| з них | | | | | | | |
| кормові коренеплоди та цукрові буряки на годівлю худоби | 91,5 | 98,5 | 99,0 | 99,0 | 99,5 | 99,6 | 99,6 |

2.19. Структура посівних площ у господарствах населення

(відсотків)

| | 2000 | 2004 | 2005 | 2006 | 2007 | 2008 | 2009 |
|---------------------------------|-------|-------|-------|-------|-------|-------|-------|
| Вся посівна площа | 100,0 | 100,0 | 100,0 | 100,0 | 100,0 | 100,0 | 100,0 |
| у тому числі | | | | | | | |
| зернові та зернобобові культури | 23,7 | 33,9 | 34,7 | 35,7 | 36,4 | 37,0 | 36,5 |
| цукрові буряки (фабричні) | 3,5 | 4,5 | 3,0 | 3,6 | 1,7 | 1,4 | 0,5 |
| картопля | 33,6 | 27,3 | 27,8 | 27,6 | 27,8 | 28,3 | 29,5 |
| овочеві культури | 5,9 | 5,3 | 5,5 | 5,6 | 5,8 | 6,2 | 6,7 |
| кормові культури | 33,3 | 28,9 | 29,0 | 27,4 | 28,3 | 27,1 | 26,8 |

2.20. Структура посівних площ у господарствах населення (відсотків)

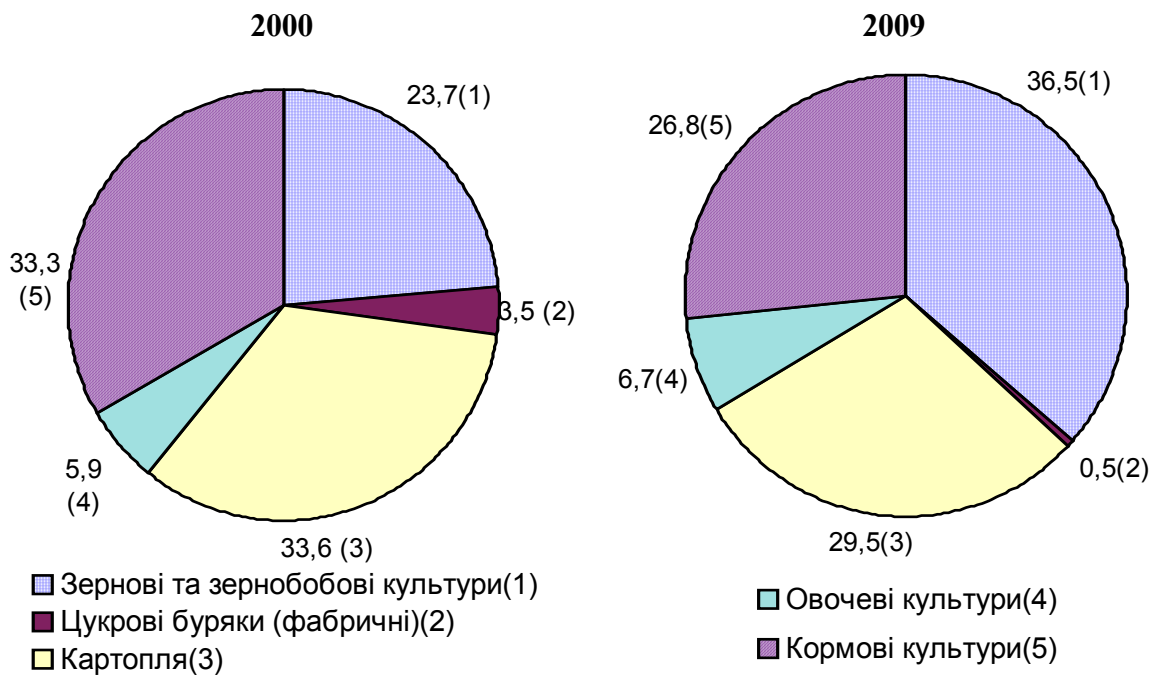

2.21. Виробництво основних видів сільськогосподарської продукції господарствами населення

| | <i>(тис.т)</i> | | | | | | |
|---|----------------|--------|--------|--------|--------|--------|--------|
| | 2000 | 2004 | 2005 | 2006 | 2007 | 2008 | 2009 |
| Зерно (у вазі після доробки) | 221,4 | 377,2 | 341,9 | 339,4 | 324,3 | 356,7 | 356,3 |
| Цукрові буряки (фабричні) | 210,0 | 330,9 | 205,7 | 222,2 | 100,7 | 126,5 | 35,2 |
| Картопля | 1493,3 | 1458,1 | 1290,6 | 1461,9 | 1488,3 | 1335,5 | 1449,3 |
| Овочі | 256,5 | 316,9 | 366,2 | 382,0 | 414,1 | 394,5 | 392,4 |
| Плоди та ягоди | 89,3 | 89,7 | 73,2 | 89,6 | 90,3 | 87,2 | 89,5 |
| Вироблено (вирощено) худоби та птиці (у живій вазі) | 95,9 | 101,0 | 109,1 | 105,1 | 101,3 | 93,6 | 84,8 |
| у тому числі великої рогатої худоби | 50,2 | 54,0 | 64,3 | 59,7 | 59,2 | 52,8 | 47,3 |
| свиней | 31,6 | 29,7 | 27,4 | 28,8 | 25,9 | 24,7 | 24,3 |
| овець та кіз | 0,4 | 0,4 | 0,5 | 0,4 | 0,5 | 0,5 | 0,4 |
| коней | 0,9 | 3,5 | 3,1 | 3,1 | 3,0 | 2,9 | 2,9 |
| кролів | 1,4 | 1,6 | 1,5 | 1,5 | 1,6 | 1,4 | 1,5 |
| птиці всіх видів | 11,4 | 11,8 | 12,3 | 11,6 | 11,1 | 11,3 | 8,4 |
| Вироблено м'яса (реалізовано худоби та птиці на забій у живій вазі) | 94,3 | 117,4 | 109,9 | 109,1 | 106,6 | 101,7 | 97,1 |
| у тому числі яловичина | 48,8 | 69,9 | 64,7 | 65,0 | 63,5 | 60,4 | 56,5 |
| свинина | 31,9 | 29,7 | 26,7 | 26,5 | 26,0 | 24,8 | 24,8 |
| баранина | 0,3 | 0,5 | 0,5 | 0,5 | 0,5 | 0,4 | 0,4 |
| птиця | 11,0 | 12,2 | 13,4 | 12,5 | 12,0 | 11,8 | 11,0 |
| кролятина | 1,4 | 1,6 | 1,5 | 1,5 | 1,6 | 1,4 | 1,5 |
| конина | 0,9 | 3,5 | 3,1 | 3,1 | 3,0 | 2,9 | 2,9 |
| Молоко | 966,0 | 927,1 | 899,2 | 863,5 | 789,1 | 707,6 | 657,8 |
| Яйця, млн.штук | 410,6 | 419,3 | 419,9 | 420,0 | 416,0 | 419,1 | 435,0 |
| Вовна, т | 21 | 15 | 13 | 12 | 11 | 10 | 10 |
| Мед, т | 345 | 643 | 753 | 755 | 761 | 752 | 749 |

2.22. Індеси виробництва основних видів сільськогосподарської продукції (відсотків до 2000 року)

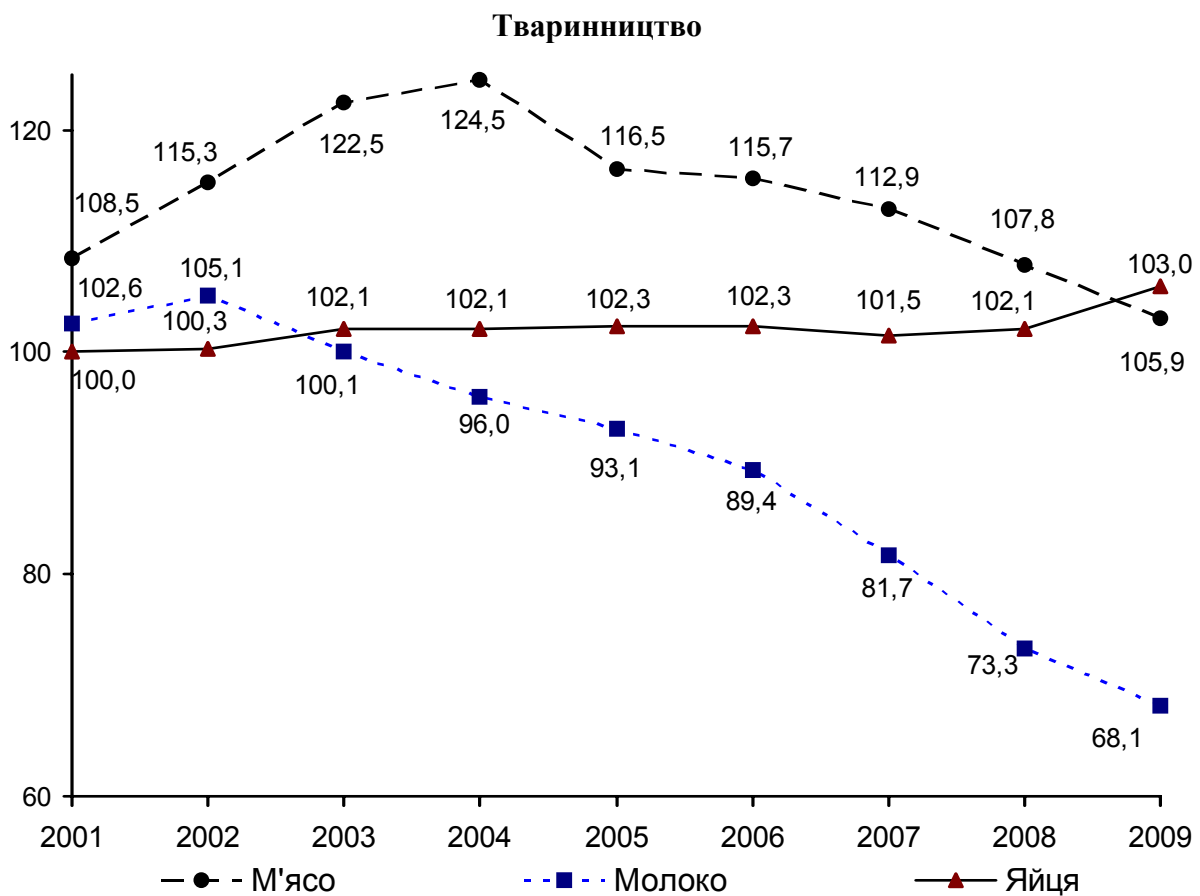
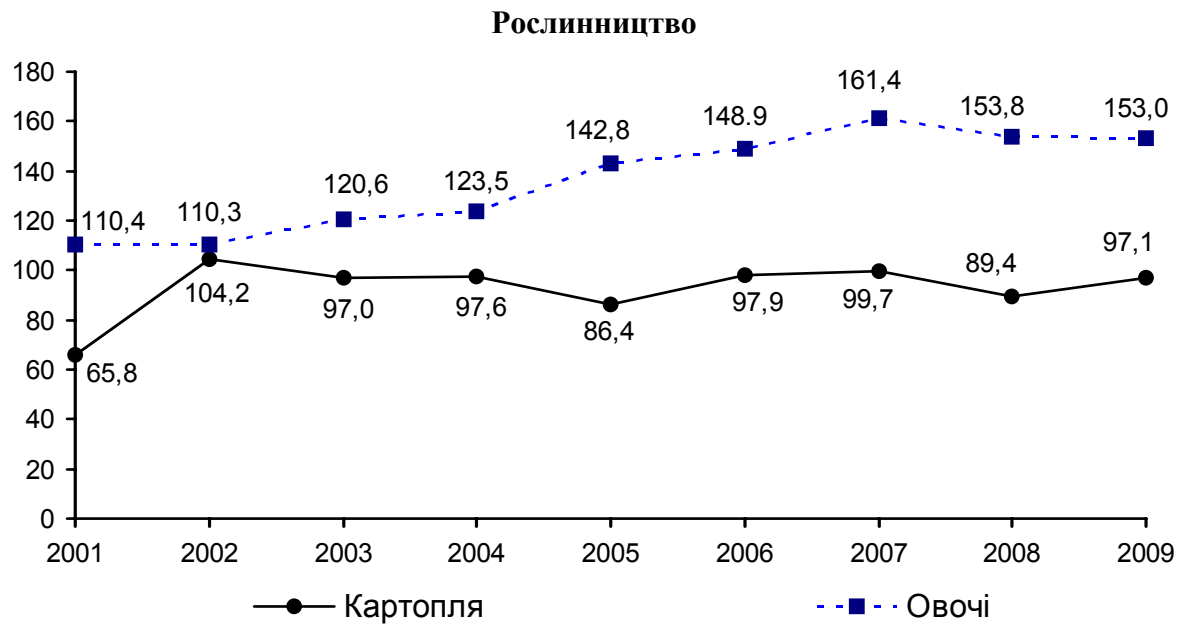

2.23. Індекси виробництва основних видів сільськогосподарської продукції господарствами населення

(відсотків)

| | 2001 | 2004 | 2005 | 2006 | 2007 | 2008 | 2009 |
|-----------------------------|-------|-------|-------|-------|-------|-------|-------|
| До 2000 року | | | | | | | |
| Зерно | 155,7 | 170,4 | 154,4 | 153,3 | 146,5 | 161,1 | 160,9 |
| Картопля | 65,8 | 97,6 | 86,4 | 97,9 | 99,7 | 89,4 | 97,1 |
| Овочі | 110,4 | 123,5 | 142,8 | 148,9 | 161,4 | 153,8 | 153,0 |
| Плоди та ягоди | 83,9 | 100,4 | 82,0 | 100,3 | 101,1 | 97,6 | 100,2 |
| М'ясо | 108,5 | 124,5 | 116,5 | 115,7 | 112,9 | 107,8 | 102,9 |
| Молоко | 102,6 | 96,0 | 93,1 | 89,4 | 81,7 | 73,3 | 68,1 |
| Яйця | 100,0 | 102,1 | 102,3 | 102,3 | 101,5 | 102,1 | 105,9 |
| Вовна | 100,0 | 71,4 | 61,9 | 57,1 | 52,4 | 47,6 | 50,0 |
| До попереднього року | | | | | | | |
| Зерно | 155,7 | 107,8 | 90,6 | 99,3 | 95,6 | 110,0 | 99,9 |
| Картопля | 65,8 | 100,7 | 88,5 | 113,3 | 101,8 | 89,7 | 108,5 |
| Овочі | 110,4 | 102,5 | 115,6 | 104,3 | 108,4 | 95,3 | 99,5 |
| Плоди та ягоди | 83,9 | 121,1 | 81,6 | 122,4 | 100,8 | 96,6 | 102,6 |
| М'ясо | 108,5 | 101,6 | 93,6 | 99,3 | 97,6 | 95,4 | 95,5 |
| Молоко | 102,6 | 95,9 | 97,0 | 96,0 | 91,4 | 89,7 | 93,0 |
| Яйця | 100,0 | 100,0 | 100,1 | 100,0 | 99,1 | 100,7 | 103,8 |
| Вовна | 100,0 | 75,0 | 86,7 | 92,3 | 91,7 | 90,9 | 100,0 |

2.24. Урожайність основних сільськогосподарських культур та плодючих насаджень у господарствах населення

(з 1 га зібраної площі; ц)

| | 2000 | 2004 | 2005 | 2006 | 2007 | 2008 | 2009 | Довідково: урожайність у сільсько- госпо- дарських підпри- ємствах у 2009р. |
|---|------|------|------|------|------|------|------|--|
| Зернові культури (у вазі після доробки) | 30,0 | 30,7 | 27,7 | 28,0 | 26,8 | 30,2 | 30,7 | 30,3 |
| Цукрові буряки (фабричні) | 196 | 201 | 190 | 180 | 173 | 281 | 242 | 379 |
| Картопля | 143 | 148 | 131 | 156 | 161 | 150 | 155 | 276 |
| Овочі | 141 | 164 | 188 | 201 | 215 | 200 | 185 | 150 |
| Плоди та ягоди* | 83,0 | 77,7 | 62,7 | 76,6 | 76,9 | 74,3 | 76,0 | 10,1 |

* з 1 га площі насаджень у плодоносному віці

2.25. Питома вага основних видів сільськогосподарської продукції господарств населення у загальному обсязі їх виробництва

(відсотків)

| | 2000 | 2004 | 2005 | 2006 | 2007 | 2008 | 2009 |
|--|-------|-------|-------|-------|-------|-------|-------|
| Зерно | 46,0 | 55,6 | 54,6 | 57,8 | 53,0 | 42,6 | 43,3 |
| Цукрові буряки (фабричні) | 52,4 | 63,9 | 47,0 | 36,9 | 20,2 | 21,7 | 11,1 |
| Картопля | 98,9 | 99,2 | 99,5 | 99,3 | 97,8 | 97,4 | 96,4 |
| Овочі | 95,5 | 96,6 | 96,5 | 94,9 | 95,8 | 93,4 | 95,2 |
| Плоди та ягоди | 98,7 | 99,2 | 99,2 | 99,1 | 98,7 | 98,8 | 98,7 |
| Вироблено (вирощено) худоби та птиці (у живій вазі) у тому числі | 91,8 | 90,5 | 87,0 | 78,7 | 71,5 | 62,8 | 57,4 |
| великої рогатої худоби | 87,8 | 93,1 | 94,1 | 93,9 | 94,3 | 94,1 | 93,3 |
| свиней | 97,2 | 93,4 | 91,5 | 88,6 | 82,4 | 78,9 | 66,4 |
| овець та кіз | 100,0 | 98,4 | 98,2 | 100,0 | 100,0 | 100,0 | 100,0 |
| коней | 90,0 | 97,7 | 97,7 | 100,0 | 96,8 | 100,0 | 100,0 |
| кролів | 100,0 | 100,0 | 100,0 | 100,0 | 100,0 | 100,0 | 100,0 |
| птиці всіх видів | 95,0 | 73,0 | 55,8 | 35,8 | 26,3 | 19,9 | 15,1 |
| Вироблено м'яса (реалізовано худоби та птиці на забій у живій вазі) у тому числі | 89,6 | 92,2 | 88,7 | 80,8 | 73,0 | 65,9 | 62,3 |
| яловичина | 83,4 | 94,4 | 94,5 | 94,9 | 93,0 | 94,6 | 93,9 |
| свинина | 97,9 | 94,0 | 93,0 | 90,1 | 85,5 | 83,0 | 73,2 |
| баранина | 100,0 | 100,0 | 99,0 | 99,2 | 99,4 | 99,1 | 98,0 |
| птиця | 95,4 | 76,7 | 62,0 | 60,9 | 28,5 | 21,2 | 19,3 |
| кролятина | 100,0 | 100,0 | 100,0 | 100,0 | 100,0 | 98,7 | 99,1 |
| конина | 90,0 | 100,0 | 96,9 | 98,7 | 96,8 | 98,3 | 99,3 |
| Молоко | 93,6 | 96,7 | 96,6 | 96,8 | 97,0 | 96,8 | 96,4 |
| Яйця | 88,1 | 81,2 | 76,6 | 74,6 | 76,7 | 76,5 | 76,1 |
| Вовна | 98,1 | 99,4 | 92,9 | 92,3 | 91,7 | 84,9 | 80,3 |
| Мед | 89,6 | 95,8 | 96,3 | 97,7 | 98,1 | 97,5 | 97,5 |

2.26. Зібрана площа основних сільськогосподарських культур та площі насаджень у плодоносному віці плодів та ягід у господарствах населення

(тис. га)

| | 2000 | 2004 | 2005 | 2006 | 2007 | 2008 | 2009 |
|---|------|-------|-------|-------|-------|-------|-------|
| Зернові і зернобобові культури – всього | 73,7 | 122,8 | 123,3 | 121,2 | 121,1 | 118,1 | 115,9 |
| у тому числі | | | | | | | |
| пшениця | 42,2 | 76,3 | 75,6 | 72,9 | 71,5 | 70,1 | 68,8 |
| жито | 4,6 | 7,4 | 7,0 | 7,0 | 6,2 | 6,2 | 5,2 |
| ячмінь | 13,2 | 12,6 | 13,2 | 17,1 | 18,6 | 18,5 | 17,0 |
| овес | 6,9 | 12,5 | 13,4 | 11,9 | 12,7 | 12,7 | 14,2 |
| гречка | 0,5 | 0,5 | 0,6 | 0,6 | 0,5 | 0,3 | 0,3 |
| кукурудза на зерно | 4,9 | 12,6 | 12,5 | 10,7 | 10,5 | 9,2 | 9,3 |
| зернобобові | 1,3 | 0,9 | 1,0 | 1,0 | 1,1 | 1,1 | 1,1 |
| Овочеві культури-всього | 18,2 | 19,3 | 19,4 | 19,0 | 19,2 | 19,7 | 21,2 |
| у тому числі | | | | | | | |
| овочі відкритого ґрунту | 18,1 | 19,2 | 19,4 | 18,9 | 19,1 | 19,6 | 21,1 |
| з них | | | | | | | |
| капуста всяка | 6,9 | 7,7 | 7,7 | 7,5 | 7,6 | 7,9 | 8,5 |
| огірки | 1,5 | 1,6 | 1,7 | 1,6 | 1,6 | 1,7 | 1,8 |
| помідори | 0,5 | 0,4 | 0,5 | 0,4 | 0,4 | 0,4 | 0,5 |
| буряки столові | 2,6 | 2,6 | 2,6 | 2,7 | 2,7 | 2,7 | 2,9 |
| морква столова | 1,9 | 2,1 | 2,2 | 2,1 | 2,1 | 2,2 | 2,3 |
| цибуля на ріпку | 1,6 | 1,7 | 1,7 | 1,7 | 1,7 | 1,7 | 1,8 |
| часник | 0,9 | 5,0 | 6,1 | 6,4 | 5,5 | 0,9 | 1,0 |
| гарбузи столові | 0,4 | 12,6 | 14,1 | 13,6 | 13,7 | 0,5 | 0,6 |
| кабачки | 0,9 | 17,5 | 19,1 | 18,1 | 18,4 | 0,8 | 0,9 |
| перець солодкий і гіркий | 0,1 | 0,6 | 0,5 | 0,5 | 0,5 | 0,1 | 0,1 |

Продовження табл.2.26

| | 2000 | 2004 | 2005 | 2006 | 2007 | 2008 | 2009 |
|--|------|------|------|------|------|------|------|
| Кормові коренеплоди | 21,0 | 18,2 | 17,0 | 16,2 | 15,4 | 15,1 | 14,7 |
| Цукрові буряки на годівлю худоби | 0,0 | 2,5 | 5,5 | 1,8 | 5,0 | - | - |
| Кормові баштанні | 0,0 | - | - | - | 0,2 | 0,1 | 0,1 |
| Кукурудза на силос, сінаж, зелений корм | 2,9 | 1,9 | 2,1 | 0,9 | 0,6 | 0,4 | 0,2 |
| Сіяні трави на сіно | 79,7 | 82,6 | 78,5 | 74,1 | 73,2 | 70,8 | 70,1 |
| Плоди та ягоди (площа насаджень у плодоносному віці) – всього | 10,8 | 11,5 | 11,6 | 11,7 | 11,7 | 11,7 | 11,8 |
| у тому числі | | | | | | | |
| зерняткові | 5,5 | 6,2 | 6,3 | 6,3 | 6,4 | 6,4 | 6,4 |
| з них | | | | | | | |
| яблуня | 4,5 | 5,2 | 5,3 | 5,3 | 5,4 | 5,4 | 5,4 |
| груша | 1,0 | 1,0 | 1,0 | 1,0 | 1,0 | 1,0 | 1,0 |
| айва | 0,0 | 0,0 | 0,0 | 0,0 | 0,0 | 0,0 | 0,0 |
| кісточкові | 3,5 | 3,5 | 3,5 | 3,5 | 3,5 | 3,5 | 3,5 |
| з них | | | | | | | |
| слива | 1,3 | 1,3 | 1,4 | 1,4 | 1,4 | 1,4 | 1,4 |
| вишня | 1,4 | 1,4 | 1,5 | 1,5 | 1,5 | 1,5 | 1,5 |
| черешня | 0,3 | 0,3 | 0,3 | 0,3 | 0,3 | 0,3 | 0,3 |
| горіхоплідні | 1,0 | 1,0 | 1,1 | 1,0 | 1,0 | 1,0 | 1,0 |
| ягоди | 0,8 | 0,8 | 0,8 | 0,8 | 0,8 | 0,8 | 0,8 |
| з них | | | | | | | |
| суниця та полуниця | 0,4 | 0,4 | 0,4 | 0,4 | 0,4 | 0,4 | 0,4 |
| малина | 0,1 | 0,1 | 0,1 | 0,1 | 0,1 | 0,1 | 0,1 |
| смородина | 0,2 | 0,2 | 0,2 | 0,2 | 0,2 | 0,2 | 0,2 |
| агрус | 0,1 | 0,1 | 0,1 | 0,1 | 0,1 | 0,1 | 0,1 |
| Виноград | 0,1 | 0,1 | 0,1 | 0,1 | 0,1 | 0,1 | 0,1 |

2.27. Виробництво основних видів продукції рослинництва у господарствах населення

| | <i>(тис. т)</i> | | | | | | |
|--|-------------------|-------|-------|-------|-------|-------|-------|
| | 2000 | 2004 | 2005 | 2006 | 2007 | 2008 | 2009 |
| Зернові і зернобобові (у вазі після доробки) | 221,4 | 377,2 | 341,9 | 339,4 | 324,3 | 356,7 | 356,3 |
| у тому числі | | | | | | | |
| пшениця | 134,8 | 238,3 | 215,4 | 212,4 | 200,2 | 227,5 | 225,6 |
| жито | 11,4 | 18,0 | 13,4 | 13,7 | 12,3 | 13,6 | 11,4 |
| ячмінь | 36,0 | 36,9 | 35,6 | 44,7 | 48,7 | 52,2 | 49,3 |
| овес | 13,0 | 28,4 | 24,2 | 22,2 | 23,4 | 26,5 | 31,7 |
| гречка | 0,6 | 0,3 | 0,3 | 0,4 | 0,4 | 0,2 | 0,3 |
| кукурудза на зерно | 22,8 | 54,0 | 51,5 | 44,7 | 37,8 | 35,5 | 36,8 |
| зернобобові | 2,7 | 1,3 | 1,5 | 1,3 | 1,5 | 1,2 | 1,2 |
| Овочі – всього | 256,5 | 316,9 | 366,2 | 382,0 | 414,1 | 394,5 | 392,4 |
| у тому числі | | | | | | | |
| овочі відкритого ґрунту | 252,7 | 313,6 | 362,9 | 378,7 | 410,7 | 391,1 | 389,1 |
| з них | | | | | | | |
| капуста всяка | 120,2 | 149,8 | 185,5 | 189,9 | 226,6 | 203,7 | 189,1 |
| огірки | 12,2 | 16,0 | 24,2 | 26,2 | 26,1 | 25,9 | 27,7 |
| помідори | 2,9 | 3,0 | 5,4 | 5,8 | 5,2 | 5,0 | 5,9 |
| буряки столові | 39,5 | 53,5 | 47,3 | 50,9 | 49,5 | 46,3 | 48,9 |
| морква столова | 24,1 | 32,5 | 35,0 | 36,3 | 37,6 | 33,9 | 35,6 |
| цибуля на ріпку | 15,2 | 17,2 | 23,6 | 27,1 | 23,0 | 22,8 | 25,0 |
| часник | 4,7 | 5,0 | 6,1 | 6,4 | 5,5 | 5,7 | 6,5 |
| гарбузи столові | 8,4 | 12,6 | 14,1 | 13,6 | 13,7 | 17,3 | 18,6 |
| кабачки | 18,6 | 17,5 | 19,1 | 18,1 | 18,4 | 24,8 | 25,5 |
| перець солодкий і гіркий | 0,4 | 0,6 | 0,5 | 0,5 | 0,5 | 1,0 | 1,3 |

Продовження табл.2.27

| | 2000 | 2004 | 2005 | 2006 | 2007 | 2008 | 2009 |
|--|-------|-------|-------|-------|-------|-------|-------|
| Кормові коренеплоди | 551,2 | 597,8 | 557,6 | 529,0 | 483,6 | 532,2 | 513,0 |
| Цукрові буряки на годівлю худоби | 0,2 | 48,9 | 102,8 | 30,2 | 84,5 | - | - |
| Кормові баштанні | 0,3 | - | - | - | 5,1 | 3,7 | 3,3 |
| Кукурудза на силос, сінаж, зелений корм | 43,6 | 29,7 | 39,8 | 18,2 | 9,4 | 7,2 | 3,7 |
| Сіяні трави на сіно | 228,4 | 283,2 | 287,4 | 255,7 | 248,8 | 244,5 | 224,8 |
| Плоди та ягоди – всього | 89,3 | 89,7 | 73,2 | 89,6 | 90,3 | 87,2 | 89,5 |
| у тому числі | | | | | | | |
| зерняткові | 62,4 | 67,2 | 51,9 | 65,1 | 67,0 | 66,3 | 66,8 |
| з них | | | | | | | |
| яблуня | 54,4 | 60,1 | 38,3 | 52,5 | 54,3 | 53,6 | 53,9 |
| груша | 8,0 | 7,1 | 13,6 | 12,6 | 12,6 | 12,7 | 12,9 |
| айва | 0,0 | 0,0 | 0,0 | 0,0 | 0,0 | 0,0 | 0,0 |
| кісточкові | 15,9 | 14,0 | 16,2 | 18,4 | 16,8 | 15,3 | 16,6 |
| з них | | | | | | | |
| слива | 7,5 | 6,4 | 10,4 | 10,4 | 9,1 | 9,0 | 9,5 |
| вишня | 5,6 | 5,0 | 3,1 | 4,4 | 4,4 | 3,7 | 4,0 |
| черешня | 1,2 | 1,1 | 1,0 | 1,1 | 1,1 | 0,9 | 0,9 |
| горіхоплідні | 4,6 | 2,7 | 1,6 | 1,6 | 1,9 | 1,8 | 2,3 |
| ягоди | 6,4 | 5,9 | 3,5 | 4,5 | 4,6 | 3,8 | 3,8 |
| з них | | | | | | | |
| суниці та полуниці | 1,5 | 1,5 | 1,0 | 1,0 | 1,2 | 1,0 | 1,0 |
| малина | 0,9 | 0,9 | 0,8 | 0,9 | 0,9 | 0,9 | 0,9 |
| смородина | 2,7 | 2,4 | 1,1 | 1,9 | 1,8 | 1,4 | 1,4 |
| аґрус | 1,2 | 0,9 | 0,4 | 0,7 | 0,7 | 0,5 | 0,5 |
| Виноград | 1,4 | 1,3 | 1,2 | 1,2 | 1,2 | 1,2 | 1,2 |

2.28. Урожайність основних сільськогосподарських культур у господарствах населення

(з 1 га зібраної площі; ц)

| | 2000 | 2004 | 2005 | 2006 | 2007 | 2008 | 2009 |
|---|-------|-------|-------|-------|-------|-------|-------|
| Зернові і зернобобові культури – всього | 30,0 | 30,7 | 27,7 | 28,0 | 26,8 | 30,2 | 30,7 |
| у тому числі | | | | | | | |
| пшениця | 31,9 | 31,3 | 28,5 | 29,1 | 28,0 | 32,5 | 32,8 |
| жито | 24,6 | 24,2 | 19,2 | 19,5 | 19,6 | 21,8 | 21,9 |
| ячмінь | 27,2 | 29,4 | 26,8 | 26,2 | 26,2 | 28,2 | 28,9 |
| овес | 18,9 | 22,7 | 18,1 | 18,5 | 18,4 | 20,9 | 22,3 |
| гречка | 11,4 | 6,2 | 5,6 | 7,5 | 8,3 | 8,0 | 8,2 |
| кукурудза на зерно | 46,7 | 42,8 | 41,3 | 41,9 | 36,1 | 38,6 | 39,6 |
| зернобобові | 20,6 | 14,0 | 14,8 | 12,3 | 14,1 | 11,8 | 11,9 |
| Овочі- всього | 141,2 | 164,1 | 188,3 | 200,8 | 215,2 | 200,4 | 184,9 |
| у тому числі | | | | | | | |
| овочі відкритого ґрунту | 139,9 | 163,0 | 187,4 | 199,9 | 214,4 | 199,5 | 184,0 |
| з них | | | | | | | |
| капуста всяка | 175,1 | 193,9 | 239,8 | 253,9 | 296,8 | 257,3 | 222,3 |
| огірки | 79,4 | 97,9 | 143,5 | 164,3 | 162,5 | 156,1 | 153,6 |
| помідори | 55,4 | 67,7 | 117,8 | 134,0 | 124,9 | 117,1 | 124,5 |
| буряки столові | 149,7 | 205,0 | 179,5 | 190,7 | 184,5 | 173,0 | 168,7 |
| морква столова | 127,5 | 155,0 | 162,2 | 170,7 | 174,0 | 156,3 | 152,5 |
| цибуля на ріпку | 92,4 | 100,1 | 136,4 | 162,1 | 138,2 | 135,3 | 138,1 |
| часник | 51,9 | 56,5 | 67,6 | 73,1 | 62,4 | 63,5 | 66,5 |
| гарбузи столові | 238,2 | 243,1 | 262,0 | 253,4 | 255,9 | 317,8 | 307,0 |
| кабачки | 217,0 | 220,3 | 240,5 | 230,1 | 232,2 | 306,5 | 294,3 |
| перець солодкий і гіркий | 35,0 | 52,5 | 52,5 | 54,6 | 58,2 | 93,9 | 108,6 |
| Кормові коренеплоди | 262 | 329 | 328 | 327 | 314 | 352 | 348 |
| Цукрові буряки на годівлю худоби | 109 | 196 | 188 | 171 | 169 | - | - |
| Кормові баштанні | 259 | - | - | - | 312 | 270 | 272 |
| Кукурудза на силос, сінаж, зелений корм | 148 | 160 | 192 | 195 | 168 | 185 | 180 |
| Сіяні трави на сіно | 28,7 | 34,3 | 36,6 | 34,5 | 34,0 | 34,5 | 32,1 |
| Плоди та ягоди (з 1 га площі насаджень у плодоносному віці) – всього | 83,0 | 77,7 | 62,7 | 76,6 | 76,9 | 74,3 | 76,0 |

Продовження табл. 2.28

| | 2000 | 2004 | 2005 | 2006 | 2007 | 2008 | 2009 |
|--------------------|-------|-------|-------|-------|-------|-------|-------|
| у тому числі | | | | | | | |
| зерняткові | 113,7 | 108,5 | 82,1 | 102,7 | 104,9 | 103,9 | 104,3 |
| з них | | | | | | | |
| яблуна | 121,6 | 116,4 | 73,0 | 98,9 | 101,6 | 100,2 | 100,3 |
| груша | 78,8 | 68,7 | 131,8 | 122,4 | 122,4 | 123,0 | 125,2 |
| айва | 55,5 | 49,1 | 39,1 | 41,4 | 37,7 | 37,3 | 36,4 |
| кісточкові | 46,1 | 40,2 | 46,3 | 52,6 | 47,9 | 43,9 | 47,2 |
| з них | | | | | | | |
| слива | 56,3 | 47,1 | 76,7 | 76,7 | 66,8 | 66,8 | 69,6 |
| вишня | 39,0 | 34,2 | 21,1 | 30,5 | 30,5 | 25,4 | 27,6 |
| черешня | 36,4 | 34,5 | 29,0 | 32,3 | 31,9 | 27,6 | 28,1 |
| горіхоплідні | 46,5 | 26,5 | 15,5 | 15,5 | 19,2 | 17,4 | 22,3 |
| ягоди | 77,6 | 69,3 | 41,4 | 54,0 | 54,8 | 45,0 | 45,2 |
| з них | | | | | | | |
| суниці та полуниці | 41,7 | 38,8 | 26,7 | 27,4 | 31,0 | 27,0 | 26,7 |
| малина | 63,8 | 66,7 | 58,6 | 65,8 | 65,5 | 62,8 | 65,9 |
| смородина | 122,4 | 112,7 | 52,8 | 87,6 | 84,5 | 63,4 | 65,4 |
| агрус | 121,7 | 86,7 | 44,3 | 72,0 | 67,4 | 48,8 | 44,8 |
| Виноград | 159,0 | 147,2 | 136,1 | 135,0 | 136,1 | 133,6 | 133,6 |

2.29. Частка господарств населення у виробництві продукції рослинництва, (відсотків)

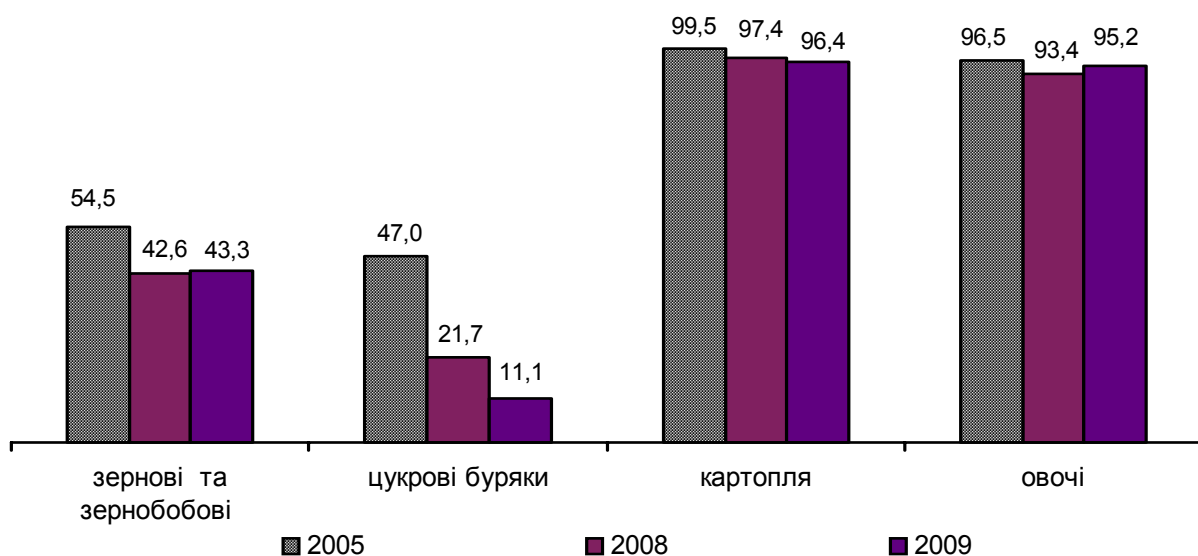

2.30. поголів'я худоби та кролів у господарствах населення

(на кінець року; тис. голів)

| | 2000 | 2004 | 2005 | 2006 | 2007 | 2008 | 2009 |
|---------------------------|-------|-------|-------|-------|-------|-------|-------|
| Велика рогата худоба | 462,2 | 351,8 | 322,1 | 313,9 | 285,6 | 271,2 | 256,5 |
| у тому числі | | | | | | | |
| корови | 300,8 | 246,2 | 221,1 | 201,4 | 180,5 | 167,0 | 160,9 |
| Свині | 241,0 | 206,8 | 196,6 | 210,7 | 202,3 | 188,7 | 201,7 |
| у тому числі | | | | | | | |
| основні | | | | | | | |
| свиноматки | 11,9 | 10,4 | 12,7 | 11,2 | 9,3 | 9,0 | 10,8 |
| Вівці та кози | 32,8 | 25,7 | 22,5 | 20,8 | 19,7 | 19,5 | 20,4 |
| у тому числі | | | | | | | |
| вівці | 7,6 | 4,6 | 4,4 | 4,2 | 3,9 | 3,7 | 4,0 |
| кози | 25,2 | 21,1 | 18,1 | 16,6 | 15,8 | 15,8 | 16,4 |
| Коні | 54,1 | 59,7 | 57,5 | 56,4 | 54,4 | 52,8 | 51,7 |
| Кролі | 220,8 | 239,1 | 226,9 | 220,1 | 233,3 | 244,3 | 255,8 |
| Бджолосім'ї, тис, сімей*) | 26,5 | 61,5 | 71,7 | 72,1 | 72,9 | 69,9 | 71,4 |

*) розрахунково

2.31. Питома вага худоби, яка знаходиться в особистій власності господарств населення, у загальному поголів'ї

(відсотків)

| | 2000 | 2004 | 2005 | 2006 | 2007 | 2008 | 2009 |
|----------------------|------|-------|-------|-------|------|------|------|
| Велика рогата худоба | 81,7 | 89,1 | 88,8 | 88,8 | 90,0 | 90,5 | 90,4 |
| у тому числі | | | | | | | |
| корови | 89,3 | 94,3 | 93,9 | 93,6 | 94,0 | 94,0 | 93,7 |
| Свині | 92,4 | 88,4 | 85,4 | 82,7 | 79,8 | 72,9 | 66,0 |
| Вівці та кози | 97,9 | 96,3 | 95,7 | 95,6 | 93,8 | 92,9 | 90,9 |
| у тому числі | | | | | | | |
| вівці | 92,7 | 85,1 | 84,6 | 83,7 | 77,5 | 73,1 | 70,8 |
| кози | 99,7 | 99,2 | 99,1 | 99,2 | 99,0 | 99,4 | 97,6 |
| Коні | 81,4 | 92,7 | 93,8 | 94,6 | 96,1 | 97,2 | 97,5 |
| Кролі | 99,9 | 100,0 | 100,0 | 100,0 | 98,3 | 97,8 | 97,9 |
| Бджолосім'ї | 76,4 | 93,1 | 94,2 | 95,0 | 95,4 | 96,1 | 96,7 |

2.32. Індекси чисельності поголів'я худоби в господарствах населення

(до попереднього року; відсотків)

| | 2000 | 2004 | 2005 | 2006 | 2007 | 2008 | 2009 |
|----------------------|-------|-------|------|-------|-------|-------|-------|
| Велика рогата худоба | 107,5 | 86,5 | 91,6 | 97,5 | 91,0 | 95,0 | 94,6 |
| у тому числі | | | | | | | |
| корови | 102,6 | 90,5 | 89,8 | 91,1 | 89,6 | 92,5 | 96,3 |
| Свині | 100,1 | 88,2 | 95,1 | 107,2 | 96,0 | 93,2 | 106,9 |
| Вівці та кози | 107,2 | 90,5 | 87,4 | 92,4 | 94,7 | 99,0 | 104,9 |
| у тому числі | | | | | | | |
| вівці | 99,1 | 86,8 | 95,1 | 95,5 | 92,9 | 94,9 | 108,1 |
| кози | 110,0 | 91,3 | 85,7 | 91,7 | 95,2 | 100,0 | 103,8 |
| Коні | 115,1 | 62,0 | 96,4 | 98,1 | 96,5 | 97,1 | 97,9 |
| Кролі | 105,0 | 132,3 | 94,9 | 97,0 | 106,0 | 104,7 | 104,7 |

2.33. Наявність птиці в господарствах населення

| Роки | Поголів'я птиці всіх видів | Довідково: питома вага птиці в господарствах населення в загальній чисельності у всіх категоріях господарств | 2009 рік до попередніх років |
|------|-------------------------------|--|------------------------------|
| | на кінець року; тис. голів | | |
| 2000 | 5841,6 | | 82,6 |
| 2003 | 5784,6 | | 83,4 |
| 2004 | 5674,7 | | 85,1 |
| 2005 | 5447,7 | | 88,6 |
| 2006 | 5109,9 | | 94,5 |
| 2007 | 4895,3 | | 98,6 |
| 2008 | 4826,8 | | 103,3 |
| 2009 | 4986,1 | | x |

**2.34. Зміна поголів'я худоби у господарствах населення,
(тисяч голів)**

Велика рогата худоба

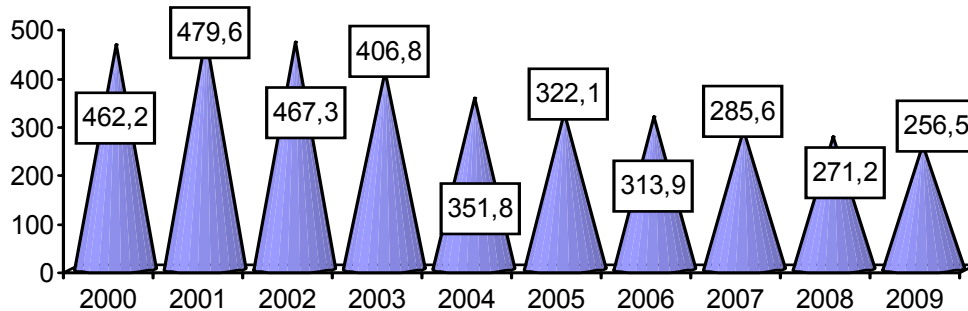

Корови

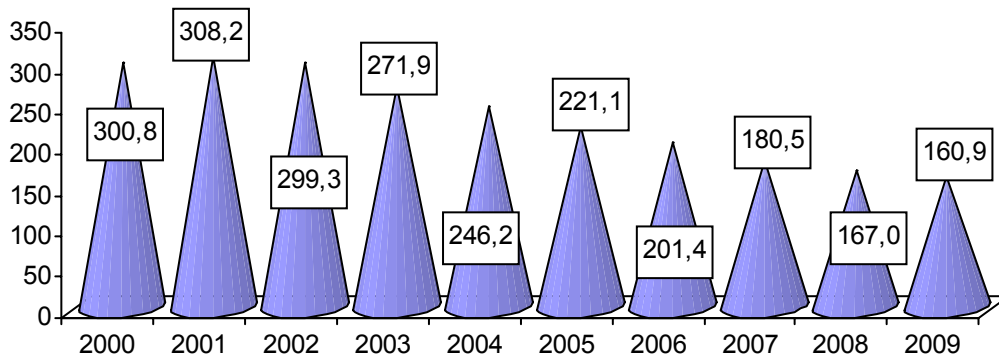

Свині

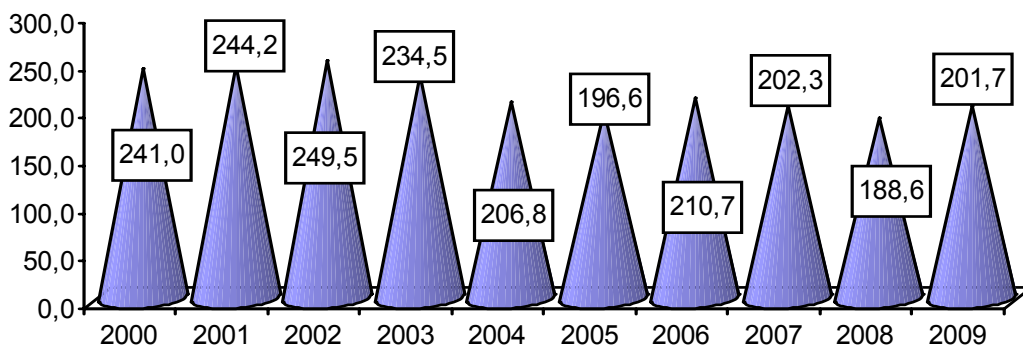

Вівці та кози

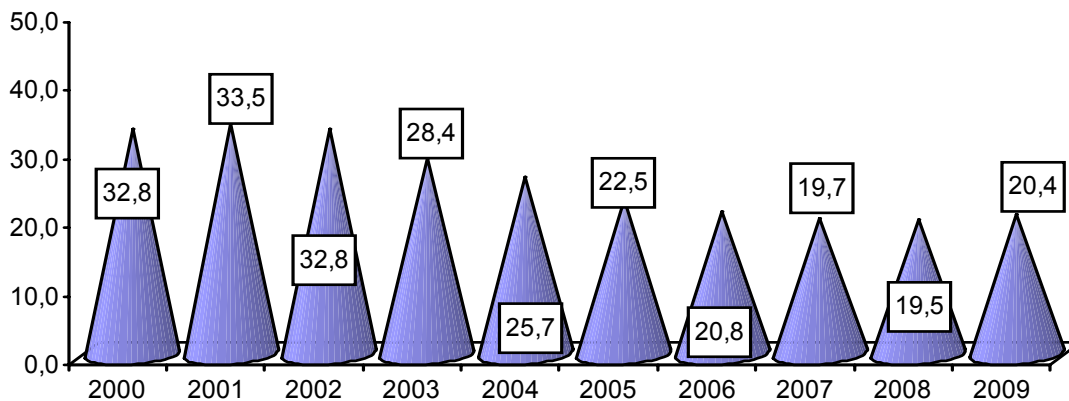

2.35. Щільність продуктивної худоби, яка знаходиться в особистій власності господарств населення сільської місцевості, з розрахунку на 100 господарств

(на кінець року; голів)

| | 2000 | 2004 | 2005 | 2006 | 2007 | 2008 | 2009 |
|------------------------|------|------|------|------|------|------|------|
| Великої рогатої худоби | 126 | 97 | 92 | 97 | 83 | 78 | 75 |
| у тому числі | | | | | | | |
| корів | 82 | 68 | 63 | 59 | 53 | 49 | 47 |
| Свиней | 63 | 54 | 55 | 60 | 53 | 49 | 52 |
| Овець | 2,1 | 1,3 | 1,2 | 1,2 | 1,1 | 1,0 | 1,1 |
| Кіз | 5,0 | 4,2 | 4,0 | 5,1 | 3,5 | 3,5 | 3,6 |

2.36. Кількість господарств населення сільської місцевості, що не мають в особистій власності продуктивної худоби

(на кінець року, тис. господарств)

| | 2000 | 2004 | 2005 | 2006 | 2007 | 2008 | 2009 |
|--|-------|-------|-------|-------|-------|-------|-------|
| Кількість наявних господарств | | | | | | | |
| Кількість наявних господарств | 343,8 | 339,7 | 331,7 | 323,1 | 322,6 | 321,6 | 321,2 |
| Усіх видів худоби | 63,5 | 79,1 | 87,0 | 88,0 | 94,7 | 100,9 | 103,8 |
| Великої рогатої худоби, включаючи корів | 115,9 | 137,1 | 151,4 | 156,4 | 167,7 | 184,8 | 183,3 |
| Корів | 121,0 | 141,9 | 156,5 | 162,2 | 174,4 | 176,8 | 190,5 |
| Свиней | 185,5 | 198,4 | 212,4 | 206,4 | 212,0 | 217,7 | 214,1 |
| Овець | 333,6 | 328,9 | 329,9 | 321,6 | 321,5 | 320,2 | 318,6 |
| Кіз | 324,4 | 321,0 | 321,4 | 322,5 | 313,7 | 312,0 | 312,6 |
| До кількості наявних господарств; відсотків | | | | | | | |
| Усіх видів худоби | 18,5 | 23,3 | 26,2 | 27,2 | 29,4 | 31,4 | 32,3 |
| Великої рогатої худоби, включаючи корів | 34,7 | 40,4 | 45,6 | 48,4 | 52,0 | 57,5 | 57,1 |
| Корів | 35,2 | 41,8 | 47,2 | 50,2 | 54,1 | 55,0 | 59,3 |
| Свиней | 54,0 | 58,4 | 64,0 | 63,8 | 65,7 | 67,7 | 66,7 |
| Овець | 97,0 | 96,8 | 99,5 | 99,5 | 99,7 | 99,6 | 99,2 |
| Кіз | 94,4 | 94,5 | 96,9 | 99,8 | 97,2 | 97,0 | 97,3 |

2.37. Продуктивність худоби та птиці в господарствах населення

| | 2000 | 2004 | 2005 | 2006 | 2007 | 2008 | 2009 |
|--|------|------|------|------|------|------|------|
| Середній надій молока від однієї корови, кг | 3273 | 3386 | 3628 | 3882 | 3895 | 3895 | 3909 |
| Середній настриг вовни з однієї вівці, кг | 2,7 | 2,8 | 2,8 | 2,7 | 2,6 | 2,6 | 2,7 |
| Отримано приплоду з розрахунку на 100 маток, голів | | | | | | | |
| телят | 95 | 96 | 96 | 97 | 97 | 97 | 97 |
| поросят | 1778 | 1890 | 1885 | 1922 | 1838 | 1840 | 2167 |
| ягнят і козенят | 79 | 67 | 67 | 67 | 68 | 67 | 67 |
| Довідково – продуктивність корів та вихід приплоду на 100 маток у сільськогосподарських підприємствах: | | | | | | | |
| середній надій молока від однієї корови, кг | 1913 | 2467 | 2753 | 2605 | 2297 | 2655 | 3111 |
| середній настриг вовни з однієї вівці, кг | 0,8 | 1,0 | 1,3 | 1,3 | 1,3 | 1,8 | 1,8 |
| отримано приплоду з розрахунку на 100 маток, голів | | | | | | | |
| телят | 68 | 69 | 76 | 77 | 66 | 69 | 70 |
| поросят | 645 | 986 | 1038 | 1302 | 901 | 1329 | 2057 |
| ягнят і козенят | 48 | 73 | 61 | 100 | 92 | 64 | 42 |

2.38. Виробництво шкур господарствами населення

(тис. шт.)

| | 2000 | 2004 | 2005 | 2006 | 2007 | 2008 | 2009 |
|---|-------|-------|-------|-------|-------|-------|-------|
| Великі шкури | 225,5 | 283,3 | 226,7 | 207,0 | 213,3 | 185,6 | 173,6 |
| Дрібні шкури (без каракульських), включаючи хутросировину | 106,7 | 90,3 | 59,9 | 61,0 | 67,1 | 58,5 | 54,5 |
| Свинячі шкури | 2,1 | 1,3 | 1,1 | 1,1 | ... | ... | ... |
| Кролячі шкури | 248,0 | 286,6 | 272,3 | 264,1 | 279,8 | 286,6 | 300,2 |

2.39. Надходження на переробні підприємства основних видів продукції рослинництва та тваринництва від господарств населення

(тис. т)

| | 2000 | 2004 | 2005 | 2006 | 2007 | 2008 | 2009 |
|--|-------|-------|-------|-------|-------|-------|------|
| Цукрових буряків (фабричних) | 212,0 | 332,1 | 156,9 | 221,2 | 101,3 | 27,0 | 8,0 |
| Худоби та птиці (у живій вазі) | 20,2 | 19,0 | 22,1 | 26,9 | 37,1 | 22,7 | 11,6 |
| продано з розрахунку на одне домогосподарство сільської місцевості, кг | 58 | 56 | 65 | 81 | 115 | 70 | 36 |
| Молока | 51,9 | 112,5 | 125,2 | 113,1 | 149,6 | 124,9 | 81,1 |
| продано з розрахунку на одну корову в сільській місцевості, кг | 184 | 488 | 543 | 511 | 560 | 736 | 795 |
| продано з розрахунку на одне домогосподарство сільської місцевості, кг | 151 | 331 | 378 | 341 | 464 | 387 | 252 |

2.40. Питома вага надходжень на переробні підприємства основних видів сільськогосподарської продукції від господарств населення

| | (відсотків) | | | | | | |
|------------------------------|-------------|------|------|------|------|------|------|
| | 2000 | 2004 | 2005 | 2006 | 2007 | 2008 | 2009 |
| Цукрових буряків (фабричних) | 53,5 | 64,2 | 53,3 | 36,7 | 20,4 | 4,5 | 1,6 |
| Худоби та птиці | 82,7 | 74,8 | 68,2 | 73,7 | 66,2 | 56,8 | 52,9 |
| Молока | 58,5 | 83,4 | 85,0 | 60,8 | 67,5 | 66,6 | 56,7 |

2.41. Обсяги надходжень на переробні підприємства основних продуктів тваринництва господарствами населення, тис.т

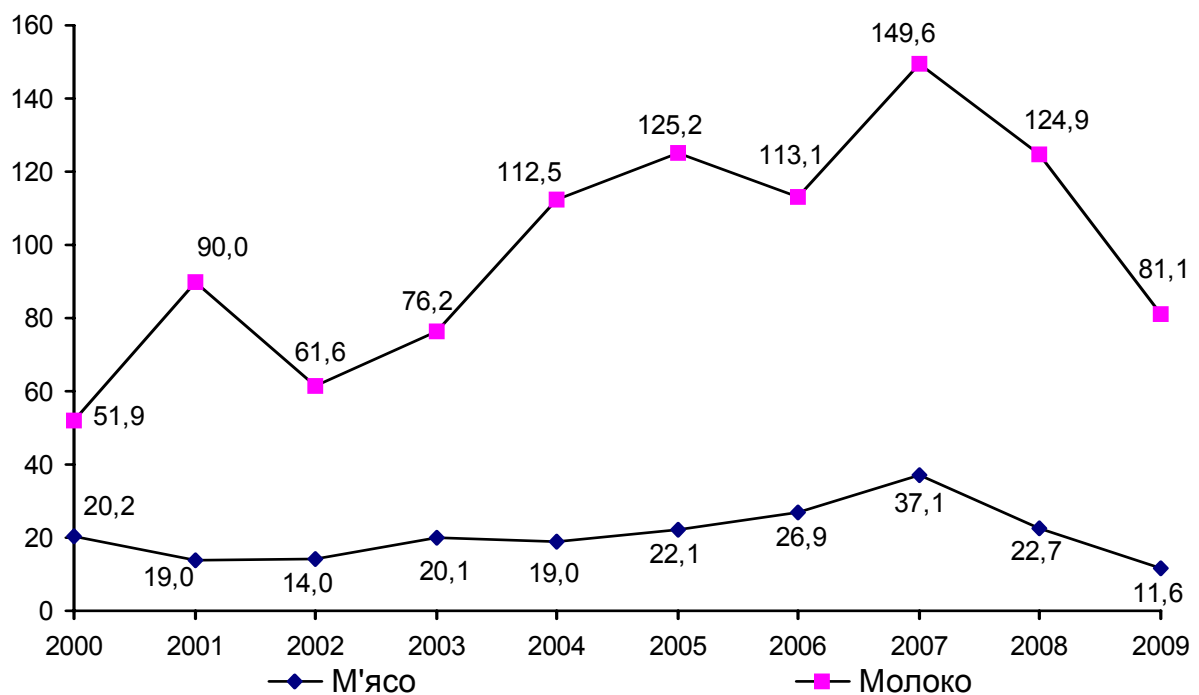

2.42. Наявність тракторів і зернозбиральних комбайнів у господарствах населення сільської місцевості

(на кінець року; шт.)

| | 2000 | 2004 | 2005 | 2006 | 2007 | 2008 | 2009 |
|--|------|------|-------|-------|-------|-------|-------|
| Трактори (без тракторів, на яких змонтовані землерийні, меліоративні та інші машини) | 7200 | 8929 | 10031 | 10400 | 10894 | 11524 | 12057 |
| Зернозбиральні комбайни | 147 | 631 | 861 | 1088 | 1195 | 1328 | 1420 |

До загальної кількості сільськогосподарської техніки в області; відсотків

| | | | | | | | |
|--|------|------|------|------|------|------|------|
| Трактори (без тракторів, на яких змонтовані землерийні, меліоративні та інші машини) | 43,9 | 60,7 | 67,6 | 68,4 | 71,7 | 74,6 | 76,3 |
| Зернозбиральні комбайни | 5,4 | 25,9 | 5,8 | 41,5 | 47,0 | 52,2 | 55,2 |

2.43. Благоустрій населених пунктів

(на кінець року)

| | 2000 | 2004 | 2005 | 2006 | 2007 | 2008 | 2009 |
|---|------|------|------|------|------|------|------|
| Кількість населених пунктів, які мають: | | | | | | | |
| водопровід | | | | | | | |
| міст | 43 | 43 | 42 | 43 | 43 | 43 | 42 |
| селищ міського типу | 23 | 23 | 24 | 25 | 25 | 25 | 25 |
| сільських населених пунктів | 156 | 150 | 147 | 146 | 145 | 150 | 169 |
| каналізацію | | | | | | | |
| міст | 37 | 37 | 37 | 37 | 37 | 39 | 41 |
| селищ міського типу | 15 | 15 | 15 | 16 | 16 | 15 | 16 |
| сільських населених пунктів | 40 | 41 | 41 | 41 | 40 | 41 | 43 |
| постачання тільки природним, природним та зрідженим газом | | | | | | | |
| міст | 38 | 40 | 41 | 41 | 41 | 41 | 41 |
| селищ міського типу | 28 | 29 | 29 | 29 | 30 | 30 | 31 |
| сільських населених пунктів | 803 | 903 | 953 | 1035 | 1120 | 1182 | 1232 |
| тільки зрідженим газом | | | | | | | |
| міст | 5 | 3 | 3 | 3 | 3 | 3 | 3 |
| селищ міського типу | 7 | 6 | 5 | 5 | 4 | 4 | 3 |
| сільських населених пунктів | 811 | 768 | 727 | 531 | 507 | 347 | 339 |

Продовження табл.2.43
(до загальної кількості; відсотків)

| | 2000 | 2004 | 2005 | 2006 | 2007 | 2008 | 2009 |
|---|------|------|------|------|------|------|------|
| Кількість населених пунктів, які мають: | | | | | | | |
| водопровід | | | | | | | |
| міст | 100 | 95,5 | 95,5 | 97,7 | 97,7 | 97,7 | 95,5 |
| селищ міського типу | 65,7 | 70,6 | 70,6 | 73,5 | 73,5 | 73,5 | 73,5 |
| сільських населених пунктів | 8,3 | 7,9 | 7,9 | 7,9 | 7,8 | 8,1 | 9,1 |
| каналізацію | | | | | | | |
| міст | 83,3 | 88,4 | 84,1 | 84,1 | 84,1 | 88,6 | 93,2 |
| селищ міського типу | 51,4 | 42,9 | 42,9 | 47,1 | 47,1 | 44,1 | 47,1 |
| сільських населених пунктів | 2,2 | 2,2 | 2,2 | 2,2 | 2,2 | 2,2 | 2,3 |
| постачання тільки природним, природним та зрідженим газом | | | | | | | |
| міст | 88,4 | 93,0 | 93,2 | 93,2 | 93,2 | 93,2 | 93,2 |
| селищ міського типу | 80,0 | 82,9 | 85,3 | 85,3 | 88,2 | 88,2 | 91,2 |
| сільських населених пунктів | 43,4 | 48,8 | 51,5 | 56,0 | 60,5 | 63,9 | 66,6 |
| тільки зрідженим газом | | | | | | | |
| міст | 11,6 | 7,0 | 6,8 | 6,8 | 6,8 | 6,8 | 6,8 |
| селищ міського типу | 20,0 | 17,1 | 14,7 | 14,7 | 11,8 | 11,8 | 8,8 |
| сільських населених пунктів | 43,8 | 41,5 | 39,3 | 28,7 | 27,4 | 18,8 | 18,3 |

2.44. Сільський житловий фонд

| | 2000 | 2004 | 2005 | 2006 | 2007 | 2008 | 2009 |
|--|---------|---------|---------|---------|---------|---------|---------|
| Загальна площа на кінець року, тис.м ² | 22267,1 | 22995,8 | 23135,6 | 23353,0 | 23584,8 | 23825,6 | 24015,9 |
| Сільський житловий фонд у відсотках до житлового фонду області | 44,5 | 45,1 | 45,1 | 45,0 | 45,1 | 45,1 | 45,0 |
| Загальна площа житла, м ² : | | | | | | | |
| на одного сільського жителя | 21,1 | 22,0 | 22,4 | 22,7 | 23,2 | 23,5 | 23,8 |
| на одного міського жителя | 17,1 | 18,0 | 18,1 | 18,4 | 18,5 | 18,7 | 18,8 |

2.45. Рівень обладнання житлового фонду

(на кінець року; відсотків)

| | 2000 | 2004 | 2005 | 2006 | 2007 | 2008 | 2009 |
|----------------------------|------|------|------|------|------|------|------|
| Сільська місцевість | | | | | | | |
| Загальна площа, обладнана: | | | | | | | |
| водопроводом | 10,5 | 12,1 | 13,7 | 14,3 | 15,5 | 16,9 | 22,9 |
| каналізацією | 7,5 | 9,6 | 10,7 | 11,3 | 12,3 | 14,1 | 20,6 |
| центральним опаленням | 13,9 | 14,8 | 15,4 | 16,0 | 16,5 | 18,1 | 21,9 |
| газом | 80,9 | 81,8 | 81,7 | 81,4 | 82,4 | 82,7 | 83,3 |
| гарячим водопостачанням | 4,5 | 4,7 | 4,5 | 4,7 | 4,8 | 6,0 | 15,2 |
| ваннами | 6,8 | 7,7 | 9,0 | 9,6 | 11,1 | 12,6 | 19,1 |
| підлоговими електроплитами | 0,1 | 0,1 | 0,1 | 0,1 | 0,1 | 0,1 | 0,1 |
| Міська місцевість | | | | | | | |
| Загальна площа, обладнана: | | | | | | | |
| водопроводом | 82,3 | 83,6 | 83,1 | 82,2 | 83,0 | 83,4 | 84,5 |
| каналізацією | 82,1 | 83,5 | 82,9 | 82,1 | 82,9 | 83,3 | 84,4 |
| центральним опаленням | 65,0 | 64,8 | 64,4 | 64,5 | 65,2 | 66,1 | 63,8 |
| газом | 91,3 | 91,2 | 91,4 | 91,1 | 91,3 | 91,4 | 91,5 |
| гарячим водопостачанням | 66,8 | 68,5 | 69,6 | 68,2 | 68,0 | 68,4 | 70,0 |
| ваннами | 74,5 | 76,4 | 77,4 | 75,5 | 76,1 | 77,0 | 73,7 |
| підлоговими електроплитами | 3,5 | 3,9 | 3,9 | 3,9 | 3,6 | 3,4 | 3,4 |

2.46. Заклади освіти та культури у сільській місцевості

| | <i>(на кінець року)</i> | | | | | | |
|--|-------------------------|--------|--------|--------|--------|--------|--------|
| | 2000 | 2004 | 2005 | 2006 | 2007 | 2008 | 2009 |
| Кількість дошкільних навчальних закладів | 191 | 183 | 188 | 198 | 218 | 243 | 259 |
| У них дітей, осіб | 4386 | 4753 | 5338 | 6183 | 7009 | 8003 | 8704 |
| у відсотках до загальної кількості дітей відповідного віку | 7 | 9 | 10 | 12 | 13 | 15 | 16 |
| Кількість загальноосвітніх закладів | 1126 | 1119 | 1117 | 1112 | 1109 | 1098 | 1084 |
| У них учнів, осіб | 156080 | 139953 | 132566 | 126544 | 118870 | 112323 | 107281 |
| Кількість клубних закладів | 1271 | 1263 | 1256 | 1259 | 1260 | 1268 | 1272 |
| Кількість місць у клубних закладах у розрахунку на 100 осіб | 19 | 20 | 20 | 20 | 20 | 21 | 21 |
| Кількість масових та універсальних бібліотек | 1180 | 1167 | 1154 | 1154 | 1153 | 1151 | 1147 |
| Бібліотечний фонд - всього, примірників з розрахунку на 100 осіб | 692 | 673 | 672 | 676 | 674 | 656 | 646 |
| Кількість демонстраторів кіно (відео) установок | 248 | 44 | 41 | 59 | 88 | 67 | 67 |
| Кількість відвідувань кіносеансів у середньому на одного жителя | 0,03 | 0,05 | 0,04 | 0,04 | 0,03 | 0,03 | 0,03 |

2.47. Будівництво об'єктів соціально-культурної сфери у сільській місцевості

| | 2000 | 2004 | 2005 | 2006 | 2007 | 2008 | 2009 |
|---|------|-------|-------|-------|-------|-------|-------|
| Введено в експлуатацію житлових будинків – всього; тисяч м ² загальної площі | 93,2 | 181,2 | 155,5 | 142,6 | 224,0 | 245,2 | 100,6 |
| Кількість збудованих квартир, тис,одиниць | 0,7 | 1,1 | 0,9 | 0,8 | 1,3 | 1,3 | 0,7 |
| Введено в експлуатацію: середні навчальні заклади, місць | 744 | 3028 | 828 | 798 | 366 | 560 | 170 |
| дошкільні заклади освіти, місць | - | - | - | - | - | 76 | - |
| лікарні, ліжок | - | - | - | - | - | 15 | - |
| амбулаторно-поліклінічні заклади, відвідувань за зміну клуби та будинки культури, місць | - | - | 30 | 282 | 27 | 15 | 58 |
| клуби та будинки культури, місць | 150 | - | - | - | 150 | 150 | 300 |

2.48. Житлові будинки в особистій власності мешканців сільської місцевості

(на 1 січня)

| | 2001 | 2005 | 2006 | 2007 | 2008 | 2009 | 2010 |
|--|---------|---------|---------|---------|---------|---------|---------|
| Кількість житлових будинків, одиниць | 335957 | 337270 | 337729 | 337870 | 338572 | 339496 | 340826 |
| Загальна площа житлових будинків, тис.м ² | 21474,7 | 22117,7 | 22374,7 | 22582,8 | 22814,2 | 23051,0 | 23629,2 |
| Житлова площа житлових будинків тис.м ² . | 13995,6 | 14312,5 | 14433,1 | 14510,4 | 14630,1 | 14734,4 | 15071,0 |
| Припадає в середньому на один будинок : | | | | | | | |
| загальної площі, м ² | 63,9 | 65,8 | 66,3 | 66,8 | 67,4 | 67,9 | 69,3 |
| житлової площі, м ² | 41,7 | 42,4 | 42,7 | 42,9 | 43,2 | 43,2 | 44,2 |
| Із загальної кількості житлових будинків – незаселені та ті, в яких не мешкають постійно: | | | | | | | |
| кількість одиниць | 18017 | 23195 | 26983 | 28277 | 29331 | 30679 | 31675 |
| загальна площа, тис.м ² | 852,4 | 1104,4 | 1271,5 | 1363,4 | 1417,6 | 1483,3 | 1540,8 |
| Питома иага незаселених житлових будинків у загальній кількості житлових будинків, відсотків | 5,4 | 6,9 | 8,0 | 8,4 | 8,7 | 9,0 | 9,3 |

**2.49. Кількість домогосподарств, їх розмір та склад у 2008 році
(за даними вибіркового обстеження умов життя домогосподарств)**

| | Всі домогосподарства | У тому числі проживають | |
|---|----------------------|-------------------------|------------------------|
| | | у міських поселеннях | у сільській місцевості |
| Кількість домогосподарств: | | | |
| тисяч | 824,3 | 521,2 | 303,1 |
| у відсотках | 100,0 | 63,2 | 36,8 |
| Середній розмір домогосподарства (осіб) | | | |
| | 3,04 | 2,86 | 3,34 |
| Розподіл складу домогосподарства, відсотків | | | |
| Діти у віці : | | | |
| діти до 7 років | 6,8 | 6,7 | 7,0 |
| діти до 14 років | 8,8 | 8,8 | 8,8 |
| Підлітки у віці 14-17 років | | | |
| | 6,1 | 6,3 | 5,9 |
| Чоловіки 18-59 років | 29,2 | 28,9 | 29,7 |
| Чоловіки 60 років і старші | 6,9 | 7,1 | 6,4 |
| Жінки 18-54 років | 27,0 | 28,2 | 25,2 |
| Жінки 55 років і старші | 15,2 | 14,0 | 17,0 |
| Частка домогосподарств, які складаються, відсотків | | | |
| З однієї особи | 17,2 | 17,9 | 16,0 |
| З двох осіб | 20,5 | 21,0 | 19,6 |
| З трьох осіб | 25,5 | 30,3 | 17,2 |
| З чотирьох осіб | 21,6 | 22,0 | 20,9 |
| З п'яти осіб і більше | 15,2 | 8,8 | 26,3 |

2.50. Грошові витрати домогосподарств сільської місцевості (за даними вибіркового обстеження умов життя домогосподарств)

| | Грошові витрати у середньому за місяць з розрахунку на одне домогосподарство, грн. | | | Структура грошових витрат, відсотків | | |
|---|--|--------|--------|--------------------------------------|------|------|
| | 2006 | 2007 | 2008 | 2006 | 2007 | 2008 |
| Продукти харчування | 507,50 | 639,44 | 946,28 | 45,8 | 45,4 | 43,5 |
| Алкоголь | 29,44 | 36,59 | 55,79 | 2,7 | 2,6 | 2,5 |
| Тютюн | 13,66 | 13,33 | 20,40 | 1,2 | 0,9 | 0,9 |
| Одяг і взуття | 110,49 | 134,06 | 182,39 | 10,0 | 9,5 | 8,4 |
| товари | 109,61 | 133,04 | 181,09 | 9,9 | 9,4 | 8,3 |
| послуги | 0,88 | 1,02 | 1,30 | 0,1 | 0,1 | 0,1 |
| Житло, вода, електроенергія, газ та інші види палива | 80,27 | 101,28 | 109,29 | 7,2 | 7,2 | 5,1 |
| товари | 73,85 | 95,99 | 102,24 | 6,6 | 6,8 | 4,8 |
| послуги | 6,42 | 5,29 | 7,05 | 0,6 | 0,4 | 0,3 |
| <i>Довідково</i> : оплата житла, комунальних продуктів та послуг | 51,79 | 70,24 | 90,96 | 4,7 | 5,0 | 4,2 |
| Меблі, предмети домашнього побуту, побутова техніка та щоденне обслуговування житла | 36,53 | 47,65 | 78,98 | 3,3 | 3,4 | 3,6 |
| товари | 36,15 | 46,99 | 78,50 | 3,3 | 3,4 | 3,6 |
| послуги | 0,38 | 0,66 | 0,48 | 0,0 | 0,0 | 0,0 |
| Охорона здоров'я | 36,97 | 29,90 | 66,53 | 3,3 | 2,1 | 3,1 |
| товари | 18,01 | 16,37 | 27,91 | 1,6 | 1,1 | 1,3 |
| послуги | 18,96 | 13,53 | 38,62 | 1,7 | 1,0 | 1,8 |
| Транспорт | 20,83 | 46,13 | 71,80 | 1,9 | 3,3 | 3,3 |
| товари | 6,43 | 25,31 | 48,04 | 0,6 | 1,8 | 2,2 |
| послуги | 14,40 | 20,82 | 23,76 | 1,3 | 1,5 | 1,1 |
| Зв'язок | 24,94 | 35,02 | 52,69 | 2,2 | 2,5 | 2,4 |
| товари | 5,66 | 6,88 | 7,17 | 0,5 | 0,5 | 0,3 |
| послуги | 19,28 | 28,14 | 45,52 | 1,7 | 2,0 | 2,1 |
| Відпочинок і культура | 17,26 | 21,31 | 38,71 | 1,6 | 1,5 | 1,8 |
| товари | 12,14 | 16,08 | 25,76 | 1,1 | 1,1 | 1,3 |
| послуги | 5,12 | 5,23 | 12,95 | 0,5 | 0,4 | 0,5 |
| Освіта | 10,75 | 17,09 | 25,11 | 1,0 | 1,2 | 1,2 |
| Ресторани та готелі | 14,71 | 19,12 | 29,48 | 1,3 | 1,4 | 1,4 |
| з них харчування поза домом | 14,44 | 2,0 | 26,75 | 1,3 | 1,1 | 1,2 |

Продовження табл. 2.50

| | Грошові витрати у середньому за місяць з розрахунку на одне домогосподарство, грн. | | | Структура грошових витрат, відсотків | | |
|--|--|---------|---------|--------------------------------------|-------|-------|
| | 2006 | 2007 | 2008 | 2006 | 2007 | 2008 |
| Різні товари і послуги | 25,42 | 31,48 | 48,55 | 2,3 | 2,2 | 2,2 |
| товари | 17,55 | 21,62 | 34,94 | 1,6 | 1,5 | 1,6 |
| послуги | 7,87 | 9,86 | 13,61 | 0,7 | 0,7 | 0,6 |
| Споживчі грошові витрати | 928,77 | 1172,40 | 1726,0 | 83,8 | 83,2 | 79,4 |
| Розподіл споживчих грошових витрат: | | | | | | |
| продовольчі товари | 550,60 | 689,36 | 1022,47 | 49,7 | 48,9 | 46,9 |
| непродовольчі товари | 279,40 | 362,28 | 505,65 | 25,2 | 25,6 | 23,4 |
| послуги | 98,77 | 120,76 | 197,88 | 8,9 | 8,7 | 9,1 |
| <i>Довідково:</i> витрати на продовольчі товари та харчування поза домом | 565,04 | 705,08 | 1049,22 | 51,0 | 50,0 | 48,1 |
| Витрати на особисте підсобне господарство | 74,89 | 88,65 | 125,09 | 6,7 | 6,3 | 5,7 |
| Допомога родичам, іншим особам | 40,63 | 37,90 | 54,32 | 3,7 | 2,7 | 2,5 |
| Купівля нерухомості | - | 52,07 | - | - | - | - |
| Капітальний ремонт, будівництво житла та інших будівель | 38,42 | 53,27 | 153,76 | 3,5 | 3,7 | 7,1 |
| Купівля акцій, сертифікатів, валюти, вклади до банків | 23,62 | - | 102,94 | 2,1 | 3,8 | 4,7 |
| Аліменти | 1,92 | - | - | 0,2 | - | - |
| Податки, збори, внески | 0,52 | - | 3,69 | 0,0 | - | 0,2 |
| Інші витрати | 0,12 | 4,82 | 8,21 | 0,0 | 0,3 | 0,4 |
| Неспоживчі грошові витрати | 180,12 | 236,71 | 448,01 | 16,2 | 16,8 | 20,6 |
| Всього грошових витрат | 1108,89 | 1409,11 | 2174,01 | 100,0 | 100,0 | 100,0 |
| Кількість домогосподарств (тисяч) | 305,8 | 304,4 | 303,1 | x | x | x |
| Середній розмір домогосподарства (осіб) | 3,35 | 3,34 | 3,34 | x | x | x |
| Кількість обстежених домогосподарств | 202 | 208 | 208 | x | x | x |

2.51. Сукупні витрати домогосподарств сільської місцевості (за даними вибіркового обстеження умов життя домогосподарств)

| | Сукупні витрати у середньому за місяць з розрахунку на одне домогосподарство, грн. | | | Структура сукупних витрат, відсотків | | |
|--|--|---------|---------|--------------------------------------|------|------|
| | 2006 | 2007 | 2008 | 2006 | 2007 | 2008 |
| Продукти харчування | 893,78 | 1032,20 | 1458,27 | 60,3 | 57,6 | 53,9 |
| Алкоголь | 30,26 | 37,67 | 57,32 | 2,1 | 2,1 | 2,1 |
| Тютюн | 13,68 | 13,33 | 20,40 | 0,9 | 0,7 | 0,8 |
| Одяг і взуття | 110,49 | 134,06 | 182,39 | 7,4 | 7,4 | 6,8 |
| товари | 109,61 | 133,04 | 181,09 | 7,3 | 7,4 | 6,7 |
| послуги | 0,88 | 1,02 | 1,30 | 0,1 | 0,0 | 0,1 |
| Житло, вода, електроенергія, газ та інші види палива | 87,16 | 111,91 | 119,08 | 5,8 | 6,2 | 4,4 |
| товари | 80,69 | 106,60 | 111,93 | 5,4 | 5,9 | 4,1 |
| послуги | 6,47 | 5,31 | 7,15 | 0,4 | 0,3 | 0,3 |
| <i>Довідково:</i> оплата житла, комунальних продуктів та послуг з них сума пільг та субсидій | 58,68 | 80,87 | 100,75 | 4,0 | 4,5 | 3,7 |
| з них сума пільг та субсидій | 6,89 | 10,63 | 9,79 | 0,5 | 0,6 | 0,4 |
| Предмети домашнього вжитку, побутова техніка та поточне утримання житла | 36,53 | 47,65 | 78,98 | 2,5 | 2,7 | 2,9 |
| товари | 36,15 | 46,99 | 78,50 | 2,5 | 2,7 | 2,9 |
| послуги | 0,38 | 0,66 | 0,48 | 0,0 | 0,0 | 0,0 |
| Охорона здоров'я | 43,30 | 30,66 | 73,54 | 2,9 | 1,7 | 2,7 |
| товари | 18,01 | 16,69 | 27,97 | 1,2 | 0,9 | 1,0 |
| послуги | 25,29 | 13,97 | 45,57 | 1,7 | 0,8 | 1,7 |
| <i>довідково:</i> сума пільг та дотацій на товари і послуги з охорони здоров'я | 6,33 | 0,76 | 7,01 | 0,4 | 0,0 | 0,3 |

Продовження табл.2.51

| | Сукупні витрати у середньому за місяць з розрахунку на одне домогосподарство, грн. | | | Структура сукупних витрат, відсотків | | |
|---|--|---------|---------|--------------------------------------|------|------|
| | 2006 | 2007 | 2008 | 2006 | 2007 | 2008 |
| Транспорт | 23,10 | 48,15 | 74,69 | 1,6 | 2,7 | 2,8 |
| товари | 6,43 | 25,31 | 48,04 | 0,5 | 1,4 | 1,8 |
| послуги | 16,67 | 22,84 | 26,65 | 1,1 | 1,3 | 1,0 |
| з них: сума пільг на проїзд в транспорті | 2,27 | 2,02 | 2,89 | 0,2 | 0,1 | 0,1 |
| Зв'язок | 25,02 | 35,11 | 52,73 | 1,7 | 2,0 | 1,9 |
| товари | 5,66 | 6,88 | 7,17 | 0,3 | 0,4 | 0,2 |
| послуги | 19,36 | 28,23 | 45,56 | 1,4 | 1,6 | 1,7 |
| з них сума пільг на оплату телефону | 0,08 | 0,09 | 0,04 | 0,0 | 0,0 | 0,0 |
| Відпочинок і культура | 17,26 | 21,31 | 38,71 | 1,2 | 1,2 | 1,4 |
| товари | 12,14 | 16,08 | 25,76 | 0,8 | 0,9 | 0,9 |
| послуги | 5,12 | 5,23 | 12,95 | 0,4 | 0,3 | 1,1 |
| з них сума пільг на оплату путівок (крім лікування) | - | - | - | - | - | - |
| Освіта | 10,75 | 17,09 | 25,11 | 0,7 | 1,0 | 0,9 |
| Ресторани та готелі | 14,71 | 22,90 | 29,48 | 1,0 | 1,3 | 1,1 |
| з них харчування поза домом | 14,44 | 15,72 | 26,75 | 1,0 | 0,9 | 1,0 |
| Інші товари і послуги | 25,42 | 31,48 | 48,55 | 1,7 | 1,8 | 1,8 |
| товари | 17,55 | 21,62 | 34,94 | 1,2 | 1,2 | 1,3 |
| послуги | 7,87 | 9,86 | 13,61 | 0,5 | 0,6 | 0,5 |
| Споживчі сукупні витрати | 1331,46 | 1583,52 | 2259,25 | 89,8 | 88,4 | 83,5 |
| Розподіл споживчих сукупних витрат: | | | | | | |
| продовольчі товари | 937,72 | 1083,20 | 1535,99 | 63,3 | 60,4 | 56,8 |
| непродовольчі товари | 286,24 | 373,21 | 515,40 | 19,2 | 20,8 | 18,9 |
| послуги | 107,50 | 127,11 | 207,86 | 7,3 | 7,2 | 7,8 |

Продовження табл. 2.51

| | Сукупні витрати у середньому за місяць з розрахунку на одне домогосподарство, грн. | | | Структура сукупних витрат, відсотків | | |
|--|--|---------|---------|--------------------------------------|-------|-------|
| | 2006 | 2007 | 2008 | 2006 | 2007 | 2008 |
| <i>Довідково:</i> витрати на продовольчі товари та харчування поза домом | 952,16 | 1098,92 | 1562,74 | 64,3 | 61,3 | 57,8 |
| Неспоживчі сукупні витрати | 150,87 | 208,35 | 447,97 | 10,2 | 11,6 | 16,5 |
| допомога родичам, іншим особам | 66,50 | 71,32 | 96,25 | 4,5 | 3,9 | 3,5 |
| купівля акцій, нерухомості, будівництво, капремонт, | | | | | | |
| вклади до банків | 62,04 | 105,34 | 256,70 | 4,2 | 5,9 | 9,5 |
| інші витрати | 22,33 | 31,69 | 95,02 | 1,5 | 1,8 | 3,5 |
| Всього сукупних витрат | 1482,33 | 1791,87 | 2707,22 | 100,0 | 100,0 | 100,0 |
| Кількість домогосподарств (тисяч) | 305,8 | 304,4 | 303,1 | x | x | x |
| Середній розмір домогосподарства (осіб) | 3,35 | 3,34 | 3,34 | x | x | x |
| Кількість обстежених домогосподарств | 202 | 208 | 208 | x | x | x |

2.52. Грошові доходи і сукупні ресурси домогосподарств сільської місцевості (за даними вибіркового обстеження умов життя домогосподарств)

| | Грошові доходи і сукупні ресурси у середньому за місяць з розрахунку на одне домогосподарство, грн. | | | Структура сукупних ресурсів, відсотків | | |
|---|---|--------|---------|--|------|------|
| | 2006 | 2007 | 2008 | 2006 | 2007 | 2008 |
| Оплата праці | 691,85 | 973,86 | 1299,87 | 37,5 | 43,7 | 42,5 |
| Доходи від підприємницької діяльності та самозайнятості | 36,89 | 40,94 | 125,52 | 2,0 | 1,8 | 4,1 |
| Доходи від продажу сільськогосподарської продукції | 137,68 | 132,95 | 174,94 | 7,4 | 6,0 | 5,7 |
| Доходи від продажу особистого і домашнього майна | 1,67 | 0,19 | - | 0,1 | 0,0 | - |
| Доходи від продажу нерухомості | 0,93 | - | 5,37 | 0,1 | - | 0,2 |
| Доходи від власності (дивіденди від акцій та інших цінних паперів, відсотки по вкладах, доходи від здачі внайми нерухомості тощо) | - | 1,02 | 1,90 | - | 0,0 | 0,1 |
| Пенсії | 419,49 | 496,73 | 604,25 | 22,7 | 22,3 | 19,8 |
| Стипендії | 7,71 | 4,98 | 22,16 | 0,4 | 0,2 | 0,7 |
| Допомоги, пільги, субсидії та компенсаційні виплати, надані готівкою | 42,15 | 40,13 | 63,66 | 2,2 | 1,8 | 2,1 |
| у тому числі | | | | | | |
| допомога по безробіттю | 4,51 | 4,44 | 3,75 | 0,2 | 0,2 | 0,0 |
| допомога малозабезпеченим сім'ям | 11,22 | 20,32 | 44,35 | 0,6 | 0,2 | 0,2 |
| допомоги на дітей | 21,31 | 0,79 | 0,37 | 1,2 | 0,9 | 1,5 |
| субсидії та пільги готівкою на оплату житлово-комунальних послуг, електроенергії та палива | 1,13 | 10,58 | 13,71 | 0,0 | 0,0 | 0,0 |

Продовження табл. 2.52

| | Грошові доходи і сукупні ресурси у середньому за місяць з розрахунку на одне домогосподарство, грн. | | | Структура сукупних ресурсів, відсотків | | |
|---|---|---------|---------|--|-------|-------|
| | 2006 | 2007 | 2008 | 2006 | 2007 | 2008 |
| інші допомоги | 3,98 | 73,71 | 94,50 | 0,2 | 0,5 | 0,4 |
| Грошова допомога від родичів та інших осіб | 66,13 | 0,80 | 1,75 | 3,6 | 3,3 | 3,1 |
| Аліменти | - | 19,52 | 19,51 | - | - | 0,1 |
| Інші грошові доходи | 15,65 | 19,52 | 19,51 | 0,8 | 0,9 | 0,6 |
| Грошові доходи | 1420,15 | 1784,83 | 2413,43 | 76,8 | 80,0 | 79,0 |
| Вартість спожитої продукції, отриманої з особистого підсобного господарства та від самозаготівель | 313,01 | 298,70 | 376,99 | 16,9 | 13,3 | 12,4 |
| Пільги та субсидії безготівкові на оплату житловокомунальних послуг, електроенергії та палива | 6,89 | 10,63 | 9,79 | 0,4 | 0,5 | 0,4 |
| Грошова оцінка допомоги від родичів та інших осіб продовольчими товарами | 25,09 | 39,91 | 53,37 | 1,4 | 1,8 | 1,7 |
| Негрошові доходи | 353,67 | 355,89 | 450,09 | 19,1 | 15,9 | 14,8 |
| Всього загальних доходів | 1773,82 | 2140,72 | 2863,52 | 95,9 | 95,9 | 93,8 |
| Використання заощаджень, позики, повернені домогосподарству борги | 75,86 | 91,14 | 190,02 | 4,1 | 4,1 | 6,2 |
| Всього сукупних ресурсів | 1849,68 | 2231,86 | 3053,54 | 100,0 | 100,0 | 100,0 |
| Кількість домогосподарств (тисяч) | 305,8 | 304,4 | 303,1 | x | x | x |
| Середній розмір домогосподарства (осіб) | 3,35 | 3,34 | 3,34 | x | x | x |
| Кількість обстежених домогосподарств | 202 | 208 | 208 | x | x | x |

2.53. Структура сукупних ресурсів домогосподарств сільської місцевості (за даними вибіркового обстеження умов життя домогосподарств), відсотків

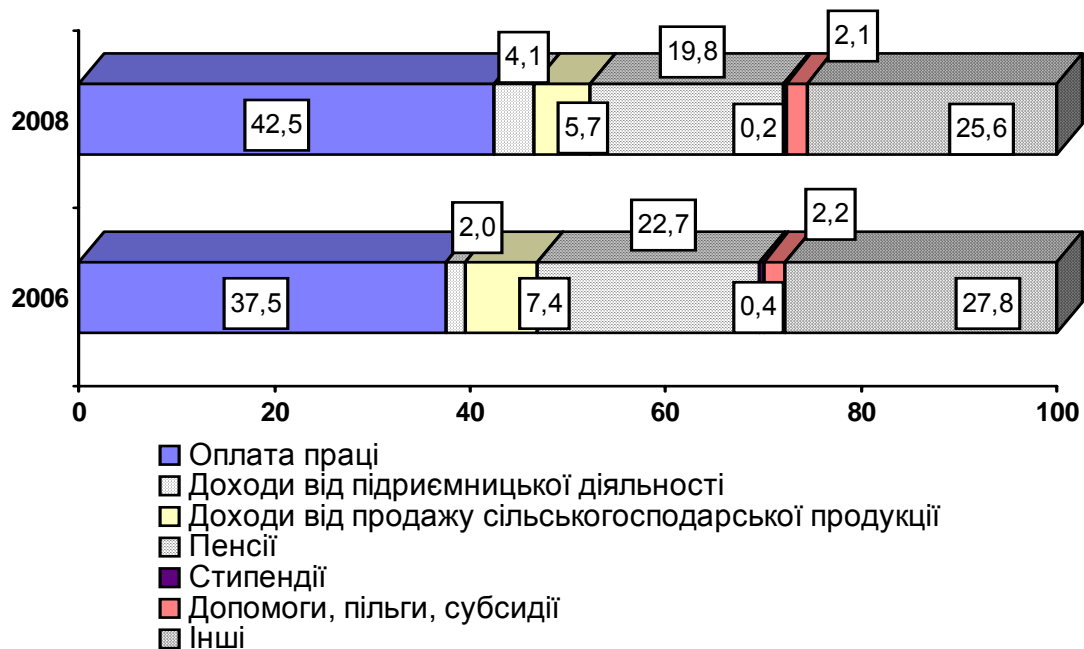

2.54. Структура грошових витрат у домогосподарствах сільської місцевості за 2008 рік, відсотків

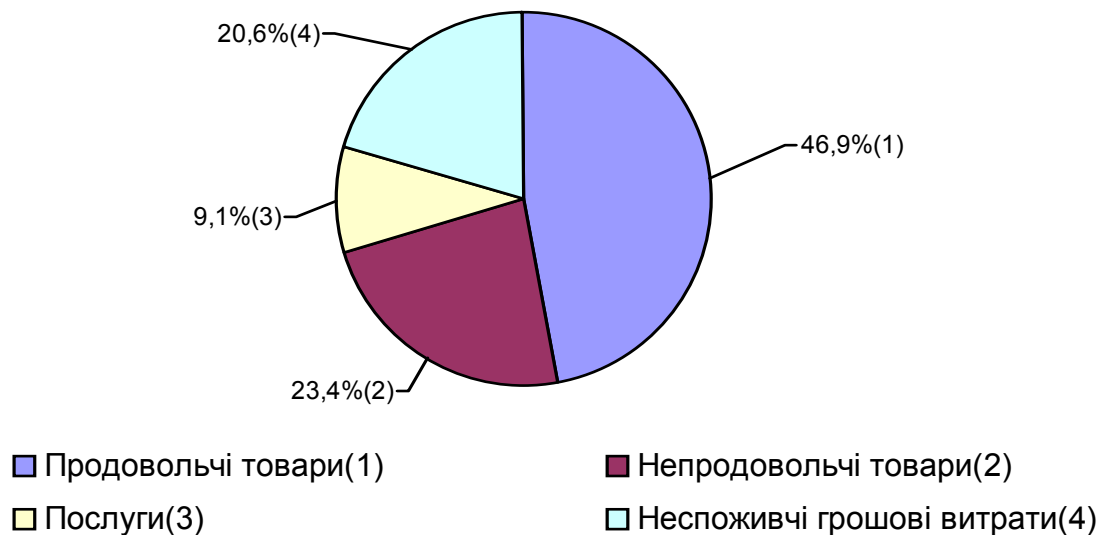

2.55. Споживання продуктів харчування в домогосподарствах сільської місцевості (за даними вибіркового обстеження умов життя домогосподарств)

(у середньому за місяць на одну особу; кг)

| | 2005 | 2006 | 2007 | 2008 |
|---|------|------|------|------|
| Хліб і хлібні продукти | 10,8 | 11,1 | 11,1 | 10,6 |
| М'ясо, м'ясопродукти та сало (в перерахунку на м'ясо) | 2,7 | 2,9 | 3,4 | 3,1 |
| Риба і рибопродукти | 0,9 | 1,1 | 1,2 | 1,5 |
| Молоко, молокопродукти та масло (в перерахунку на молоко) | 30,6 | 34,0 | 33,7 | 31,5 |
| Яйця, штук | 16 | 16 | 16 | 17 |
| Олія і жири | | | | |
| масло | 0,3 | 0,4 | 0,5 | 0,5 |
| сало та жири тваринні | 0,2 | 0,3 | 0,3 | 0,2 |
| олія та інші рослинні жири | 1,8 | 1,8 | 2,0 | 1,9 |
| Картопля | 14,5 | 14,0 | 13,0 | 13,1 |
| Овочі і баштанні (кавуни, дині) | 8,5 | 8,7 | 8,6 | 9,1 |
| Фрукти, ягоди, горіхи, виноград, кавуни, дині | 2,5 | 2,5 | 2,8 | 2,5 |
| Цукор (включаючи цукор, використаний на кондитерські вироби), мед | 2,8 | 2,5 | 3,0 | 3,2 |

2.56. Частка спожитих продуктів харчування, вироблених в особистих підсобних господарствах сільської місцевості (за даними вибіркового обстеження умов життя домогосподарств)

(у середньому за місяць; відсотків)

| | 2006 | 2007 | 2008 |
|---|------|------|------|
| Хліб і хлібні продукти | 11,7 | 7,8 | 8,8 |
| М'ясо і м'ясопродукти (в перерахунку на м'ясо) | 30,4 | 22,4 | 19,7 |
| Риба і рибопродукти | 0,7 | 1,8 | 1,1 |
| Молоко та сир (в перерахунку на молоко) | 74,2 | 63,6 | 58,6 |
| Яйця, штук | 76,9 | 69,4 | 63,6 |
| Олія і жири | | | |
| масло | 11,7 | 7,0 | 5,0 |
| сало та жири тваринні | 71,8 | 50,7 | 55,5 |
| олія та інші рослинні жири | - | - | - |
| Фрукти, ягоди, горіхи, виноград, кавуни, дині | 24,5 | 28,1 | 20,6 |
| Овочі, картопля, гриби | 83,5 | 85,9 | 78,5 |
| Цукор (включаючи цукор, використаний на кондитерські вироби), мед | 2,9 | 1,9 | 1,6 |
| <i>Довідково:</i> | | | |
| М'ясо, м'ясопродукти та сало (в перерахунку на м'ясо) | 34,1 | 24,6 | 19,7 |
| Молоко, молокопродукти та масло (в перерахунку на молоко) | 58,6 | 46,0 | 42,0 |
| Фрукти, ягоди, горіхи, виноград | 33,6 | 36,4 | 26,9 |
| Картопля | 96,9 | 96,4 | 87,7 |
| Овочі і баштанні (кавуни, дині) | 56,2 | 63,8 | 58,8 |

**ПОКАЗНИКИ СІЛЬСЬКОГОСПОДАРСЬКОЇ ДІЯЛЬНОСТІ
ГОСПОДАРСТВ НАСЕЛЕННЯ
У РОЗРІЗІ РАЙОНІВ**

3.1. Чисельність наявного населення

| | Всього населення | | у тому числі сільське | | Питома вага сільського населення в загальній чисельності наявного населення | |
|--------------------------|--------------------------|---------------|-----------------------|---------------|---|-------------|
| | 2008 | 2009 | 2008 | 2009 | 2008 | 2009 |
| | на кінець року; тис.осіб | | | | відсотків | |
| Львівська область | 2552,9 | 2549,6 | 1005,7 | 1001,6 | 39,4 | 39,3 |
| Бродовський | 61,1 | 60,9 | 35,3 | 34,9 | 57,8 | 57,3 |
| Буський | 46,8 | 46,6 | 30,7 | 30,5 | 65,6 | 65,5 |
| Городецький | 69,9 | 69,7 | 45,8 | 45,5 | 65,5 | 65,3 |
| Дрогобицький | 74,4 | 74,3 | 68,2 | 68,1 | 91,7 | 91,7 |
| Жидачівський | 73,1 | 72,4 | 43,2 | 42,6 | 59,1 | 59,8 |
| Жовківський | 109,1 | 109,4 | 70,8 | 70,8 | 64,9 | 64,7 |
| Золочівський | 70,7 | 70,4 | 42,3 | 42,0 | 59,8 | 59,7 |
| Кам'янка-Бузький | 57,8 | 57,6 | 34,9 | 34,7 | 60,4 | 60,2 |
| Миколаївський | 63,7 | 63,5 | 46,2 | 46,0 | 72,5 | 72,4 |
| Мостиський | 57,7 | 57,5 | 42,4 | 42,1 | 73,5 | 73,2 |
| Перемишлянський | 41,3 | 40,9 | 30,6 | 30,2 | 74,1 | 73,8 |
| Пустомитівський | 111,2 | 111,8 | 96,5 | 97,1 | 86,8 | 86,9 |
| Радехівський | 49,3 | 49,0 | 36,5 | 36,1 | 74,0 | 73,7 |
| Самбірський | 70,3 | 70,0 | 59,1 | 58,7 | 84,1 | 83,9 |
| Сколівський | 47,1 | 47,1 | 34,3 | 34,2 | 72,8 | 72,6 |
| Сокальський | 94,2 | 94,0 | 59,8 | 59,6 | 63,5 | 63,4 |
| Старосамбірський | 78,7 | 78,5 | 60,8 | 60,6 | 77,3 | 77,2 |
| Стрийський | 62,0 | 62,0 | 59,7 | 59,6 | 96,3 | 96,1 |
| Турківський | 50,7 | 50,4 | 42,1 | 41,9 | 83,0 | 83,1 |
| Яворівський | 122,5 | 122,7 | 66,5 | 66,4 | 54,3 | 54,1 |
| м.Львів | 762,0 | 761,7 | - | - | - | - |
| м.Борислав | 37,4 | 37,3 | - | - | - | - |
| м.Дрогобич | 99,5 | 99,2 | - | - | - | - |
| м.Моршин | 6,2 | 6,1 | - | - | - | - |
| м.Новий Розділ | 28,2 | 28,5 | - | - | - | - |
| м.Самбір | 34,9 | 35,0 | - | - | - | - |
| м.Стрий | 60,4 | 60,4 | - | - | - | - |
| м.Трускавець | 29,8 | 29,8 | - | - | - | - |
| м.Червоноград | 82,9 | 82,9 | - | - | - | - |

3.2. Сільськогосподарські угіддя у володінні та користуванні господарствами населення*)

(на кінець року; тис.га)

| | 2000 | 2004 | 2005 | 2006 | 2007 | 2008 | 2009 |
|--------------------------|--------------|--------------|--------------|--------------|--------------|--------------|--------------|
| Львівська область | 642,8 | 755,0 | 797,6 | 815,1 | 810,2 | 799,0 | 788,1 |
| Бродівський | 23,5 | 27,7 | 27,9 | 30,0 | 34,5 | 33,3 | 32,9 |
| Буський | 18,1 | 25,4 | 39,7 | 31,9 | 29,8 | 31,6 | 32,7 |
| Городоцький | 28,2 | 37,8 | 39,3 | 39,4 | 39,4 | 38,7 | 38,1 |
| Дрогобицький | 32,5 | 32,8 | 34,4 | 36,4 | 38,0 | 36,3 | 37,5 |
| Жидачівський | 32,3 | 34,3 | 34,7 | 37,1 | 39,9 | 37,9 | 37,9 |
| Жовківський | 48,0 | 55,8 | 57,4 | 57,6 | 59,1 | 59,9 | 60,6 |
| Золочівський | 32,2 | 33,0 | 32,0 | 31,4 | 25,5 | 22,9 | 21,6 |
| Кам'янка-Бузький | 16,8 | 33,1 | 36,1 | 40,6 | 40,0 | 45,0 | 42,6 |
| Миколаївський | 20,4 | 22,6 | 24,2 | 26,5 | 27,7 | 24,2 | 24,8 |
| Мостиський | 34,1 | 44,1 | 45,2 | 47,4 | 43,5 | 42,1 | 40,5 |
| Перемишлянський | 39,9 | 44,3 | 41,6 | 42,5 | 43,5 | 42,8 | 36,0 |
| Пустомитівський | 32,2 | 36,8 | 37,2 | 38,5 | 38,1 | 39,8 | 40,1 |
| Радехівський | 27,6 | 36,2 | 45,0 | 44,3 | 43,5 | 41,4 | 40,1 |
| Самбірський | 34,3 | 42,5 | 50,5 | 56,0 | 54,0 | 54,9 | 55,9 |
| Сколівський | 30,4 | 26,0 | 26,0 | 26,0 | 26,0 | 26,0 | 26,0 |
| Сокальський | 37,0 | 58,7 | 59,7 | 60,1 | 58,7 | 58,0 | 57,3 |
| Старосамбірський | 48,7 | 41,7 | 41,8 | 41,9 | 43,1 | 42,6 | 42,5 |
| Стрийський | 25,3 | 34,2 | 33,3 | 34,9 | 34,2 | 30,1 | 29,4 |
| Турківський | 32,3 | 32,5 | 32,5 | 32,4 | 32,2 | 32,1 | 31,9 |
| Яворівський | 45,0 | 51,3 | 54,9 | 56,1 | 55,5 | 55,5 | 56,0 |
| м.Львів | 0,9 | 0,9 | 0,9 | 0,9 | 0,9 | 0,9 | 0,9 |
| м.Борислав | 0,9 | 0,9 | 0,9 | 0,9 | 0,8 | 0,8 | 0,8 |
| м.Дрогобич | 1,1 | 1,0 | 1,0 | 1,0 | 1,0 | 1,0 | 1,0 |
| м.Моршин | ... | 0,1 | 0,1 | 0,0 | 0,0 | 0,0 | 0,0 |
| м.Новий Розділ | ... | 0,3 | 0,3 | 0,3 | 0,3 | 0,2 | 0,2 |
| м.Самбір | 0,3 | 0,3 | 0,3 | 0,3 | 0,3 | 0,3 | 0,1 |
| м.Стрий | 0,3 | 0,3 | 0,3 | 0,3 | 0,3 | 0,3 | 0,3 |
| м.Трускавець | 0,1 | 0,0 | 0,0 | 0,0 | 0,0 | 0,0 | 0,0 |
| м.Червоноград | 0,4 | 0,4 | 0,4 | 0,4 | 0,4 | 0,4 | 0,4 |

*) у користуванні селянських господарств населення, включаючи колективні сади і городи

3.3. Питома вага сільськогосподарських угідь господарств населення у загальній площі сільськогосподарських угідь

| | <i>(відсотків)</i> | | | | | | |
|--------------------------|--------------------|-------------|-------------|-------------|-------------|-------------|-------------|
| | 2000 | 2004 | 2005 | 2006 | 2007 | 2008 | 2009 |
| Львівська область | 56,8 | 71,1 | 75,7 | 77,4 | 77,6 | 76,9 | 76,2 |
| Бродівський | 39,4 | 51,1 | 51,9 | 54,9 | 63,1 | 61,2 | 60,5 |
| Буський | 36,9 | 52,5 | 81,4 | 65,5 | 61,3 | 65,4 | 68,0 |
| Городоцький | 55,0 | 79,7 | 84,2 | 84,6 | 86,4 | 84,7 | 77,3 |
| Дрогобицький | 63,0 | 70,8 | 74,5 | 79,1 | 83,7 | 79,4 | 82,4 |
| Жидачівський | 53,3 | 68,1 | 69,0 | 74,4 | 79,6 | 76,1 | 76,7 |
| Жовківський | 61,4 | 71,4 | 73,6 | 73,9 | 76,0 | 77,1 | 77,9 |
| Золочівський | 45,6 | 57,5 | 55,7 | 55,0 | 48,0 | 44,1 | 42,1 |
| Кам'янка-Бузький | 30,7 | 61,5 | 67,4 | 75,5 | 74,5 | 84,7 | 80,2 |
| Миколаївський | 54,4 | 61,6 | 65,9 | 73,0 | 76,5 | 66,9 | 68,5 |
| Мостиський | 63,2 | 83,8 | 87,4 | 91,7 | 89,0 | 86,1 | 84,9 |
| Перемишлянський | 78,1 | 87,0 | 89,1 | 91,2 | 93,2 | 92,6 | 90,7 |
| Пустомитівський | 59,6 | 67,3 | 67,6 | 70,5 | 69,4 | 72,6 | 73,2 |
| Радехівський | 40,4 | 63,3 | 79,7 | 78,7 | 78,5 | 76,4 | 74,1 |
| Самбірський | 51,9 | 64,2 | 76,7 | 85,1 | 82,2 | 83,7 | 84,4 |
| Сколівський | 98,7 | 99,2 | 99,2 | 99,2 | 99,2 | 99,6 | 99,6 |
| Сокальський | 38,4 | 62,6 | 63,7 | 64,1 | 62,3 | 61,6 | 60,8 |
| Старосамбірський | 87,4 | 91,4 | 91,5 | 91,7 | 94,3 | 93,2 | 92,8 |
| Стрийський | 57,8 | 79,9 | 78,0 | 81,2 | 79,5 | 70,2 | 68,4 |
| Турківський | 99,7 | 99,7 | 99,7 | 100,0 | 99,7 | 99,7 | 100,0 |
| Яворівський | 73,2 | 83,3 | 89,1 | 91,5 | 90,5 | 90,5 | 91,4 |
| м.Львів | 69,2 | 69,2 | 69,2 | 69,2 | 75,0 | 75,0 | 75,0 |
| м.Борислав | 100,0 | 100,0 | 100,0 | 100,0 | 100,0 | 100,0 | 100,0 |
| м.Дрогобич | 91,7 | 90,9 | 90,9 | 90,9 | 90,9 | 90,9 | 90,9 |
| м.Моршин | ... | 0,0 | 0,0 | 0,0 | 0,0 | 0,0 | 0,0 |
| м.Новий Розділ | ... | 100,0 | 100,0 | 100,0 | 100,0 | 100,0 | 100,0 |
| м.Самбір | 100,0 | 100,0 | 100,0 | 100,0 | 100,0 | 100,0 | 100,0 |
| м.Стрий | 100,0 | 100,0 | 100,0 | 100,0 | 100,0 | 100,0 | 100,0 |
| м.Трускавець | 100,0 | 0,0 | 0,0 | 0,0 | 0,0 | 0,0 | 0,0 |
| м.Червоноград | 100,0 | 100,0 | 100,0 | 100,0 | 100,0 | 100,0 | 100,0 |

3.4. Рілля у володінні та користуванні господарств населення

(на кінець року; тис. га)

| | 2000 | 2004 | 2005 | 2006 | 2007 | 2008 | 2009 |
|--------------------------|--------------|--------------|--------------|--------------|--------------|--------------|--------------|
| Львівська область | 388,1 | 489,1 | 519,2 | 531,9 | 527,4 | 519,2 | 516,9 |
| Бродівський | 15,7 | 18,7 | 18,7 | 19,7 | 22,9 | 21,8 | 21,3 |
| Буський | 9,1 | 14,4 | 23,7 | 17,9 | 15,9 | 17,4 | 18,3 |
| Городоцький | 15,9 | 23,4 | 24,7 | 24,7 | 24,7 | 24,1 | 23,8 |
| Дрогобицький | 23,5 | 26,6 | 28,0 | 29,5 | 30,7 | 29,2 | 30,1 |
| Жидачівський | 22,4 | 26,4 | 26,9 | 29,0 | 31,0 | 29,4 | 29,6 |
| Жовківський | 32,1 | 37,1 | 38,3 | 38,5 | 39,6 | 40,1 | 40,7 |
| Золочівський | 17,1 | 23,0 | 22,0 | 21,6 | 17,7 | 16,2 | 15,5 |
| Кам'янка-Бузький | 11,5 | 23,4 | 25,1 | 27,7 | 26,5 | 30,8 | 28,5 |
| Миколаївський | 9,9 | 11,1 | 11,8 | 13,5 | 13,9 | 11,7 | 12,4 |
| Мостиський | 21,7 | 29,9 | 32,0 | 33,8 | 31,5 | 30,4 | 29,8 |
| Перемишлянський | 27,0 | 30,4 | 29,3 | 30,0 | 30,9 | 30,5 | 30,1 |
| Пустомитівський | 27,9 | 30,4 | 30,5 | 31,4 | 31,0 | 32,4 | 32,7 |
| Радехівський | 14,8 | 29,1 | 36,7 | 36,0 | 35,3 | 33,2 | 31,9 |
| Самбірський | 19,1 | 23,1 | 27,7 | 32,0 | 30,7 | 31,8 | 32,6 |
| Сколівський | 12,3 | 12,2 | 12,2 | 12,2 | 12,2 | 12,2 | 12,2 |
| Сокальський | 21,9 | 33,0 | 32,9 | 32,9 | 31,9 | 31,3 | 31,0 |
| Старосамбірський | 28,3 | 30,8 | 30,9 | 31,0 | 32,0 | 31,5 | 31,5 |
| Стрийський | 15,7 | 23,0 | 22,2 | 23,6 | 23,0 | 19,2 | 18,6 |
| Турківський | 13,6 | 13,8 | 13,7 | 13,7 | 13,7 | 13,6 | 13,6 |
| Яворівський | 26,1 | 26,6 | 29,3 | 30,4 | 29,9 | 29,9 | 30,3 |
| м.Львів | 0,4 | 0,5 | 0,5 | 0,5 | 0,4 | 0,4 | 0,4 |
| м.Борислав | 0,7 | 0,7 | 0,7 | 0,7 | 0,6 | 0,6 | 0,6 |
| м.Дрогобич | 0,7 | 0,7 | 0,7 | 0,7 | 0,6 | 0,6 | 0,7 |
| м.Моршин | ... | 0,0 | 0,0 | 0,0 | 0,0 | 0,0 | 0,0 |
| м.Новий Розділ | ... | 0,2 | 0,2 | 0,2 | 0,2 | 0,2 | 0,2 |
| м.Самбір | 0,3 | 0,2 | 0,2 | 0,3 | 0,2 | 0,3 | 0,1 |
| м.Стрий | 0,2 | 0,2 | 0,2 | 0,2 | 0,2 | 0,2 | 0,2 |
| м.Трускавець | 0,0 | 0,0 | 0,0 | 0,0 | 0,0 | 0,0 | 0,0 |
| м.Червоноград | 0,2 | 0,2 | 0,2 | 0,2 | 0,2 | 0,2 | 0,2 |

3.5. Питома вага ріллі господарств населення до всіх категорій господарств

| | <i>(відсотків)</i> | | | | | | |
|--------------------------|--------------------|-------------|-------------|-------------|-------------|-------------|-------------|
| | 2000 | 2004 | 2005 | 2006 | 2007 | 2008 | 2009 |
| Львівська область | 50,7 | 66,7 | 71,2 | 73,0 | 72,9 | 72,1 | 71,5 |
| Бродівський | 36,9 | 47,5 | 48,2 | 49,9 | 57,8 | 55,2 | 53,9 |
| Буський | 29,2 | 46,8 | 76,2 | 57,7 | 51,5 | 56,9 | 60,2 |
| Городоцький | 45,0 | 73,8 | 78,9 | 79,4 | 81,8 | 79,5 | 70,8 |
| Дрогобицький | 63,2 | 73,3 | 77,1 | 81,5 | 85,5 | 81,1 | 83,8 |
| Жидачівський | 50,2 | 66,5 | 67,6 | 73,6 | 78,5 | 75,2 | 75,9 |
| Жовківський | 58,5 | 67,7 | 70,1 | 70,5 | 72,7 | 73,7 | 74,8 |
| Золочівський | 38,4 | 53,5 | 50,9 | 50,0 | 43,7 | 40,8 | 39,5 |
| Кам'янка-Бузький | 29,1 | 60,3 | 64,9 | 71,2 | 68,1 | 80,2 | 74,2 |
| Миколаївський | 46,1 | 53,6 | 57,3 | 65,9 | 68,1 | 57,4 | 60,5 |
| Мостиський | 55,9 | 80,8 | 85,1 | 90,1 | 86,5 | 83,3 | 82,3 |
| Перемишлянський | 73,6 | 83,5 | 86,1 | 80,0 | 91,2 | 90,8 | 89,9 |
| Пустомитівський | 61,6 | 66,7 | 66,6 | 69,2 | 67,8 | 70,9 | 71,6 |
| Радехівський | 30,5 | 61,9 | 78,9 | 78,1 | 77,9 | 75,1 | 72,7 |
| Самбірський | 46,9 | 56,1 | 67,7 | 78,4 | 74,5 | 76,6 | 78,7 |
| Сколівський | 98,4 | 99,2 | 99,2 | 99,2 | 100,0 | 100,0 | 100,0 |
| Сокальський | 31,2 | 53,7 | 53,7 | 53,5 | 51,5 | 50,6 | 50,1 |
| Старосамбірський | 82,0 | 89,5 | 89,8 | 90,1 | 93,0 | 91,6 | 91,0 |
| Стрийський | 51,3 | 76,4 | 73,8 | 77,6 | 75,7 | 63,2 | 61,2 |
| Турківський | 99,3 | 99,3 | 99,3 | 99,3 | 100,0 | 100,0 | 100,0 |
| Яворівський | 64,8 | 75,1 | 82,8 | 86,1 | 84,7 | 84,7 | 86,1 |
| м.Львів | 57,1 | 62,5 | 62,5 | 62,5 | 57,2 | 57,1 | 57,1 |
| м.Борислав | 100,0 | 100,0 | 100,0 | 100,0 | 100,0 | 100,0 | 100,0 |
| м.Дрогобич | 87,5 | 100,0 | 100,0 | 100,0 | 85,7 | 85,7 | 87,5 |
| м.Моршин | ... | 0,0 | 0,0 | 0,0 | 0,0 | 0,0 | 0,0 |
| м.Новий Розділ | ... | 100,0 | 100,0 | 100,0 | 100,0 | 100,0 | 100,0 |
| м.Самбір | 100,0 | 100,0 | 100,0 | 100,0 | 100,0 | 100,0 | 100,0 |
| м.Стрий | 100,0 | 100,0 | 100,0 | 100,0 | 100,0 | 100,0 | 100,0 |
| м.Трускавець | 0,0 | 0,0 | 0,0 | 0,0 | 0,0 | 0,0 | 0,0 |
| м.Червоноград | 100,0 | 100,0 | 100,0 | 100,0 | 100,0 | 100,0 | 100,0 |

3.6. Валова продукція сільського господарства в господарствах населення (за порівнянними цінами 2005 року)

| | Всього | | | Питома вага валової продукції господарств населення в загальному обсязі її виробництва | | |
|--------------------------|----------------|----------------|----------------|--|-------------|-------------|
| | 2007 | 2008 | 2009 | 2007 | 2008 | 2009 |
| | тис.грн. | | | відсотків | | |
| Львівська область | 3615698 | 3366753 | 3322518 | 84,2 | 78,3 | 76,0 |
| Бродівський | 166882 | 161772 | 158466 | 80,1 | 72,7 | 71,9 |
| Буський | 144714 | 136231 | 130497 | 73,8 | 67,6 | 63,9 |
| Городоцький | 156541 | 145341 | 148988 | 89,9 | 83,0 | 85,6 |
| Дрогобицький | 188423 | 175957 | 173317 | 87,7 | 86,1 | 84,8 |
| Жидачівський | 168063 | 152297 | 150563 | 82,6 | 72,8 | 71,3 |
| Жовківський | 311753 | 301505 | 296362 | 87,5 | 84,0 | 85,4 |
| Золочівський | 160480 | 147932 | 144625 | 64,0 | 53,6 | 60,1 |
| Кам'янка-Бузький | 159261 | 149249 | 151007 | 80,4 | 76,0 | 70,5 |
| Миколаївський | 117526 | 108571 | 105817 | 87,4 | 73,2 | 62,3 |
| Мостиський | 170025 | 153809 | 154427 | 96,9 | 95,3 | 94,5 |
| Перемишлянський | 174817 | 164244 | 157159 | 96,0 | 91,7 | 90,5 |
| Пустомитівський | 254937 | 233917 | 239085 | 76,3 | 71,7 | 72,5 |
| Радехівський | 157185 | 151314 | 146733 | 88,0 | 80,5 | 78,2 |
| Самбірський | 181471 | 165990 | 166920 | 83,7 | 79,6 | 73,2 |
| Сколівський | 80145 | 75915 | 73683 | 100,0 | 99,96 | 99,97 |
| Сокальський | 296586 | 278527 | 275444 | 75,0 | 72,1 | 75,2 |
| Старосамбірський | 189143 | 176438 | 170915 | 98,2 | 97,8 | 97,7 |
| Стрийський | 137511 | 122348 | 123490 | 78,8 | 63,9 | 47,8 |
| Турківський | 130944 | 123465 | 117948 | 100,0 | 99,99 | 99,9 |
| Яворівський | 229755 | 207397 | 202236 | 91,7 | 83,6 | 85,0 |
| м. Львів | 8561 | 8092 | 8105 | 52,2 | 66,4 | 63,9 |
| м. Борислав | 6995 | 5904 | 6146 | 100,0 | 95,4 | 100,0 |
| м. Дрогобич | 7598 | 7278 | 7276 | 99,1 | 97,4 | 17,5 |
| м. Моршин | 1548 | 663 | 671 | 99,8 | 100,0 | 100,0 |
| м. Новий Розділ | 1778 | 1757 | 1753 | 100,0 | 100,0 | 100,0 |
| м. Самбір | 3844 | 3543 | 3472 | 100,0 | 99,9 | 100,0 |
| м. Стрий | 2209 | 2053 | 2090 | 99,4 | 99,6 | 99,6 |
| м. Трускавець | 1009 | 748 | 762 | 99,9 | 97,9 | 100,0 |
| м. Червоноград | 5994 | 4496 | 4561 | 100,0 | 100,0 | 100,0 |

Продовження табл. 3.6

| | У тому числі рослинництва | | | Питома вага валової продукції рослинництва господарств населення в загальному обсязі її виробництва | | |
|--------------------------|------------------------------|----------------|----------------|--|-------------|-------------|
| | 2007 | 2008 | 2009 | 2007 | 2008 | 2009 |
| | тис.грн. | | | відсотків | | |
| Львівська область | 1869701 | 1762086 | 1826672 | 86,6 | 80,4 | 79,3 |
| Бродівський | 78836 | 78268 | 80945 | 74,2 | 63,8 | 64,5 |
| Буський | 59875 | 57791 | 57561 | 75,8 | 67,6 | 66,7 |
| Городоцький | 86610 | 84107 | 91827 | 91,3 | 80,7 | 85,5 |
| Дрогобицький | 102445 | 96814 | 100172 | 97,7 | 96,7 | 96,4 |
| Жидачівський | 80350 | 75398 | 78830 | 88,0 | 71,9 | 68,8 |
| Жовківський | 206167 | 203511 | 204876 | 94,3 | 91,3 | 92,1 |
| Золочівський | 85125 | 80782 | 81804 | 58,8 | 49,5 | 59,7 |
| Кам'янка-Бузький | 90036 | 85263 | 90802 | 75,4 | 68,9 | 64,1 |
| Миколаївський | 47846 | 45368 | 46753 | 91,9 | 80,0 | 68,6 |
| Мостиський | 94867 | 87291 | 91996 | 95,9 | 93,8 | 93,7 |
| Перемишлянський | 73234 | 69369 | 68886 | 95,2 | 90,2 | 90,1 |
| Пустомитівський | 176659 | 162260 | 172194 | 89,8 | 86,1 | 88,5 |
| Радехівський | 68270 | 68276 | 69816 | 82,0 | 72,9 | 70,8 |
| Самбірський | 81608 | 73583 | 79992 | 92,9 | 90,1 | 82,8 |
| Сколівський | 21002 | 19904 | 21632 | 99,9 | 99,9 | 99,9 |
| Сокальський | 150506 | 144676 | 150581 | 76,1 | 70,6 | 73,4 |
| Старосамбірський | 89717 | 84838 | 85652 | 97,7 | 96,9 | 97,2 |
| Стрийський | 71296 | 61040 | 66432 | 88,7 | 83,6 | 74,7 |
| Турківський | 31717 | 29404 | 30446 | 100,0 | 99,99 | 99,6 |
| Яворівський | 143014 | 127817 | 128162 | 98,2 | 98,1 | 98,3 |
| м.Львів | 6821 | 6381 | 6507 | 59,1 | 61,4 | 58,7 |
| м.Борислав | 5554 | 4586 | 4951 | 100,0 | 100,0 | 100,0 |
| м.Дрогобич | 5974 | 5838 | 5975 | 99,9 | 97,6 | 14,8 |
| м.Моршин | 1346 | 470 | 492 | 100,0 | 100,0 | 100,0 |
| м.Новий Розділ | 1029 | 1169 | 1214 | 100,0 | 100,0 | 100,0 |
| м.Самбір | 2342 | 2212 | 2271 | 100,0 | 99,9 | 100,0 |
| м.Стрий | 1626 | 1510 | 1587 | 99,9 | 100,0 | 100,0 |
| м.Трускавець | 893 | 642 | 660 | 100,0 | 99,8 | 100,0 |
| м.Червоноград | 4936 | 3518 | 3656 | 100,0 | 100,0 | 100,0 |

Продовження табл. 3.6

| | У тому числі тваринництва | | | Питома вага валової продукції тваринництва господарств населення в загальному обсязі її виробництва | | |
|--------------------------|------------------------------|----------------|----------------|--|-------------|-------------|
| | 2007 | 2008 | 2009 | 2007 | 2008 | 2009 |
| | тис.грн. | | | відсотків | | |
| Львівська область | 1745997 | 1604667 | 1495846 | 81,8 | 76,1 | 72,3 |
| Бродівський | 88046 | 83504 | 77521 | 86,1 | 83,6 | 81,7 |
| Буський | 84839 | 78440 | 72936 | 72,4 | 67,6 | 62,0 |
| Городоцький | 69931 | 61234 | 57161 | 88,3 | 86,4 | 85,7 |
| Дрогобицький | 85978 | 79143 | 73145 | 78,1 | 75,8 | 72,7 |
| Жидачівський | 87713 | 76899 | 71733 | 78,2 | 73,7 | 74,3 |
| Жовківський | 105586 | 97994 | 91486 | 76,7 | 72,0 | 73,6 |
| Золочівський | 75355 | 67150 | 62821 | 71,1 | 59,5 | 60,6 |
| Кам'янка-Бузький | 69225 | 63986 | 60205 | 87,9 | 87,9 | 83,1 |
| Миколаївський | 69680 | 63203 | 59064 | 91,2 | 69,1 | 58,1 |
| Мостиський | 75158 | 66518 | 62431 | 98,1 | 97,2 | 95,7 |
| Перемишлянський | 101583 | 94875 | 88273 | 96,6 | 92,9 | 90,9 |
| Пустомитівський | 78278 | 71657 | 66891 | 56,9 | 52,0 | 49,4 |
| Радехівський | 88915 | 83038 | 76917 | 93,3 | 87,9 | 86,4 |
| Самбірський | 99863 | 92407 | 86928 | 77,5 | 72,8 | 66,3 |
| Сколівський | 59143 | 56011 | 52051 | 100,0 | 99,97 | 99,98 |
| Сокальський | 146080 | 133851 | 124863 | 73,9 | 73,9 | 77,5 |
| Старосамбірський | 99426 | 91600 | 85263 | 98,6 | 98,6 | 98,1 |
| Стрийський | 66215 | 61308 | 57058 | 70,3 | 51,8 | 33,7 |
| Турківський | 99227 | 94061 | 87502 | 100,0 | 99,99 | 100,0 |
| Яворівський | 86741 | 79580 | 74074 | 82,7 | 67,6 | 68,9 |
| м.Львів | 1740 | 1711 | 1598 | 98,8 | 95,2 | 99,9 |
| м.Борислав | 1441 | 1318 | 1195 | 100,0 | 82,3 | 100,0 |
| м.Дрогобич | 1624 | 1440 | 1301 | 96,3 | 96,6 | 95,1 |
| м.Моршин | 202 | 193 | 179 | 98,5 | 100,0 | 100,0 |
| м.Новий Розділ | 749 | 588 | 539 | 100,0 | 100,0 | 100,0 |
| м.Самбір | 1502 | 1331 | 1201 | 99,9 | 100,0 | 100,0 |
| м.Стрий | 583 | 543 | 503 | 98,0 | 98,4 | 98,4 |
| м.Трускавець | 116 | 106 | 102 | 99,2 | 87,6 | 100,0 |
| м.Червоноград | 1058 | 978 | 905 | 100,0 | 100,0 | 100,0 |

3.7. Валова продукція сільського господарства на 100 га сільськогосподарських угідь у господарствах населення

(тис.грн.)

| | Вся валова продукція | | У тому числі: | | | |
|--------------------------|----------------------|--------------|---------------|--------------|--------------|--------------|
| | 2008 | 2009 | рослинництва | | тваринництва | |
| | | | 2008 | 2009 | 2008 | 2009 |
| Львівська область | 415,6 | 415,8 | 217,5 | 228,6 | 198,1 | 187,2 |
| Бродівський | 468,3 | 475,6 | 226,6 | 242,9 | 241,7 | 232,7 |
| Буський | 457,4 | 413,0 | 194,0 | 182,2 | 263,4 | 230,8 |
| Городоцький | 369,1 | 385,4 | 213,6 | 237,5 | 155,5 | 147,9 |
| Дрогобицький | 462,3 | 477,0 | 254,4 | 275,7 | 207,9 | 201,3 |
| Жидачівський | 382,0 | 397,6 | 189,1 | 208,2 | 192,9 | 189,4 |
| Жовківський | 509,6 | 494,5 | 344,0 | 341,9 | 165,6 | 152,6 |
| Золочівський | 580,4 | 630,9 | 316,9 | 356,9 | 263,5 | 274,0 |
| Кам'янка-Бузький | 343,8 | 336,2 | 213,5 | 202,2 | 160,3 | 134,0 |
| Миколаївський | 392,1 | 440,1 | 163,8 | 194,5 | 228,3 | 245,6 |
| Мостиський | 354,0 | 366,8 | 200,9 | 218,5 | 153,1 | 148,3 |
| Перемишлянський | 378,1 | 367,2 | 159,7 | 160,9 | 218,4 | 206,3 |
| Пустомитівський | 613,3 | 600,6 | 425,4 | 432,6 | 187,9 | 168,0 |
| Радехівський | 348,1 | 354,6 | 157,1 | 168,7 | 191,0 | 185,9 |
| Самбірський | 307,5 | 303,8 | 136,3 | 145,6 | 171,2 | 158,2 |
| Сколівський | 291,9 | 283,4 | 76,5 | 83,2 | 215,4 | 200,2 |
| Сокальський | 474,4 | 475,2 | 246,4 | 259,8 | 228,0 | 215,4 |
| Старосамбірський | 409,3 | 401,7 | 196,8 | 201,3 | 212,5 | 200,4 |
| Стрийський | 358,2 | 410,0 | 178,7 | 220,6 | 179,5 | 189,4 |
| Турківський | 383,3 | 367,2 | 91,3 | 94,8 | 292,0 | 272,4 |
| Яворівський | 373,8 | 364,5 | 230,4 | 231,0 | 143,4 | 133,5 |
| м.Львів | 882,4 | 884,8 | 695,8 | 710,4 | 186,6 | 174,4 |
| м.Борислав | 708,8 | 738,7 | 550,6 | 595,1 | 158,2 | 143,6 |
| м.Дрогобич | 727,8 | 726,9 | 583,8 | 596,9 | 144,0 | 130,0 |
| м.Моршин | 1657,5 | 1677,5 | 1175,0 | 1230,0 | 482,5 | 447,5 |
| м.Новий Розділ | 681,0 | 749,1 | 453,1 | 518,8 | 227,9 | 230,3 |
| м.Самбір | 1060,8 | 1039,5 | 662,3 | 679,9 | 398,5 | 359,6 |
| м.Стрий | 749,3 | 768,4 | 551,1 | 583,5 | 198,2 | 184,9 |
| м.Трускавець | 2266,7 | 2381,3 | 1945,5 | 2062,5 | 321,2 | 318,8 |
| м.Червоноград | 1060,4 | 1070,7 | 829,7 | 858,2 | 230,7 | 212,5 |

3.8. Кількість домогосподарств населення сільської місцевості

(на кінець року; тисяч)

| | 2000 | 2004 | 2005 | 2006 | 2007 | 2008 | 2009 |
|--------------------------|--------------|--------------|--------------|--------------|--------------|--------------|--------------|
| Львівська область | 335,7 | 327,7 | 331,3 | 323,1 | 322,6 | 321,6 | 321,2 |
| Бродівський | 12,6 | 11,9 | 11,7 | 11,5 | 11,4 | 11,4 | 11,2 |
| Буський | 12,1 | 11,9 | 11,8 | 11,3 | 11,3 | 11,2 | 11,2 |
| Городоцький | 15,5 | 15,0 | 14,7 | 14,6 | 14,6 | 14,4 | 14,3 |
| Дрогобицький | 22,6 | 22,5 | 22,3 | 22,0 | 22,0 | 21,9 | 21,9 |
| Жидачівський | 18,2 | 17,7 | 18,6 | 15,8 | 15,7 | 15,6 | 15,4 |
| Жовківський | 22,2 | 22,4 | 20,1 | 19,8 | 19,9 | 19,9 | 19,9 |
| Золочівський | 15,4 | 14,9 | 14,5 | 14,3 | 14,1 | 13,9 | 13,8 |
| Кам'янка-Бузький | 11,9 | 11,7 | 11,6 | 11,4 | 11,4 | 11,2 | 11,2 |
| Миколаївський | 14,5 | 14,5 | 15,0 | 13,6 | 13,6 | 13,6 | 13,6 |
| Мостиський | 16,2 | 16,0 | 13,9 | 13,7 | 13,6 | 13,5 | 13,4 |
| Перемишлянський | 13,5 | 13,4 | 12,3 | 12,0 | 11,9 | 11,8 | 11,7 |
| Пустомитівський | 32,4 | 33,2 | 33,2 | 33,6 | 34,0 | 34,5 | 34,7 |
| Радехівський | 12,3 | 12,3 | 11,8 | 11,7 | 11,6 | 11,6 | 11,5 |
| Самбірський | 20,7 | 20,4 | 20,1 | 19,8 | 19,8 | 19,6 | 19,5 |
| Сколівський | 12,4 | 12,0 | 11,6 | 11,5 | 11,5 | 11,4 | 11,9 |
| Сокальський | 19,0 | 18,5 | 18,3 | 18,2 | 18,2 | 18,1 | 18,0 |
| Старосамбірський | 19,9 | 19,2 | 18,3 | 18,3 | 18,2 | 18,2 | 18,3 |
| Стрийський | 18,3 | 17,9 | 17,7 | 17,7 | 17,6 | 17,6 | 17,5 |
| Турківський | 14,1 | 14,1 | 13,9 | 13,6 | 13,5 | 13,6 | 13,5 |
| Яворівський | 20,0 | 20,2 | 20,3 | 18,7 | 18,7 | 18,6 | 18,7 |

3.9. Вся посівна площа сільськогосподарських культур у господарствах населення

| | <i>(га)</i> | | | | | | |
|--------------------------|---------------|---------------|---------------|---------------|---------------|---------------|---------------|
| | 2000 | 2004 | 2005 | 2006 | 2007 | 2008 | 2009 |
| Львівська область | 310978 | 363763 | 355530 | 339367 | 332916 | 320509 | 317250 |
| Бродівський | 11862 | 13706 | 13552 | 13450 | 13578 | 13168 | 13263 |
| Буський | 8979 | 11389 | 11283 | 10940 | 10746 | 9874 | 9820 |
| Городоцький | 11921 | 20694 | 17873 | 14652 | 14636 | 14548 | 14667 |
| Дрогобицький | 23030 | 24612 | 23270 | 18008 | 17950 | 17611 | 17735 |
| Жидачівський | 12566 | 13558 | 14994 | 14725 | 14580 | 14324 | 14252 |
| Жовківський | 29554 | 33962 | 33006 | 32157 | 30646 | 29432 | 28866 |
| Золочівський | 10082 | 11720 | 12006 | 11527 | 11904 | 11571 | 11609 |
| Кам'янка-Бузький | 12217 | 14109 | 14963 | 14557 | 13437 | 13729 | 14167 |
| Миколаївський | 6797 | 8317 | 8237 | 7901 | 7352 | 7425 | 7446 |
| Мостиський | 15969 | 21872 | 21207 | 22156 | 22075 | 20074 | 19785 |
| Перемишлянський | 18307 | 19333 | 18725 | 18205 | 18043 | 14700 | 13855 |
| Пустомитівський | 18194 | 27265 | 24553 | 23903 | 23850 | 22296 | 20994 |
| Радехівський | 11282 | 14342 | 15354 | 15164 | 14893 | 15033 | 14664 |
| Самбірський | 17584 | 14070 | 13635 | 13059 | 12900 | 12452 | 12017 |
| Сколівський | 12544 | 12938 | 11562 | 10057 | 9948 | 9937 | 10172 |
| Сокальський | 16613 | 21372 | 20948 | 22504 | 22986 | 22843 | 23301 |
| Старосамбірський | 23943 | 20507 | 20989 | 19664 | 18660 | 18594 | 18282 |
| Стрийський | 10394 | 14349 | 14232 | 12141 | 11278 | 11632 | 11326 |
| Турківський | 13384 | 18599 | 18317 | 18112 | 17333 | 17111 | 16916 |
| Яворівський | 23754 | 24776 | 24551 | 24212 | 23848 | 22083 | 22042 |
| м.Львів | 356 | 355 | 355 | 355 | 355 | 355 | 355 |
| м.Борислав | 545 | 545 | 545 | 545 | 545 | 545 | 545 |
| м.Дрогобич | 533 | 533 | 533 | 533 | 533 | 533 | 533 |
| м.Моршин | ... | 124 | 124 | 124 | 124 | 33 | 33 |
| м.Новий Розділ | ... | 150 | 150 | 150 | 150 | 150 | 150 |
| м.Самбір | 176 | 176 | 176 | 176 | 176 | 176 | 176 |
| м.Стрий | 118 | 116 | 116 | 116 | 116 | 116 | 116 |
| м.Трускавець | 20 | 20 | 20 | 20 | 20 | 1 | 1 |
| м.Червоноград | 254 | 254 | 254 | 254 | 254 | 163 | 162 |

3.10. Питома вага посівної площі господарств населення до всіх категорій господарств

(відсотків)

| | 2000 | 2004 | 2005 | 2006 | 2007 | 2008 | 2009 |
|--------------------------|-------------|-------------|-------------|-------------|-------------|-------------|-------------|
| Львівська область | 44,1 | 60,3 | 61,2 | 62,1 | 63,7 | 58,4 | 57,4 |
| Бродівський | 30,8 | 39,2 | 38,9 | 39,4 | 40,4 | 37,9 | 39,1 |
| Буський | 28,7 | 39,3 | 40,1 | 43,2 | 40,4 | 35,4 | 37,4 |
| Городоцький | 35,9 | 68,5 | 65,6 | 62,7 | 67,2 | 63,1 | 62,7 |
| Дрогобицький | 64,8 | 76,6 | 79,5 | 76,5 | 78,2 | 77,6 | 75,1 |
| Жидачівський | 35,8 | 48,9 | 52,6 | 56,4 | 60,4 | 44,1 | 43,8 |
| Жовківський | 55,7 | 66,6 | 68,4 | 70,0 | 69,7 | 67,3 | 68,2 |
| Золочівський | 26,6 | 39,1 | 37,0 | 33,0 | 33,8 | 27,2 | 28,7 |
| Кам'янка-Бузький | 30,5 | 43,1 | 48,1 | 49,3 | 55,2 | 52,7 | 53,0 |
| Миколаївський | 35,4 | 49,7 | 53,8 | 55,9 | 58,9 | 52,8 | 44,1 |
| Мостиський | 43,2 | 73,9 | 75,3 | 78,2 | 82,9 | 75,4 | 75,0 |
| Перемишлянський | 54,6 | 80,5 | 81,4 | 84,1 | 87,4 | 69,7 | 65,3 |
| Пустомитівський | 53,4 | 68,3 | 66,7 | 67,2 | 67,9 | 67,6 | 63,9 |
| Радехівський | 25,6 | 50,2 | 52,7 | 60,1 | 56,6 | 49,9 | 44,1 |
| Самбірський | 43,8 | 44,8 | 46,7 | 50,4 | 58,8 | 59,4 | 54,0 |
| Сколівський | 98,8 | 99,9 | 99,9 | 99,8 | 99,8 | 99,8 | 99,9 |
| Сокальський | 24,7 | 41,2 | 41,0 | 42,8 | 43,8 | 40,9 | 42,6 |
| Старосамбірський | 80,6 | 86,4 | 88,7 | 87,8 | 89,1 | 88,7 | 87,7 |
| Стрийський | 38,6 | 62,1 | 65,1 | 68,4 | 73,5 | 70,1 | 59,7 |
| Турківський | 98,9 | 99,3 | 99,3 | 99,2 | 99,7 | 99,7 | 99,7 |
| Яворівський | 61,8 | 75,8 | 80,5 | 82,0 | 83,7 | 80,6 | 84,0 |
| м.Львів | 82,9 | 78,1 | 77,6 | 81,0 | 78,9 | 79,4 | 80,3 |
| м.Борислав | 100,0 | 100,0 | 100,0 | 100,0 | 100,0 | 100,0 | 100,0 |
| м.Дрогобич | 96,5 | 100,0 | 96,5 | 96,5 | 96,6 | 97,8 | 96,6 |
| м.Моршин | ... | 100,0 | 100,0 | 100,0 | 100,0 | 100,0 | 100,0 |
| м.Новий Розділ | ... | 100,0 | 100,0 | 100,0 | 100,0 | 100,0 | 100,0 |
| м.Самбір | 97,7 | 97,7 | 100,0 | 98,3 | 98,9 | 100,0 | 100,0 |
| м.Стрий | 100,0 | 100,0 | 100,0 | 100,0 | 100,0 | 100,0 | 100,0 |
| м.Трускавець | 100,0 | 100,0 | 100,0 | 100,0 | 100,0 | 100,0 | 100,0 |
| м.Червоноград | 100,0 | 100,0 | 100,0 | 100,0 | 100,0 | 100,0 | 100,0 |

3.11. Посівна площа зернових і зернобобових культур (включаючи кукурудзу) у господарствах населення

| | <i>(га)</i> | | | | | | |
|--------------------------|--------------|---------------|---------------|---------------|---------------|---------------|---------------|
| | 2000 | 2004 | 2005 | 2006 | 2007 | 2008 | 2009 |
| Львівська область | 73780 | 123396 | 123257 | 121237 | 121073 | 118510 | 115940 |
| Бродівський | 3643 | 6336 | 5994 | 6085 | 6216 | 6244 | 6142 |
| Буський | 3313 | 6121 | 6084 | 6081 | 6339 | 5941 | 5789 |
| Городоцький | 2543 | 7885 | 7403 | 6372 | 7108 | 7055 | 7304 |
| Дрогобицький | 2898 | 5081 | 5355 | 5380 | 5361 | 5930 | 5400 |
| Жидачівський | 2283 | 4193 | 4697 | 4519 | 4336 | 4090 | 3921 |
| Жовківський | 7467 | 11564 | 11704 | 11830 | 11261 | 11540 | 11507 |
| Золочівський | 3607 | 4090 | 4477 | 4417 | 4610 | 4682 | 4695 |
| Кам'янка-Бузький | 3259 | 5545 | 6025 | 6349 | 5801 | 6068 | 6233 |
| Миколаївський | 1447 | 3073 | 2987 | 2935 | 2599 | 2521 | 2455 |
| Мостиський | 3862 | 7108 | 6996 | 7538 | 7892 | 7179 | 6999 |
| Перемишлянський | 7709 | 9674 | 9536 | 9208 | 8690 | 6869 | 6181 |
| Пустомитівський | 5689 | 7401 | 7270 | 7349 | 6899 | 6792 | 5727 |
| Радехівський | 3911 | 8826 | 9648 | 10622 | 10325 | 10097 | 9793 |
| Самбірський | 3302 | 5769 | 4908 | 4246 | 5607 | 4678 | 4541 |
| Сколівський | 624 | 664 | 636 | 380 | 298 | 349 | 338 |
| Сокальський | 4416 | 8428 | 8675 | 9578 | 10162 | 11168 | 11864 |
| Старосамбірський | 5442 | 5752 | 5679 | 4898 | 4686 | 4712 | 4683 |
| Стрийський | 1688 | 5473 | 5210 | 3551 | 3098 | 3102 | 2917 |
| Турківський | 2154 | 2019 | 1640 | 1625 | 1683 | 1599 | 1600 |
| Яворівський | 4474 | 8287 | 8226 | 8167 | 7995 | 7795 | 7752 |
| м.Львів | 4 | 4 | 4 | 4 | 4 | 4 | 4 |
| м.Борислав | 33 | 33 | 33 | 33 | 33 | 33 | 33 |
| м.Дрогобич | 5 | 5 | 5 | 5 | 5 | 5 | 5 |
| м.Моршин | ... | 8 | 8 | 8 | 8 | - | - |
| м.Новий Розділ | ... | 50 | 50 | 50 | 50 | 50 | 50 |
| м.Самбір | 1 | 1 | 1 | 1 | 1 | 1 | 1 |
| м.Стрий | 4 | 4 | 4 | 4 | 4 | 4 | 4 |
| м.Трускавець | - | - | - | - | - | - | - |
| м.Червоноград | 2 | 2 | 2 | 2 | 2 | 2 | 2 |

3.12. Питома вага посівної площі зернових культур у господарствах населення до всіх категорій господарств

(відсотків)

| | 2000 | 2004 | 2005 | 2006 | 2007 | 2008 | 2009 |
|--------------------------|-------------|-------------|-------------|-------------|-------------|-------------|-------------|
| Львівська область | 27,6 | 44,6 | 45,3 | 47,1 | 49,3 | 43,2 | 42,5 |
| Бродівський | 20,5 | 33,1 | 32,0 | 32,8 | 36,0 | 32,1 | 34,9 |
| Буський | 21,4 | 34,9 | 33,8 | 36,2 | 37,3 | 30,6 | 32,3 |
| Городоцький | 20,5 | 51,9 | 49,2 | 50,3 | 55,6 | 50,6 | 52,5 |
| Дрогобицький | 39,2 | 56,7 | 66,1 | 67,8 | 71,1 | 66,5 | 60,1 |
| Жидачівський | 16,8 | 29,1 | 32,4 | 34,7 | 37,6 | 22,9 | 21,8 |
| Жовківський | 39,9 | 52,1 | 56,8 | 59,1 | 59,4 | 56,7 | 60,1 |
| Золочівський | 17,2 | 22,5 | 21,7 | 20,4 | 20,8 | 19,6 | 16,2 |
| Кам'янка-Бузький | 21,9 | 34,8 | 38,9 | 42,6 | 45,1 | 44,8 | 41,9 |
| Миколаївський | 17,8 | 36,3 | 39,8 | 44,6 | 48,9 | 40,8 | 42,2 |
| Мостиський | 26,9 | 57,2 | 60,4 | 67,0 | 71,7 | 59,4 | 58,1 |
| Перемишлянський | 54,5 | 73,5 | 75,0 | 78,1 | 82,2 | 65,4 | 60,3 |
| Пустомитівський | 37,0 | 44,6 | 43,1 | 46,1 | 45,3 | 44,7 | 39,5 |
| Радехівський | 18,8 | 48,9 | 51,0 | 62,5 | 57,8 | 48,1 | 47,2 |
| Самбірський | 21,4 | 39,3 | 37,3 | 32,8 | 48,2 | 42,0 | 43,4 |
| Сколівський | 84,7 | 100,0 | 100,0 | 100,0 | 100,0 | 100,0 | 100,0 |
| Сокальський | 15,8 | 30,1 | 30,3 | 32,6 | 34,5 | 32,1 | 35,3 |
| Старосамбірський | 65,5 | 74,3 | 77,4 | 75,6 | 76,3 | 74,3 | 71,2 |
| Стрийський | 24,7 | 51,5 | 52,0 | 53,2 | 54,6 | 48,6 | 43,5 |
| Турківський | 100,0 | 99,9 | 99,9 | 99,9 | 100,0 | 100,0 | 100,0 |
| Яворівський | 41,5 | 66,8 | 69,3 | 68,3 | 70,9 | 68,1 | 71,2 |
| м.Львів | 7,5 | 9,7 | 7,8 | 10,0 | 15,4 | 12,9 | 8,2 |
| м.Борислав | 100,0 | 100,0 | 100,0 | 100,0 | 100,0 | 100,0 | 100,0 |
| м.Дрогобич | 62,5 | 100,0 | 100,0 | 100,0 | 100,0 | 100,0 | 100,0 |
| м.Моршин | ... | 100,0 | 100,0 | 100,0 | 100,0 | - | - |
| м.Новий Розділ | ... | 100,0 | 100,0 | 100,0 | 100,0 | 100,0 | 100,0 |
| м.Самбір | 25,0 | 20,0 | 100,0 | 25,0 | 25,0 | 100,0 | 100,0 |
| м.Стрий | 100,0 | 100,0 | 100,0 | 100,0 | 100,0 | 100,0 | 100,0 |
| м.Трускавець | - | - | - | - | - | - | - |
| м.Червоноград | 100,0 | 100,0 | 100,0 | 100,0 | 100,0 | 100,0 | 100,0 |

3.13. Посівна площа цукрових буряків (фабричних) у господарствах населення

| | <i>(га)</i> | | | | | | |
|--------------------------|--------------|--------------|--------------|--------------|-------------|-------------|-------------|
| | 2002 | 2004 | 2005 | 2006 | 2007 | 2008 | 2009 |
| Львівська область | 10721 | 16480 | 10826 | 12366 | 5823 | 4510 | 1455 |
| Бродівський | 673 | 1040 | 762 | 1075 | 276 | 410 | 193 |
| Буський | 682 | 853 | 443 | 511 | 148 | 285 | 104 |
| Городоцький | 387 | 1057 | 777 | 706 | 499 | 182 | 60 |
| Дрогобицький | 10 | 89 | 39 | 17 | 4 | - | - |
| Жидачівський | 501 | 708 | 675 | 723 | 367 | 443 | 164 |
| Жовківський | 1245 | 1865 | 1030 | 1221 | 726 | 212 | 49 |
| Золочівський | 631 | 855 | 580 | 663 | 171 | 404 | 131 |
| Кам'янка-Бузький | 629 | 1447 | 1060 | 739 | 464 | 388 | 74 |
| Миколаївський | 215 | 349 | 187 | 318 | 71 | 62 | 22 |
| Мостиський | 486 | 510 | 564 | 484 | 109 | 64 | 11 |
| Перемишлянський | 978 | 720 | 497 | 741 | 310 | 267 | 59 |
| Пустомитівський | 708 | 904 | 659 | 936 | 229 | 249 | 69 |
| Радехівський | 1155 | 1505 | 772 | 525 | 315 | 417 | 179 |
| Самбірський | 182 | 679 | 493 | 444 | 128 | 45 | 2 |
| Сколівський | - | - | - | - | - | - | - |
| Сокальський | 1750 | 3241 | 1782 | 2748 | 1890 | 952 | 273 |
| Старосамбірський | 202 | 280 | 234 | 245 | 50 | 18 | 12 |
| Стрийський | 13 | 5 | 2 | 1 | 2 | 3 | - |
| Турківський | - | - | - | - | - | - | - |
| Яворівський | 274 | 371 | 269 | 267 | 64 | 107 | 51 |
| м.Львів | - | - | - | - | - | - | - |
| м.Борислав | - | - | - | - | - | - | - |
| м.Дрогобич | - | - | - | - | - | - | - |
| м.Моршин | ... | - | - | - | - | - | - |
| м.Новий Розділ | ... | 2 | 1 | 2 | - | 2 | 2 |
| м.Самбір | - | - | - | - | - | - | - |
| м.Стрий | - | - | - | - | - | - | - |
| м.Трускавець | - | - | - | - | - | - | - |
| м.Червоноград | - | - | - | - | - | - | - |

3.14. Питома вага посівної площі цукрових буряків (фабричних) у господарствах населення до всіх категорій господарств

(відсотків)

| | 2000 | 2004 | 2005 | 2006 | 2007 | 2008 | 2009 |
|--------------------------|-------------|-------------|-------------|-------------|-------------|-------------|-------------|
| Львівська область | 40,7 | 64,1 | 48,1 | 47,8 | 35,5 | 28,3 | 16,4 |
| Бродівський | 30,1 | 48,8 | 34,7 | 41,7 | 18,1 | 12,5 | 7,7 |
| Буський | 32,7 | 54,0 | 34,4 | 31,3 | 14,4 | 27,9 | 12,1 |
| Городоцький | 40,3 | 94,5 | 85,5 | 65,7 | 46,5 | 100,0 | 100,0 |
| Дрогобицький | 4,1 | 74,8 | 66,1 | 100,0 | 100,0 | - | - |
| Жидачівський | 25,2 | 49,8 | 42,1 | 49,0 | 35,9 | 42,4 | 100,0 |
| Жовківський | 76,4 | 84,6 | 67,9 | 73,7 | 90,8 | 69,3 | 42,2 |
| Золочівський | 3,4 | 35,6 | 21,9 | 18,0 | 5,2 | 11,9 | 28,5 |
| Кам'янка-Бузький | 35,7 | 71,3 | 59,4 | 56,9 | 70,3 | 53,6 | 14,7 |
| Миколаївський | 27,5 | 65,2 | 44,0 | 67,7 | 77,2 | 95,4 | 100,0 |
| Мостиський | 65,5 | 85,7 | 95,6 | 99,2 | 100,0 | 100,0 | 100,0 |
| Перемишлянський | 78,5 | 85,6 | 80,8 | 79,2 | 63,1 | 76,5 | 37,8 |
| Пустомитівський | 78,2 | 74,0 | 76,0 | 95,1 | 99,6 | 99,6 | 100,0 |
| Радехівський | 44,2 | 70,0 | 53,8 | 28,6 | 26,3 | 30,0 | 14,0 |
| Самбірський | 17,8 | 69,7 | 39,8 | 53,3 | 92,8 | 100,0 | 100,0 |
| Сколівський | - | - | - | - | - | - | - |
| Сокальський | 31,8 | 57,3 | 37,1 | 43,1 | 36,3 | 25,7 | 10,5 |
| Старосамбірський | 65,4 | 97,9 | 97,5 | 100,0 | 100,0 | 100,0 | 100,0 |
| Стрийський | 24,5 | 9,4 | 16,7 | 100,0 | 100,0 | 100,0 | - |
| Турківський | - | - | - | - | - | - | - |
| Яворівський | 68,0 | 99,5 | 96,1 | 85,5 | 98,5 | 100,0 | 100,0 |
| м.Львів | - | - | - | - | - | - | - |
| м.Борислав | - | - | - | - | - | - | - |
| м.Дрогобич | - | - | - | - | - | - | - |
| м.Моршин | ... | - | - | - | - | - | - |
| м.Новий Розділ | ... | 100,0 | 100,0 | 100,0 | - | 100,0 | 100,0 |
| м.Самбір | - | - | - | - | - | - | - |
| м.Стрий | - | - | - | - | - | - | - |
| м.Трускавець | - | - | - | - | - | - | - |
| м.Червоноград | - | - | - | - | - | - | - |

3.15. Площа посадки картоплі в господарствах населення

| | <i>(га)</i> | | | | | | |
|--------------------------|---------------|--------------|--------------|--------------|--------------|--------------|--------------|
| | 2000 | 2004 | 2005 | 2006 | 2007 | 2008 | 2009 |
| Львівська область | 104609 | 99223 | 98893 | 93709 | 92473 | 90621 | 93500 |
| Бродівський | 4105 | 3357 | 3320 | 3380 | 3410 | 3452 | 3578 |
| Буський | 3745 | 2718 | 2626 | 2614 | 2478 | 2534 | 2542 |
| Городоцький | 5295 | 5734 | 5015 | 4357 | 4142 | 4623 | 4622 |
| Дрогобицький | 6569 | 7738 | 7543 | 6384 | 6799 | 6329 | 6445 |
| Жидачівський | 5335 | 4733 | 5048 | 4944 | 4920 | 4781 | 4883 |
| Жовківський | 7918 | 7573 | 7596 | 7035 | 7109 | 7102 | 7568 |
| Золочівський | 3399 | 3518 | 3832 | 3710 | 3874 | 3784 | 3944 |
| Кам'янка-Бузький | 5017 | 4036 | 4228 | 4083 | 3803 | 3869 | 3968 |
| Миколаївський | 3554 | 3420 | 3306 | 3167 | 2995 | 2893 | 2976 |
| Мостиський | 4361 | 4250 | 4131 | 4147 | 4052 | 3794 | 4111 |
| Перемишлянський | 4567 | 4097 | 3718 | 3743 | 3554 | 3213 | 3229 |
| Пустомитівський | 7446 | 8052 | 8099 | 7734 | 7829 | 7155 | 7630 |
| Радехівський | 4144 | 2336 | 2427 | 2355 | 2567 | 2844 | 3140 |
| Самбірський | 5692 | 4486 | 4830 | 4822 | 4346 | 4388 | 4401 |
| Сколівський | 3496 | 3275 | 3105 | 2127 | 2065 | 2031 | 2101 |
| Сокальський | 6402 | 5522 | 5563 | 5962 | 6249 | 6517 | 6756 |
| Старосамбірський | 6219 | 5802 | 6246 | 5883 | 5694 | 5645 | 5669 |
| Стрийський | 5318 | 5435 | 5389 | 4682 | 4460 | 4143 | 4369 |
| Турківський | 3255 | 3192 | 3074 | 2885 | 2879 | 2833 | 2839 |
| Яворівський | 7261 | 8276 | 8124 | 8022 | 7575 | 7211 | 7248 |
| м.Львів | 238 | 238 | 238 | 238 | 238 | 238 | 238 |
| м.Борислав | 407 | 407 | 407 | 407 | 407 | 407 | 407 |
| м.Дрогобич | 406 | 406 | 406 | 406 | 406 | 406 | 406 |
| м.Моршин | - | 84 | 84 | 84 | 84 | 1 | 1 |
| м.Новий Розділ | - | 80 | 80 | 80 | 80 | 80 | 80 |
| м.Самбір | 146 | 146 | 146 | 146 | 146 | 146 | 146 |
| м.Стрий | 92 | 90 | 90 | 90 | 90 | 90 | 90 |
| м.Трускавець | 19 | 19 | 19 | 19 | 19 | 1 | 1 |
| м.Червоноград | 203 | 203 | 203 | 203 | 203 | 111 | 112 |

3.16. Питома вага площі посадки картоплі у господарствах населення до всіх категорій господарств

(відсотків)

| | 2000 | 2004 | 2005 | 2006 | 2007 | 2008 | 2009 |
|--------------------------|-------------|-------------|-------------|-------------|-------------|-------------|-------------|
| Львівська область | 98,7 | 98,7 | 99,2 | 99,3 | 98,4 | 98,0 | 97,9 |
| Бродівський | 99,6 | 99,6 | 99,6 | 99,6 | 99,7 | 99,8 | 99,9 |
| Буський | 99,2 | 98,4 | 98,8 | 99,2 | 98,7 | 98,6 | 98,8 |
| Городоцький | 98,8 | 98,6 | 99,4 | 99,7 | 99,7 | 99,8 | 99,8 |
| Дрогобицький | 99,0 | 99,6 | 99,8 | 99,7 | 99,8 | 99,8 | 99,8 |
| Жидачівський | 98,5 | 99,0 | 99,0 | 98,9 | 99,1 | 99,0 | 98,9 |
| Жовківський | 96,9 | 96,5 | 97,8 | 98,3 | 98,1 | 98,0 | 98,1 |
| Золочівський | 99,4 | 97,9 | 99,3 | 99,4 | 99,1 | 99,6 | 99,7 |
| Кам'янка-Бузький | 96,1 | 96,8 | 99,0 | 97,0 | 83,7 | 80,1 | 77,3 |
| Миколаївський | 98,3 | 98,5 | 98,9 | 98,2 | 94,9 | 94,1 | 94,9 |
| Мостиський | 98,8 | 98,7 | 98,8 | 98,9 | 98,8 | 98,6 | 99,1 |
| Перемишлянський | 99,5 | 99,7 | 99,7 | 99,8 | 99,5 | 99,6 | 99,7 |
| Пустомитівський | 98,3 | 97,8 | 99,2 | 99,5 | 98,8 | 98,1 | 98,0 |
| Радехівський | 99,1 | 99,3 | 99,6 | 99,7 | 99,4 | 99,6 | 99,8 |
| Самбірський | 99,0 | 99,6 | 99,8 | 99,9 | 99,8 | 99,6 | 99,6 |
| Сколівський | 99,9 | 99,9 | 99,9 | 99,9 | 99,9 | 99,9 | 99,95 |
| Сокальський | 98,5 | 98,6 | 99,2 | 99,4 | 99,4 | 99,5 | 99,7 |
| Старосамбірський | 98,8 | 98,9 | 99,2 | 99,4 | 99,3 | 98,9 | 98,9 |
| Стрийський | 99,0 | 98,9 | 99,0 | 99,2 | 99,0 | 98,8 | 99,0 |
| Турківський | 99,9 | 99,9 | 100,0 | 99,9 | 100,0 | 100,0 | 100,0 |
| Яворівський | 99,4 | 99,6 | 99,6 | 99,7 | 99,7 | 99,7 | 99,6 |
| м.Львів | 93,3 | 98,3 | 98,7 | 100,0 | 100,0 | 100,0 | 100,0 |
| м.Борислав | 100,0 | 100,0 | 100,0 | 100,0 | 100,0 | 100,0 | 100,0 |
| м.Дрогобич | 100,0 | 100,0 | 100,0 | 100,0 | 100,0 | 100,0 | 100,0 |
| м.Моршин | ... | 100,0 | 100,0 | 100,0 | 100,0 | 100,0 | 100,0 |
| м.Новий Розділ | ... | 100,0 | 100,0 | 100,0 | 100,0 | 100,0 | 100,0 |
| м.Самбір | 100,0 | 100,0 | 100,0 | 100,0 | 100,0 | 100,0 | 100,0 |
| м.Стрий | 100,0 | 100,0 | 100,0 | 100,0 | 100,0 | 100,0 | 100,0 |
| м.Трускавець | 100,0 | 100,0 | 100,0 | 100,0 | 100,0 | 100,0 | 100,0 |
| м.Червоноград | 100,0 | 100,0 | 100,0 | 100,0 | 100,0 | 100,0 | 100,0 |

3.17. Посівна площа овочів у господарствах населення

| | <i>(га)</i> | | | | | | |
|--------------------------|--------------|--------------|--------------|--------------|--------------|--------------|--------------|
| | 2000 | 2004 | 2005 | 2006 | 2007 | 2008 | 2009 |
| Львівська область | 18162 | 19388 | 19445 | 19021 | 19243 | 19909 | 21223 |
| Бродівський | 759 | 526 | 535 | 446 | 620 | 670 | 721 |
| Буський | 333 | 390 | 373 | 357 | 306 | 357 | 420 |
| Городоцький | 730 | 987 | 804 | 671 | 694 | 794 | 1144 |
| Дрогобицький | 655 | 1475 | 1442 | 1403 | 1486 | 1421 | 1493 |
| Жидачівський | 582 | 508 | 557 | 534 | 533 | 541 | 556 |
| Жовківський | 3651 | 3757 | 4015 | 3894 | 4052 | 4366 | 4085 |
| Золочівський | 701 | 678 | 619 | 599 | 629 | 633 | 693 |
| Кам'янка-Бузький | 652 | 692 | 742 | 786 | 700 | 778 | 1027 |
| Миколаївський | 424 | 433 | 450 | 401 | 421 | 467 | 504 |
| Мостиський | 673 | 786 | 777 | 812 | 823 | 916 | 938 |
| Перемишлянський | 915 | 656 | 589 | 622 | 607 | 551 | 608 |
| Пустомитівський | 1915 | 2754 | 2520 | 2531 | 2544 | 2459 | 2941 |
| Радехівський | 570 | 410 | 470 | 425 | 408 | 396 | 436 |
| Самбірський | 540 | 495 | 509 | 525 | 528 | 554 | 549 |
| Сколівський | 154 | 133 | 133 | 143 | 145 | 158 | 169 |
| Сокальський | 1467 | 1138 | 1121 | 1069 | 1050 | 1167 | 1214 |
| Старосамбірський | 842 | 618 | 703 | 711 | 727 | 750 | 740 |
| Стрийський | 680 | 697 | 755 | 799 | 701 | 711 | 777 |
| Турківський | 357 | 133 | 150 | 151 | 151 | 154 | 156 |
| Яворівський | 1222 | 1740 | 1799 | 1761 | 1737 | 1687 | 1672 |
| м. Львів | 102 | 102 | 102 | 102 | 102 | 102 | 102 |
| м. Борислав | 41 | 41 | 41 | 41 | 41 | 41 | 41 |
| м. Дрогобич | 107 | 107 | 107 | 107 | 107 | 107 | 107 |
| м. Моршин | ... | 32 | 32 | 32 | 32 | 32 | 32 |
| м. Новий Розділ | ... | 10 | 10 | 10 | 10 | 10 | 10 |
| м. Самбір | 19 | 19 | 19 | 19 | 19 | 18 | 18 |
| м. Стрий | 21 | 21 | 21 | 21 | 21 | 21 | 21 |
| м. Трускавець | 1 | 1 | 1 | 1 | 1 | 0 | 0 |
| м. Червоноград | 49 | 49 | 49 | 48 | 48 | 48 | 49 |

3.18. Питома вага посівної площі овочів у господарствах населення до всіх категорій господарств

(відсотків)

| | 2000 | 2004 | 2005 | 2006 | 2007 | 2008 | 2009 |
|--------------------------|-------------|-------------|-------------|-------------|-------------|-------------|-------------|
| Львівська область | 91,9 | 95,3 | 93,9 | 91,5 | 92,9 | 89,2 | 93,8 |
| Бродівський | 70,7 | 68,0 | 54,5 | 42,9 | 56,1 | 53,1 | 54,2 |
| Буський | 82,6 | 85,7 | 68,3 | 69,5 | 54,6 | 93,7 | 96,3 |
| Городоцький | 91,9 | 97,8 | 95,7 | 95,9 | 98,9 | 99,3 | 99,6 |
| Дрогобицький | 95,8 | 99,7 | 99,7 | 99,8 | 100,0 | 99,7 | 99,5 |
| Жидачівський | 90,8 | 96,4 | 96,5 | 90,8 | 92,9 | 78,0 | 77,8 |
| Жовківський | 93,9 | 95,6 | 96,2 | 95,2 | 96,0 | 95,2 | 96,1 |
| Золочівський | 90,8 | 96,7 | 95,1 | 95,4 | 96,9 | 97,8 | 98,4 |
| Кам'янка-Бузький | 95,0 | 93,3 | 90,5 | 70,9 | 76,4 | 78,7 | 96,5 |
| Миколаївський | 82,5 | 86,6 | 93,4 | 90,1 | 89,8 | 56,5 | 81,6 |
| Мостиський | 93,2 | 94,2 | 94,3 | 92,1 | 96,4 | 96,5 | 97,0 |
| Перемишлянський | 94,0 | 99,2 | 98,3 | 99,5 | 71,1 | 100,0 | 99,5 |
| Пустомитівський | 88,1 | 97,2 | 97,0 | 96,0 | 98,4 | 82,2 | 96,2 |
| Радехівський | 91,9 | 98,1 | 97,5 | 99,5 | 99,5 | 99,2 | 99,8 |
| Самбірський | 95,1 | 97,4 | 95,3 | 94,8 | 97,6 | 88,8 | 99,3 |
| Сколівський | 100,0 | 100,0 | 100,0 | 100,0 | 100,0 | 100,0 | 100,0 |
| Сокальський | 98,0 | 97,2 | 97,4 | 95,9 | 96,0 | 92,4 | 95,0 |
| Старосамбірський | 95,0 | 95,5 | 97,4 | 96,6 | 96,9 | 96,3 | 96,7 |
| Стрийський | 94,1 | 95,3 | 98,2 | 97,3 | 97,5 | 96,1 | 97,7 |
| Турківський | 99,7 | 100,0 | 100,0 | 100,0 | 100,0 | 100,0 | 100,0 |
| Яворівський | 96,5 | 98,8 | 98,6 | 98,8 | 98,8 | 99,1 | 99,1 |
| м.Львів | 77,2 | 90,1 | 80,3 | 82,9 | 85,7 | 86,4 | 86,4 |
| м.Борислав | 100,0 | 100,0 | 100,0 | 100,0 | 100,0 | 100,0 | 100,0 |
| м.Дрогобич | 100,0 | 100,0 | 100,0 | 100,0 | 100,0 | 100,0 | 100,0 |
| м.Моршин | ... | 100,0 | 100,0 | 100,0 | 100,0 | 100,0 | 100,0 |
| м.Новий Розділ | ... | 100,0 | 100,0 | 100,0 | 100,0 | 100,0 | 100,0 |
| м.Самбір | 100,0 | 100,0 | 100,0 | 100,0 | 100,0 | 100,0 | 100,0 |
| м.Стрий | 100,0 | 100,0 | 100,0 | 100,0 | 100,0 | 100,0 | 100,0 |
| м.Трускавець | 100,0 | 100,0 | 100,0 | 100,0 | 100,0 | 100,0 | 100,0 |
| м.Червоноград | 100,0 | 100,0 | 100,0 | 100,0 | 100,0 | 100,0 | 100,0 |

3.19. Посівна площа кормових культур у господарствах населення

| | <i>(га)</i> | | | | | | |
|--------------------------|---------------|---------------|---------------|--------------|--------------|--------------|--------------|
| | 2000 | 2004 | 2005 | 2006 | 2007 | 2008 | 2009 |
| Львівська область | 103672 | 105219 | 103035 | 92965 | 94261 | 86906 | 85089 |
| Бродівський | 2682 | 2447 | 2909 | 2443 | 3056 | 2392 | 2629 |
| Буський | 892 | 1306 | 1758 | 1376 | 1477 | 757 | 945 |
| Городоцький | 2967 | 5031 | 3872 | 2541 | 2194 | 1895 | 1568 |
| Дрогобицький | 12898 | 10229 | 8890 | 4824 | 4299 | 3931 | 4397 |
| Жидачівський | 3865 | 3416 | 4017 | 4004 | 4424 | 4470 | 4728 |
| Жовківський | 9273 | 9197 | 8661 | 8177 | 7497 | 6208 | 5656 |
| Золочівський | 1743 | 2579 | 2498 | 2139 | 2620 | 2067 | 2148 |
| Кам'янка-Бузький | 2660 | 2390 | 2908 | 2600 | 2668 | 2625 | 2864 |
| Миколаївський | 1158 | 1042 | 1306 | 1080 | 1265 | 1482 | 1481 |
| Мостиський | 6580 | 9218 | 8739 | 9175 | 9200 | 8121 | 7726 |
| Перемишлянський | 4138 | 4186 | 4385 | 3891 | 4882 | 3800 | 3778 |
| Пустомитівський | 2436 | 8154 | 6006 | 5353 | 6350 | 5640 | 4628 |
| Радехівський | 1502 | 1264 | 2037 | 1237 | 1273 | 1260 | 1110 |
| Самбірський | 7864 | 2640 | 2895 | 3021 | 2291 | 2787 | 2522 |
| Сколівський | 8270 | 8867 | 7689 | 7407 | 7440 | 7400 | 7563 |
| Сокальський | 2578 | 3043 | 3806 | 3147 | 3635 | 3038 | 3184 |
| Старосамбірський | 11236 | 8055 | 8127 | 7927 | 7502 | 7469 | 7178 |
| Стрийський | 2689 | 2729 | 2866 | 3098 | 3011 | 3670 | 3258 |
| Турківський | 7617 | 13257 | 13454 | 13451 | 12620 | 12525 | 12321 |
| Яворівський | 10523 | 6060 | 6102 | 5965 | 6446 | 5260 | 5296 |
| м.Львів | 11 | 11 | 11 | 11 | 11 | 11 | 11 |
| м.Борислав | 64 | 64 | 64 | 64 | 64 | 64 | 64 |
| м.Дрогобич | 15 | 15 | 15 | 15 | 15 | 15 | 15 |
| м.Моршин | ... | - | - | - | - | - | - |
| м.Новий Розділ | ... | 8 | 9 | 8 | 10 | 8 | 8 |
| м.Самбір | 10 | 10 | 10 | 10 | 10 | 10 | 10 |
| м.Стрий | 1 | 1 | 1 | 1 | 1 | 1 | 1 |
| м.Трускавець | - | - | - | - | - | - | - |
| м.Червоноград | - | - | - | - | - | - | - |

3.20. Питома вага посівної площі кормових культур у господарствах населення до всіх категорій господарств

(відсотків)

| | 2000 | 2004 | 2005 | 2006 | 2007 | 2008 | 2009 |
|--------------------------|-------------|-------------|-------------|-------------|-------------|-------------|-------------|
| Львівська область | 39,3 | 63,4 | 67,4 | 70,3 | 74,7 | 75,7 | 76,2 |
| Бродівський | 21,7 | 42,1 | 52,0 | 48,3 | 52,6 | 48,8 | 47,1 |
| Буський | 11,3 | 22,4 | 35,4 | 48,9 | 44,3 | 42,0 | 43,6 |
| Городоцький | 23,9 | 74,2 | 76,2 | 74,0 | 81,6 | 83,8 | 79,1 |
| Дрогобицький | 64,4 | 74,2 | 73,4 | 62,3 | 62,0 | 67,4 | 68,1 |
| Жидачівський | 32,1 | 58,1 | 65,3 | 75,1 | 81,0 | 86,2 | 86,9 |
| Жовківський | 50,4 | 67,1 | 66,9 | 65,7 | 65,1 | 65,9 | 64,5 |
| Золочівський | 19,1 | 57,2 | 66,2 | 75,1 | 73,7 | 65,0 | 73,4 |
| Кам'янка-Бузький | 17,5 | 28,4 | 36,0 | 37,2 | 58,1 | 65,3 | 81,8 |
| Миколаївський | 20,8 | 30,8 | 42,4 | 36,7 | 42,5 | 39,8 | 44,5 |
| Мостиський | 42,1 | 83,6 | 81,5 | 82,7 | 89,5 | 89,9 | 89,0 |
| Перемишлянський | 39,2 | 90,1 | 91,8 | 93,0 | 96,5 | 63,6 | 63,0 |
| Пустомитівський | 33,9 | 82,1 | 78,4 | 78,9 | 83,3 | 79,6 | 76,7 |
| Радехівський | 9,8 | 22,9 | 36,1 | 36,4 | 36,3 | 39,9 | 36,3 |
| Самбірський | 48,4 | 28,2 | 34,4 | 51,4 | 65,3 | 75,1 | 66,9 |
| Сколівський | 99,6 | 99,9 | 99,8 | 99,8 | 99,8 | 99,8 | 99,9 |
| Сокальський | 10,5 | 29,0 | 38,1 | 36,1 | 41,3 | 42,2 | 48,3 |
| Старосамбірський | 83,8 | 89,8 | 90,0 | 89,0 | 93,4 | 95,7 | 95,6 |
| Стрийський | 20,5 | 45,5 | 52,3 | 58,6 | 73,0 | 87,4 | 85,4 |
| Турківський | 98,1 | 99,1 | 99,1 | 99,0 | 99,6 | 99,6 | 99,6 |
| Яворівський | 58,6 | 64,5 | 76,2 | 82,9 | 86,7 | 86,0 | 88,8 |
| м.Львів | 22,4 | 26,1 | 28,2 | 29,0 | 30,6 | 30,6 | 30,6 |
| м.Борислав | 100,0 | 100,0 | 100,0 | 100,0 | 100,0 | 100,0 | 100,0 |
| м.Дрогобич | 48,3 | 44,1 | 44,1 | 44,1 | 44,1 | 44,1 | 44,1 |
| м.Моршин | ... | - | - | - | - | - | - |
| м.Новий Розділ | ... | 100,0 | 100,0 | 100,0 | 100,0 | 100,0 | 100,0 |
| м.Самбір | 100,0 | 100,0 | 100,0 | 100,0 | 100,0 | 100,0 | 100,0 |
| м.Стрий | 100,0 | 100,0 | 100,0 | 100,0 | 100,0 | 100,0 | 100,0 |
| м.Трускавець | - | - | - | - | - | - | - |
| м.Червоноград | - | - | - | - | - | - | - |

3.21. Посівна площа кормових коренеплодів (включаючи цукрові буряки на годівлю худоби) у господарствах населення

(за)

| | 2000 | 2004 | 2005 | 2006 | 2007 | 2008 | 2009 |
|--------------------------|--------------|--------------|--------------|--------------|--------------|--------------|--------------|
| Львівська область | 21014 | 20683 | 22436 | 17941 | 20381 | 15275 | 14700 |
| Бродівський | 1052 | 1023 | 871 | 553 | 1187 | 607 | 638 |
| Буський | 464 | 1070 | 1334 | 928 | 887 | 386 | 399 |
| Городоцький | 1104 | 708 | 1117 | 676 | 750 | 410 | 356 |
| Дрогобицький | 1348 | 819 | 774 | 661 | 702 | 595 | 618 |
| Жидачівський | 1995 | 1416 | 1926 | 1760 | 1996 | 1672 | 1348 |
| Жовківський | 2077 | 2162 | 2206 | 1787 | 1883 | 1515 | 1454 |
| Золочівський | 595 | 1060 | 915 | 634 | 1079 | 539 | 580 |
| Кам'янка-Бузький | 1166 | 815 | 766 | 668 | 748 | 568 | 620 |
| Миколаївський | 657 | 524 | 730 | 451 | 543 | 528 | 462 |
| Мостиський | 723 | 982 | 885 | 1098 | 947 | 861 | 862 |
| Перемишлянський | 826 | 1265 | 1458 | 966 | 1201 | 705 | 734 |
| Пустомитівський | 753 | 1610 | 1790 | 1260 | 1648 | 1031 | 900 |
| Радехівський | 902 | 1055 | 1403 | 1008 | 973 | 609 | 593 |
| Самбірський | 1164 | 1267 | 809 | 658 | 780 | 631 | 591 |
| Сколівський | 420 | 260 | 240 | 221 | 268 | 293 | 295 |
| Сокальський | 2124 | 1607 | 2137 | 1604 | 1863 | 1419 | 1418 |
| Старосамбірський | 1079 | 940 | 935 | 911 | 870 | 860 | 854 |
| Стрийський | 998 | 789 | 760 | 686 | 663 | 640 | 585 |
| Турківський | 315 | 323 | 282 | 278 | 250 | 261 | 261 |
| Яворівський | 1225 | 956 | 1065 | 1103 | 1109 | 1113 | 1100 |
| м.Львів | 10 | 10 | 10 | 10 | 10 | 10 | 10 |
| м.Борислав | 3 | 3 | 3 | 3 | 3 | 3 | 3 |
| м.Дрогобич | 7 | 7 | 7 | 7 | 7 | 7 | 7 |
| м.Моршин | ... | - | - | - | - | - | - |
| м.Новий Розділ | ... | 5 | 6 | 5 | 7 | 5 | 5 |
| м.Самбір | 6 | 6 | 6 | 6 | 6 | 6 | 6 |
| м.Стрий | 1 | 1 | 1 | 1 | 1 | 1 | 1 |
| м.Трускавець | - | - | - | - | - | - | - |
| м.Червоноград | - | - | - | - | - | - | - |

3.22. Питома вага посівної площі кормових коренеплодів (включаючи цукрові буряки на годівлю худоби) у господарствах населення до всіх категорій господарств

(відсотків)

| | 2000 | 2004 | 2005 | 2006 | 2007 | 2008 | 2009 |
|--------------------------|-------------|-------------|-------------|-------------|-------------|-------------|-------------|
| Львівська область | 91,5 | 98,5 | 99,0 | 99,1 | 99,5 | 99,6 | 99,6 |
| Бродівський | 95,4 | 99,4 | 99,7 | 99,4 | 99,8 | 99,7 | 100,0 |
| Буський | 95,3 | 99,5 | 99,8 | 99,7 | 99,8 | 99,7 | 99,5 |
| Городоцький | 94,5 | 99,2 | 99,6 | 99,5 | 99,6 | 99,3 | 100,0 |
| Дрогобицький | 97,6 | 99,2 | 99,9 | 100,0 | 100,0 | 100,0 | 100,0 |
| Жидачівський | 93,6 | 98,7 | 98,7 | 98,9 | 99,7 | 99,7 | 99,3 |
| Жовківський | 94,1 | 98,8 | 99,4 | 99,5 | 99,8 | 99,8 | 99,8 |
| Золочівський | 82,9 | 98,7 | 98,7 | 98,9 | 99,3 | 99,1 | 99,3 |
| Кам'янка-Бузький | 91,0 | 98,1 | 99,6 | 99,8 | 99,9 | 99,8 | 99,7 |
| Миколаївський | 91,5 | 98,3 | 99,2 | 99,5 | 99,8 | 99,8 | 99,8 |
| Мостиський | 96,9 | 99,4 | 99,0 | 99,4 | 99,5 | 99,5 | 99,4 |
| Перемишлянський | 91,8 | 99,1 | 99,7 | 99,5 | 99,8 | 99,4 | 99,6 |
| Пустомитівський | 90,5 | 99,9 | 99,6 | 99,7 | 99,8 | 99,4 | 99,98 |
| Радехівський | 88,7 | 99,2 | 99,4 | 99,4 | 99,7 | 99,7 | 99,2 |
| Самбірський | 95,9 | 99,8 | 99,5 | 99,5 | 99,9 | 99,8 | 99,9 |
| Сколівський | 100,0 | 100,0 | 100,0 | 100,0 | 100,0 | 100,0 | 100,0 |
| Сокальський | 75,6 | 90,7 | 94,9 | 95,0 | 98,0 | 98,9 | 99,2 |
| Старосамбірський | 98,8 | 99,4 | 99,5 | 99,2 | 99,2 | 99,4 | 99,9 |
| Стрийський | 93,4 | 98,4 | 98,8 | 99,4 | 99,0 | 99,1 | 99,0 |
| Турківський | 99,7 | 100,0 | 100,0 | 100,0 | 100,0 | 100,0 | 100,0 |
| Яворівський | 94,7 | 100,0 | 100,0 | 100,0 | 99,9 | 99,9 | 99,9 |
| м.Львів | 35,7 | 100,0 | 100,0 | 100,0 | 100,0 | 100,0 | 100,0 |
| м.Борислав | 100,0 | 100,0 | 100,0 | 100,0 | 100,0 | 100,0 | 100,0 |
| м.Дрогобич | 100,0 | 100,0 | 100,0 | 100,0 | 100,0 | 100,0 | 100,0 |
| м.Моршин | ... | - | - | - | - | - | - |
| м.Новий Розділ | ... | 100,0 | 100,0 | 100,0 | 100,0 | 100,0 | 100,0 |
| м.Самбір | 100,0 | 100,0 | 100,0 | 100,0 | 100,0 | 100,0 | 100,0 |
| м.Стрий | 100,0 | 100,0 | 100,0 | 100,0 | 100,0 | 100,0 | 100,0 |
| м.Трускавець | - | - | - | - | - | - | - |
| м.Червоноград | - | - | - | - | - | - | - |

3.23. Виробництво зернових та зернобобових культур у господарствах населення

(у вазі після доробки; т)

| | 2000 | 2004 | 2005 | 2006 | 2007 | 2008 | 2009 |
|--------------------------|---------------|---------------|---------------|---------------|---------------|---------------|---------------|
| Львівська область | 221397 | 377190 | 341946 | 339361 | 324283 | 356706 | 356323 |
| Бродівський | 10986 | 22367 | 18988 | 19414 | 19216 | 22066 | 21538 |
| Буський | 10772 | 25871 | 21477 | 21468 | 20456 | 20888 | 20419 |
| Городоцький | 7623 | 25894 | 21785 | 19814 | 19594 | 22102 | 22813 |
| Дрогобицький | 7873 | 12603 | 12216 | 10846 | 10748 | 14032 | 13517 |
| Жидачівський | 7054 | 12709 | 12358 | 11626 | 10737 | 10237 | 10612 |
| Жовківський | 24520 | 33004 | 31449 | 31896 | 28824 | 33545 | 34229 |
| Золочівський | 12731 | 14396 | 14308 | 13848 | 13213 | 15268 | 15454 |
| Кам'янка-Бузький | 14440 | 17111 | 17678 | 18661 | 17564 | 19934 | 20311 |
| Миколаївський | 4300 | 9835 | 8556 | 8429 | 7719 | 7575 | 7723 |
| Мостиський | 14541 | 23639 | 19468 | 20980 | 20318 | 23201 | 22812 |
| Перемишлянський | 18220 | 23662 | 21120 | 21123 | 21091 | 18073 | 16854 |
| Пустомитівський | 16944 | 24020 | 20718 | 20609 | 18023 | 19792 | 17978 |
| Радехівський | 13549 | 29511 | 31407 | 34485 | 31521 | 35397 | 34471 |
| Самбірський | 10298 | 15435 | 13265 | 12460 | 15045 | 15128 | 15339 |
| Сколівський | 419 | 1283 | 958 | 556 | 422 | 550 | 617 |
| Сокальський | 16189 | 32288 | 30474 | 31882 | 31844 | 39706 | 41404 |
| Старосамбірський | 12569 | 15545 | 12978 | 11766 | 10509 | 10626 | 10820 |
| Стрийський | 4564 | 11603 | 11256 | 8385 | 6859 | 6851 | 7395 |
| Турківський | 2412 | 3595 | 2719 | 2659 | 2694 | 2556 | 2801 |
| Яворівський | 11276 | 22504 | 18517 | 18203 | 17637 | 18929 | 18951 |
| м.Львів | 10 | 15 | 13 | 13 | 12 | 13 | 13 |
| м.Борислав | 82 | 90 | 73 | 74 | 59 | 72 | 79 |
| м.Дрогобич | 11 | 6 | 6 | 5 | 6 | 6 | 5 |
| м.Моршин | ... | 20 | 16 | 16 | 13 | - | - |
| м.Новий Розділ | ... | 167 | 128 | 129 | 146 | 146 | 155 |
| м.Самбір | 2 | 2 | 2 | 2 | 3 | 3 | 3 |
| м.Стрий | 8 | 12 | 10 | 10 | 7 | 8 | 8 |
| м.Трускавець | - | - | - | - | - | - | - |
| м.Червоноград | 4 | 3 | 3 | 2 | 3 | 2 | 2 |

3.24. Питома вага виробництва зернових та зернобобових культур у господарствах населення до всіх категорій господарств

(відсотків)

| | 2000 | 2004 | 2005 | 2006 | 2007 | 2008 | 2009 |
|--------------------------|-------------|-------------|-------------|-------------|-------------|-------------|-------------|
| Львівська область | 46,0 | 55,6 | 54,6 | 57,8 | 53,0 | 42,6 | 43,3 |
| Бродівський | 30,3 | 38,0 | 37,9 | 44,6 | 45,7 | 39,3 | 42,7 |
| Буський | 39,9 | 49,3 | 44,7 | 48,5 | 46,0 | 35,1 | 33,3 |
| Городоцький | 45,1 | 73,3 | 59,6 | 62,3 | 55,6 | 38,2 | 47,9 |
| Дрогобицький | 55,4 | 66,8 | 77,7 | 77,5 | 74,8 | 77,4 | 60,5 |
| Жидачівський | 32,2 | 45,5 | 45,5 | 49,4 | 51,8 | 18,5 | 17,8 |
| Жовківський | 62,2 | 64,8 | 69,4 | 73,2 | 70,1 | 65,4 | 68,8 |
| Золочівський | 34,0 | 31,5 | 28,3 | 26,3 | 18,2 | 15,7 | 14,2 |
| Кам'янка-Бузький | 46,0 | 52,3 | 57,4 | 61,7 | 59,0 | 47,1 | 43,9 |
| Миколаївський | 29,9 | 49,0 | 57,6 | 66,3 | 67,3 | 45,7 | 54,4 |
| Мостиський | 64,7 | 77,5 | 76,0 | 79,3 | 76,6 | 72,9 | 67,8 |
| Перемишлянський | 72,6 | 83,4 | 83,2 | 86,6 | 86,2 | 61,1 | 56,1 |
| Пустомитівський | 62,4 | 50,6 | 42,8 | 45,3 | 37,0 | 27,2 | 34,0 |
| Радехівський | 43,3 | 64,8 | 68,8 | 78,6 | 66,7 | 54,4 | 55,1 |
| Самбірський | 44,9 | 52,9 | 55,5 | 51,9 | 59,4 | 56,8 | 53,0 |
| Сколівський | 84,6 | 100,0 | 100,0 | 100,0 | 100,0 | 100,0 | 100,0 |
| Сокальський | 25,2 | 38,8 | 38,6 | 43,0 | 41,2 | 38,6 | 42,9 |
| Старосамбірський | 81,6 | 82,4 | 83,0 | 83,7 | 79,1 | 80,5 | 74,7 |
| Стрийський | 38,6 | 65,7 | 67,6 | 67,3 | 60,3 | 47,2 | 47,8 |
| Турківський | 100,0 | 99,9 | 99,9 | 100,0 | 100,0 | 100,0 | 100,0 |
| Яворівський | 61,0 | 77,7 | 78,5 | 80,6 | 80,2 | 82,0 | 80,2 |
| м.Львів | 15,3 | 46,9 | 11,8 | 29,5 | 38,7 | 29,5 | 17,6 |
| м.Борислав | 100,0 | 100,0 | 100,0 | 100,0 | 100,0 | 100,0 | 100,0 |
| м.Дрогобич | 55,0 | 100,0 | 100,0 | 100,0 | 100,0 | 100,0 | 100,0 |
| м.Моршин | ... | 100,0 | 100,0 | 100,0 | 100,0 | - | - |
| м.Новий Розділ | ... | 100,0 | 100,0 | 100,0 | 100,0 | 100,0 | 100,0 |
| м.Самбір | 66,7 | 66,7 | 100,0 | 50,0 | 50,0 | 100,0 | 100,0 |
| м.Стрий | 100,0 | 85,7 | 100,0 | 100,0 | 100,0 | 100,0 | 100,0 |
| м.Трускавець | - | - | - | - | - | - | - |
| м.Червоноград | 100,0 | 100,0 | 100,0 | 100,0 | 100,0 | 100,0 | 100,0 |

3.25. Виробництво цукрових буряків (фабричних) у господарствах населення

| | (т) | | | | | | |
|--------------------------|---------------|---------------|---------------|---------------|---------------|---------------|--------------|
| | 2000 | 2004 | 2005 | 2006 | 2007 | 2008 | 2009 |
| Львівська область | 209981 | 330919 | 205678 | 222178 | 100737 | 126513 | 35211 |
| Бродівський | 8266 | 22200 | 15621 | 33054 | 7924 | 11960 | 4877 |
| Буський | 12995 | 14163 | 7347 | 7720 | 2094 | 7429 | 2345 |
| Городоцький | 6283 | 19701 | 11027 | 9538 | 6321 | 4024 | 1141 |
| Дрогобицький | 409 | 1242 | 525 | 250 | 62 | - | - |
| Жидачівський | 8854 | 15501 | 13502 | 13625 | 6645 | 9437 | 3060 |
| Жовківський | 15906 | 35810 | 20604 | 20298 | 11342 | 7007 | 1408 |
| Золочівський | 13464 | 14894 | 10431 | 10559 | 2413 | 11635 | 3250 |
| Кам'янка-Бузький | 19126 | 32009 | 18255 | 17343 | 10226 | 12891 | 2137 |
| Миколаївський | 2948 | 5770 | 3703 | 3810 | 799 | 1384 | 440 |
| Мостиський | 8477 | 9815 | 7595 | 7218 | 2564 | 1539 | 229 |
| Перемишлянський | 9680 | 14196 | 9613 | 11006 | 4332 | 6031 | 1155 |
| Пустомитівський | 12036 | 19254 | 13249 | 12478 | 2865 | 6804 | 1634 |
| Радехівський | 24408 | 30261 | 14285 | 15065 | 8739 | 14299 | 5320 |
| Самбірський | 6991 | 12508 | 9892 | 8138 | 2501 | 1479 | 63 |
| Сколівський | - | - | - | - | - | - | - |
| Сокальський | 53385 | 72650 | 41681 | 44871 | 30250 | 27674 | 6880 |
| Старосамбірський | 4356 | 5661 | 4505 | 3193 | 726 | 410 | 243 |
| Стрийський | 162 | 114 | 23 | 18 | 29 | 60 | - |
| Турківський | - | - | - | - | - | - | - |
| Яворівський | 2235 | 5137 | 3801 | 3970 | 905 | 2414 | 997 |
| м.Львів | - | - | - | - | - | - | - |
| м.Борислав | - | - | - | - | - | - | - |
| м.Дрогобич | - | - | - | - | - | - | - |
| м.Моршин | ... | - | - | - | - | - | - |
| м.Новий Розділ | ... | 33 | 19 | 24 | - | 36 | 32 |
| м.Самбір | - | - | - | - | - | - | - |
| м.Стрий | - | - | - | - | - | - | - |
| м.Трускавець | - | - | - | - | - | - | - |
| м.Червоноград | - | - | - | - | - | - | - |

**3.26. Питома вага виробництва цукрових буряків (фабричних)
у господарствах населення до всіх категорій господарств**

(відсотків)

| | 2000 | 2004 | 2005 | 2006 | 2007 | 2008 | 2009 |
|--------------------------|-------------|-------------|-------------|-------------|-------------|-------------|-------------|
| Львівська область | 52,4 | 63,9 | 47,0 | 36,9 | 20,2 | 21,7 | 11,1 |
| Бродівський | 28,6 | 50,0 | 38,5 | 43,9 | 14,8 | 10,6 | 5,4 |
| Буський | 53,0 | 46,2 | 30,1 | 22,8 | 7,3 | 22,4 | 6,6 |
| Городоцький | 55,0 | 96,4 | 85,8 | 64,7 | 100,0 | 100,0 | 100,0 |
| Дрогобицький | 15,2 | 58,3 | 54,5 | 100,0 | 100,0 | - | - |
| Жидачівський | 35,5 | 62,3 | 54,4 | 45,8 | 31,2 | 43,0 | 100,0 |
| Жовківський | 83,0 | 92,4 | 69,3 | 69,6 | 84,9 | 82,4 | 57,4 |
| Золочівський | 47,2 | 33,1 | 16,5 | 9,9 | 1,6 | 7,4 | 17,9 |
| Кам'янка-Бузький | 61,5 | 78,4 | 61,7 | 55,4 | 47,9 | 43,5 | 8,4 |
| Миколаївський | 24,0 | 53,0 | 49,1 | 68,6 | 59,4 | 99,7 | 100,0 |
| Мостиський | 87,1 | 93,5 | 95,9 | 99,5 | 100,0 | 100,0 | 100,0 |
| Перемишлянський | 81,0 | 81,0 | 84,2 | 61,6 | 37,6 | 64,9 | 22,2 |
| Пустомитівський | 90,5 | 87,4 | 89,3 | 94,9 | 100,0 | 100,0 | 100,0 |
| Радехівський | 70,3 | 68,0 | 47,7 | 30,7 | 21,2 | 25,3 | 14,2 |
| Самбірський | 37,2 | 74,5 | 61,4 | 46,8 | 99,1 | 100,0 | 100,0 |
| Сколівський | - | - | - | - | - | - | - |
| Сокальський | 44,8 | 53,0 | 36,3 | 27,4 | 22,1 | 20,2 | 7,3 |
| Старосамбірський | 86,9 | 96,8 | 97,9 | 100,0 | 100,0 | 100,0 | 100,0 |
| Стрийський | 17,8 | 29,2 | 31,1 | 100,0 | 100,0 | 100,0 | - |
| Турківський | - | - | - | - | - | - | - |
| Яворівський | 70,4 | 99,2 | 97,1 | 81,7 | 98,9 | 100,0 | 100,0 |
| м.Львів | - | - | - | - | - | - | - |
| м.Борислав | - | - | - | - | - | - | - |
| м.Дрогобич | - | - | - | - | - | - | - |
| м.Моршин | ... | - | - | - | - | - | - |
| м.Новий Розділ | ... | 100,0 | 100,0 | 100,0 | - | 100,0 | 100,0 |
| м.Самбір | - | - | - | - | - | - | - |
| м.Стрий | - | - | - | - | - | - | - |
| м.Трускавець | - | - | - | - | - | - | - |
| м.Червоноград | - | - | - | - | - | - | - |

3.27. Виробництво картоплі у господарствах населення

| | <i>(т)</i> | | | | | | |
|--------------------------|----------------|----------------|----------------|----------------|----------------|----------------|----------------|
| | 2000 | 2004 | 2005 | 2006 | 2007 | 2008 | 2009 |
| Львівська область | 1493353 | 1458072 | 1290549 | 1461868 | 1488326 | 1335495 | 1449251 |
| Бродівський | 76353 | 53376 | 52485 | 63480 | 62592 | 59746 | 64605 |
| Буський | 44931 | 46836 | 43342 | 51273 | 49395 | 44575 | 46247 |
| Городоцький | 95296 | 96331 | 75352 | 67801 | 72958 | 66129 | 70578 |
| Дрогобицький | 73500 | 83730 | 83982 | 84407 | 87010 | 76076 | 82462 |
| Жидачівський | 59722 | 69679 | 65876 | 76651 | 71859 | 65221 | 72608 |
| Жовківський | 142843 | 116628 | 93861 | 115301 | 121373 | 107122 | 118404 |
| Золочівський | 67300 | 55585 | 45529 | 60354 | 63721 | 55310 | 58695 |
| Кам'янка-Бузький | 100340 | 69419 | 68236 | 78288 | 74935 | 68042 | 72274 |
| Миколаївський | 73212 | 50515 | 40871 | 46503 | 43765 | 39354 | 42318 |
| Мостиський | 78498 | 71825 | 73780 | 77987 | 76026 | 65751 | 72173 |
| Перемишлянський | 73072 | 61045 | 37976 | 45399 | 48220 | 47621 | 50015 |
| Пустомитівський | 98288 | 120784 | 96220 | 109145 | 115635 | 102565 | 114769 |
| Радохівський | 64042 | 39710 | 38383 | 44231 | 48559 | 47977 | 53082 |
| Самбірський | 68589 | 67920 | 59595 | 70696 | 76519 | 67504 | 75651 |
| Сколівський | 31464 | 29235 | 25676 | 20895 | 19859 | 18011 | 21014 |
| Сокальський | 100511 | 92821 | 91839 | 116931 | 116884 | 111790 | 120724 |
| Старосамбірський | 77738 | 84156 | 71079 | 79530 | 86029 | 79071 | 83878 |
| Стрийський | 52648 | 75832 | 70330 | 72585 | 66259 | 54847 | 62814 |
| Турківський | 32103 | 29840 | 27914 | 31118 | 33496 | 29846 | 31550 |
| Яворівський | 63897 | 122157 | 108360 | 125698 | 127552 | 108805 | 113478 |
| м.Львів | 3094 | 3483 | 2869 | 3379 | 3891 | 3411 | 3623 |
| м.Борислав | 5291 | 4208 | 4417 | 5246 | 6406 | 4960 | 5574 |
| м.Дрогобич | 5278 | 4198 | 4406 | 5233 | 5197 | 4947 | 5387 |
| м.Моршин | ... | 1016 | 1096 | 1302 | 1252 | 12 | 14 |
| м.Новий Розділ | ... | 1182 | 820 | 974 | 1168 | 1330 | 1404 |
| м.Самбір | 1537 | 2062 | 1905 | 2263 | 2570 | 2428 | 2564 |
| м.Стрий | 920 | 1089 | 817 | 971 | 1157 | 1097 | 1159 |
| м.Трускавець | 247 | 196 | 206 | 245 | 243 | 12 | 13 |
| м.Червоноград | 2639 | 3219 | 3352 | 3982 | 3796 | 1935 | 2174 |

3.28. Питома вага виробництва картоплі у господарствах населення до всіх категорій господарств

(відсотків)

| | 2000 | 2004 | 2005 | 2006 | 2007 | 2008 | 2009 |
|--------------------------|-------------|-------------|-------------|-------------|-------------|-------------|-------------|
| Львівська область | 98,9 | 99,2 | 99,5 | 99,3 | 97,8 | 97,4 | 96,4 |
| Бродівський | 99,9 | 99,7 | 99,8 | 99,8 | 99,8 | 99,9 | 99,9 |
| Буський | 99,2 | 99,3 | 99,5 | 99,5 | 99,3 | 98,9 | 99,1 |
| Городоцький | 99,5 | 99,5 | 99,8 | 99,7 | 99,8 | 99,8 | 99,8 |
| Дрогобицький | 98,5 | 99,4 | 99,6 | 99,5 | 99,6 | 99,9 | 99,8 |
| Жидачівський | 99,1 | 99,3 | 99,3 | 99,6 | 99,2 | 98,9 | 99,0 |
| Жовківський | 98,0 | 97,5 | 98,3 | 98,7 | 98,6 | 98,6 | 98,4 |
| Золочівський | 99,8 | 98,8 | 99,7 | 99,7 | 99,6 | 99,8 | 99,8 |
| Кам'янка-Бузький | 96,0 | 98,8 | 99,5 | 96,6 | 76,6 | 73,9 | 62,9 |
| Миколаївський | 99,1 | 98,7 | 99,2 | 98,6 | 95,7 | 94,8 | 93,4 |
| Мостиський | 99,3 | 99,2 | 99,5 | 99,3 | 99,4 | 99,4 | 99,4 |
| Перемишлянський | 99,8 | 99,9 | 99,7 | 99,1 | 99,5 | 99,6 | 99,7 |
| Пустомитівський | 98,5 | 98,8 | 99,2 | 99,3 | 98,5 | 97,0 | 97,9 |
| Радехівський | 99,5 | 99,7 | 99,8 | 99,9 | 99,7 | 99,8 | 99,8 |
| Самбірський | 99,3 | 99,9 | 99,9 | 99,9 | 99,9 | 99,9 | 99,9 |
| Сколівський | 99,9 | 99,9 | 99,9 | 99,9 | 99,9 | 99,95 | 99,9 |
| Сокальський | 99,0 | 99,1 | 99,5 | 99,6 | 99,4 | 99,7 | 99,7 |
| Старосамбірський | 98,8 | 99,0 | 99,5 | 99,4 | 99,4 | 99,0 | 99,0 |
| Стрийський | 98,9 | 99,0 | 99,4 | 99,4 | 99,1 | 99,3 | 99,0 |
| Турківський | 99,8 | 99,9 | 100,0 | 99,9 | 100,0 | 100,0 | 100,0 |
| Яворівський | 99,0 | 99,6 | 99,8 | 99,7 | 99,7 | 99,7 | 99,6 |
| м.Львів | 91,2 | 100,0 | 100,0 | 100,0 | 100,0 | 99,9 | 99,9 |
| м.Борислав | 100,0 | 100,0 | 100,0 | 100,0 | 100,0 | 100,0 | 100,0 |
| м.Дрогобич | 100,0 | 100,0 | 100,0 | 100,0 | 100,0 | 100,0 | 100,0 |
| м.Моршин | ... | 100,0 | 100,0 | 100,0 | 100,0 | 100,0 | 100,0 |
| м.Новий Розділ | ... | 100,0 | 100,0 | 100,0 | 100,0 | 100,0 | 100,0 |
| м.Самбір | 100,0 | 100,0 | 100,0 | 100,0 | 100,0 | 100,0 | 100,0 |
| м.Стрий | 100,0 | 100,0 | 100,0 | 100,0 | 100,0 | 100,0 | 100,0 |
| м.Трускавець | 100,0 | 100,0 | 100,0 | 100,0 | 100,0 | 100,0 | 100,0 |
| м.Червоноград | 100,0 | 100,0 | 100,0 | 100,0 | 100,0 | 100,0 | 100,0 |

3.29. Виробництво овочів у господарствах населення

| | <i>(т)</i> | | | | | | |
|--------------------------|---------------|---------------|---------------|---------------|---------------|---------------|---------------|
| | 2000 | 2004 | 2005 | 2006 | 2007 | 2008 | 2009 |
| Львівська область | 256515 | 316839 | 366135 | 382001 | 414074 | 394509 | 392411 |
| Бродівський | 13496 | 8302 | 9313 | 8375 | 12100 | 12991 | 13157 |
| Буський | 3907 | 7440 | 7409 | 7746 | 8139 | 7829 | 8355 |
| Городоцький | 11414 | 17110 | 17755 | 15099 | 16379 | 17142 | 22642 |
| Дрогобицький | 9336 | 19408 | 21137 | 22066 | 25141 | 24902 | 23972 |
| Жидачівський | 3833 | 8745 | 10437 | 10736 | 10826 | 8903 | 8733 |
| Жовківський | 71257 | 59303 | 75547 | 78803 | 90166 | 97293 | 87848 |
| Золочівський | 9118 | 10498 | 12294 | 12770 | 13322 | 11854 | 12099 |
| Кам'янка-Бузький | 14403 | 14297 | 17606 | 19863 | 20629 | 19018 | 21795 |
| Миколаївський | 4341 | 7983 | 8776 | 8148 | 8236 | 8209 | 8141 |
| Мостиський | 8746 | 12568 | 15216 | 17189 | 17608 | 17022 | 16269 |
| Перемишлянський | 11945 | 11616 | 10589 | 12216 | 12559 | 10475 | 9884 |
| Пустомитівський | 19766 | 47578 | 54228 | 57185 | 62072 | 53994 | 58902 |
| Радехівський | 4025 | 7754 | 9360 | 9098 | 9404 | 7918 | 7995 |
| Самбірський | 5413 | 8565 | 10455 | 10982 | 12104 | 10741 | 11538 |
| Сколівський | 1238 | 1747 | 2209 | 2514 | 2534 | 2544 | 2284 |
| Сокальський | 20707 | 21052 | 23753 | 24382 | 25141 | 22889 | 22356 |
| Старосамбірський | 13663 | 12544 | 9690 | 10844 | 11677 | 12307 | 10803 |
| Стрийський | 7484 | 10571 | 12280 | 14018 | 14373 | 11907 | 11494 |
| Турківський | 4391 | 1900 | 1997 | 2128 | 2330 | 2505 | 2171 |
| Яворівський | 14680 | 22762 | 30451 | 31723 | 33979 | 28581 | 26814 |
| м. Львів | 1027 | 1225 | 1673 | 1804 | 1492 | 1543 | 1461 |
| м. Борислав | 407 | 648 | 591 | 628 | 574 | 612 | 571 |
| м. Дрогобич | 1055 | 1523 | 1487 | 1612 | 1416 | 1537 | 1392 |
| м. Моршин | ... | 425 | 415 | 448 | 416 | 377 | 360 |
| м. Новий Розділ | ... | 176 | 170 | 178 | 123 | 151 | 145 |
| м. Самбір | 160 | 214 | 296 | 322 | 312 | 305 | 277 |
| м. Стрий | 206 | 230 | 274 | 296 | 282 | 257 | 253 |
| м. Трускавець | 11 | 11 | 14 | 17 | 19 | 3 | 2 |
| м. Червоноград | 488 | 642 | 713 | 811 | 721 | 700 | 698 |

3.30. Питома вага виробництва овочів у господарствах населення до всіх категорій господарств

| | <i>(відсотків)</i> | | | | | | |
|--------------------------|--------------------|-------------|-------------|-------------|-------------|-------------|-------------|
| | 2000 | 2004 | 2005 | 2006 | 2007 | 2008 | 2009 |
| Львівська область | 95,5 | 96,6 | 96,5 | 94,9 | 95,8 | 93,4 | 95,2 |
| Бродівський | 93,2 | 88,1 | 81,9 | 73,9 | 85,1 | 84,6 | 82,6 |
| Буський | 84,3 | 92,0 | 93,1 | 90,4 | 88,4 | 93,9 | 98,0 |
| Городоцький | 94,7 | 98,7 | 98,1 | 97,2 | 99,3 | 99,2 | 99,8 |
| Дрогобицький | 98,4 | 99,7 | 99,8 | 99,9 | 100,0 | 99,7 | 99,8 |
| Жидачівський | 92,0 | 97,5 | 97,5 | 95,3 | 93,5 | 78,0 | 75,2 |
| Жовківський | 97,3 | 97,4 | 97,5 | 97,5 | 96,5 | 96,8 | 96,8 |
| Золочівський | 71,5 | 97,3 | 98,5 | 97,4 | 98,5 | 99,0 | 99,5 |
| Кам'янка-Бузький | 97,1 | 98,1 | 92,3 | 79,6 | 85,3 | 85,6 | 97,1 |
| Миколаївський | 94,6 | 94,4 | 95,8 | 94,7 | 95,1 | 64,6 | 97,8 |
| Мостиський | 94,5 | 96,2 | 96,8 | 95,9 | 98,4 | 97,2 | 97,8 |
| Перемишлянський | 99,4 | 99,8 | 99,0 | 99,9 | 99,4 | 100,0 | 99,9 |
| Пустомитівський | 94,1 | 98,2 | 99,1 | 98,5 | 99,3 | 94,4 | 97,9 |
| Радехівський | 95,8 | 99,4 | 99,4 | 99,9 | 99,8 | 99,9 | 99,9 |
| Самбірський | 97,8 | 98,9 | 98,9 | 98,8 | 99,6 | 99,6 | 99,8 |
| Сколівський | 99,9 | 99,8 | 100,0 | 100,0 | 99,9 | 99,9 | 99,9 |
| Сокальський | 98,5 | 98,2 | 98,8 | 96,5 | 93,1 | 86,5 | 85,0 |
| Старосамбірський | 96,1 | 99,1 | 97,4 | 96,3 | 97,9 | 96,2 | 97,0 |
| Стрийський | 84,1 | 85,0 | 86,9 | 87,4 | 87,6 | 86,2 | 83,5 |
| Турківський | 99,9 | 100,0 | 100,0 | 100,0 | 100,0 | 100,0 | 100,0 |
| Яворівський | 97,0 | 99,1 | 99,4 | 99,5 | 99,5 | 99,6 | 99,5 |
| м.Львів | 41,2 | 39,2 | 41,8 | 40,5 | 47,1 | 51,9 | 48,9 |
| м.Борислав | 100,0 | 100,0 | 100,0 | 100,0 | 100,0 | 100,0 | 100,0 |
| м.Дрогобич | 100,0 | 100,0 | 100,0 | 100,0 | 100,0 | 100,0 | 100,0 |
| м.Моршин | ... | 100,0 | 100,0 | 100,0 | 100,0 | 100,0 | 100,0 |
| м.Новий Розділ | ... | 100,0 | 100,0 | 100,0 | 100,0 | 100,0 | 100,0 |
| м.Самбір | 100,0 | 100,0 | 100,0 | 99,0 | 100,0 | 100,0 | 100,0 |
| м.Стрий | 100,0 | 100,0 | 100,0 | 100,0 | 100,0 | 100,0 | 100,0 |
| м.Трускавець | 91,6 | 100,0 | 100,0 | 100,0 | 100,0 | 100,0 | 100,0 |
| м.Червоноград | 100,0 | 100,0 | 100,0 | 100,0 | 100,0 | 100,0 | 100,0 |

3.31. Виробництво кормових коренеплодів та цукрових буряків на годівлю худоби у господарствах населення

| | (т) | | | | | | |
|--------------------------|---------------|---------------|---------------|---------------|---------------|---------------|---------------|
| | 2000 | 2004 | 2005 | 2006 | 2007 | 2008 | 2009 |
| Львівська область | 551428 | 646676 | 660364 | 559186 | 568050 | 532239 | 513008 |
| Бродівський | 33602 | 32660 | 28073 | 21117 | 36951 | 24420 | 27399 |
| Буський | 13968 | 27147 | 34534 | 26040 | 18254 | 15959 | 13490 |
| Городоцький | 31186 | 28358 | 30324 | 20779 | 20904 | 16480 | 13178 |
| Дрогобицький | 33750 | 32342 | 23149 | 19540 | 18831 | 23637 | 24360 |
| Жидачівський | 59940 | 38384 | 56942 | 54168 | 46568 | 53683 | 46707 |
| Жовківський | 59072 | 50008 | 50658 | 54246 | 44469 | 54762 | 53928 |
| Золочівський | 13123 | 32434 | 28941 | 22169 | 20280 | 21054 | 19461 |
| Кам'янка-Бузький | 35891 | 26188 | 25145 | 21618 | 17753 | 20545 | 22995 |
| Миколаївський | 13791 | 13758 | 22759 | 15708 | 18852 | 21394 | 16855 |
| Мостиський | 22113 | 38325 | 29713 | 33248 | 31313 | 20440 | 33475 |
| Перемишлянський | 25802 | 33948 | 31546 | 20622 | 23453 | 22780 | 16847 |
| Пустомитівський | 15100 | 54591 | 55539 | 41675 | 54462 | 38729 | 29313 |
| Радехівський | 18156 | 30406 | 29976 | 24508 | 26548 | 25620 | 21612 |
| Самбірський | 30109 | 29646 | 28324 | 25208 | 29127 | 24519 | 23284 |
| Сколівський | 7578 | 3491 | 5635 | 5113 | 5849 | 7504 | 7119 |
| Сокальський | 67001 | 74544 | 80589 | 62045 | 65080 | 45576 | 60944 |
| Старосамбірський | 36208 | 34808 | 29088 | 27924 | 27737 | 24002 | 24019 |
| Стрийський | 11800 | 19556 | 19018 | 20035 | 18108 | 17458 | 14757 |
| Турківський | 5846 | 8722 | 6415 | 6227 | 6246 | 7412 | 6428 |
| Яворівський | 16903 | 36305 | 42913 | 36142 | 36186 | 45412 | 35715 |
| м.Львів | 190 | 339 | 389 | 383 | 317 | 224 | 359 |
| м.Борислав | 36 | 118 | 75 | 74 | 82 | 82 | 102 |
| м.Дрогобич | 155 | 276 | 175 | 173 | 192 | 192 | 256 |
| м.Моршин | ... | - | - | - | - | - | - |
| м.Новий Розділ | ... | 131 | 188 | 173 | 218 | 178 | 175 |
| м.Самбір | 97 | 167 | 233 | 229 | 243 | 142 | 205 |
| м.Стрий | 11 | 24 | 23 | 22 | 27 | 27 | 25 |
| м.Трускавець | - | - | - | - | - | - | - |
| м.Червоноград | - | - | - | - | - | - | - |

3.32. Питома вага виробництва кормових коренеплодів та цукрових буряків на годівлю худоби у господарствах населення до всіх категорій господарств

| | <i>(відсотків)</i> | | | | | | |
|--------------------------|--------------------|-------------|-------------|-------------|-------------|-------------|-------------|
| | 2000 | 2004 | 2005 | 2006 | 2007 | 2008 | 2009 |
| Львівська область | 94,3 | 99,1 | 99,2 | 99,2 | 99,7 | 99,7 | 99,8 |
| Бродівський | 98,2 | 99,9 | 99,9 | 100,0 | 100,0 | 99,96 | 100,0 |
| Буський | 97,4 | 99,7 | 99,8 | 99,9 | 100,0 | 99,9 | 99,8 |
| Городоцький | 96,6 | 99,7 | 99,7 | 99,7 | 99,8 | 99,5 | 99,9 |
| Дрогобицький | 97,6 | 98,9 | 100,0 | 100,0 | 100,0 | 100,0 | 100,0 |
| Жидачівський | 97,7 | 99,0 | 99,3 | 99,2 | 99,7 | 99,9 | 99,8 |
| Жовківський | 97,2 | 99,5 | 99,7 | 99,7 | 99,8 | 99,9 | 99,9 |
| Золочівський | 84,2 | 99,1 | 99,2 | 99,2 | 99,1 | 99,4 | 99,5 |
| Кам'янка-Бузький | 95,8 | 99,4 | 99,9 | 99,9 | 99,9 | 99,9 | 99,8 |
| Миколаївський | 92,1 | 99,5 | 99,3 | 99,8 | 100,0 | 99,9 | 99,9 |
| Мостиський | 98,7 | 99,6 | 99,5 | 99,5 | 99,7 | 99,4 | 99,7 |
| Перемишлянський | 98,7 | 99,6 | 99,9 | 99,7 | 99,8 | 99,7 | 99,9 |
| Пустомитівський | 94,4 | 99,8 | 99,9 | 100,0 | 100,0 | 99,9 | 99,98 |
| Радехівський | 92,6 | 99,3 | 99,6 | 99,8 | 99,9 | 99,8 | 99,3 |
| Самбірський | 98,4 | 99,9 | 99,8 | 99,8 | 99,8 | 99,9 | 99,98 |
| Сколівський | 100,0 | 100,0 | 100,0 | 100,0 | 100,0 | 100,0 | 99,99 |
| Сокальський | 80,0 | 96,1 | 95,6 | 95,3 | 98,5 | 98,3 | 99,4 |
| Старосамбірський | 99,6 | 99,6 | 99,7 | 99,6 | 99,5 | 99,7 | 99,9 |
| Стрийський | 93,5 | 99,3 | 99,5 | 99,7 | 99,7 | 99,6 | 99,2 |
| Турківський | 99,9 | 99,9 | 99,9 | 99,9 | 100,0 | 100,0 | 100,0 |
| Яворівський | 96,0 | 99,9 | 100,0 | 100,0 | 100,0 | 99,9 | 99,9 |
| м.Львів | 33,9 | 99,7 | 100,0 | 100,0 | 100,0 | 100,0 | 99,2 |
| м.Борислав | 100,0 | 100,0 | 100,0 | 100,0 | 100,0 | 100,0 | 100,0 |
| м.Дрогобич | 100,0 | 100,0 | 100,0 | 100,0 | 100,0 | 100,0 | 100,0 |
| м.Моршин | ... | - | - | - | - | - | - |
| м.Новий Розділ | ... | 100,0 | 100,0 | 100,0 | 100,0 | 100,0 | 100,0 |
| м.Самбір | 100,0 | 98,8 | 100,0 | 98,7 | 99,6 | 100,0 | 100,0 |
| м.Стрий | 100,0 | 100,0 | 100,0 | 100,0 | 100,0 | 100,0 | 100,0 |
| м.Трускавець | - | - | - | - | - | - | - |
| м.Червоноград | - | - | - | - | - | - | - |

3.33. Урожайність основних сільськогосподарських культур у господарствах населення

(з 1 га зібраної площі; ц)

| | Зернових культур | | | | | Цукрових буряків (фабричних) | | | | |
|--------------------------|------------------|-------------|-------------|-------------|-------------|------------------------------|------------|------------|------------|------------|
| | 2000 | 2006 | 2007 | 2008 | 2009 | 2000 | 2006 | 2007 | 2008 | 2009 |
| Львівська область | 30,0 | 28,0 | 26,8 | 30,2 | 30,7 | 196 | 180 | 173 | 281 | 242 |
| Бродівський | 30,2 | 31,9 | 30,9 | 35,3 | 35,1 | 123 | 308 | 289 | 292 | 253 |
| Буський | 32,5 | 35,3 | 32,3 | 35,2 | 35,3 | 191 | 151 | 142 | 260 | 225 |
| Городоцький | 29,8 | 30,9 | 27,5 | 31,3 | 31,2 | 162 | 135 | 127 | 221 | 191 |
| Дрогобицький | 27,2 | 20,2 | 20,1 | 23,7 | 25,0 | 409 | 149 | 141 | - | - |
| Жидачівський | 30,9 | 25,7 | 24,8 | 26,0 | 27,1 | 177 | 188 | 181 | 216 | 187 |
| Жовківський | 32,8 | 27,0 | 25,6 | 29,1 | 29,8 | 128 | 166 | 156 | 330 | 286 |
| Золочівський | 35,3 | 31,4 | 28,7 | 32,6 | 32,9 | 213 | 159 | 142 | 288 | 249 |
| Кам'янка-Бузький | 44,3 | 29,4 | 30,3 | 32,9 | 32,6 | 304 | 235 | 220 | 332 | 288 |
| Миколаївський | 29,7 | 28,7 | 29,7 | 30,3 | 31,5 | 137 | 120 | 112 | 232 | 200 |
| Мостиський | 37,7 | 27,8 | 25,8 | 32,3 | 32,6 | 174 | 149 | 235 | 240 | 208 |
| Перемишлянський | 23,6 | 22,9 | 24,3 | 26,3 | 27,3 | 99 | 149 | 140 | 226 | 196 |
| Пустомитівський | 30,0 | 28,1 | 26,1 | 29,1 | 31,4 | 170 | 133 | 125 | 273 | 236 |
| Радехівський | 34,6 | 32,5 | 30,5 | 35,1 | 35,2 | 211 | 287 | 278 | 343 | 297 |
| Самбірський | 31,2 | 29,3 | 26,8 | 33,3 | 33,8 | 384 | 183 | 195 | 332 | 288 |
| Сколівський | 6,7 | 14,6 | 14,2 | 15,8 | 18,2 | - | - | - | - | - |
| Сокальський | 36,7 | 33,3 | 31,3 | 35,6 | 34,9 | 305 | 163 | 160 | 291 | 252 |
| Старосамбірський | 23,1 | 24,0 | 22,4 | 22,8 | 23,1 | 216 | 130 | 144 | 233 | 201 |
| Стрийський | 27,0 | 23,6 | 22,1 | 22,6 | 25,4 | 125 | 149 | 128 | 206 | - |
| Турківський | 11,2 | 16,4 | 16,0 | 16,1 | 17,5 | - | - | - | - | - |
| Яворівський | 25,2 | 22,3 | 22,1 | 24,3 | 24,5 | 82 | 149 | 140 | 226 | 196 |
| м.Львів | 25,8 | 33,0 | 30,8 | 31,5 | 31,0 | - | - | - | - | - |
| м.Борислав | 24,7 | 22,3 | 17,8 | 21,8 | 24,0 | - | - | - | - | - |
| м.Дрогобич | 22,0 | 10,6 | 12,8 | 11,2 | 10,8 | - | - | - | - | - |
| м.Моршин | ... | 19,5 | 16,3 | - | - | ... | - | - | - | - |
| м.Новий Розділ | ... | 25,8 | 29,1 | 29,2 | 31,0 | ... | 120 | - | 182 | 159 |
| м.Самбір | 21,0 | 20,0 | 32,0 | 31,0 | 29,0 | - | - | - | - | - |
| м.Стрий | 18,5 | 25,0 | 17,0 | 19,8 | 21,3 | - | - | - | - | - |
| м.Трускавець | - | - | - | - | - | - | - | - | - | - |
| м.Червоноград | 22,0 | 11,5 | 13,5 | 11,0 | 10,5 | - | - | - | - | - |

Продовження табл.3.33

| | Картоплі | | | | | Овочів | | | | |
|--------------------------|------------|------------|------------|------------|------------|------------|------------|------------|------------|------------|
| | 2000 | 2006 | 2007 | 2008 | 2009 | 2000 | 2006 | 2007 | 2008 | 2009 |
| Львівська область | 143 | 156 | 161 | 150 | 155 | 141 | 201 | 215 | 200 | 185 |
| Бродівський | 186 | 188 | 184 | 173 | 181 | 178 | 188 | 195 | 194 | 182 |
| Буський | 120 | 196 | 199 | 176 | 182 | 117 | 217 | 266 | 220 | 199 |
| Городоцький | 180 | 156 | 176 | 144 | 153 | 157 | 225 | 236 | 218 | 198 |
| Дрогобицький | 112 | 132 | 128 | 122 | 128 | 143 | 157 | 169 | 177 | 161 |
| Жидачівський | 112 | 155 | 147 | 148 | 143 | 66 | 201 | 204 | 179 | 157 |
| Жовківський | 180 | 164 | 171 | 151 | 156 | 195 | 202 | 223 | 223 | 215 |
| Золочівський | 198 | 163 | 165 | 146 | 149 | 130 | 213 | 212 | 187 | 175 |
| Кам'янка-Бузький | 200 | 192 | 197 | 176 | 182 | 221 | 253 | 295 | 245 | 212 |
| Миколаївський | 206 | 147 | 146 | 140 | 142 | 103 | 203 | 196 | 180 | 161 |
| Мостиський | 180 | 188 | 188 | 173 | 176 | 130 | 212 | 214 | 186 | 173 |
| Перемишлянський | 160 | 121 | 136 | 148 | 155 | 131 | 196 | 207 | 190 | 163 |
| Пустомитівський | 132 | 141 | 148 | 143 | 150 | 103 | 226 | 244 | 220 | 200 |
| Радехівський | 155 | 188 | 189 | 169 | 169 | 71 | 214 | 231 | 200 | 184 |
| Самбірський | 121 | 147 | 176 | 166 | 172 | 100 | 209 | 229 | 232 | 210 |
| Сколівський | 90 | 98 | 96 | 90 | 100 | 80 | 176 | 175 | 168 | 135 |
| Сокальський | 157 | 196 | 187 | 172 | 179 | 141 | 228 | 239 | 196 | 184 |
| Старосамбірський | 125 | 135 | 151 | 144 | 148 | 162 | 153 | 161 | 168 | 146 |
| Стрийський | 99 | 155 | 149 | 143 | 144 | 110 | 176 | 206 | 175 | 148 |
| Турківський | 99 | 108 | 116 | 107 | 111 | 123 | 141 | 155 | 168 | 140 |
| Яворівський | 88 | 157 | 168 | 151 | 157 | 120 | 180 | 196 | 169 | 160 |
| м.Львів | 130 | 142 | 164 | 143 | 152 | 101 | 177 | 147 | 151 | 143 |
| м.Борислав | 130 | 129 | 157 | 122 | 137 | 99 | 152 | 139 | 149 | 139 |
| м.Дрогобич | 130 | 129 | 128 | 122 | 133 | 98 | 150 | 132 | 143 | 130 |
| м.Моршин | ... | 155 | 149 | 122 | 142 | ... | 140 | 130 | 118 | 112 |
| м.Новий Розділ | ... | 122 | 146 | 166 | 176 | ... | 178 | 123 | 151 | 145 |
| м.Самбір | 105 | 155 | 176 | 166 | 176 | 86 | 174 | 169 | 165 | 150 |
| м.Стрий | 100 | 108 | 129 | 122 | 129 | 97 | 141 | 134 | 122 | 120 |
| м.Трускавець | 130 | 129 | 128 | 122 | 128 | 104 | 160 | 184 | 417 | 383 |
| м.Червоноград | 130 | 196 | 187 | 173 | 194 | 100 | 167 | 148 | 144 | 143 |

Продовження табл.3.33

| | Кормових коренеплодів та цукрових буряків на годівлю худоби | | | | | | |
|--------------------------|--|------------|------------|------------|------------|------------|------------|
| | 2000 | 2004 | 2005 | 2006 | 2007 | 2008 | 2009 |
| Львівська область | 262 | 313 | 294 | 311 | 279 | 352 | 348 |
| Бродівський | 319 | 319 | 322 | 382 | 311 | 402 | 429 |
| Буський | 300 | 253 | 259 | 280 | 205 | 411 | 336 |
| Городоцький | 282 | 399 | 271 | 306 | 278 | 406 | 367 |
| Дрогобицький | 250 | 394 | 299 | 295 | 268 | 399 | 392 |
| Жидачівський | 300 | 273 | 296 | 308 | 234 | 336 | 346 |
| Жовківський | 284 | 231 | 230 | 304 | 236 | 362 | 371 |
| Золочівський | 220 | 306 | 316 | 350 | 188 | 391 | 335 |
| Кам'янка-Бузький | 307 | 321 | 328 | 324 | 238 | 362 | 371 |
| Миколаївський | 209 | 262 | 311 | 347 | 346 | 415 | 363 |
| Мостиський | 305 | 389 | 335 | 302 | 330 | 237 | 387 |
| Перемишлянський | 312 | 268 | 216 | 213 | 195 | 322 | 228 |
| Пустомитівський | 200 | 339 | 310 | 330 | 330 | 375 | 325 |
| Радехівський | 201 | 288 | 214 | 243 | 273 | 421 | 364 |
| Самбірський | 258 | 234 | 349 | 382 | 373 | 401 | 392 |
| Сколівський | 180 | 134 | 235 | 232 | 218 | 263 | 240 |
| Сокальський | 315 | 464 | 377 | 387 | 349 | 321 | 429 |
| Старосамбірський | 335 | 371 | 311 | 307 | 319 | 281 | 281 |
| Стрийський | 118 | 246 | 249 | 290 | 272 | 274 | 250 |
| Турківський | 185 | 270 | 227 | 224 | 249 | 341 | 245 |
| Яворівський | 138 | 379 | 402 | 327 | 326 | 407 | 324 |
| м.Львів | 190 | 339 | 389 | 383 | 317 | 224 | 358 |
| м.Борислав | 120 | 394 | 251 | 247 | 274 | 274 | 341 |
| м.Дрогобич | 221 | 394 | 251 | 247 | 274 | 274 | 365 |
| м.Моршин | ... | - | - | - | - | - | - |
| м.Новий Розділ | ... | 262 | 326 | 347 | 311 | 355 | 349 |
| м.Самбір | 162 | 279 | 388 | 382 | 405 | 237 | 341 |
| м.Стрий | 103 | 246 | 227 | 223 | 274 | 274 | 251 |
| м.Трускавець | - | - | - | - | - | - | - |
| м.Червоноград | - | - | - | - | - | - | - |

3.34. Виробництво мяса (реалізація худоби та птиці на забій у живій вазі) у господарствах населення

| | <i>(т)</i> | | | | | | |
|--------------------------|--------------|---------------|---------------|---------------|---------------|---------------|--------------|
| | 2000 | 2004 | 2005 | 2006 | 2007 | 2008 | 2009 |
| Львівська область | 94325 | 117370 | 109976 | 109092 | 106540 | 101693 | 97073 |
| Бродівський | 5160 | 6027 | 5636 | 5670 | 5675 | 5544 | 5273 |
| Буський | 3992 | 5621 | 5736 | 5803 | 5810 | 5682 | 5410 |
| Городоцький | 4195 | 5855 | 5285 | 5112 | 4600 | 4034 | 3862 |
| Дрогобицький | 3629 | 4472 | 4174 | 4232 | 4240 | 4147 | 3878 |
| Жидачівський | 5297 | 5900 | 5247 | 5207 | 4686 | 4110 | 3934 |
| Жовківський | 5488 | 6750 | 6316 | 6216 | 6220 | 6077 | 5786 |
| Золочівський | 3960 | 5045 | 4705 | 4660 | 4199 | 3691 | 3533 |
| Кам'янка-Бузький | 4060 | 5215 | 4877 | 4792 | 4313 | 4087 | 3957 |
| Миколаївський | 3490 | 4244 | 3968 | 3884 | 3728 | 3493 | 3344 |
| Мостиський | 4186 | 5500 | 4953 | 4905 | 4590 | 4186 | 4007 |
| Перемишлянський | 5588 | 7160 | 7270 | 7461 | 7640 | 7332 | 7025 |
| Пустомитівський | 4280 | 5363 | 4836 | 4713 | 4738 | 4653 | 4459 |
| Радехівський | 5550 | 7140 | 7072 | 6982 | 6985 | 6775 | 6437 |
| Самбірський | 4084 | 4934 | 4665 | 4669 | 4669 | 4571 | 4371 |
| Сколівський | 2787 | 3620 | 3390 | 3406 | 3416 | 3351 | 3187 |
| Сокальський | 9224 | 11500 | 10377 | 10149 | 10083 | 9720 | 9322 |
| Старосамбірський | 4782 | 5900 | 5509 | 5454 | 5470 | 5355 | 5098 |
| Стрийський | 3388 | 4038 | 3774 | 3701 | 3640 | 3498 | 3335 |
| Турківський | 5598 | 6390 | 5994 | 5996 | 6006 | 5874 | 5604 |
| Яворівський | 4782 | 6026 | 5586 | 5508 | 5304 | 4986 | 4748 |
| м.Львів | 213 | 43 | 71 | 123 | 113 | 113 | 109 |
| м.Борислав | 133 | 126 | 114 | 83 | 77 | 77 | 73 |
| м.Дрогобич | 190 | 161 | 145 | 96 | 89 | 89 | 85 |
| м.Моршин | ... | 6 | 5 | 13 | 12 | 12 | 11 |
| м.Новий Розділ | ... | 71 | 64 | 34 | 32 | 32 | 31 |
| м.Самбір | 133 | 116 | 100 | 97 | 90 | 90 | 86 |
| м.Стрий | 36 | 23 | 22 | 42 | 38 | 38 | 36 |
| м.Трускавець | - | 36 | 5 | 6 | 5 | 4 | 3 |
| м.Червоноград | 100 | 88 | 80 | 78 | 72 | 72 | 69 |

3.35. Питома вага виробництва м'яса у господарствах населення до всіх категорій господарств

(відсотків)

| | 2000 | 2004 | 2005 | 2006 | 2007 | 2008 | 2009 |
|--------------------------|-------------|-------------|-------------|-------------|-------------|-------------|-------------|
| Львівська область | 89,6 | 92,2 | 88,7 | 80,8 | 73,0 | 65,9 | 62,3 |
| Бродівський | 89,7 | 87,7 | 81,1 | 81,8 | 78,1 | 76,3 | 73,9 |
| Буський | 84,0 | 92,6 | 90,5 | 82,2 | 68,2 | 66,6 | 59,2 |
| Городоцький | 79,9 | 95,9 | 95,4 | 87,6 | 79,7 | 79,7 | 73,6 |
| Дрогобицький | 92,5 | 95,6 | 95,4 | 95,3 | 95,6 | 95,8 | 96,1 |
| Жидачівський | 92,2 | 94,2 | 91,1 | 83,7 | 62,1 | 53,4 | 55,1 |
| Жовківський | 93,9 | 95,4 | 92,8 | 77,5 | 69,6 | 63,0 | 65,2 |
| Золочівський | 83,3 | 92,8 | 81,3 | 52,4 | 51,8 | 39,2 | 46,3 |
| Кам'янка-Бузький | 91,7 | 94,6 | 94,6 | 91,6 | 86,9 | 87,4 | 85,6 |
| Миколаївський | 88,8 | 93,7 | 93,9 | 71,9 | 68,2 | 50,9 | 37,2 |
| Мостиський | 96,6 | 98,4 | 98,4 | 98,0 | 98,1 | 96,9 | 94,3 |
| Перемишлянський | 98,7 | 98,1 | 98,7 | 99,1 | 95,6 | 89,3 | 88,7 |
| Пустомитівський | 91,1 | 77,0 | 54,8 | 45,2 | 39,8 | 36,5 | 37,0 |
| Радехівський | 84,2 | 95,2 | 96,7 | 96,1 | 95,4 | 88,1 | 86,4 |
| Самбірський | 90,1 | 69,8 | 68,1 | 59,9 | 54,3 | 52,0 | 42,2 |
| Сколівський | 85,2 | 99,7 | 99,9 | 99,9 | 99,9 | 99,9 | 99,9 |
| Сокальський | 78,3 | 87,2 | 86,8 | 83,6 | 71,0 | 73,7 | 81,1 |
| Старосамбірський | 98,8 | 99,4 | 99,4 | 98,4 | 98,0 | 98,0 | 97,8 |
| Стрийський | 89,2 | 91,8 | 90,6 | 85,7 | 51,3 | 33,0 | 22,2 |
| Турківський | 99,95 | 99,9 | 100,0 | 100,0 | 100,0 | 100,0 | 100,0 |
| Яворівський | 98,5 | 98,6 | 93,2 | 79,8 | 70,4 | 50,2 | 52,0 |
| м.Львів | 64,0 | 34,7 | 47,0 | 77,9 | 71,5 | 94,2 | 94,8 |
| м.Борислав | 100,0 | 100,0 | 100,0 | 100,0 | 100,0 | 67,0 | 100,0 |
| м.Дрогобич | 95,0 | 95,8 | 98,6 | 95,1 | 93,7 | 94,7 | 96,6 |
| м.Моршин | ... | 100,0 | 100,0 | 100,0 | 100,0 | 100,0 | 100,0 |
| м.Новий Розділ | ... | 100,0 | 100,0 | 100,0 | 100,0 | 100,0 | 100,0 |
| м.Самбір | 100,0 | 99,2 | 100,0 | 100,0 | 100,0 | 100,0 | 100,0 |
| м.Стрий | 100,0 | 100,0 | 100,0 | 100,0 | 100,0 | 100,0 | 100,0 |
| м.Трускавець | - | 92,3 | 100,0 | 100,0 | 100,0 | 100,0 | 100,0 |
| м.Червоноград | 100,0 | 100,0 | 100,0 | 100,0 | 100,0 | 100,0 | 100,0 |

**3.36. Виробництво молока (коров'ячого та козячого)
у господарствах населення**

| | <i>(m)</i> | | | | | | |
|--------------------------|---------------|---------------|---------------|---------------|---------------|---------------|---------------|
| | 2000 | 2004 | 2005 | 2006 | 2007 | 2008 | 2009 |
| Львівська область | 965938 | 927140 | 899196 | 863517 | 789099 | 707627 | 657765 |
| Бродівський | 44857 | 42440 | 42865 | 40556 | 38878 | 36548 | 33912 |
| Буський | 35374 | 37889 | 37970 | 36330 | 34526 | 30627 | 28326 |
| Городоцький | 38048 | 35885 | 34306 | 31619 | 28124 | 24555 | 22685 |
| Дрогобицький | 58981 | 56049 | 52406 | 51043 | 46380 | 41328 | 38346 |
| Жидачівський | 58985 | 52682 | 50013 | 48344 | 42884 | 37227 | 34430 |
| Жовківський | 60569 | 57779 | 55474 | 54087 | 49401 | 44366 | 41432 |
| Золочівський | 42467 | 39424 | 39110 | 38523 | 35221 | 31596 | 29411 |
| Кам'янка-Бузький | 39906 | 36271 | 35545 | 34443 | 30782 | 27999 | 26146 |
| Миколаївський | 39983 | 39757 | 39197 | 38295 | 34789 | 31000 | 28639 |
| Мостиський | 40469 | 41799 | 38532 | 36336 | 31942 | 27505 | 25603 |
| Перемишлянський | 39541 | 39405 | 39455 | 38942 | 36713 | 33872 | 31428 |
| Пустомитівський | 48554 | 46478 | 42385 | 38782 | 33498 | 28376 | 26271 |
| Радехівський | 33761 | 33146 | 33150 | 32288 | 29948 | 27285 | 25398 |
| Самбірський | 60425 | 62095 | 62100 | 58871 | 53913 | 48471 | 45315 |
| Сколівський | 35832 | 32208 | 31818 | 30595 | 29303 | 27548 | 25717 |
| Сокальський | 68134 | 70746 | 69331 | 67182 | 60151 | 52817 | 49325 |
| Старосамбірський | 63813 | 58302 | 54860 | 53435 | 48323 | 42818 | 39729 |
| Стрийський | 42723 | 39706 | 36902 | 35426 | 32955 | 30025 | 27829 |
| Турківський | 59104 | 55767 | 55065 | 51633 | 48813 | 45913 | 42875 |
| Яворівський | 46734 | 44368 | 44412 | 43458 | 39703 | 35578 | 33225 |
| м.Львів | 1588 | 648 | 577 | 420 | 359 | 351 | 279 |
| м.Борислав | 1870 | 1177 | 985 | 609 | 521 | 412 | 327 |
| м.Дрогобич | 1872 | 1053 | 935 | 714 | 613 | 443 | 351 |
| м.Моршин | ... | 59 | 44 | 56 | 49 | 47 | 37 |
| м.Новий Розділ | ... | 391 | 346 | 424 | 363 | 231 | 183 |
| м.Самбір | 940 | 672 | 594 | 623 | 534 | 378 | 300 |
| м.Стрий | 468 | 203 | 163 | 154 | 132 | 100 | 79 |
| м.Трускавець | - | 44 | 41 | 21 | 17 | 18 | 14 |
| м.Червоноград | 940 | 697 | 615 | 308 | 264 | 193 | 153 |

**3.37. Питома вага виробництва молока (коров'ячого та козячого)
у господарствах населення до всіх категорій господарств**

(відсотків)

| | 2000 | 2004 | 2005 | 2006 | 2007 | 2008 | 2009 |
|--------------------------|-------------|-------------|-------------|-------------|-------------|-------------|-------------|
| Львівська область | 93,6 | 96,7 | 96,6 | 96,8 | 97,0 | 96,8 | 96,4 |
| Бродівський | 91,4 | 93,3 | 92,8 | 92,5 | 93,5 | 90,8 | 88,7 |
| Буський | 92,0 | 96,7 | 96,8 | 96,9 | 97,7 | 98,4 | 98,9 |
| Городоцький | 89,1 | 96,3 | 96,9 | 97,7 | 98,1 | 98,7 | 98,5 |
| Дрогобицький | 95,4 | 96,2 | 95,7 | 96,0 | 96,1 | 95,3 | 94,9 |
| Жидачівський | 95,5 | 97,2 | 97,0 | 97,1 | 97,2 | 97,5 | 97,3 |
| Жовківський | 95,4 | 97,7 | 98,2 | 98,1 | 97,5 | 97,3 | 96,9 |
| Золочівський | 93,2 | 96,1 | 96,7 | 97,3 | 97,7 | 97,1 | 92,2 |
| Кам'янка-Бузький | 87,9 | 96,3 | 96,6 | 97,5 | 98,7 | 98,6 | 98,0 |
| Миколаївський | 93,3 | 95,3 | 95,6 | 96,1 | 97,2 | 98,1 | 98,3 |
| Мостиський | 93,7 | 97,5 | 97,6 | 97,8 | 98,5 | 98,6 | 98,5 |
| Перемишлянський | 98,5 | 99,2 | 99,3 | 99,6 | 99,9 | 99,8 | 99,8 |
| Пустомитівський | 95,6 | 97,8 | 97,6 | 97,3 | 96,2 | 95,7 | 95,2 |
| Радехівський | 88,3 | 95,3 | 95,1 | 94,9 | 94,7 | 94,8 | 98,1 |
| Самбірський | 94,7 | 97,8 | 98,1 | 98,3 | 98,5 | 98,5 | 98,4 |
| Сколівський | 100,0 | 100,0 | 100,0 | 100,0 | 100,0 | 100,0 | 100,0 |
| Сокальський | 83,0 | 89,9 | 88,9 | 88,4 | 88,4 | 87,2 | 86,1 |
| Старосамбірський | 98,8 | 99,5 | 99,5 | 99,5 | 99,8 | 99,8 | 99,8 |
| Стрийський | 93,8 | 97,6 | 97,9 | 98,5 | 98,9 | 98,6 | 98,3 |
| Турківський | 100,0 | 100,0 | 100,0 | 100,0 | 100,0 | 100,0 | 100,0 |
| Яворівський | 94,3 | 97,4 | 97,5 | 97,7 | 98,0 | 97,9 | 98,0 |
| м.Львів | 84,9 | 86,2 | 91,0 | 92,5 | 94,5 | 94,6 | 95,5 |
| м.Борислав | 100,0 | 99,7 | 94,9 | 98,1 | 97,6 | 100,0 | 100,0 |
| м.Дрогобич | ... | 100,0 | 100,0 | 100,0 | 100,0 | 99,6 | 100,0 |
| м.Моршин | ... | 100,0 | 100,0 | 100,0 | 100,0 | 100,0 | 100,0 |
| м.Новий Розділ | 100,0 | 100,0 | 100,0 | 100,0 | 100,0 | 100,0 | 100,0 |
| м.Самбір | 99,6 | 100,0 | 100,0 | 100,0 | 100,0 | 100,0 | 100,0 |
| м.Стрий | - | 100,0 | 100,0 | 100,0 | 100,0 | 100,0 | 100,0 |
| м.Трускавець | 100,0 | 100,0 | 100,0 | 100,0 | 100,0 | 100,0 | 100,0 |
| м.Червоноград | 100,0 | 100,0 | 100,0 | 100,0 | 100,0 | 100,0 | 100,0 |

3.38. Виробництво яєць від птиці усіх видів у господарствах населення

| | <i>(тис.шт.)</i> | | | | | | |
|--------------------------|------------------|---------------|---------------|---------------|---------------|---------------|---------------|
| | 2000 | 2004 | 2005 | 2006 | 2007 | 2008 | 2009 |
| Львівська область | 410557 | 419260 | 419928 | 420003 | 415946 | 419136 | 434971 |
| Бродівський | 16084 | 16735 | 16769 | 17235 | 17057 | 17161 | 17762 |
| Буський | 16966 | 19505 | 19816 | 20280 | 20607 | 20749 | 21536 |
| Городоцький | 20586 | 22088 | 22088 | 22138 | 21473 | 21176 | 21895 |
| Дрогобицький | 17252 | 17539 | 17255 | 17360 | 17235 | 17393 | 18124 |
| Жидачівський | 26856 | 26755 | 26654 | 26630 | 26064 | 25939 | 26846 |
| Жовківський | 24736 | 25647 | 25034 | 25209 | 25297 | 25783 | 26839 |
| Золочівський | 19901 | 19967 | 20385 | 20597 | 21710 | 22234 | 23053 |
| Кам'янка-Бузький | 16537 | 16171 | 17066 | 16763 | 16798 | 17102 | 17872 |
| Миколаївський | 17989 | 18981 | 18944 | 18481 | 18422 | 18666 | 19300 |
| Мостиський | 23951 | 25361 | 25285 | 25976 | 24734 | 24071 | 24988 |
| Перемишлянський | 19794 | 20216 | 20619 | 21244 | 22207 | 22544 | 23387 |
| Пустомитівський | 24433 | 25410 | 25309 | 25126 | 25438 | 26181 | 27306 |
| Радехівський | 18612 | 18658 | 19154 | 19704 | 19285 | 19672 | 20361 |
| Самбірський | 25238 | 25896 | 25845 | 26402 | 26437 | 26865 | 27858 |
| Сколівський | 7905 | 7821 | 7842 | 7803 | 8126 | 8090 | 8365 |
| Сокальський | 31712 | 32263 | 32229 | 32422 | 30951 | 31559 | 32820 |
| Старосамбірський | 28031 | 27252 | 27171 | 27210 | 26197 | 25652 | 26549 |
| Стрийський | 15975 | 15971 | 16066 | 15658 | 14739 | 14107 | 14699 |
| Турківський | 9933 | 9734 | 9703 | 9570 | 9391 | 9364 | 9682 |
| Яворівський | 21258 | 21900 | 21913 | 19385 | 18897 | 19730 | 20539 |
| м.Львів | 1969 | 1488 | 1320 | 1202 | 1203 | 1256 | 1279 |
| м.Борислав | 1597 | 1212 | 1076 | 668 | 676 | 706 | 719 |
| м.Дрогобич | 1282 | 965 | 856 | 818 | 828 | 865 | 880 |
| м.Моршин | ... | 92 | 77 | 106 | 109 | 114 | 116 |
| м.Новий Розділ | ... | 151 | 133 | 207 | 211 | 221 | 225 |
| м.Самбір | 635 | 480 | 425 | 664 | 680 | 710 | 723 |
| м.Стрий | 573 | 431 | 387 | 390 | 399 | 417 | 425 |
| м.Трускавець | 96 | 75 | 67 | 67 | 69 | 72 | 73 |
| м.Червоноград | 656 | 496 | 440 | 688 | 706 | 737 | 750 |

**3.39. Питома вага виробництва яєць від птиці усіх видів
у господарствах населення до всіх категорій господарств**

(відсотків)

| | 2000 | 2004 | 2005 | 2006 | 2007 | 2008 | 2009 |
|--------------------------|-------------|-------------|-------------|-------------|-------------|-------------|-------------|
| Львівська область | 88,1 | 81,2 | 76,6 | 74,6 | 76,7 | 76,5 | 76,1 |
| Бродівський | 98,0 | 100,0 | 100,0 | 99,9 | 99,9 | 99,7 | 99,8 |
| Буський | 42,0 | 43,4 | 46,7 | 36,4 | 34,1 | 39,8 | 37,8 |
| Городоцький | 99,95 | 98,4 | 99,8 | 99,1 | 99,0 | 100,0 | 100,0 |
| Дрогобицький | 58,9 | 28,8 | 25,4 | 22,9 | 23,1 | 22,3 | 21,7 |
| Жидачівський | 99,96 | 98,0 | 100,0 | 100,0 | 100,0 | 100,0 | 99,9 |
| Жовківський | 87,6 | 60,6 | 70,1 | 63,3 | 68,1 | 85,7 | 84,2 |
| Золочівський | 99,9 | 100,0 | 100,0 | 100,0 | 100,0 | 100,0 | 100,0 |
| Кам'янка-Бузький | 69,8 | 62,9 | 57,0 | 53,5 | 59,2 | 62,8 | 61,8 |
| Миколаївський | 99,0 | 98,2 | 99,7 | 98,5 | 99,1 | 99,6 | 99,5 |
| Мостиський | 99,4 | 99,5 | 99,7 | 99,8 | 100,0 | 100,0 | 99,99 |
| Перемишлянський | 100,0 | 100,0 | 100,0 | 100,0 | 100,0 | 100,0 | 100,0 |
| Пустомитівський | 74,5 | 98,5 | 99,9 | 82,8 | 65,4 | 62,1 | 61,4 |
| Радехівський | 99,99 | 99,9 | 99,9 | 99,9 | 68,2 | 75,5 | 90,8 |
| Самбірський | 99,97 | 100,0 | 100,0 | 100,0 | 100,0 | 100,0 | 100,0 |
| Сколівський | 100,0 | 100,0 | 100,0 | 100,0 | 100,0 | 100,0 | 100,0 |
| Сокальський | 99,7 | 99,3 | 99,7 | 99,5 | 99,6 | 99,6 | 99,5 |
| Старосамбірський | 99,98 | 99,98 | 99,9 | 100,0 | 100,0 | 100,0 | 100,0 |
| Стрийський | 100,0 | 100,0 | 100,0 | 99,2 | 99,2 | 100,0 | 100,0 |
| Турківський | 100,0 | 100,0 | 100,0 | 100,0 | 100,0 | 100,0 | 100,0 |
| Яворівський | 100,0 | 99,99 | 99,9 | 100,0 | 100,0 | 100,0 | 100,0 |
| м.Львів | 99,1 | 99,8 | 98,9 | 99,6 | 100,0 | 100,0 | 100,0 |
| м.Борислав | 100,0 | 100,0 | 100,0 | 100,0 | 100,0 | 100,0 | 100,0 |
| м.Дрогобич | 99,9 | 99,6 | 98,6 | 99,4 | 99,6 | 99,6 | 99,7 |
| м.Моршин | ... | 100,0 | 100,0 | 100,0 | 100,0 | 100,0 | 100,0 |
| м.Новий Розділ | ... | 100,0 | 100,0 | 100,0 | 100,0 | 100,0 | 100,0 |
| м.Самбір | 100,0 | 100,0 | 100,0 | 100,0 | 100,0 | 100,0 | 100,0 |
| м.Стрий | 100,0 | 100,0 | 100,0 | 100,0 | 100,0 | 100,0 | 100,0 |
| м.Трускавець | 100,0 | 100,0 | 100,0 | 100,0 | 100,0 | 100,0 | 100,0 |
| м.Червоноград | 100,0 | 100,0 | 100,0 | 100,0 | 100,0 | 100,0 | 100,0 |

3.40. Виробництво вовни у господарствах населення

(ц)

| | 2000 | 2004 | 2005 | 2006 | 2007 | 2008 | 2009 |
|--------------------------|------------|------------|------------|------------|------------|------------|------------|
| Львівська область | 204 | 153 | 129 | 119 | 110 | 101 | 102 |
| Бродівський | 13 | 10 | 8 | 9 | 7 | 8 | 8 |
| Буський | 4 | 10 | 3 | 4 | 3 | 3 | 3 |
| Городоцький | 2 | 4 | 1 | 1 | 1 | 1 | 1 |
| Дрогобицький | 2 | 3 | 2 | 2 | 2 | 2 | 2 |
| Жидачівський | 5 | 0 | 3 | 3 | 2 | 1 | 1 |
| Жовківський | 14 | 18 | 11 | 9 | 9 | 11 | 11 |
| Золочівський | 8 | 10 | 7 | 4 | 4 | 5 | 5 |
| Кам'янка-Бузький | 28 | 18 | 15 | 10 | 9 | 8 | 8 |
| Миколаївський | 3 | 0 | 2 | 2 | 2 | 3 | 3 |
| Мостиський | 2 | 0 | 2 | 2 | 5 | 2 | 2 |
| Перемишлянський | 11 | 10 | 7 | 8 | 8 | 6 | 6 |
| Пустомитівський | 4 | 10 | 5 | 4 | 7 | 4 | 4 |
| Радехівський | 23 | 18 | 25 | 26 | 18 | 20 | 21 |
| Самбірський | 2 | 0 | 2 | 2 | 2 | 2 | 2 |
| Сколівський | 6 | 0 | 1 | 1 | 4 | 2 | 2 |
| Сокальський | 21 | 10 | 8 | 9 | 8 | 8 | 8 |
| Старосамбірський | 12 | 10 | 11 | 9 | 9 | 6 | 6 |
| Стрийський | 1 | 0 | 1 | 1 | - | 1 | 1 |
| Турківський | 23 | 10 | 8 | 7 | 4 | 3 | 3 |
| Яворівський | 19 | 10 | 7 | 6 | 6 | 5 | 5 |
| м.Львів | - | 1 | - | - | - | - | - |
| м.Борислав | - | - | - | - | - | - | - |
| м.Дрогобич | - | - | - | - | - | - | - |
| м.Моршин | - | - | - | - | - | - | - |
| м.Новий Розділ | - | - | - | - | - | - | - |
| м.Самбір | - | - | - | - | - | - | - |
| м.Стрий | - | - | - | - | - | - | - |
| м.Трускавець | - | - | - | - | - | - | - |
| м.Червоноград | 1 | 1 | - | - | - | - | - |

3.41. Питома вага виробництва вовни у господарствах населення до всіх категорій господарств

(відсотків)

| | 2000 | 2004 | 2005 | 2006 | 2007 | 2008 | 2009 |
|--------------------------|-------------|-------------|-------------|-------------|-------------|-------------|-------------|
| Львівська область | 89,6 | 99,4 | 92,9 | 92,3 | 91,7 | 84,9 | 80,3 |
| Бродівський | 100,0 | 100,0 | 100,0 | 100,0 | 100,0 | 100,0 | 100,0 |
| Буський | 100,0 | 100,0 | 100,0 | 100,0 | 100,0 | 100,0 | 100,0 |
| Городоцький | 100,0 | 100,0 | 50,1 | 50,0 | 33,3 | 25,0 | 25,0 |
| Дрогобицький | 100,0 | 100,0 | 100,0 | 50,0 | 50,0 | 66,7 | 66,7 |
| Жидачівський | 100,0 | 0,0 | 100,0 | 100,0 | 100,0 | 100,0 | 100,0 |
| Жовківський | 100,0 | 100,0 | 100,0 | 100,0 | 100,0 | 100,0 | 100,0 |
| Золочівський | 88,9 | 100,0 | 100,0 | 100,0 | 100,0 | 100,0 | 38,5 |
| Кам'янка-Бузький | 100,0 | 100,0 | 100,0 | 100,0 | 100,0 | 100,0 | 100,0 |
| Миколаївський | 100,0 | 100,0 | 100,0 | 100,0 | 100,0 | 75,0 | 60,0 |
| Мостиський | 100,0 | 100,0 | 100,0 | 100,0 | 100,0 | 100,0 | 100,0 |
| Перемишлянський | 100,0 | 100,0 | 100,0 | 100,0 | 100,0 | 100,0 | 100,0 |
| Пустомитівський | 80,0 | 100,0 | 100,0 | 100,0 | 100,0 | 100,0 | 100,0 |
| Радехівський | 100,0 | 100,0 | 100,0 | 100,0 | 100,0 | 100,0 | 100,0 |
| Самбірський | 100,0 | 100,0 | 40,0 | 18,2 | 18,2 | 14,3 | 20,0 |
| Сколівський | 100,0 | 100,0 | 100,0 | 100,0 | 100,0 | 100,0 | 100,0 |
| Сокальський | 95,5 | 100,0 | 88,9 | 90,0 | 88,9 | 88,9 | 88,9 |
| Старосамбірський | 100,0 | 100,0 | 100,0 | 100,0 | 100,0 | 100,0 | 75,0 |
| Стрийський | 100,0 | 0,0 | 100,0 | 100,0 | - | 100,0 | 100,0 |
| Турківський | 100,0 | 100,0 | 100,0 | 100,0 | 100,0 | 100,0 | 100,0 |
| Яворівський | 95,0 | 100,0 | 100,0 | 100,0 | 100,0 | 100,0 | 100,0 |
| м.Львів | - | 33,3 | - | - | - | - | - |
| м.Борислав | - | - | - | - | - | - | - |
| м.Дрогобич | - | - | - | - | - | - | - |
| м.Моршин | ... | - | - | - | - | - | - |
| м.Новий Розділ | ... | - | - | - | - | - | - |
| м.Самбір | - | - | - | - | - | - | - |
| м.Стрий | - | - | - | - | - | - | - |
| м.Трускавець | - | - | - | - | - | - | - |
| м.Червоноград | 100,0 | 33,3 | - | - | - | - | - |

3.42. поголів'я великої рогатої худоби у господарствах населення

(на кінець року; голів)

| | 2000 | 2004 | 2005 | 2006 | 2007 | 2008 | 2009 |
|--------------------------|---------------|---------------|---------------|---------------|---------------|---------------|---------------|
| Львівська область | 462213 | 351768 | 322079 | 313837 | 285587 | 271227 | 256472 |
| Бродівський | 18120 | 15185 | 16094 | 16428 | 14963 | 14861 | 14381 |
| Буський | 14926 | 11541 | 9857 | 8697 | 8436 | 7545 | 6902 |
| Городоцький | 20886 | 12543 | 11210 | 10651 | 9089 | 8472 | 8171 |
| Дрогобицький | 22176 | 19496 | 18672 | 18593 | 16625 | 15507 | 14366 |
| Жидачівський | 27717 | 17530 | 15761 | 15275 | 13067 | 11862 | 10988 |
| Жовківський | 25072 | 18405 | 18372 | 17378 | 15517 | 14834 | 13982 |
| Золочівський | 19365 | 14562 | 13885 | 13796 | 12988 | 12087 | 11259 |
| Кам'янка-Бузький | 17679 | 12341 | 11430 | 10515 | 9945 | 10103 | 10397 |
| Миколаївський | 18721 | 14115 | 11790 | 11880 | 10087 | 9543 | 9388 |
| Мостиський | 18711 | 14163 | 11965 | 11180 | 9922 | 9529 | 9309 |
| Перемишлянський | 20833 | 17949 | 16996 | 16638 | 15718 | 14556 | 13726 |
| Пустомитівський | 21007 | 13961 | 12568 | 11320 | 9523 | 8321 | 7876 |
| Радехівський | 18960 | 14745 | 14004 | 13955 | 13335 | 12278 | 11585 |
| Самбірський | 28985 | 23838 | 19665 | 19750 | 18475 | 16903 | 15230 |
| Сколівський | 20887 | 18312 | 16930 | 18730 | 17836 | 17280 | 16154 |
| Сокальський | 34712 | 22336 | 19214 | 17525 | 15442 | 14486 | 13917 |
| Старосамбірський | 31650 | 21596 | 20125 | 19798 | 16699 | 16503 | 15530 |
| Стрийський | 17386 | 13096 | 11542 | 10654 | 9678 | 9001 | 8362 |
| Турківський | 38211 | 34237 | 32504 | 31933 | 31165 | 31204 | 29815 |
| Яворівський | 24148 | 19938 | 18146 | 17859 | 15911 | 15243 | 14085 |
| м. Львів | 271 | 221 | 144 | 140 | 127 | 121 | 114 |
| м. Борислав | 428 | 352 | 228 | 222 | 202 | 192 | 182 |
| м. Дрогобич | 566 | 451 | 232 | 226 | 206 | 196 | 185 |
| м. Моршин | ... | 17 | 31 | 30 | 27 | 26 | 25 |
| м. Новий Розділ | ... | 199 | 130 | 127 | 116 | 110 | 104 |
| м. Самбір | 408 | 310 | 334 | 323 | 294 | 279 | 264 |
| м. Стрий | 84 | 67 | 77 | 75 | 68 | 65 | 61 |
| м. Трускавець | 20 | 15 | 8 | 8 | 7 | 7 | 7 |
| м. Червоноград | 284 | 247 | 165 | 131 | 119 | 113 | 107 |

3.43. Питома вага поголів'я великої рогатої худоби у господарствах населення в загальній чисельності його в усіх категоріях господарств

(відсотків)

| | 2000 | 2004 | 2005 | 2006 | 2007 | 2008 | 2009 |
|--------------------------|-------------|-------------|-------------|-------------|-------------|-------------|-------------|
| Львівська область | 81,7 | 89,1 | 88,8 | 88,8 | 90,0 | 90,5 | 90,4 |
| Бродівський | 70,8 | 77,8 | 78,9 | 77,0 | 76,9 | 78,8 | 78,3 |
| Буський | 73,5 | 85,8 | 85,2 | 83,4 | 89,1 | 90,8 | 94,7 |
| Городоцький | 78,4 | 89,8 | 91,1 | 90,4 | 93,2 | 90,7 | 90,7 |
| Дрогобицький | 84,5 | 88,1 | 87,6 | 87,9 | 88,3 | 88,2 | 87,7 |
| Жидачівський | 85,8 | 88,9 | 89,1 | 89,5 | 88,3 | 90,4 | 89,1 |
| Жовківський | 85,3 | 84,4 | 83,4 | 82,6 | 81,2 | 80,1 | 81,0 |
| Золочівський | 75,7 | 87,0 | 89,1 | 89,8 | 90,2 | 91,8 | 90,2 |
| Кам'янка-Бузький | 62,1 | 83,5 | 86,4 | 88,6 | 93,9 | 94,8 | 94,1 |
| Миколаївський | 79,5 | 83,1 | 83,3 | 85,1 | 90,1 | 94,9 | 96,1 |
| Мостиський | 85,0 | 92,0 | 91,3 | 91,8 | 95,7 | 96,1 | 95,9 |
| Перемишлянський | 94,4 | 97,3 | 98,1 | 99,0 | 98,2 | 98,8 | 99,3 |
| Пустомитівський | 87,6 | 92,2 | 91,4 | 90,1 | 88,9 | 86,9 | 96,4 |
| Радехівський | 69,6 | 83,9 | 84,2 | 84,9 | 86,1 | 86,8 | 85,6 |
| Самбірський | 84,7 | 91,7 | 90,5 | 91,2 | 92,0 | 90,1 | 88,2 |
| Сколівський | 99,9 | 100,0 | 100,0 | 100,0 | 100,0 | 100,0 | 100,0 |
| Сокальський | 62,6 | 69,9 | 66,2 | 63,0 | 65,1 | 66,6 | 68,4 |
| Старосамбірський | 97,4 | 98,6 | 98,5 | 99,0 | 99,1 | 99,0 | 98,7 |
| Стрийський | 83,5 | 93,5 | 92,0 | 94,0 | 96,1 | 95,9 | 95,6 |
| Турківський | 99,9 | 100,0 | 100,0 | 100,0 | 100,0 | 100,0 | 100,0 |
| Яворівський | 88,3 | 95,6 | 95,4 | 96,8 | 97,4 | 97,6 | 97,7 |
| м.Львів | 27,7 | 48,0 | 67,9 | 83,8 | 84,7 | 89,0 | 87,0 |
| м.Борислав | 100,0 | 100,0 | 100,0 | 100,0 | 100,0 | 100,0 | 100,0 |
| м.Дрогобич | 97,8 | 99,3 | 97,1 | 96,2 | 98,1 | 98,5 | 98,9 |
| м.Моршин | ... | 100,0 | 100,0 | 100,0 | 100,0 | 100,0 | 100,0 |
| м.Новий Розділ | ... | 100,0 | 100,0 | 100,0 | 100,0 | 100,0 | 100,0 |
| м.Самбір | 100,0 | 100,0 | 100,0 | 100,0 | 100,0 | 100,0 | 100,0 |
| м.Стрий | 94,4 | 100,0 | 100,0 | 100,0 | 100,0 | 100,0 | 100,0 |
| м.Трускавець | 80,0 | 100,0 | 100,0 | 100,0 | 100,0 | 100,0 | 100,0 |
| м.Червоноград | 100,0 | 100,0 | 100,0 | 100,0 | 100,0 | 100,0 | 100,0 |

3.44. поголів'я корів у господарствах населення

(на кінець року; голів)

| | 2000 | 2004 | 2005 | 2006 | 2007 | 2008 | 2009 |
|--------------------------|---------------|---------------|---------------|---------------|---------------|---------------|---------------|
| Львівська область | 300829 | 246197 | 221112 | 201392 | 180514 | 166965 | 160914 |
| Бродівський | 12872 | 11429 | 10812 | 10290 | 9745 | 9034 | 8863 |
| Буський | 10204 | 8383 | 7146 | 6128 | 5364 | 4934 | 4665 |
| Городоцький | 13070 | 9109 | 8396 | 7532 | 6465 | 5838 | 5506 |
| Дрогобицький | 17425 | 14404 | 13040 | 11801 | 10649 | 9877 | 9419 |
| Жидачівський | 17696 | 13317 | 11768 | 10566 | 9249 | 8258 | 7761 |
| Жовківський | 18732 | 15109 | 14089 | 12671 | 11516 | 10704 | 10353 |
| Золочівський | 12075 | 10000 | 9159 | 8331 | 7472 | 6687 | 6369 |
| Кам'янка-Бузький | 11833 | 9378 | 8231 | 7399 | 6557 | 6482 | 6516 |
| Миколаївський | 10985 | 9838 | 8342 | 7692 | 6678 | 6113 | 5902 |
| Мостиський | 12073 | 9903 | 8674 | 7537 | 6600 | 6123 | 5944 |
| Перемишлянський | 12517 | 10450 | 9585 | 9032 | 8225 | 7432 | 7129 |
| Пустомитівський | 14732 | 10628 | 9042 | 7868 | 6752 | 5852 | 5566 |
| Радехівський | 11615 | 9883 | 9329 | 8756 | 8096 | 7528 | 7216 |
| Самбірський | 17086 | 15475 | 13629 | 12129 | 11044 | 10345 | 9336 |
| Сколівський | 12971 | 11247 | 10148 | 9967 | 9050 | 8387 | 8177 |
| Сокальський | 21895 | 15971 | 14387 | 13063 | 11648 | 10770 | 10241 |
| Старосамбірський | 19704 | 15093 | 13659 | 12395 | 10833 | 9963 | 9603 |
| Стрийський | 12693 | 9546 | 8112 | 6962 | 6170 | 5642 | 5373 |
| Турківський | 22140 | 20496 | 19216 | 18134 | 16839 | 16141 | 16340 |
| Яворівський | 16965 | 15084 | 13397 | 12274 | 10786 | 10137 | 9942 |
| м.Львів | 223 | 195 | 120 | 109 | 98 | 91 | 88 |
| м.Борислав | 403 | 333 | 174 | 158 | 142 | 131 | 126 |
| м.Дрогобич | 366 | 316 | 204 | 186 | 167 | 154 | 1484 |
| м.Моршин | ... | 15 | 16 | 15 | 13 | 12 | 12 |
| м.Новий Розділ | ... | 117 | 121 | 110 | 99 | 92 | 89 |
| м.Самбір | 245 | 201 | 178 | 162 | 145 | 134 | 129 |
| м.Стрий | 69 | 55 | 44 | 40 | 36 | 33 | 32 |
| м.Трускавець | 17 | 14 | 6 | 5 | 4 | 4 | 4 |
| м.Червоноград | 223 | 208 | 88 | 80 | 72 | 67 | 65 |

3.45. Питома вага поголів'я корів у господарствах населення в загальній чисельності його в усіх категоріях господарств

(відсотків)

| | 2000 | 2004 | 2005 | 2006 | 2007 | 2008 | 2009 |
|--------------------------|-------------|-------------|-------------|-------------|-------------|-------------|-------------|
| Львівська область | 89,3 | 94,3 | 93,9 | 93,6 | 94,0 | 94,0 | 93,0 |
| Бродівський | 86,6 | 90,2 | 89,6 | 87,7 | 87,0 | 87,6 | 86,5 |
| Буський | 84,7 | 93,1 | 92,6 | 93,5 | 94,1 | 95,5 | 97,4 |
| Городоцький | 82,9 | 94,1 | 95,6 | 95,2 | 97,3 | 96,6 | 95,9 |
| Дрогобицький | 91,5 | 93,2 | 92,3 | 91,8 | 91,2 | 91,6 | 91,8 |
| Жидачівський | 92,6 | 95,0 | 94,6 | 93,6 | 93,3 | 94,7 | 94,2 |
| Жовківський | 90,1 | 92,2 | 91,5 | 90,5 | 88,6 | 88,7 | 87,8 |
| Золочівський | 87,4 | 94,7 | 94,7 | 95,2 | 95,1 | 94,2 | 93,8 |
| Кам'янка-Бузький | 77,4 | 92,2 | 91,8 | 93,0 | 96,2 | 96,1 | 95,2 |
| Миколаївський | 87,4 | 91,1 | 90,3 | 89,9 | 93,8 | 95,8 | 97,2 |
| Мостиський | 89,5 | 94,9 | 94,6 | 94,3 | 96,8 | 97,4 | 97,3 |
| Перемишлянський | 96,5 | 98,2 | 98,7 | 99,4 | 99,6 | 99,5 | 99,4 |
| Пустомитівський | 91,8 | 95,7 | 95,5 | 94,3 | 93,3 | 91,6 | 91,9 |
| Радехівський | 82,2 | 92,2 | 91,1 | 90,9 | 90,7 | 90,8 | 90,2 |
| Самбірський | 91,4 | 95,3 | 94,2 | 93,5 | 94,7 | 93,2 | 100,0 |
| Сколівський | 100,0 | 100,0 | 100,0 | 100,0 | 100,0 | 100,0 | 80,9 |
| Сокальський | 76,6 | 84,0 | 82,2 | 80,7 | 81,5 | 80,9 | 99,2 |
| Старосамбірський | 97,7 | 99,0 | 98,8 | 99,3 | 99,5 | 99,4 | 96,6 |
| Стрийський | 89,4 | 95,6 | 96,2 | 96,4 | 97,0 | 96,2 | 100,0 |
| Турківський | 100,0 | 100,0 | 100,0 | 100,0 | 100,0 | 100,0 | 97,9 |
| Яворівський | 91,2 | 97,1 | 96,8 | 97,5 | 97,4 | 97,7 | 91,7 |
| м.Львів | 63,5 | 72,8 | 81,1 | 89,3 | 89,1 | 90,1 | 100,0 |
| м.Борислав | 100,0 | 100,0 | 100,0 | 100,0 | 100,0 | 100,0 | 100,0 |
| м.Дрогобич | 100,0 | 99,0 | 99,0 | 98,4 | 98,2 | 98,7 | 100,0 |
| м.Моршин | ... | 100,0 | 100,0 | 100,0 | 100,0 | 100,0 | 100,0 |
| м.Новий Розділ | ... | 100,0 | 100,0 | 100,0 | 100,0 | 100,0 | 100,0 |
| м.Самбір | 100,0 | 100,0 | 100,0 | 100,0 | 100,0 | 100,0 | 100,0 |
| м.Стрий | 97,2 | 100,0 | 100,0 | 100,0 | 100,0 | 100,0 | 100,0 |
| м.Трускавець | 89,5 | 100,0 | 100,0 | 100,0 | 100,0 | 100,0 | 100,0 |
| м.Червоноград | 100,0 | 100,0 | 100,0 | 100,0 | 100,0 | 100,0 | 100,0 |

3.46. Поголів'я великої рогатої худоби у господарствах населення сільської місцевості з розрахунку на 100 домогосподарств

(на кінець року; голів)

| | 2000 | 2004 | 2005 | 2006 | 2007 | 2008 | 2009 |
|--------------------------|------------|-----------|-----------|-----------|-----------|-----------|-----------|
| Львівська область | 126 | 97 | 92 | 97 | 83 | 78 | 75 |
| Бродівський | 138 | 122 | 133 | 138 | 124 | 124 | 121 |
| Буський | 114 | 89 | 78 | 72 | 70 | 63 | 58 |
| Городоцький | 126 | 78 | 72 | 69 | 58 | 54 | 53 |
| Дрогобицький | 92 | 81 | 80 | 81 | 71 | 66 | 62 |
| Жидачівський | 140 | 91 | 78 | 89 | 75 | 68 | 64 |
| Жовківський | 109 | 79 | 88 | 84 | 74 | 71 | 67 |
| Золочівський | 119 | 93 | 91 | 92 | 87 | 83 | 78 |
| Кам'янка-Бузький | 139 | 99 | 95 | 88 | 83 | 86 | 88 |
| Миколаївський | 125 | 95 | 78 | 86 | 73 | 69 | 68 |
| Мостиський | 108 | 83 | 83 | 79 | 70 | 67 | 66 |
| Перемишлянський | 151 | 131 | 136 | 136 | 128 | 119 | 113 |
| Пустомитівський | 60 | 39 | 36 | 32 | 25 | 21 | 20 |
| Радехівський | 143 | 112 | 111 | 113 | 107 | 99 | 94 |
| Самбірський | 136 | 113 | 96 | 97 | 87 | 80 | 72 |
| Сколівський | 155 | 141 | 136 | 153 | 144 | 141 | 127 |
| Сокальський | 174 | 115 | 100 | 92 | 81 | 76 | 74 |
| Старосамбірський | 148 | 105 | 105 | 103 | 87 | 86 | 81 |
| Стрийський | 93 | 72 | 64 | 59 | 53 | 50 | 46 |
| Турківський | 252 | 226 | 223 | 224 | 209 | 209 | 200 |
| Яворівський | 114 | 93 | 85 | 91 | 80 | 77 | 71 |

3.47. поголів'я корів у господарствах населення сільської місцевості з розрахунку на 100 домогосподарств

(на кінець року; голів)

| | 2000 | 2004 | 2005 | 2006 | 2007 | 2008 | 2009 |
|--------------------------|-----------|-----------|-----------|-----------|-----------|-----------|-----------|
| Львівська область | 82 | 68 | 63 | 59 | 53 | 49 | 47 |
| Бродівський | 98 | 92 | 89 | 86 | 82 | 76 | 76 |
| Буський | 78 | 65 | 56 | 51 | 44 | 41 | 39 |
| Городоцький | 78 | 56 | 54 | 48 | 41 | 37 | 36 |
| Дрогобицький | 73 | 61 | 56 | 51 | 46 | 43 | 41 |
| Жидачівський | 88 | 68 | 58 | 61 | 53 | 48 | 46 |
| Жовківський | 81 | 65 | 68 | 62 | 56 | 52 | 50 |
| Золочівський | 74 | 64 | 60 | 55 | 50 | 46 | 44 |
| Кам'янка-Бузький | 93 | 75 | 68 | 62 | 55 | 55 | 55 |
| Миколаївський | 73 | 66 | 55 | 56 | 48 | 44 | 43 |
| Мостиський | 70 | 58 | 60 | 53 | 46 | 43 | 42 |
| Перемишлянський | 90 | 76 | 76 | 74 | 67 | 61 | 59 |
| Пустомитівський | 42 | 30 | 26 | 22 | 19 | 16 | 15 |
| Радехівський | 88 | 75 | 74 | 70 | 65 | 61 | 59 |
| Самбірський | 80 | 73 | 66 | 60 | 54 | 51 | 46 |
| Сколівський | 95 | 86 | 81 | 81 | 73 | 68 | 64 |
| Сокальський | 108 | 81 | 74 | 68 | 61 | 56 | 54 |
| Старосамбірський | 93 | 74 | 71 | 65 | 57 | 52 | 50 |
| Стрийський | 68 | 52 | 45 | 39 | 34 | 31 | 30 |
| Турківський | 146 | 135 | 131 | 127 | 114 | 109 | 111 |
| Яворівський | 79 | 70 | 63 | 62 | 55 | 52 | 50 |

3.48. поголів'я свиней у господарствах населення

(на кінець року; голів)

| | 2000 | 2004 | 2005 | 2006 | 2007 | 2008 | 2009 |
|--------------------------|---------------|---------------|---------------|---------------|---------------|---------------|---------------|
| Львівська область | 241049 | 206797 | 196637 | 210724 | 202259 | 188634 | 201721 |
| Бродівський | 13577 | 11464 | 14503 | 16013 | 14886 | 13353 | 15155 |
| Буський | 13218 | 11244 | 10624 | 9638 | 9625 | 9128 | 9672 |
| Городоцький | 8347 | 5926 | 7074 | 9028 | 8735 | 9048 | 9475 |
| Дрогобицький | 6831 | 5137 | 4586 | 5424 | 4985 | 5116 | 5660 |
| Жидачівський | 10640 | 7455 | 6580 | 7603 | 5683 | 5554 | 5613 |
| Жовківський | 16892 | 14714 | 15657 | 16896 | 16656 | 15070 | 16422 |
| Золочівський | 9822 | 8990 | 8955 | 11376 | 12374 | 10305 | 10696 |
| Кам'янка-Бузький | 13801 | 13410 | 12915 | 13078 | 12134 | 11661 | 1265 |
| Миколаївський | 7665 | 5585 | 5046 | 5427 | 4329 | 3313 | 4335 |
| Мостиський | 6460 | 6614 | 4850 | 5242 | 5660 | 5688 | 6343 |
| Перемишлянський | 9224 | 9350 | 9390 | 10089 | 10709 | 10347 | 10670 |
| Пустомитівський | 10802 | 8674 | 8621 | 8604 | 8140 | 6972 | 6905 |
| Радехівський | 19229 | 17515 | 18388 | 21274 | 20945 | 19131 | 19281 |
| Самбірський | 8509 | 7394 | 5967 | 5947 | 6608 | 6119 | 6830 |
| Сколівський | 4931 | 3883 | 3211 | 3900 | 3304 | 3120 | 3407 |
| Сокальський | 34697 | 32084 | 28007 | 27332 | 26006 | 23860 | 25325 |
| Старосамбірський | 10998 | 6620 | 6421 | 7242 | 7307 | 8810 | 9027 |
| Стрийський | 7206 | 5028 | 3794 | 3404 | 3365 | 2906 | 3052 |
| Турківський | 13571 | 11674 | 9995 | 8847 | 7889 | 8135 | 8425 |
| Яворівський | 11371 | 10892 | 10668 | 12881 | 11497 | 9672 | 11638 |
| м. Львів | 616 | 539 | 308 | 329 | 316 | 294 | 316 |
| м. Борислав | 379 | 404 | 116 | 124 | 119 | 111 | 119 |
| м. Дрогобич | 1081 | 1021 | 85 | 91 | 88 | 82 | 88 |
| м. Моршин | ... | 8 | 32 | 34 | 33 | 31 | 33 |
| м. Новий Розділ | ... | 102 | 105 | 112 | 108 | 101 | 109 |
| м. Самбір | 325 | 277 | 336 | 359 | 345 | 322 | 346 |
| м. Стрий | 277 | 237 | 92 | 98 | 94 | 88 | 95 |
| м. Трускавець | 31 | 39 | 3 | 3 | 3 | 3 | 3 |
| м. Червоноград | 549 | 517 | 308 | 329 | 316 | 294 | 316 |

3.49. Питома вага поголів'я свиней у господарствах населення в загальній чисельності його в усіх категоріях господарств

(відсотків)

| | 2000 | 2004 | 2005 | 2006 | 2007 | 2008 | 2009 |
|--------------------------|-------------|-------------|-------------|-------------|-------------|-------------|-------------|
| Львівська область | 92,4 | 88,4 | 85,4 | 82,7 | 79,8 | 72,9 | 66,0 |
| Бродівський | 90,2 | 87,1 | 89,9 | 89,1 | 92,7 | 95,0 | 95,9 |
| Буський | 90,2 | 86,3 | 83,8 | 71,2 | 60,0 | 46,0 | 54,9 |
| Городоцький | 96,3 | 88,1 | 88,2 | 88,5 | 90,0 | 93,3 | 88,2 |
| Дрогобицький | 95,2 | 96,4 | 95,3 | 90,1 | 92,6 | 91,3 | 90,1 |
| Жидачівський | 94,6 | 86,6 | 75,1 | 69,6 | 67,1 | 64,7 | 64,3 |
| Жовківський | 92,8 | 85,6 | 80,3 | 54,4 | 66,0 | 64,6 | 67,6 |
| Золочівський | 93,8 | 93,9 | 89,2 | 91,4 | 74,1 | 69,2 | 60,7 |
| Кам'янка-Бузький | 90,8 | 95,2 | 95,0 | 92,1 | 85,8 | 83,8 | 76,1 |
| Миколаївський | 98,0 | 97,1 | 94,2 | 85,9 | 78,6 | 68,8 | 71,6 |
| Мостиський | 92,7 | 84,1 | 75,6 | 83,4 | 88,9 | 87,6 | 85,8 |
| Перемишлянський | 96,9 | 98,3 | 98,4 | 97,1 | 94,8 | 88,1 | 77,0 |
| Пустомитівський | 95,9 | 74,4 | 75,0 | 60,4 | 57,6 | 59,9 | 79,6 |
| Радехівський | 93,5 | 95,8 | 97,3 | 96,5 | 95,8 | 90,7 | 89,1 |
| Самбірський | 92,0 | 89,0 | 79,7 | 68,4 | 73,6 | 76,9 | 72,0 |
| Сколівський | 98,3 | 98,7 | 99,8 | 100,0 | 100,0 | 100,0 | 100,0 |
| Сокальський | 84,3 | 84,5 | 76,1 | 68,6 | 74,6 | 74,9 | 71,7 |
| Старосамбірський | 98,8 | 95,4 | 88,9 | 89,9 | 91,8 | 91,5 | 91,1 |
| Стрийський | 87,7 | 51,3 | 48,3 | 67,6 | 55,1 | 13,9 | 6,1 |
| Турківський | 100,0 | 100,0 | 100,0 | 100,0 | 100,0 | 100,0 | 100,0 |
| Яворівський | 98,4 | 99,0 | 98,4 | 97,3 | 97,7 | 97,6 | 89,7 |
| м.Львів | 40,7 | 59,1 | 67,0 | 89,2 | 80,0 | 84,0 | 84,0 |
| м.Борислав | 100,0 | 100,0 | 100,0 | 100,0 | 100,0 | 100,0 | 100,0 |
| м.Дрогобич | 99,4 | 94,6 | 63,9 | 56,5 | 74,0 | 48,2 | 38,8 |
| м.Моршин | ... | 100,0 | 100,0 | 100,0 | 100,0 | 100,0 | 100,0 |
| м.Новий Розділ | ... | 100,0 | 100,0 | 100,0 | 100,0 | 100,0 | 100,0 |
| м.Самбір | 100,0 | 100,0 | 100,0 | 100,0 | 100,0 | 100,0 | 100,0 |
| м.Стрий | 100,0 | 100,0 | 100,0 | 100,0 | 100,0 | 100,0 | 100,0 |
| м.Трускавець | 88,6 | 100,0 | 100,0 | 100,0 | 100,0 | 100,0 | 100,0 |
| м.Червоноград | 100,0 | 100,0 | 100,0 | 100,0 | 100,0 | 100,0 | 100,0 |

3.50. поголів'я свиней у господарствах населення сільської місцевості з розрахунку на 100 домогосподарств

(на кінець року; голів)

| | 2000 | 2004 | 2005 | 2006 | 2007 | 2008 | 2009 |
|--------------------------|-----------|-----------|-----------|-----------|-----------|-----------|-----------|
| Львівська область | 63 | 54 | 55 | 60 | 53 | 49 | 52 |
| Бродівський | 100 | 88 | 118 | 132 | 117 | 104 | 121 |
| Буський | 94 | 80 | 83 | 80 | 62 | 58 | 62 |
| Городоцький | 50 | 37 | 46 | 59 | 32 | 26 | 30 |
| Дрогобицький | 28 | 21 | 20 | 24 | 18 | 16 | 19 |
| Жидачівський | 53 | 38 | 30 | 41 | 29 | 27 | 27 |
| Жовківський | 73 | 63 | 73 | 75 | 77 | 68 | 73 |
| Золочівський | 52 | 49 | 58 | 80 | 68 | 60 | 63 |
| Кам'янка-Бузький | 105 | 104 | 104 | 106 | 91 | 95 | 101 |
| Миколаївський | 51 | 37 | 33 | 39 | 23 | 20 | 24 |
| Мостиський | 35 | 36 | 33 | 37 | 38 | 38 | 43 |
| Перемишлянський | 66 | 67 | 73 | 80 | 85 | 81 | 82 |
| Пустомитівський | 29 | 23 | 24 | 24 | 21 | 18 | 17 |
| Радехівський | 131 | 120 | 132 | 152 | 133 | 119 | 124 |
| Самбірський | 38 | 33 | 29 | 30 | 31 | 29 | 33 |
| Сколівський | 37 | 29 | 26 | 32 | 27 | 26 | 27 |
| Сокальський | 168 | 159 | 138 | 135 | 124 | 115 | 119 |
| Старосамбірський | 49 | 31 | 31 | 35 | 34 | 41 | 42 |
| Стрийський | 38 | 27 | 21 | 19 | 18 | 16 | 17 |
| Турківський | 89 | 76 | 70 | 64 | 57 | 58 | 60 |
| Яворівський | 52 | 50 | 51 | 66 | 56 | 47 | 54 |

3.51. поголів'я овець та кіз у господарствах населення

(на кінець року; голів)

| | 2000 | 2004 | 2005 | 2006 | 2007 | 2008 | 2009 |
|--------------------------|--------------|--------------|--------------|--------------|--------------|--------------|--------------|
| Львівська область | 32814 | 25754 | 22514 | 20782 | 19697 | 19496 | 20457 |
| Бродівський | 1295 | 832 | 939 | 816 | 801 | 734 | 782 |
| Буський | 1100 | 856 | 846 | 639 | 616 | 543 | 540 |
| Городоцький | 1460 | 926 | 907 | 895 | 753 | 785 | 828 |
| Дрогобицький | 1554 | 1338 | 1271 | 1132 | 1160 | 1112 | 1151 |
| Жидачівський | 1159 | 991 | 1004 | 963 | 971 | 889 | 985 |
| Жовківський | 1701 | 1192 | 1065 | 1066 | 1159 | 933 | 983 |
| Золочівський | 1383 | 1307 | 1011 | 889 | 954 | 882 | 1038 |
| Кам'янка-Бузький | 1619 | 1138 | 805 | 762 | 804 | 844 | 974 |
| Миколаївський | 1322 | 922 | 681 | 614 | 568 | 527 | 574 |
| Мостиський | 893 | 794 | 821 | 840 | 782 | 903 | 1076 |
| Перемишлянський | 1363 | 1272 | 1405 | 1412 | 1335 | 1399 | 1422 |
| Пустомитівський | 2432 | 1948 | 1722 | 1713 | 1602 | 1657 | 1564 |
| Радехівський | 1543 | 1533 | 1500 | 1459 | 1198 | 1111 | 1155 |
| Самбірський | 848 | 791 | 678 | 670 | 667 | 661 | 710 |
| Сколівський | 1087 | 622 | 577 | 658 | 608 | 610 | 709 |
| Сокальський | 1493 | 1047 | 881 | 806 | 816 | 719 | 731 |
| Старосамбірський | 2486 | 1566 | 1413 | 1381 | 1207 | 1393 | 1297 |
| Стрийський | 1875 | 1591 | 1383 | 929 | 841 | 866 | 881 |
| Турківський | 1385 | 858 | 803 | 612 | 534 | 647 | 662 |
| Яворівський | 1792 | 1529 | 1205 | 1066 | 927 | 892 | 947 |
| м. Львів | 832 | 710 | 519 | 474 | 452 | 450 | 469 |
| м. Борислав | 667 | 583 | 327 | 299 | 285 | 284 | 296 |
| м. Дрогобич | 856 | 743 | 245 | 224 | 214 | 213 | 222 |
| м. Моршин | ... | 45 | 58 | 53 | 51 | 51 | 53 |
| м. Новий Розділ | ... | 38 | 33 | 30 | 29 | 29 | 30 |
| м. Самбір | 157 | 132 | 189 | 173 | 165 | 164 | 171 |
| м. Стрий | 126 | 105 | 71 | 65 | 62 | 62 | 65 |
| м. Трускавець | 76 | 74 | 25 | 23 | 22 | 22 | 23 |
| м. Червоноград | 310 | 271 | 130 | 119 | 114 | 114 | 119 |

3.52. поголів'я овець у господарствах населення

(на кінець року; голів)

| | 2000 | 2004 | 2005 | 2006 | 2007 | 2008 | 2009 |
|--------------------------|-------------|-------------|-------------|-------------|-------------|-------------|-------------|
| Львівська область | 7658 | 4619 | 4391 | 4179 | 3867 | 3746 | 4015 |
| Бродівський | 629 | 290 | 349 | 265 | 317 | 292 | 304 |
| Буський | 182 | 106 | 102 | 101 | 122 | 90 | 104 |
| Городоцький | 105 | 41 | 48 | 44 | 24 | 24 | 38 |
| Дрогобицький | 91 | 83 | 68 | 61 | 78 | 57 | 62 |
| Жидачівський | 201 | 104 | 105 | 69 | 53 | 53 | 75 |
| Жовківський | 799 | 376 | 318 | 348 | 410 | 304 | 358 |
| Золочівський | 241 | 246 | 153 | 139 | 177 | 145 | 213 |
| Кам'янка-Бузький | 929 | 531 | 364 | 344 | 325 | 333 | 429 |
| Миколаївський | 130 | 74 | 97 | 84 | 107 | 103 | 125 |
| Мостиський | 84 | 63 | 100 | 181 | 87 | 137 | 146 |
| Перемишлянський | 331 | 238 | 267 | 288 | 232 | 283 | 301 |
| Пустомитівський | 233 | 191 | 150 | 242 | 170 | 269 | 165 |
| Радехівський | 1089 | 908 | 998 | 754 | 766 | 696 | 746 |
| Самбірський | 90 | 65 | 65 | 56 | 43 | 47 | 58 |
| Сколівський | 246 | 50 | 48 | 136 | 39 | 40 | 61 |
| Сокальський | 655 | 289 | 326 | 311 | 312 | 238 | 218 |
| Старосамбірський | 635 | 397 | 327 | 380 | 249 | 299 | 255 |
| Стрийський | 20 | 19 | 15 | 8 | 22 | 29 | 30 |
| Турківський | 574 | 270 | 246 | 139 | 121 | 109 | 119 |
| Яворівський | 373 | 265 | 237 | 221 | 205 | 190 | 200 |
| м.Львів | 6 | 3 | 3 | 3 | 3 | 3 | 3 |
| м.Борислав | - | - | - | - | - | - | - |
| м.Дрогобич | 5 | 3 | - | - | - | - | - |
| м.Моршин | ... | - | - | - | - | - | - |
| м.Новий Розділ | ... | 1 | - | - | - | - | - |
| м.Самбір | - | - | - | - | - | - | - |
| м.Стрий | - | - | 3 | 3 | 3 | 3 | 3 |
| м.Трускавець | - | - | - | - | - | - | - |
| м.Червоноград | 10 | 6 | 2 | 2 | 2 | 2 | 2 |

3.53. Питома вага поголів'я овець у господарствах населення в загальній чисельності їх в усіх категоріях господарств

(відсотків)

| | 2000 | 2004 | 2005 | 2006 | 2007 | 2008 | 2009 |
|--------------------------|-------------|-------------|-------------|-------------|-------------|-------------|-------------|
| Львівська область | 92,7 | 85,1 | 84,6 | 83,7 | 77,5 | 73,1 | 70,8 |
| Бродівський | 95,2 | 92,4 | 92,3 | 88,0 | 97,0 | 99,3 | 99,3 |
| Буський | 85,5 | 86,9 | 100,0 | 100,0 | 100,0 | 100,0 | 100,0 |
| Городоцький | 100,0 | 41,8 | 41,4 | 28,0 | 16,1 | 15,4 | 24,1 |
| Дрогобицький | 94,8 | 98,8 | 98,6 | 51,3 | 63,4 | 57,6 | 43,7 |
| Жидачівський | 98,5 | 96,3 | 96,3 | 94,5 | 52,0 | 100,0 | 71,4 |
| Жовківський | 97,9 | 100,0 | 100,0 | 100,0 | 100,0 | 100,0 | 100,0 |
| Золочівський | 79,8 | 70,5 | 54,8 | 45,1 | 39,4 | 31,3 | 26,9 |
| Кам'янка-Бузький | 99,9 | 99,8 | 99,7 | 99,7 | 99,7 | 99,7 | 99,8 |
| Миколаївський | 91,6 | 43,3 | 54,2 | 48,0 | 51,0 | 51,5 | 52,5 |
| Мостиський | 80,0 | 100,0 | 100,0 | 100,0 | 94,6 | 95,8 | 96,7 |
| Перемишлянський | 100,0 | 91,2 | 89,9 | 84,5 | 77,3 | 76,1 | 70,3 |
| Пустомитівський | 82,3 | 63,2 | 63,6 | 93,1 | 88,6 | 53,7 | 46,7 |
| Радехівський | 94,1 | 92,4 | 93,7 | 97,4 | 98,0 | 97,8 | 99,6 |
| Самбірський | 84,9 | 38,9 | 35,7 | 23,0 | 12,8 | 12,7 | 17,6 |
| Сколівський | 99,6 | 98,0 | 98,0 | 99,3 | 97,5 | 100,0 | 100,0 |
| Сокальський | 88,8 | 90,9 | 90,6 | 89,6 | 87,6 | 87,2 | 79,3 |
| Старосамбірський | 98,5 | 100,0 | 100,0 | 100,0 | 100,0 | 87,9 | 86,4 |
| Стрийський | 80,0 | 100,0 | 100,0 | 100,0 | 26,8 | 46,0 | 46,9 |
| Турківський | 100,0 | 100,0 | 100,0 | 100,0 | 100,0 | 100,0 | 100,0 |
| Яворівський | 81,5 | 78,4 | 76,9 | 91,7 | 96,7 | 97,4 | 100,0 |
| м.Львів | 13,6 | 5,9 | 10,7 | 50,0 | 50,0 | 37,5 | 50,0 |
| м.Борислав | - | - | - | - | - | - | - |
| м.Дрогобич | 71,4 | 6,3 | - | - | - | - | - |
| м.Моршин | ... | - | - | - | - | - | - |
| м.Новий Розділ | ... | 100,0 | - | - | - | - | - |
| м.Самбір | - | - | - | - | - | - | - |
| м.Стрий | - | - | 100,0 | 100,0 | 100,0 | 100,0 | 100,0 |
| м.Трускавець | - | - | - | - | - | - | - |
| м.Червоноград | 100,0 | 100,0 | 100,0 | 100,0 | 100,0 | 100,0 | 100,0 |

3.54. Поголів'я кіз у господарствах населення

(на кінець року; голів)

| | 2000 | 2004 | 2005 | 2006 | 2007 | 2008 | 2009 |
|--------------------------|--------------|--------------|--------------|--------------|--------------|--------------|--------------|
| Львівська область | 25156 | 21135 | 18123 | 16603 | 15830 | 15750 | 16442 |
| Бродівський | 666 | 542 | 590 | 551 | 484 | 442 | 478 |
| Буський | 918 | 750 | 744 | 538 | 494 | 453 | 436 |
| Городоцький | 1355 | 885 | 859 | 851 | 729 | 761 | 790 |
| Дрогобицький | 1463 | 1255 | 1203 | 1071 | 1082 | 1055 | 1089 |
| Жидачівський | 958 | 887 | 899 | 894 | 918 | 836 | 910 |
| Жовківський | 902 | 816 | 747 | 718 | 749 | 629 | 625 |
| Золочівський | 1142 | 1061 | 858 | 750 | 777 | 737 | 825 |
| Кам'янка-Бузький | 690 | 607 | 441 | 418 | 479 | 511 | 545 |
| Миколаївський | 1192 | 848 | 584 | 530 | 461 | 424 | 449 |
| Мостиський | 809 | 731 | 721 | 659 | 695 | 766 | 930 |
| Перемишлянський | 1032 | 1034 | 1138 | 1124 | 1103 | 1116 | 1121 |
| Пустомитівський | 2199 | 1757 | 1572 | 1471 | 1432 | 1388 | 1399 |
| Радехівський | 454 | 625 | 502 | 705 | 432 | 415 | 409 |
| Самбірський | 758 | 726 | 613 | 614 | 624 | 614 | 652 |
| Сколівський | 841 | 572 | 529 | 522 | 569 | 570 | 648 |
| Сокальський | 838 | 758 | 555 | 495 | 504 | 481 | 513 |
| Старосамбірський | 1851 | 1169 | 1086 | 1001 | 958 | 1094 | 1042 |
| Стрийський | 1855 | 1572 | 1368 | 921 | 819 | 837 | 851 |
| Турківський | 811 | 588 | 557 | 473 | 413 | 538 | 543 |
| Яворівський | 1419 | 1264 | 968 | 845 | 722 | 702 | 747 |
| м.Львів | 826 | 707 | 516 | 471 | 449 | 447 | 466 |
| м.Борислав | 667 | 583 | 327 | 299 | 285 | 284 | 296 |
| м.Дрогобич | 851 | 740 | 245 | 224 | 214 | 213 | 222 |
| м.Моршин | ... | 45 | 58 | 53 | 51 | 51 | 53 |
| м.Новий Розділ | ... | 37 | 33 | 30 | 29 | 29 | 30 |
| м.Самбір | 157 | 132 | 189 | 173 | 165 | 164 | 171 |
| м.Стрий | 126 | 105 | 68 | 62 | 59 | 59 | 62 |
| м.Трускавець | 76 | 74 | 25 | 23 | 22 | 22 | 23 |
| м.Червоноград | 300 | 265 | 128 | 117 | 112 | 112 | 117 |

3.55. Питома вага поголів'я кіз у господарствах населення в загальній чисельності їх в усіх категоріях господарств

(відсотків)

| | 2000 | 2004 | 2005 | 2006 | 2007 | 2008 | 2009 |
|--------------------------|-------------|-------------|-------------|-------------|-------------|-------------|-------------|
| Львівська область | 99,7 | 99,2 | 99,1 | 99,2 | 99,0 | 99,4 | 97,6 |
| Бродівський | 100,0 | 100,0 | 100,0 | 100,0 | 100,0 | 100,0 | 100,0 |
| Буський | 100,0 | 100,0 | 100,0 | 100,0 | 100,0 | 100,0 | 100,0 |
| Городоцький | 100,0 | 100,0 | 100,0 | 100,0 | 100,0 | 100,0 | 100,0 |
| Дрогобицький | 99,9 | 100,0 | 100,0 | 100,0 | 100,0 | 100,0 | 100,0 |
| Жидачівський | 99,9 | 91,3 | 100,0 | 100,0 | 100,0 | 100,0 | 100,0 |
| Жовківський | 100,0 | 100,0 | 89,9 | 91,1 | 88,3 | 87,2 | 88,2 |
| Золочівський | 99,1 | 98,2 | 98,2 | 99,6 | 99,6 | 100,0 | 98,8 |
| Кам'янка-Бузький | 100,0 | 100,0 | 100,0 | 100,0 | 100,0 | 100,0 | 100,0 |
| Миколаївський | 100,0 | 100,0 | 100,0 | 100,0 | 100,0 | 100,0 | 100,0 |
| Мостиський | 99,4 | 100,0 | 100,0 | 100,0 | 100,0 | 100,0 | 75,5 |
| Перемишлянський | 100,0 | 100,0 | 100,0 | 100,0 | 100,0 | 100,0 | 100,0 |
| Пустомитівський | 100,0 | 100,0 | 100,0 | 100,0 | 100,0 | 99,6 | 100,0 |
| Радехівський | 100,0 | 100,0 | 100,0 | 100,0 | 99,3 | 99,2 | 100,0 |
| Самбірський | 99,7 | 100,0 | 100,0 | 100,0 | 100,0 | 100,0 | 100,0 |
| Сколівський | 100,0 | 100,0 | 100,0 | 100,0 | 100,0 | 100,0 | 100,0 |
| Сокальський | 100,0 | 99,2 | 100,0 | 100,0 | 100,0 | 100,0 | 100,0 |
| Старосамбірський | 100,0 | 100,0 | 100,0 | 100,0 | 100,0 | 100,0 | 100,0 |
| Стрийський | 100,0 | 100,0 | 100,0 | 100,0 | 100,0 | 100,0 | 100,0 |
| Турківський | 100,0 | 100,0 | 100,0 | 100,0 | 100,0 | 100,0 | 100,0 |
| Яворівський | 99,3 | 100,0 | 100,0 | 100,0 | 100,0 | 100,0 | 100,0 |
| м.Львів | 99,9 | 100,0 | 100,0 | 100,0 | 100,0 | 100,0 | 100,0 |
| м.Борислав | 100,0 | 100,0 | 100,0 | 100,0 | 100,0 | 100,0 | 100,0 |
| м.Дрогобич | 95,2 | 92,3 | 79,6 | 78,1 | 79,3 | 99,1 | 97,4 |
| м.Моршин | ... | 100,0 | 100,0 | 100,0 | 100,0 | 100,0 | 100,0 |
| м.Новий Розділ | ... | 100,0 | 100,0 | 100,0 | 100,0 | 100,0 | 100,0 |
| м.Самбір | 100,0 | 100,0 | 100,0 | 100,0 | 100,0 | 100,0 | 100,0 |
| м.Стрий | 100,0 | 100,0 | 100,0 | 100,0 | 100,0 | 100,0 | 100,0 |
| м.Трускавець | 100,0 | 100,0 | 100,0 | 100,0 | 100,0 | 100,0 | 100,0 |
| м.Червоноград | 100,0 | 100,0 | 100,0 | 100,0 | 100,0 | 100,0 | 100,0 |

3.56. Поголів'я козоматок у господарствах населення

(на кінець року; голів)

| | 2000 | 2004 | 2005 | 2006 | 2007 | 2008 | 2009 |
|--------------------------|--------------|--------------|--------------|--------------|--------------|--------------|--------------|
| Львівська область | 19386 | 15893 | 14220 | 12650 | 12418 | 12356 | 13003 |
| Бродівський | 506 | 403 | 485 | 445 | 386 | 357 | 395 |
| Буський | 737 | 611 | 603 | 449 | 435 | 387 | 384 |
| Городоцький | 1019 | 698 | 695 | 717 | 646 | 654 | 640 |
| Дрогобицький | 1285 | 1085 | 1043 | 908 | 945 | 900 | 955 |
| Жидачівський | 645 | 644 | 726 | 714 | 741 | 580 | 732 |
| Жовківський | 564 | 535 | 511 | 510 | 387 | 412 | 446 |
| Золочівський | 975 | 852 | 695 | 608 | 640 | 625 | 726 |
| Кам'янка-Бузький | 414 | 368 | 317 | 255 | 321 | 325 | 332 |
| Миколаївський | 916 | 617 | 512 | 468 | 389 | 364 | 381 |
| Мостиський | 720 | 602 | 557 | 483 | 557 | 541 | 659 |
| Перемишлянський | 778 | 752 | 860 | 829 | 856 | 879 | 915 |
| Пустомитівський | 1662 | 1224 | 1217 | 1112 | 1157 | 1106 | 1109 |
| Радехівський | 357 | 389 | 352 | 251 | 264 | 245 | 252 |
| Самбірський | 576 | 543 | 450 | 449 | 440 | 435 | 452 |
| Сколівський | 609 | 436 | 451 | 445 | 455 | 495 | 531 |
| Сокальський | 563 | 471 | 350 | 332 | 296 | 293 | 337 |
| Старосамбірський | 1563 | 972 | 908 | 850 | 858 | 984 | 943 |
| Стрийський | 1452 | 1191 | 1059 | 737 | 693 | 686 | 688 |
| Турківський | 605 | 448 | 422 | 346 | 286 | 428 | 401 |
| Яворівський | 991 | 965 | 623 | 515 | 462 | 461 | 464 |
| м.Львів | 617 | 514 | 409 | 363 | 356 | 354 | 372 |
| м.Борислав | 573 | 487 | 299 | 265 | 260 | 259 | 272 |
| м.Дрогобич | 773 | 654 | 223 | 198 | 194 | 193 | 203 |
| м.Моршин | ... | 10 | 58 | 51 | 50 | 50 | 53 |
| м.Новий Розділ | ... | 13 | 30 | 27 | 27 | 27 | 28 |
| м.Самбір | 144 | 117 | 173 | 153 | 150 | 149 | 157 |
| м.Стрий | 109 | 89 | 64 | 57 | 56 | 56 | 59 |
| м.Трускавець | 61 | 56 | 25 | 22 | 22 | 22 | 23 |
| м.Червоноград | 172 | 147 | 103 | 91 | 89 | 89 | 94 |

3.57. поголів'я коней у господарствах населення

(на кінець року; голів)

| | 2000 | 2004 | 2005 | 2006 | 2007 | 2008 | 2009 |
|--------------------------|--------------|--------------|--------------|--------------|--------------|--------------|--------------|
| Львівська область | 54121 | 59701 | 57534 | 56403 | 54367 | 52801 | 51720 |
| Бродівський | 2802 | 3255 | 3178 | 3192 | 3127 | 3184 | 3019 |
| Буський | 2027 | 2151 | 2108 | 1962 | 1946 | 1837 | 1824 |
| Городоцький | 2295 | 2646 | 2537 | 2468 | 2366 | 2289 | 2252 |
| Дрогобицький | 2467 | 2410 | 2395 | 2290 | 2268 | 2205 | 2101 |
| Жидачівський | 2442 | 2853 | 2697 | 2537 | 2470 | 2436 | 2324 |
| Жовківський | 3768 | 4947 | 4687 | 4650 | 4549 | 4417 | 4230 |
| Золочівський | 2172 | 2411 | 2310 | 2275 | 2188 | 2030 | 1984 |
| Кам'янка-Бузький | 2223 | 2527 | 2368 | 2287 | 2226 | 2220 | 2265 |
| Миколаївський | 1607 | 1800 | 1653 | 1657 | 1574 | 1491 | 1458 |
| Мостиський | 2508 | 2873 | 2900 | 2769 | 2748 | 2731 | 2656 |
| Перемишлянський | 3072 | 2968 | 2951 | 2981 | 2926 | 2881 | 2858 |
| Пустомитівський | 2640 | 2666 | 2585 | 2502 | 2339 | 2281 | 2167 |
| Радехівський | 2938 | 3824 | 3705 | 3662 | 3543 | 3362 | 3264 |
| Самбірський | 3456 | 3814 | 3628 | 3484 | 3562 | 3408 | 3437 |
| Сколівський | 1786 | 1628 | 1651 | 1659 | 1574 | 1572 | 1541 |
| Сокальський | 3036 | 4095 | 4048 | 4050 | 3838 | 3721 | 3740 |
| Старосамбірський | 3282 | 2913 | 2770 | 2646 | 2542 | 2510 | 2425 |
| Стрийський | 1618 | 1654 | 1500 | 1437 | 1394 | 1318 | 1279 |
| Турківський | 4121 | 4121 | 3990 | 4044 | 3660 | 3606 | 3530 |
| Яворівський | 3664 | 3916 | 3722 | 3703 | 3385 | 3164 | 3229 |
| м. Львів | 35 | 39 | 26 | 25 | 24 | 23 | 23 |
| м. Борислав | 29 | 32 | 27 | 26 | 25 | 24 | 24 |
| м. Дрогобич | 79 | 87 | 46 | 45 | 43 | 42 | 41 |
| м. Моршин | ... | 4 | - | - | - | - | - |
| м. Новий Розділ | ... | 7 | 4 | 4 | 4 | 4 | 4 |
| м. Самбір | 22 | 24 | 21 | 21 | 20 | 19 | 19 |
| м. Стрий | 11 | 13 | 15 | 15 | 14 | 14 | 14 |
| м. Трускавець | 2 | 2 | 2 | 2 | 2 | 2 | 2 |
| м. Червоноград | 19 | 21 | 10 | 10 | 10 | 10 | 10 |

3.58. Питома вага поголів'я коней у господарствах населення в загальній чисельності їх в усіх категоріях господарств

(відсотків)

| | 2000 | 2004 | 2005 | 2006 | 2007 | 2008 | 2009 |
|--------------------------|-------------|-------------|-------------|-------------|-------------|-------------|-------------|
| Львівська область | 81,4 | 92,7 | 93,8 | 94,6 | 96,1 | 97,2 | 97,5 |
| Бродівський | 75,7 | 90,3 | 91,4 | 92,4 | 94,0 | 95,8 | 96,1 |
| Буський | 80,4 | 90,0 | 92,1 | 92,4 | 92,5 | 95,2 | 96,0 |
| Городоцький | 76,8 | 95,3 | 95,9 | 96,6 | 97,6 | 97,7 | 97,7 |
| Дрогобицький | 86,6 | 91,9 | 93,2 | 93,4 | 94,3 | 96,2 | 96,3 |
| Жидачівський | 76,0 | 93,8 | 94,1 | 94,8 | 96,1 | 97,2 | 97,5 |
| Жовківський | 83,6 | 96,8 | 97,6 | 96,1 | 96,9 | 98,7 | 98,5 |
| Золочівський | 77,7 | 92,5 | 93,6 | 94,6 | 96,1 | 96,6 | 97,2 |
| Кам'янка-Бузький | 76,5 | 88,1 | 91,6 | 94,3 | 96,7 | 98,5 | 98,6 |
| Миколаївський | 78,7 | 89,0 | 90,1 | 91,9 | 96,3 | 97,3 | 97,8 |
| Мостиський | 81,1 | 93,8 | 95,4 | 96,3 | 98,1 | 98,6 | 98,6 |
| Перемишлянський | 89,1 | 95,8 | 96,4 | 97,3 | 98,0 | 98,5 | 99,4 |
| Пустомитівський | 87,7 | 96,9 | 97,0 | 97,5 | 97,0 | 97,1 | 97,0 |
| Радехівський | 74,9 | 93,1 | 94,0 | 95,1 | 95,8 | 96,4 | 97,3 |
| Самбірський | 76,2 | 90,3 | 91,2 | 93,0 | 95,9 | 97,1 | 97,8 |
| Сколівський | 91,5 | 94,2 | 95,1 | 96,0 | 96,9 | 98,0 | 98,6 |
| Сокальський | 65,1 | 84,4 | 86,8 | 87,8 | 92,0 | 93,6 | 95,0 |
| Старосамбірський | 88,2 | 94,7 | 95,1 | 96,4 | 97,1 | 97,7 | 97,5 |
| Стрийський | 84,8 | 93,4 | 96,0 | 97,2 | 98,0 | 98,8 | 99,1 |
| Турківський | 97,8 | 98,2 | 98,4 | 99,1 | 99,2 | 99,2 | 99,2 |
| Яворівський | 88,0 | 94,9 | 95,1 | 95,4 | 96,5 | 98,0 | 98,3 |
| м.Львів | 17,9 | 22,7 | 28,0 | 30,5 | 32,0 | 34,8 | 28,4 |
| м.Борислав | 100,0 | 100,0 | 100,0 | 100,0 | 100,0 | 100,0 | 100,0 |
| м.Дрогобич | 87,8 | 95,6 | 85,2 | 88,2 | 91,5 | 95,5 | 95,3 |
| м.Моршин | ... | 100,0 | - | - | - | - | - |
| м.Новий Розділ | ... | 100,0 | 100,0 | 100,0 | 100,0 | 100,0 | 100,0 |
| м.Самбір | 64,7 | 75,0 | 72,4 | 72,4 | 95,2 | 95,0 | 90,5 |
| м.Стрий | 78,6 | 92,9 | 93,8 | 93,8 | 93,3 | 100,0 | 100,0 |
| м.Трускавець | 66,7 | 9,1 | 10,0 | 11,1 | 11,8 | 12,5 | 12,5 |
| м.Червоноград | 86,4 | 100,0 | 100,0 | 100,0 | 100,0 | 100,0 | 100,0 |

3.59. Кількість домогосподарств населення сільської місцевості, які не мають продуктивної худоби на 1 січня 2010 року

| | Кількість наявних домогосподарств населення | З них не мають | | | |
|--------------------------|---|--------------------------------|--------------------------------------|------------------------|--------------------------------------|
| | | усіх видів продуктивної худоби | до кількості наявних домогосподарств | великої рогатої худоби | до кількості наявних домогосподарств |
| | тисяч | відсотків | тисяч | відсотків | |
| Львівська область | 321,2 | 103,8 | 32,3 | 183,3 | 57,1 |
| Бродівський | 11,2 | 2,2 | 19,4 | 4,1 | 36,6 |
| Буський | 11,2 | 4,3 | 38,0 | 6,8 | 61,8 |
| Городоцький | 14,3 | 4,7 | 32,7 | 9,3 | 64,9 |
| Дрогобицький | 21,9 | 7,5 | 34,2 | 12,6 | 58,0 |
| Жидачівський | 15,4 | 4,3 | 27,9 | 8,9 | 58,3 |
| Жовківський | 19,9 | 5,5 | 27,7 | 10,6 | 53,3 |
| Золочівський | 13,8 | 3,5 | 25,8 | 7,9 | 58,1 |
| Кам'янка-Бузький | 11,2 | 2,8 | 25,4 | 6,0 | 53,4 |
| Миколаївський | 13,6 | 3,9 | 29,0 | 7,7 | 57,0 |
| Мостиський | 13,4 | 2,8 | 20,8 | 7,8 | 58,1 |
| Перемишлянський | 11,7 | 2,8 | 24,2 | 5,7 | 49,0 |
| Пустомитівський | 34,7 | 21,7 | 62,6 | 29,9 | 86,3 |
| Радехівський | 11,5 | 3,2 | 27,6 | 5,8 | 50,9 |
| Самбірський | 19,5 | 6,5 | 33,1 | 11,3 | 57,6 |
| Сколівський | 11,9 | 4,6 | 39,0 | 4,7 | 39,6 |
| Сокальський | 18,1 | 4,0 | 22,0 | 9,1 | 50,7 |
| Старосамбірський | 18,3 | 3,0 | 16,3 | 9,8 | 53,5 |
| Стрийський | 17,5 | 7,2 | 41,1 | 12,0 | 68,9 |
| Турківський | 13,5 | 3,6 | 26,4 | 3,6 | 26,4 |
| Яворівський | 18,7 | 5,7 | 30,5 | 9,7 | 52,8 |

Продовження табл.3.59

| | З них не мають | | | |
|--------------------------|----------------|--------------------------------------|--------------|--------------------------------------|
| | корів | до кількості наявних домогосподарств | свиней | до кількості наявних домогосподарств |
| | тисяч | відсотків | тисяч | відсотків |
| Львівська область | 190,5 | 59,3 | 214,1 | 66,7 |
| Бродівський | 4,5 | 39,9 | 4,2 | 37,2 |
| Буський | 7,2 | 64,1 | 6,8 | 60,4 |
| Городоцький | 9,5 | 66,6 | 10,9 | 76,6 |
| Дрогобицький | 13,9 | 63,6 | 18,4 | 84,0 |
| Жидачівський | 9,0 | 58,5 | 11,6 | 75,4 |
| Жовківський | 11,1 | 55,8 | 10,9 | 54,8 |
| Золочівський | 8,4 | 61,0 | 9,2 | 67,0 |
| Кам'янка-Бузький | 6,2 | 54,9 | 5,5 | 49,1 |
| Миколаївський | 8,3 | 60,8 | 10,7 | 78,8 |
| Мостиський | 8,1 | 60,7 | 8,9 | 66,8 |
| Перемишлянський | 5,7 | 49,0 | 5,6 | 47,9 |
| Пустомитівський | 30,1 | 86,8 | 30,0 | 86,3 |
| Радехівський | 6,1 | 53,1 | 4,9 | 42,4 |
| Самбірський | 11,5 | 59,0 | 14,1 | 72,3 |
| Сколівський | 5,0 | 42,3 | 9,6 | 80,8 |
| Сокальський | 9,4 | 52,0 | 6,9 | 38,3 |
| Старосамбірський | 9,9 | 54,4 | 12,3 | 67,2 |
| Стрийський | 12,8 | 72,9 | 15,2 | 87,0 |
| Турківський | 3,7 | 26,9 | 7,5 | 55,5 |
| Яворівський | 10,1 | 54,0 | 10,9 | 58,1 |

3.60. Питома вага домогосподарств населення сільської місцевості, які не мають усіх видів продуктивної худоби

(на кінець року; відсотків до числа всіх наявних домогосподарств)

| | 2000 | 2004 | 2005 | 2006 | 2007 | 2008 | 2009 |
|--------------------------|-------------|-------------|-------------|-------------|-------------|-------------|-------------|
| Львівська область | 18,9 | 24,1 | 26,2 | 27,2 | 29,4 | 31,4 | 32,3 |
| Бродівський | 11,9 | 16,5 | 14,6 | 13,9 | 14,9 | 17,5 | 19,4 |
| Буський | 17,5 | 26,2 | 29,2 | 30,0 | 31,9 | 36,6 | 38,0 |
| Городоцький | 13,1 | 20,6 | 24,0 | 25,3 | 30,1 | 31,9 | 32,7 |
| Дрогобицький | 16,8 | 23,1 | 27,3 | 28,6 | 30,5 | 34,2 | 34,2 |
| Жидачівський | 21,0 | 30,6 | 32,0 | 23,4 | 28,7 | 29,7 | 27,9 |
| Жовківський | 19,9 | 23,9 | 23,3 | 23,2 | 25,1 | 25,6 | 27,7 |
| Золочівський | 14,9 | 22,2 | 23,4 | 25,1 | 25,5 | 27,3 | 25,8 |
| Кам'янка-Бузький | 19,9 | 20,4 | 25,8 | 25,4 | 24,6 | 25,9 | 25,4 |
| Миколаївський | 27,4 | 19,3 | 28,3 | 26,4 | 28,0 | 29,4 | 29,0 |
| Мостиський | 9,7 | 12,3 | 15,0 | 18,2 | 19,9 | 20,7 | 20,8 |
| Перемишлянський | 19,6 | 31,9 | 23,9 | 20,0 | 21,8 | 23,7 | 24,2 |
| Пустомитівський | 43,4 | 48,3 | 49,8 | 55,5 | 59,4 | 60,9 | 62,6 |
| Радехівський | 16,8 | 22,8 | 23,7 | 24,7 | 25,9 | 27,6 | 27,6 |
| Самбірський | 21,4 | 24,1 | 26,8 | 29,2 | 30,8 | 31,1 | 33,1 |
| Сколівський | 20,0 | 25,8 | 28,5 | 30,4 | 32,2 | 33,3 | 39,0 |
| Сокальський | 9,1 | 15,1 | 17,3 | 18,1 | 19,2 | 21,0 | 22,0 |
| Старосамбірський | 7,5 | 12,9 | 7,3 | 10,9 | 13,7 | 16,5 | 16,3 |
| Стрийський | 25,7 | 30,4 | 32,9 | 37,2 | 39,8 | 40,3 | 41,1 |
| Турківський | 8,6 | 9,9 | 16,1 | 17,6 | 18,5 | 23,5 | 26,4 |
| Яворівський | 10,8 | 19,9 | 26,4 | 23,5 | 25,7 | 29,6 | 30,5 |

3.61. Питома вага домогосподарств населення сільської місцевості, які не мають великої рогатої худоби

(на кінець року; відсотків до числа всіх наявних домогосподарств)

| | 2000 | 2004 | 2005 | 2006 | 2007 | 2008 | 2009 |
|--------------------------|-------------|-------------|-------------|-------------|-------------|-------------|-------------|
| Львівська область | 34,5 | 41,8 | 45,6 | 48,4 | 52,0 | 57,5 | 57,1 |
| Бродівський | 24,2 | 27,3 | 28,7 | 29,5 | 34,2 | 39,5 | 36,6 |
| Буський | 38,4 | 47,0 | 52,8 | 55,7 | 58,4 | 61,6 | 61,8 |
| Городоцький | 29,5 | 47,2 | 49,2 | 54,7 | 58,2 | 63,2 | 64,9 |
| Дрогобицький | 37,2 | 40,7 | 46,8 | 49,0 | 53,6 | 56,2 | 58,0 |
| Жидачівський | 33,4 | 46,9 | 49,3 | 45,5 | 51,6 | 56,1 | 58,3 |
| Жовківський | 35,4 | 39,5 | 39,2 | 44,4 | 47,4 | 51,3 | 53,3 |
| Золочівський | 35,9 | 44,0 | 46,8 | 48,9 | 53,2 | 57,6 | 58,1 |
| Кам'янка-Бузький | 34,4 | 40,1 | 42,0 | 45,2 | 50,0 | 51,8 | 53,4 |
| Миколаївський | 40,4 | 36,7 | 49,7 | 50,7 | 52,9 | 54,4 | 57,0 |
| Мостиський | 31,5 | 39,7 | 40,8 | 47,4 | 50,7 | 54,8 | 58,1 |
| Перемишлянський | 28,5 | 43,9 | 41,5 | 40,8 | 44,5 | 47,5 | 49,0 |
| Пустомитівський | 65,2 | 73,9 | 76,7 | 81,1 | 82,9 | 84,9 | 86,3 |
| Радехівський | 32,6 | 40,5 | 41,2 | 42,7 | 45,7 | 48,3 | 50,9 |
| Самбірський | 33,6 | 39,4 | 47,3 | 51,0 | 51,5 | 55,1 | 57,6 |
| Сколівський | 23,2 | 29,7 | 32,7 | 33,0 | 36,6 | 37,7 | 39,6 |
| Сокальський | 23,7 | 30,6 | 36,4 | 39,5 | 42,2 | 48,6 | 50,7 |
| Старосамбірський | 21,4 | 32,8 | 36,0 | 38,2 | 60,6 | 51,6 | 53,5 |
| Стрийський | 46,0 | 51,7 | 55,3 | 61,5 | 28,4 | 67,0 | 68,9 |
| Турківський | 11,6 | 11,6 | 16,4 | 17,6 | 19,3 | 24,3 | 26,4 |
| Яворівський | 28,1 | 33,7 | 40,6 | 41,7 | 46,0 | 47,3 | 52,8 |

3.62. Питома вага домогосподарств населення сільської місцевості, які не мають корів

(на кінець року; відсотків до числа всіх наявних домогосподарств)

| | 2000 | 2004 | 2005 | 2006 | 2007 | 2008 | 2009 |
|--------------------------|-------------|-------------|-------------|-------------|-------------|-------------|-------------|
| Львівська область | 36,0 | 43,3 | 47,2 | 50,2 | 54,1 | 55,0 | 59,3 |
| Бродівський | 26,4 | 29,0 | 30,1 | 32,1 | 36,9 | 40,4 | 39,9 |
| Буський | 39,6 | 47,7 | 47,1 | 56,6 | 59,3 | 60,7 | 64,1 |
| Городоцький | 33,3 | 48,9 | 52,1 | 56,1 | 61,6 | 64,6 | 66,6 |
| Дрогобицький | 39,9 | 44,6 | 49,2 | 54,0 | 57,7 | 61,2 | 63,6 |
| Жидачівський | 35,0 | 46,2 | 49,1 | 45,5 | 51,6 | 54,8 | 58,5 |
| Жовківський | 37,2 | 41,2 | 42,9 | 47,4 | 50,8 | 54,3 | 55,8 |
| Золочівський | 36,9 | 45,2 | 48,5 | 51,0 | 56,0 | 59,7 | 61,0 |
| Кам'янка-Бузький | 35,6 | 41,6 | 45,0 | 46,9 | 52,6 | 53,6 | 54,9 |
| Миколаївський | 41,8 | 39,4 | 51,6 | 51,4 | 56,6 | 59,6 | 60,8 |
| Мостиський | 34,3 | 42,4 | 46,3 | 51,8 | 52,9 | 59,3 | 60,7 |
| Перемишлянський | 29,4 | 43,8 | 40,7 | 40,0 | 42,9 | 46,6 | 49,0 |
| Пустомитівський | 66,5 | 74,5 | 77,3 | 81,7 | 83,8 | 85,8 | 86,8 |
| Радехівський | 34,3 | 41,8 | 42,7 | 44,4 | 48,3 | 50,9 | 53,1 |
| Самбірський | 34,3 | 40,6 | 46,1 | 53,0 | 53,0 | 56,6 | 59,0 |
| Сколівський | 24,6 | 30,5 | 33,7 | 34,7 | 38,3 | 38,6 | 42,3 |
| Сокальський | 24,6 | 32,4 | 36,8 | 40,6 | 45,6 | 50,3 | 52,0 |
| Старосамбірський | 22,0 | 34,1 | 36,5 | 39,8 | 46,7 | 52,7 | 54,4 |
| Стрийський | 46,7 | 53,9 | 59,7 | 65,5 | 69,3 | 70,5 | 72,9 |
| Турківський | 11,6 | 11,6 | 17,0 | 17,6 | 20,0 | 24,3 | 26,9 |
| Яворівський | 30,6 | 35,8 | 42,3 | 42,7 | 48,1 | 48,4 | 54,0 |

3.63. Питома вага домогосподарств населення сільської місцевості, які не мають свиней

(на кінець року; відсотків до числа всіх наявних домогосподарств)

| | 2000 | 2004 | 2005 | 2006 | 2007 | 2008 | 2009 |
|--------------------------|-------------|-------------|-------------|-------------|-------------|-------------|-------------|
| Львівська область | 55,3 | 60,5 | 64,0 | 63,8 | 65,7 | 67,7 | 66,7 |
| Бродівський | 31,8 | 37,8 | 37,4 | 36,5 | 38,6 | 40,4 | 37,2 |
| Буський | 45,0 | 51,0 | 55,5 | 58,4 | 58,4 | 63,4 | 60,4 |
| Городоцький | 59,2 | 71,6 | 70,1 | 72,6 | 74,7 | 77,8 | 76,6 |
| Дрогобицький | 77,4 | 79,2 | 81,6 | 83,1 | 80,9 | 85,4 | 84,0 |
| Жидачівський | 63,3 | 75,2 | 73,1 | 66,4 | 74,5 | 78,1 | 75,4 |
| Жовківський | 50,8 | 47,3 | 48,8 | 48,4 | 51,3 | 55,3 | 54,8 |
| Золочівський | 54,6 | 63,0 | 64,2 | 62,9 | 65,2 | 69,1 | 67,0 |
| Кам'янка-Бузький | 39,7 | 45,4 | 47,8 | 48,6 | 50,9 | 52,7 | 49,1 |
| Миколаївський | 64,0 | 60,5 | 77,8 | 77,2 | 79,4 | 83,8 | 78,8 |
| Мостиський | 67,1 | 65,1 | 73,1 | 72,2 | 69,9 | 69,9 | 66,8 |
| Перемишлянський | 46,8 | 53,4 | 52,2 | 45,0 | 47,9 | 48,3 | 47,9 |
| Пустомитівський | 74,2 | 79,2 | 81,5 | 83,2 | 83,8 | 85,5 | 86,3 |
| Радехівський | 30,8 | 37,9 | 36,6 | 38,4 | 39,7 | 43,1 | 42,4 |
| Самбірський | 66,7 | 70,3 | 77,3 | 75,7 | 72,2 | 74,5 | 72,3 |
| Сколівський | 64,3 | 72,1 | 74,6 | 70,4 | 75,7 | 73,7 | 80,8 |
| Сокальський | 20,6 | 25,2 | 30,5 | 32,4 | 36,3 | 40,3 | 38,3 |
| Старосамбірський | 51,9 | 70,3 | 70,9 | 67,7 | 72,5 | 65,4 | 67,2 |
| Стрийський | 67,1 | 76,1 | 82,6 | 85,3 | 85,8 | 86,9 | 87,0 |
| Турківський | 29,1 | 33,5 | 38,4 | 47,0 | 50,4 | 54,4 | 55,5 |
| Яворівський | 57,0 | 54,0 | 61,0 | 58,2 | 62,0 | 62,9 | 58,1 |

3.64. Надходження продукції сільського господарства від господарств населення на переробні підприємства у 2009 році

| | Зернові культури | | Худоба та птиця (у живій вазі) | | Молоко та молочні продукти | |
|--------------------------|------------------|--|-----------------------------------|--|----------------------------|--|
| | т | частка у загальному обсязі надходжень, відсотків | т | частка у загальному обсязі надходжень, відсотків | т | частка у загальному обсязі надходжень, відсотків |
| Львівська область | 3643 | 1,2 | 11577 | 52,9 | 81142 | 56,7 |
| Бродівський | - | - | 573 | 32,4 | - | - |
| Буський | - | - | - | - | - | - |
| Городоцький | - | - | 109 | 70,3 | 580 | 65,9 |
| Дрогобицький | - | - | 110 | 61,8 | 2780 | 40,0 |
| Жидачівський | 451 | 100,0 | 207 | 10,6 | 2102 | 90,9 |
| Жовківський | 78 | 0,8 | 789 | 36,5 | 3244 | 60,4 |
| Золочівський | - | - | 78 | 94,0 | - | - |
| Кам'янка-Бузький | 1834 | 23,3 | 179 | 48,6 | - | - |
| Миколаївський | 18 | 100,0 | 69 | 100,0 | - | - |
| Мостиський | - | - | - | - | - | - |
| Перемишлянський | - | - | 134 | 42,7 | - | - |
| Пустомитівський | - | - | 986 | 73,7 | - | - |
| Радехівський | 1059 | 4,0 | 1195 | 70,8 | 48167 | 54,4 |
| Самбірський | - | - | 1259 | 85,8 | 2297 | 90,9 |
| Сколівський | - | - | 1530 | 58,3 | - | - |
| Сокальський | - | - | 1408 | 79,5 | 2862 | 57,3 |
| Старосамбірський | 184 | 100,0 | - | - | - | - |
| Стрийський | - | - | 933 | 58,1 | - | - |
| Турківський | - | - | - | - | - | - |
| Яворівський | 19 | 0,1 | 41 | 77,4 | - | - |
| м.Львів | - | - | 32 | 82,1 | 7312 | 39,3 |
| м.Борислав | - | - | - | - | 37 | 38,1 |
| м.Дрогобич | - | - | 1681 | 75,5 | - | - |
| м.Моршин | - | - | - | - | - | - |
| м.Новий Розділ | - | - | - | - | - | - |
| м.Самбір | - | - | - | - | 7697 | 91,7 |
| м.Стрий | - | - | 129 | 10,8 | - | - |
| м.Трускавець | - | - | - | - | 4064 | 91,9 |
| м.Червоноград | - | - | 135 | 18,9 | - | - |

3.65. Кількість проданої великої рогатої худоби господарствами населення сільськогосподарським підприємствам для вирощування та відгодівлі

(голів)

| | 2000 | 2004 | 2005 | 2006 | 2007 | 2008 | 2009 |
|--------------------------|-------------|------------|-------------|-------------|-------------|-------------|-------------|
| Львівська область | 5285 | 986 | 1153 | 2009 | 1973 | 1423 | 1174 |
| Бродівський | 78 | 104 | 64 | 135 | 295 | 123 | 32 |
| Буський | 90 | 88 | 14 | 70 | - | 161 | 118 |
| Городоцький | 323 | 46 | 17 | 134 | 12 | 17 | 11 |
| Дрогобицький | 54 | 85 | 86 | 105 | 8 | 2 | 31 |
| Жидачівський | 649 | 119 | 85 | 310 | 361 | 588 | 492 |
| Жовківський | 251 | 25 | 25 | 42 | 29 | 1 | - |
| Золочівський | 559 | 168 | 246 | 226 | 64 | 86 | 119 |
| Кам'янка-Бузький | 417 | 67 | 31 | 34 | 19 | 51 | 22 |
| Миколаївський | 385 | 5 | 1 | 59 | 1 | - | - |
| Мостиський | 58 | 24 | 14 | 16 | 66 | 21 | 44 |
| Перемишлянський | 37 | 1 | - | 11 | 310 | 144 | 105 |
| Пустомитівський | 59 | 1 | 15 | 43 | 38 | - | 1 |
| Радехівський | 254 | 32 | 6 | 60 | 44 | 58 | 17 |
| Самбірський | 191 | 89 | 66 | 212 | 415 | 100 | 135 |
| Сколівський | 1555 | 3 | - | - | - | - | - |
| Сокальський | 111 | 80 | 337 | 504 | 298 | 31 | 28 |
| Старосамбірський | 14 | 10 | 6 | 2 | - | 11 | - |
| Стрийський | 66 | 8 | 120 | 16 | - | 27 | 19 |
| Турківський | 10 | - | - | - | - | - | - |
| Яворівський | 47 | 21 | 2 | 22 | 10 | - | - |
| м.Львів | 77 | 10 | 18 | 8 | 3 | 2 | - |
| м.Борислав | - | - | - | - | - | - | - |
| м.Дрогобич | - | - | - | - | - | - | - |
| м.Моршин | ... | - | - | - | - | - | - |
| м.Новий Розділ | ... | - | - | - | - | - | - |
| м.Самбір | - | - | - | - | - | - | - |
| м.Стрий | - | - | - | - | - | - | - |
| м.Трускавець | - | - | - | - | - | - | - |
| м.Червоноград | - | - | - | - | - | - | - |

3.66. Продано великої рогатої худоби у живій вазі господарствами населення сільськогосподарським підприємствам для вирощування та відгодівлі

(тонн)

| | 2000 | 2004 | 2005 | 2006 | 2007 | 2008 | 2009 |
|--------------------------|-------------|------------|------------|------------|------------|------------|------------|
| Львівська область | 1225 | 170 | 162 | 329 | 420 | 403 | 385 |
| Бродівський | 10 | 9 | 6 | 36 | 49 | 27 | 9 |
| Буський | 13 | 18 | 2 | 8 | - | 46 | 25 |
| Городоцький | 100 | 6 | 4 | 15 | 3 | 3 | 2 |
| Дрогобицький | 3 | 7 | 9 | 15 | 3 | 0 | 9 |
| Жидачівський | 159 | 23 | 19 | 57 | 71 | 171 | 172 |
| Жовківський | 75 | 7 | 4 | 12 | 9 | 0 | - |
| Золочівський | 105 | 28 | 36 | 35 | 7 | 23 | 34 |
| Кам'янка-Бузький | 39 | 21 | 6 | 5 | 4 | 23 | 12 |
| Миколаївський | 90 | 0 | 0 | 8 | 1 | - | - |
| Мостиський | 10 | 7 | 3 | 3 | 19 | 7 | 9 |
| Перемишлянський | 4 | 0 | - | 0 | 68 | 40 | 24 |
| Пустомитівський | 16 | 0 | 4 | 13 | 14 | - | 1 |
| Радехівський | 44 | 7 | 1 | 13 | 8 | 16 | 4 |
| Самбірський | 35 | 21 | 16 | 49 | 122 | 27 | 70 |
| Сколівський | 463 | 1 | - | - | - | - | - |
| Сокальський | 19 | 6 | 26 | 48 | 37 | 6 | 9 |
| Старосамбірський | 5 | 2 | 1 | 0 | - | 2 | - |
| Стрийський | 8 | 1 | 19 | 4 | - | 11 | 5 |
| Турківський | 0 | - | - | - | - | - | - |
| Яворівський | 10 | 3 | 1 | 5 | 4 | - | - |
| м.Львів | 17 | 3 | 5 | 3 | 1 | 1 | - |
| м.Борислав | - | - | - | - | - | - | - |
| м.Дрогобич | - | - | - | - | - | - | - |
| м.Моршин | ... | - | - | - | - | - | - |
| м.Новий Розділ | ... | - | - | - | - | - | - |
| м.Самбір | - | - | - | - | - | - | - |
| м.Стрий | - | - | - | - | - | - | - |
| м.Трускавець | - | - | - | - | - | - | - |
| м.Червоноград | - | - | - | - | - | - | - |

3.67. Середня вага однієї голови великої рогатої худоби, проданої господарствами населення для вирощування та відгодівлі

(у живій вазі; кг)

| | 2000 | 2004 | 2005 | 2006 | 2007 | 2008 | 2009 |
|--------------------------|------------|------------|------------|------------|------------|------------|------------|
| Львівська область | 232 | 173 | 141 | 164 | 213 | 283 | 328 |
| Бродівський | 132 | 87 | 100 | 269 | 166 | 219 | 269 |
| Буський | 143 | 202 | 107 | 113 | - | 288 | 210 |
| Городоцький | 310 | 141 | 247 | 113 | 233 | 147 | 155 |
| Дрогобицький | 61 | 87 | 107 | 142 | 313 | 250 | 300 |
| Жидачівський | 245 | 191 | 225 | 183 | 198 | 291 | 350 |
| Жовківський | 298 | 280 | 144 | 276 | 310 | 100 | - |
| Золочівський | 188 | 167 | 148 | 154 | 108 | 267 | 283 |
| Кам'янка-Бузький | 94 | 310 | 187 | 156 | 226 | 449 | 541 |
| Миколаївський | 235 | 100 | 100 | 139 | 100 | - | - |
| Мостиський | 164 | 304 | 186 | 194 | 292 | 329 | 209 |
| Перемишлянський | 95 | 100 | - | 45 | 220 | 279 | 232 |
| Пустомитівський | 275 | 400 | 280 | 300 | 366 | - | 500 |
| Радехівський | 172 | 209 | 250 | 213 | 180 | 276 | 206 |
| Самбірський | 185 | 233 | 244 | 232 | 294 | 269 | 517 |
| Сколівський | 298 | 233 | - | - | - | - | - |
| Сокальський | 168 | 75 | 77 | 95 | 126 | 194 | 332 |
| Старосамбірський | 336 | 190 | 83 | 200 | - | 191 | - |
| Стрийський | 123 | 88 | 161 | 219 | - | 404 | 289 |
| Турківський | 40 | - | - | - | - | - | - |
| Яворівський | 217 | 124 | 300 | 209 | 380 | - | - |
| м.Львів | 217 | 360 | 300 | 425 | 400 | 250 | - |
| м.Борислав | - | - | - | - | - | - | - |
| м.Дрогобич | - | - | - | - | - | - | - |
| м.Моршин | ... | - | - | - | - | - | - |
| м.Новий Розділ | ... | - | - | - | - | - | - |
| м.Самбір | - | - | - | - | - | - | - |
| м.Стрий | - | - | - | - | - | - | - |
| м.Трускавець | - | - | - | - | - | - | - |
| м.Червоноград | - | - | - | - | - | - | - |

3.68. Кількість проданої господарствам населення великої рогатої худоби сільськогосподарськими підприємствами

| | (голів) | | | | | | |
|--------------------------|--------------|-------------|-------------|-------------|-------------|-------------|-------------|
| | 2000 | 2004 | 2005 | 2006 | 2007 | 2008 | 2009 |
| Львівська область | 37601 | 7514 | 6257 | 5093 | 5872 | 3972 | 3012 |
| Бродівський | 1815 | 435 | 393 | 381 | 667 | 338 | 282 |
| Буський | 2145 | 209 | 208 | 129 | 185 | 282 | 41 |
| Городоцький | 1592 | 158 | 144 | 77 | 93 | 24 | 26 |
| Дрогобицький | 1302 | 506 | 616 | 673 | 806 | 591 | 492 |
| Жидачівський | 1587 | 301 | 229 | 194 | 375 | 508 | 123 |
| Жовківський | 3465 | 1174 | 1093 | 555 | 538 | 286 | 483 |
| Золочівський | 2293 | 144 | 119 | 96 | 190 | 191 | 120 |
| Кам'янка-Бузький | 2492 | 418 | 358 | 287 | 155 | 125 | 43 |
| Миколаївський | 950 | 272 | 400 | 287 | 170 | 138 | 53 |
| Мостиський | 2228 | 571 | 440 | 424 | 789 | 222 | 155 |
| Перемишлянський | 762 | 47 | 29 | 13 | 15 | 20 | 53 |
| Пустомитівський | 2099 | 260 | 180 | 168 | 179 | 75 | 73 |
| Радехівський | 3110 | 488 | 403 | 378 | 453 | 307 | 136 |
| Самбірський | 2817 | 565 | 566 | 542 | 532 | 311 | 295 |
| Сколівський | 34 | - | - | - | - | - | - |
| Сокальський | 2729 | 677 | 258 | 224 | 422 | 352 | 512 |
| Старосамбірський | 1486 | 286 | 110 | 211 | 76 | 11 | 10 |
| Стрийський | 1704 | 671 | 375 | 185 | 161 | 76 | 82 |
| Турківський | 80 | - | - | - | - | - | - |
| Яворівський | 2733 | 332 | 270 | 269 | 66 | 115 | 33 |
| м.Львів | 175 | - | 66 | - | - | - | - |
| м.Борислав | - | - | - | - | - | - | - |
| м.Дрогобич | - | - | - | - | - | - | - |
| м.Моршин | ... | - | - | - | - | - | - |
| м.Новий Розділ | ... | - | - | - | - | - | - |
| м.Самбір | - | - | - | - | - | - | - |
| м.Стрий | - | - | - | - | - | - | - |
| м.Трускавець | 3 | - | - | - | - | - | - |
| м.Червоноград | - | - | - | - | - | - | - |

3.69. Кількість проданих господарствам населення свиней сільськогосподарськими підприємствами

| | <i>(голів)</i> | | | | | | |
|--------------------------|----------------|--------------|--------------|--------------|--------------|--------------|--------------|
| | 2000 | 2004 | 2005 | 2006 | 2007 | 2008 | 2009 |
| Львівська область | 33862 | 26915 | 22692 | 17395 | 16253 | 27257 | 18711 |
| Бродівський | 2704 | 2580 | 2315 | 1566 | 1181 | 717 | 454 |
| Буський | 1732 | 1730 | 1026 | 198 | 458 | 1367 | 1345 |
| Городоцький | 1193 | 617 | 638 | 697 | 822 | 898 | 749 |
| Дрогобицький | 627 | 486 | 397 | 333 | 550 | 252 | 358 |
| Жидачівський | 1457 | 1413 | 1125 | 816 | 657 | 443 | 667 |
| Жовківський | 1694 | 1150 | 1738 | 1456 | 1242 | 1986 | 6306 |
| Золочівський | 1553 | 794 | 433 | 718 | 735 | 688 | 589 |
| Кам'янка-Бузький | 1801 | 1226 | 883 | 483 | 378 | 140 | 240 |
| Миколаївський | 738 | 646 | 626 | 529 | 775 | 767 | 562 |
| Мостиський | 642 | 1175 | 1368 | 1788 | 911 | 576 | 563 |
| Перемишлянський | 724 | 820 | 423 | 349 | 291 | 101 | 271 |
| Пустомитівський | 913 | 1596 | 669 | 459 | 860 | 508 | 1332 |
| Радехівський | 3676 | 673 | 531 | 312 | 702 | 598 | 608 |
| Самбірський | 1819 | 1714 | 1444 | 2003 | 1748 | 994 | 1055 |
| Сколівський | 246 | 139 | 108 | - | - | - | - |
| Сокальський | 10351 | 7390 | 5834 | 3873 | 3918 | 3785 | 2889 |
| Старосамбірський | 422 | 512 | 414 | 403 | 301 | 224 | 272 |
| Стрийський | 797 | 1777 | 2429 | 893 | 415 | 12720 | 103 |
| Турківський | 20 | - | - | - | - | - | - |
| Яворівський | 621 | 464 | 253 | 491 | 307 | 493 | 325 |
| м.Львів | 130 | 13 | - | - | - | - | - |
| м.Борислав | - | - | - | - | - | - | - |
| м.Дрогобич | 2 | - | 38 | 28 | 2 | - | 23 |
| м.Моршин | ... | - | - | - | - | - | - |
| м.Новий Розділ | ... | - | - | - | - | - | - |
| м.Самбір | - | - | - | - | - | - | - |
| м.Стрий | - | - | - | - | - | - | - |
| м.Трускавець | - | - | - | - | - | - | - |
| м.Червоноград | - | - | - | - | - | - | - |

3.70. Кількість проданого господарствам населення молодняка птиці сільськогосподарськими підприємствами

(голів)

| | 2000 | 2004 | 2005 | 2006 | 2007 | 2008 | 2009 |
|--------------------------|----------------|----------------|----------------|----------------|---------------|---------------|----------------|
| Львівська область | 1023168 | 1439573 | 1794241 | 1410154 | 882148 | 885007 | 1218248 |
| Бродівський | 239207 | 273252 | 253683 | 318298 | 111535 | 63508 | 109528 |
| Буський | 60570 | 275047 | 2706 | 54630 | 72341 | 61258 | 136196 |
| Городоцький | 7357 | 2599 | 30 | 25 | 28 | 8900 | 2500 |
| Дрогобицький | 77490 | 98963 | 178645 | 225255 | 199875 | 199756 | 279014 |
| Жидачівський | 18686 | 150 | 238 | 130 | - | 6100 | 23907 |
| Жовківський | 31919 | 104415 | 434792 | 104243 | 60120 | 36612 | 92202 |
| Золочівський | 741 | - | - | 3507 | - | - | 14660 |
| Кам'янка-Бузький | 726 | 30616 | 20039 | 17663 | 28144 | 28819 | 21485 |
| Миколаївський | 222094 | 356572 | 475146 | 319229 | 143881 | 112014 | 113345 |
| Мостиський | 89811 | 104428 | 132094 | 95526 | 103227 | 86948 | 85647 |
| Перемишлянський | 84096 | 53517 | - | - | - | - | - |
| Пустомитівський | 52904 | 1658 | 174 | 96123 | 100 | 100775 | 103797 |
| Радехівський | 17634 | 10 | - | - | 31590 | 7723 | 93811 |
| Самбірський | 214 | 89300 | 144800 | 52369 | 36353 | 69272 | - |
| Сколівський | 71 | - | - | - | - | - | - |
| Сокальський | 42518 | 5686 | 17056 | 12955 | 13764 | 48578 | 11211 |
| Старосамбірський | 8028 | - | - | - | - | - | - |
| Стрийський | 68973 | 43360 | 90 | 2219 | 3900 | - | 11837 |
| Турківський | 108 | - | - | - | - | - | - |
| Яворівський | 11 | - | - | 18000 | - | 6 | 64378 |
| м.Львів | 10 | - | 75178 | 57677 | 45936 | 30947 | 32750 |
| м.Борислав | - | - | - | - | - | - | - |
| м.Дрогобич | - | - | - | 50 | 254 | - | 50 |
| м.Моршин | ... | - | - | - | - | - | - |
| м.Новий Розділ | ... | - | - | - | - | - | - |
| м.Самбір | - | - | - | - | - | - | - |
| м.Стрий | - | - | 59570 | 32255 | 31100 | 23791 | 21930 |
| м.Трускавець | - | - | - | - | - | - | - |
| м.Червоноград | - | - | - | - | - | - | - |

Короткі методологічні пояснення окремих статистичних показників

Господарства населення (домогосподарства) - сукупність осіб (або одна особа), які проживають і ведуть разом господарство, мають спільні витрати на харчування, утримання житла. У сфері сільськогосподарського виробництва господарства населення використовують землі для ведення особистого селянського господарства, колективного садівництва і городництва, сінокосіння та випасання худоби, ведення товарного виробництва.

Валова продукція в грошовій оцінці у порівнянних цінах визначена як сума продукції рослинництва і тваринництва. Порівнянні ціни одержані як середньозважені ціни товарної (ринкової) та нетоварної частини продукції сільського господарства. За порівнянні ціни прийняті середні ціни 2005 року, які розроблені Держкомстатом України разом з науково-дослідним інститутом статистики Держкомстату України та Інститутом економіки НАН України, затверджені й введені в дію наказом Держкомстату України №13 від 23 січня 2007 року.

Обсяг продукції рослинництва визначається обсягом валового збору сільськогосподарських культур, який оцінюється в порівнянних цінах. Крім того, до вартості збору в даному році додається вартість вирощування молодих багаторічних насаджень за рік, включаючи вартість закладки і вирощування до плодоносного віку багаторічних насаджень.

Обсяг продукції тваринництва визначається кількістю одержаного приплоду і обсягом приросту вирощеного за рік молодняка худоби, приросту дорослої худоби, одержаного в результаті її відгодівлі, а також кількості молока, вовни, яєць та іншої продукції тваринництва, одержаної в процесі господарського використання худоби та птиці і не пов'язаної з її забоем. Обсяг продукції тваринництва визначається в грошовій оцінці за порівнянними цінами.

Сільськогосподарські угіддя - земельні ділянки, які систематично використовуються для одержання сільськогосподарської продукції. Вони складаються з площі ріллі, багаторічних насаджень, сіножатей і пасовищ, перелогів.

Валовий збір сільськогосподарських культур у господарствах населення визначається на основі даних про розміри посівних площ у цих господарствах і середню урожайність з 1 га зібраної площі за матеріалами вибіркового спостереження домашніх господарств. Валовий збір зернових культур показується у вазі після доробки, а цукрових буряків (фабричних) - без землі і домішок.

Середня урожайність сільськогосподарських культур з 1 га зібраної площі обчислена в центнерах, виходячи з валового збору з основних, повторних і міжрядних посівів та фактично зібраної площі даної культури.

Поголів'я худоби станом на 1 січня встановлюється на основі щорічного обліку худоби та птиці у домашніх господарствах сільської місцевості, та раз в 5 років її перепис у домашніх господарствах у міських населених пунктах і включає поголів'я всіх вікових груп відповідного виду худоби.

Виробництво м'яса включає м'ясо всіх видів худоби і птиці. Дані наведені як товарного, так і внутрішньогосподарського забою худоби і птиці.

Виробництво молока характеризується фактично надоєним коров'ячим, козячим молоком, незалежно від того, чи було воно реалізовано, або частина його була використана у господарстві на випоювання телятам і поросяткам. Молоко, яке висмоктане телятами при їх підсосному утриманні у продукцію не зараховується.

Виробництво вовни включає всю фактично настрижену овечу, козячу вовну і козячий пух, незалежно від того, була вона реалізована, або використана на

внутрішньогосподарські потреби. Вага вовни подається фізична (вага немитої вовни), безпосередньо після стрижки овець.

Виробництво яєць включає їх збір за рік від усіх видів домашньої птиці, включаючи яйця, які пішли на відтворення птиці (інкубація та інше) в штуках.

Середньорічний надій молока на одну корову приводиться в розрахунку на поголів'я корів на початок року, незалежно від того, чи доїлась корова в даний період.

Продаж худоби та птиці, молока, цукрових буряків (фабричних) – це обсяги продукції, яка реалізована господарствами населення переробним підприємствам.

**Головне управління статистики у Львівській області
Відділ статистики сільського господарства та навколишнього середовища**

**Статистичний збірник
“Сільськогосподарська діяльність
господарств населення Львівської області”**

За редакцією
Матковського Семена Олексійовича

Відповідальна за випуск
Шалай Любомира Романівна

**Підписано до друку 30.11.2010р. Формат А-5.
Папір офсетний. Гарнітура. Times New Roman.
Друк офсетний. Умов. друк. арк.
Обл.-вид. арк. 78 Тираж 10 прим. Зам.**