

ДЕРЖАВНИЙ КОМІТЕТ СТАТИСТИКИ УКРАЇНИ  
ГОЛОВНЕ УПРАВЛІННЯ СТАТИСТИКИ У ЛЬВІВСЬКІЙ ОБЛАСТІ

**Тваринництво  
Львівщини**

**СТАТИСТИЧНИЙ ЗБІРНИК**

ЛЬВІВ – 2011

**Головне управління статистики у Львівській області**  
**Відділ статистики сільського господарства та навколишнього середовища**

У збірнику вміщено статистичний матеріал про  
обсяги виробництва продукції тваринництва,  
кількість поголів'я худоби, птиці, кролів і бджолосімей,  
статеву-вікову структуру поголів'я, продуктивність худоби та птиці,  
групування сільськогосподарських підприємств за наявністю  
худоби та птиці, обсягами виробництва продукції тваринництва,  
продуктивністю худоби та птиці та наявністю кормів на одну  
умовну голову великої худоби.

Розрахований на широке коло читачів.

Вих. № 01-08/103  
від 27.05.2011р.

Головне управління статистики  
у Львівській області  
- адреса: пр. В.Чорновола, 4, м. Львів, 79058, Україна  
- телефон: 258-59-63  
- факс: 272-17-86, 258-59-17  
- електронна пошта: [ve@stat.lviv.ua](mailto:ve@stat.lviv.ua)  
- адреса в Інтернеті: [www.stat.lviv.ua](http://www.stat.lviv.ua)

Розповсюдження статистичних видань

- адреса: пр. В.Чорновола, 4, м. Львів, 79058, Україна  
- тел.: 258-59-11, 298-77-35

© Головне управління статистики у Львівській області, 2011  
Некомерційне тиражування і поширення дозволяється із посиланням на джерело.

## Передмова

Статистичний збірник "Тваринництво Львівщини" містить статистичний матеріал щодо стану галузі тваринництва області за 2010 рік у порівнянні з попередніми роками. Надається інформація за усіма категоріями господарств, сільськогосподарськими підприємствами та господарствами населення.

Збірник має 4 розділи.

У першому розділі наведені основні показники тваринництва України за регіонами.

Другий розділ містить зведені дані про кількість поголів'я основних видів худоби та птиці, виробництво основних продуктів тваринництва, продуктивність худоби та птиці, наведена статеві-вікова структура поголів'я худоби за ряд років. Дані надані в цілому по області, за категоріями господарств і видами худоби та продукції тваринництва. Наведені групування сільськогосподарських підприємств за окремими показниками, які характеризують стан тваринництва у 2010 році.

Третій розділ містить дані про кількість поголів'я основних видів худоби та птиці у розрізі районів і міст області за 2002-2010 роки.

Четвертий розділ містить дані про виробництво основних продуктів тваринництва, продуктивність худоби та птиці у розрізі районів і міст області за 2002-2010 роки.

Дані щодо чисельності поголів'я худоби та птиці подаються станом на початок звітнього року, інші показники – за звітний рік.

Представлений табличний і графічний матеріал дає можливість проаналізувати процеси, які відбуваються у тваринництві Львівщини.

Користувачам статистичної інформації додатково пропонується електронний варіант збірника на компакт – диску.

Скорочення у збірнику:

млн. – мільйон  
тис. – тисяча  
га – гектар  
ц – центнер  
кг – кілограм  
ц к. од. – центнер кормових одиниць

Умовні позначення у збірнику:

крапки (...) – відомості відсутні  
тире (–) – не було явища  
нуль (0; 0,0) – явище існує, але у менших величинах, ніж ті, що відображені у таблицях  
символ (х) – заповнення рубрики за характером побудови таблиці не має сенсу, або недоцільне  
"у тому числі" – означає, що наведені не всі доданки загальної суми.

## ЗМІСТ

Передмова	3
<b>1. ДАНІ ПО УКРАЇНІ ТА ЗА РЕГІОНАМИ</b>	
1.1. Поголів'я великої рогатої худоби в усіх категоріях господарств	11
1.2. Поголів'я корів в усіх категоріях господарств	12
1.3. Поголів'я свиней в усіх категоріях господарств	13
1.4. Поголів'я овець і кіз в усіх категоріях господарств	14
1.5. Поголів'я птиці в усіх категоріях господарств	15
1.6. Питома вага регіонів у чисельності поголів'я худоби та птиці	16
1.7. Виробництво м'яса (реалізація на забій) худоби та птиці всіх видів в усіх категоріях господарств	17
1.8. Виробництво молока в усіх категоріях господарств	18
1.9. Виробництво яєць всіх видів в усіх категоріях господарств	19
1.10. Виробництво вовни в усіх категоріях господарств	20
1.11. Питома вага регіонів у виробництві продукції тваринництва	21
1.12. Темпи приросту (зниження) виробництва продукції тваринництва в усіх категоріях господарств (графік)	22
1.13. Частка господарств населення Львівщини у загальному обсязі виробництва основних продуктів тваринництва (графік)	22
<b>2. ЗВЕДЕНІ ПОКАЗНИКИ</b>	
2.1. Поголів'я худоби в області	24-27
2.2. Темпи зміни поголів'я худоби в усіх категоріях господарств (графіки)	28
2.3. Наявність коней, птиці і бджолосімей	29
2.4. Наявність кролів	30
2.5. Статеві-вікова структура поголів'я худоби	31-32
2.6. Чисельність поголів'я птиці за видами	32
2.7. Поголів'я великої рогатої худоби у господарствах області (графік)	33
2.8. Поголів'я корів у господарствах області (графік)	33
2.9. Поголів'я свиней у господарствах області (графік)	34
2.10. Поголів'я овець і кіз у господарствах області (графік)	34
2.11. Вирощування худоби та птиці за видами	35
2.12. Показники відтворення стада та інтенсивності вирощування тварин у сільськогосподарських підприємствах	36
2.13. Структура виробництва м'яса за видами в усіх категоріях господарств, відсотків (графік)	36
2.14. Виробництво м'яса (реалізація худоби та птиці на забій у живій вазі) за видами	37
2.15. Темпи зміни виробництва м'яса у живій вазі за категоріями господарств	38
2.16. Темпи зміни виробництва м'яса у живій вазі за видами в усіх категоріях господарств	39
2.17. Темпи зміни виробництва м'яса у живій вазі за видами у сільськогосподарських підприємствах	40

2.18.	Темпи зміни виробництва м'яса у живій вазі за видами у господарствах населення .....	41
2.19.	Виробництво м'яса у забійній вазі за видами .....	42
2.20.	Виробництво молока за категоріями господарств .....	43
2.21.	Середній надій молока від однієї корови (у розрахунку на поголів'я корів на початок року) .....	43
2.22.	Темпи зміни виробництва молока за категоріями господарств .....	44
2.23.	Виробництво яєць усіх видів за категоріями господарств, продуктивність курей-несучок у сільськогосподарських підприємствах .....	45
2.24.	Темпи зміни виробництва яєць усіх видів за категоріями господарств .....	45
2.25.	Виробництво вовни за категоріями господарств .....	46
2.26.	Середній річний настриг вовни з однієї вівці .....	46
2.27.	Темпи зміни виробництва вовни за категоріями господарств .....	47
2.28.	Виробництво меду за категоріями господарств .....	48
2.29.	Виробництво основних продуктів тваринництва на одну особу .....	48
2.30.	Виробництво продуктів тваринництва на 100 га сільськогосподарських угідь .....	49
2.31.	Групування сільськогосподарських підприємств за наявністю поголів'я на 1 січня 2011 року .....	50-51
2.32.	Групування сільськогосподарських підприємств за обсягами виробництва основних видів продукції тваринництва у 2010 році ..	52
2.33.	Групування сільськогосподарських підприємств за продуктивністю худоби та птиці у 2010 році .....	53-54
2.34.	Групування сільськогосподарських підприємств за наявністю кормів на одну умовну голову великої худоби станом на 1 січня 2011 року .....	54

### **3. ПОГОЛІВ'Я ХУДОБИ ТА ПТИЦІ В РОЗРІЗІ РАЙОНІВ І МІСТ ОБЛАСТІ**

3.1.	Поголів'я великої рогатої худоби в усіх категоріях господарств .....	56
3.2.	Поголів'я корів в усіх категоріях господарств .....	57
3.3.	Поголів'я свиней в усіх категоріях господарств .....	58
3.4.	Поголів'я овець і кіз в усіх категоріях господарств .....	59
3.5.	Поголів'я овець в усіх категоріях господарств .....	60
3.6.	Поголів'я кіз в усіх категоріях господарств .....	61
3.7.	Поголів'я коней в усіх категоріях господарств .....	62
3.8.	Поголів'я птиці в усіх категоріях господарств .....	63
3.9.	Поголів'я кролів в усіх категоріях господарств .....	64
3.10.	Поголів'я хутрових звірів в усіх категоріях господарств .....	65
3.11.	Наявність бджолосімей в усіх категоріях господарств .....	66
3.12.	Поголів'я великої рогатої худоби у сільськогосподарських підприємствах .....	67
3.13.	Поголів'я корів у сільськогосподарських підприємствах .....	68
3.14.	Поголів'я свиней у сільськогосподарських підприємствах .....	69

3.15. Поголів'я овець і кіз у сільськогосподарських підприємствах .....	70
3.16. Поголів'я овець у сільськогосподарських підприємствах .....	71
3.17. Поголів'я коней у сільськогосподарських підприємствах .....	72
3.18. Поголів'я птиці у сільськогосподарських підприємствах .....	73
3.19. Поголів'я великої рогатої худоби у господарствах населення.....	74
3.20. Поголів'я корів у господарствах населення.....	75
3.21. Поголів'я свиней у господарствах населення.....	76
3.22. Поголів'я овець і кіз у господарствах населення .....	77
3.23. Поголів'я овець у господарствах населення .....	78
3.24. Поголів'я кіз у господарствах населення .....	79
3.25. Поголів'я коней у господарствах населення.....	80
3.26. Поголів'я птиці у господарствах населення .....	81

#### **4. ВИРОБНИЦТВО ПРОДУКЦІЇ ТВАРИННИЦТВА В РОЗРІЗІ РАЙОНІВ І МІСТ ОБЛАСТІ**

4.1. Вирощування худоби та птиці всіх видів в усіх категоріях господарств.....	83
4.2. Вирощування худоби та птиці всіх видів у сільськогосподарських підприємствах .....	84
4.3. Вирощування худоби та птиці всіх видів у господарствах населення .....	85
4.4. Середньодобові прирости великої рогатої худоби (на вирощуванні, відгодівлі та нагулі) у сільськогосподарських підприємствах .....	86
4.5. Середньодобові прирости свиней (на вирощуванні, відгодівлі та нагулі) у сільськогосподарських підприємствах.....	87
4.6. Вихід приплоду телят від корів (у розрахунку на 100 корів, які були на початок року) у сільськогосподарських підприємствах .....	88
4.7. Вихід приплоду поросят від основних свиноматок (у розрахунку на 100 свиноматок, які були на початок року) у сільськогосподарських підприємствах .....	89
4.8. Вихід приплоду ягнят і козенят (у розрахунку на 100 вівцекозоматок і ярк старших 1 року, які були на початок року) у сільськогосподарських підприємствах .....	90
4.9. Виробництво м'яса (реалізація на забій) худоби та птиці всіх видів в усіх категоріях господарств .....	91
4.10. Виробництво м'яса (реалізація на забій) худоби та птиці всіх видів у сільськогосподарських підприємствах.....	92
4.11. Виробництво м'яса (реалізація на забій) худоби та птиці всіх видів у господарствах населення.....	93
4.12. Виробництво м'яса (реалізація на забій) великої рогатої худоби в усіх категоріях господарств .....	94
4.13. Виробництво м'яса (реалізація на забій) великої рогатої худоби у сільськогосподарських підприємствах .....	95
4.14. Виробництво м'яса (реалізація на забій) великої рогатої худоби у господарствах населення.....	96

4.15. Виробництво м'яса (реалізація на забій) свиней в усіх категоріях господарств.....	97
4.16. Виробництво м'яса (реалізація на забій) свиней у сільськогосподарських підприємствах.....	98
4.17. Виробництво м'яса (реалізація на забій) свиней у господарствах населення.....	99
4.18. Виробництво м'яса (реалізація на забій) овець та кіз в усіх категоріях господарств.....	100
4.19. Виробництво м'яса (реалізація на забій) овець та кіз у сільськогосподарських підприємствах.....	101
4.20. Виробництво м'яса (реалізація на забій) овець та кіз у господарствах населення.....	102
4.21. Виробництво м'яса (реалізація на забій) птиці всіх видів в усіх категоріях господарств.....	103
4.22. Виробництво м'яса (реалізація на забій) птиці всіх видів у сільськогосподарських підприємствах.....	104
4.23. Виробництво м'яса (реалізація на забій) птиці всіх видів у господарствах населення.....	105
4.24. Виробництво м'яса (реалізація на забій) кролів в усіх категоріях господарств.....	106
4.25. Виробництво м'яса (реалізація на забій) кролів у господарствах населення.....	107
4.26. Виробництво м'яса (реалізація на забій) коней в усіх категоріях господарств.....	108
4.27. Виробництво м'яса (реалізація на забій) коней у сільськогосподарських підприємствах.....	109
4.28. Виробництво м'яса (реалізація на забій) коней у господарствах населення.....	110
4.29. Виробництво молока в усіх категоріях господарств.....	111
4.30. Виробництво молока у сільськогосподарських підприємствах.....	112
4.31. Виробництво молока у господарствах населення.....	113
4.32. Середній річний надій молока від однієї корови (у розрахунку на поголів'я корів на початок року) у сільськогосподарських підприємствах.....	114
4.33. Виробництво яєць всіх видів в усіх категоріях господарств.....	115
4.34. Виробництво яєць всіх видів у сільськогосподарських підприємствах.....	116
4.35. Виробництво яєць всіх видів у господарствах населення.....	117
4.36. Середня річна несучість курей-несучок у сільськогосподарських підприємствах.....	118
4.37. Виробництво вовни в усіх категоріях господарств.....	119
4.38. Виробництво вовни у сільськогосподарських підприємствах.....	120
4.39. Виробництво вовни у господарствах населення.....	121
4.40. Середній річний настриг вовни від однієї вівці у сільськогосподарських підприємствах.....	122
4.41. Виробництво меду в усіх категоріях господарств.....	123

4.42. Виробництво меду у сільськогосподарських підприємствах .....	124
4.43. Виробництво меду у господарствах населення .....	125
4.44. Виробництво м'яса всіх видів на 100 га сільськогосподарських угідь в усіх категоріях господарств.....	126
4.45. Виробництво м'яса всіх видів на 100 га сільськогосподарських угідь у сільськогосподарських підприємствах .....	127
4.46. Виробництво молока на 100 га сільськогосподарських угідь в усіх категоріях господарств .....	128
4.47. Виробництво молока на 100 га сільськогосподарських угідь у сільськогосподарських підприємствах .....	129
4.48. Виробництво яєць всіх видів на 100 га зібраної площі зернових культур в усіх категоріях господарств.....	130
4.49. Виробництво яєць всіх видів на 100 га зібраної площі зернових культур у сільськогосподарських підприємствах .....	131
4.50. Виробництво вовни на 100 га сільськогосподарських угідь в усіх категоріях господарств .....	132
4.51. Виробництво вовни на 100 га сільськогосподарських угідь у сільськогосподарських підприємствах .....	133
Методологічні пояснення .....	134-136



Тваринництво Львівської області у 2010 році характеризувалось, відносно попереднього року, скороченням поголів'я усіх видів худоби та птиці, крім кількості овець та кіз. Зменшились обсяги виробництва молока, водночас зросли обсяги виробництва м'яса і яєць.

Обсяг виробництва м'яса у 2010 році становив 165,1 тис.тонн і зріс відносно попереднього року на 9,2 тис.тонн, або на 5,9%. Сільськогосподарські підприємства найбільш суттєво збільшили виробництво свинини – на 5,6 тис.тонн (на 61,4%), обсяг виробленого м'яса птиці зріс на 4,5 тис.тонн (на 9,8%), яловичини - на 0,2 тис.тонн (на 5,9%). Господарства населення збільшили виробництво свинини на 3,7 тис.тонн (на 14,8%) та птиці – на 0,4 тис.тонн (на 3,5%).

Молока у 2010 році вироблено 656,2 тис.тонн, що на 26,3 тис.тонн (на 3,9%) менше попереднього року, у тому числі – у сільськогосподарських підприємствах – на 1,8 тис.тонн (на 7,3% менше), у господарствах населення – на 24,5 тис.тонн (на 3,7%). Виробництво молока на 96,5% зосереджене у господарствах населення. Частка області у загальному обсязі виробництва молока в Україні за 2010 рік зменшилась із 5,9% до 5,8%.

За 2010 рік в усіх категоріях господарств Львівської області вироблено 576,8 млн.штук яєць, що на 5,3 млн.штук (на 0,9%) більше показника попереднього року. Продуктивність курей-несучок у 2010 році у сільськогосподарських підприємствах зменшилась із 242 до 232 штук.

Виробництво вовни усіх видів господарствами Львівщини незначне. У 2010 році, як і у попередньому, воно становило 12 тонн, або 0,3% загальних обсягів виробництва в Україні.

Відносно 1 січня 2010 року у кількості поголів'я худоби та птиці області відбулися наступні зміни: поголів'я великої рогатої худоби скоротилось на 31,8 тис.голів (на 11,2%), свиней – на 9,5 тис.голів (на 3,1%), птиці – на 186,5 тис.голів (на 2,3%), водночас поголів'я овець та кіз зросло на 0,1 тис.голів (на 0,4%).

## **1. ДАНІ ПО УКРАЇНІ ТА ЗА РЕГІОНАМИ**

**1.1. Поголів'я великої рогатої худоби  
в усіх категоріях господарств**

*(на 1 січня; тис. голів)*

	2005	2006	2007	2008	2009	2010	2011
<b>Україна</b>	<b>6902,9</b>	<b>6514,1</b>	<b>6175,4</b>	<b>5490,9</b>	<b>5079,0</b>	<b>4826,7</b>	<b>4494,4</b>
Автономна Республіка Крим	183,9	189,7	199,9	194,0	184,1	176,1	143,3
<b>області</b>							
Вінницька	426,3	423,1	418,3	383,7	364,8	346,7	317,2
Волинська	282,1	274,1	265,5	242,0	228,4	213,0	191,4
Дніпропетровська	239,8	216,2	194,6	166,2	149,2	139,6	134,2
Донецька	247,4	234,1	209,7	179,6	159,8	148,9	141,9
Житомирська	357,7	341,9	325,8	287,4	257,4	240,7	224,6
Закарпатська	185,7	171,0	169,3	164,4	152,4	147,8	143,1
Запорізька	194,2	173,0	162,5	132,0	120,0	113,9	109,3
Івано-Франківська	270,0	258,8	249,9	227,4	210,1	199,9	185,8
Київська	296,6	266,2	241,1	207,2	176,5	161,4	150,6
Кіровоградська	183,9	175,0	168,7	146,8	137,1	131,7	122,6
Луганська	197,8	169,4	153,3	133,2	122,8	120,2	115,2
<b>Львівська</b>	<b>395,0</b>	<b>362,7</b>	<b>353,3</b>	<b>317,5</b>	<b>299,8</b>	<b>283,7</b>	<b>251,9</b>
Миколаївська	189,1	180,6	171,4	150,6	145,6	144,5	141,4
Одеська	351,1	278,0	258,3	200,8	187,0	187,8	182,5
Полтавська	365,6	354,5	338,3	310,2	294,0	282,5	264,5
Рівненська	264,8	261,8	246,9	221,4	203,7	190,9	174,2
Сумська	295,4	275,0	245,8	212,4	191,1	178,1	163,9
Тернопільська	263,7	261,3	247,2	221,6	205,8	197,6	182,4
Харківська	316,7	279,8	251,5	213,8	198,9	192,0	194,8
Херсонська	203,8	199,7	183,3	163,3	140,6	131,4	122,1
Хмельницька	394,9	380,7	364,0	325,1	303,7	284,7	269,2
Черкаська	281,8	279,6	269,5	243,6	230,7	220,3	208,8
Чернівецька	159,4	162,8	162,0	151,9	144,2	135,8	116,7
Чернігівська	356,2	345,1	325,3	294,8	271,3	257,5	242,8
<b>Частка Львівщини в загальному поголів'ї ВРХ</b>	<b>5,7</b>	<b>5,6</b>	<b>5,7</b>	<b>5,8</b>	<b>5,9</b>	<b>5,9</b>	<b>5,6</b>

## 1.2. поголів'я корів в усіх категоріях господарств

(на 1 січня; тис. голів)

	2005	2006	2007	2008	2009	2010	2011
<b>Україна</b>	<b>3926,0</b>	<b>3635,1</b>	<b>3346,7</b>	<b>3095,9</b>	<b>2856,3</b>	<b>2736,5</b>	<b>2631,2</b>
Автономна Республіка Крим	99,0	91,0	92,8	91,4	88,2	87,0	74,5
<b>області</b>							
Вінницька	235,9	230,8	217,4	208,7	192,6	183,6	179,1
Волинська	174,5	164,1	153,0	143,7	135,3	129,3	123,8
Дніпропетровська	131,1	118,1	108,2	97,2	88,3	83,4	80,5
Донецька	116,8	108,8	95,6	85,6	77,9	73,6	70,9
Житомирська	226,7	210,5	192,8	173,9	159,2	148,0	142,4
Закарпатська	134,2	124,9	121,3	115,8	106,9	104,0	102,4
Запорізька	93,4	86,0	80,9	73,2	67,1	64,1	61,7
Івано-Франківська	175,2	164,3	154,3	140,7	129,9	125,6	121,4
Київська	163,0	142,7	123,5	108,4	93,3	86,2	80,9
Кіровоградська	100,6	94,6	87,1	80,4	73,9	71,8	68,3
Луганська	105,1	86,6	76,1	70,9	64,6	63,5	62,0
<b>Львівська</b>	<b>261,0</b>	<b>235,4</b>	<b>215,1</b>	<b>192,1</b>	<b>177,7</b>	<b>171,7</b>	<b>161,7</b>
Миколаївська	122,3	115,1	105,0	100,8	96,2	93,5	92,4
Одеська	185,9	148,1	134,2	114,7	105,0	105,4	104,3
Полтавська	186,4	179,3	164,5	157,1	147,5	142,3	137,4
Рівненська	165,6	158,1	147,5	137,4	125,9	121,0	115,3
Сумська	165,4	154,0	136,1	123,7	112,3	104,8	98,2
Тернопільська	156,3	151,9	141,5	132,3	120,3	116,1	111,9
Харківська	152,6	134,6	121,0	110,2	101,5	98,6	100,5
Херсонська	107,4	100,8	92,5	88,7	85,6	80,1	78,7
Хмельницька	224,0	213,2	196,1	183,2	168,9	160,8	156,9
Черкаська	137,1	131,1	121,1	113,8	106,1	100,5	95,4
Чернівецька	99,6	94,5	89,1	82,0	75,0	74,1	70,0
Чернігівська	206,9	196,6	180,0	170,0	157,1	147,5	140,6
<b>Частка Львівщини в загальному поголів'ї корів</b>	<b>6,6</b>	<b>6,5</b>	<b>6,4</b>	<b>6,2</b>	<b>6,2</b>	<b>6,3</b>	<b>6,1</b>

### 1.3. поголів'я свиней в усіх категоріях господарств

(на 1 січня; тис. голів)

	2005	2006	2007	2008	2009	2010	2011
<b>Україна</b>	<b>6466,1</b>	<b>7052,8</b>	<b>8055,0</b>	<b>7019,9</b>	<b>6526,0</b>	<b>7576,6</b>	<b>7960,4</b>
Автономна Республіка Крим	97,5	134,9	169,8	170,0	161,8	196,9	185,2
<b>області</b>							
Вінницька	364,4	424,8	479,7	394,5	358,1	423,8	439,6
Волинська	292,5	310,2	339,9	326,3	309,3	333,4	330,5
Дніпропетровська	354,3	418,6	510,0	460,3	452,2	518,9	582,5
Донецька	322,2	361,6	424,1	351,1	362,8	444,3	506,9
Житомирська	213,6	226,5	239,3	195,5	174,3	207,1	217,8
Закарпатська	252,3	254,9	266,0	267,7	276,2	282,5	285,7
Запорізька	235,1	288,8	369,0	313,5	303,8	335,4	370,3
Івано-Франківська	178,3	178,8	189,4	182,3	157,6	210,5	242,8
Київська	437,2	465,2	514,8	473,1	427,0	486,4	507,9
Кіровоградська	241,8	257,2	304,0	247,0	219,6	260,3	276,7
Луганська	120,6	137,5	171,9	144,3	115,6	147,3	152,8
<b>Львівська</b>	<b>234,0</b>	<b>230,2</b>	<b>254,7</b>	<b>253,4</b>	<b>258,7</b>	<b>305,8</b>	<b>296,4</b>
Миколаївська	105,4	140,2	184,0	127,3	113,7	147,7	166,9
Одеська	396,6	375,8	453,9	325,8	283,4	359,1	385,1
Полтавська	292,2	327,6	374,4	331,3	294,0	364,6	360,9
Рівненська	313,4	337,9	376,5	352,2	321,1	335,1	344,6
Сумська	251,3	257,0	256,1	216,0	174,8	199,3	201,5
Тернопільська	246,6	285,8	329,4	318,5	305,5	351,7	369,7
Харківська	263,3	290,0	323,3	215,7	210,9	246,4	285,3
Херсонська	172,5	174,1	193,6	174,1	178,7	195,3	205,5
Хмельницька	330,6	333,2	359,2	296,5	265,2	316,9	330,9
Черкаська	393,0	433,3	495,5	448,9	404,8	471,0	488,1
Чернівецька	132,9	159,7	194,2	188,2	175,0	191,5	182,3
Чернігівська	224,5	249,0	282,3	246,4	221,9	245,4	244,6
<b>Частка Львівщини в загальному поголів'ї свиней</b>	<b>3,6</b>	<b>3,3</b>	<b>3,2</b>	<b>3,6</b>	<b>4,0</b>	<b>4,0</b>	<b>3,7</b>

**1.4. поголів'я овець і кіз  
в усіх категоріях господарств**

*(на 1 січня; тис. голів)*

	2005	2006	2007	2008	2009	2010	2011
<b>Україна</b>	<b>1754,5</b>	<b>1629,5</b>	<b>1617,2</b>	<b>1678,6</b>	<b>1726,9</b>	<b>1832,5</b>	<b>1731,7</b>
Автономна Республіка Крим	187,2	219,9	251,9	298,5	328,6	379,1	313,4
<b>області</b>							
Вінницька	47,7	43,8	38,7	37,6	37,4	38,9	37,7
Волинська	18,0	17,4	17,1	16,2	16,0	15,9	14,6
Дніпропетровська	53,6	48,2	50,3	51,7	57,5	62,7	58,8
Донецька	102,9	93,0	85,3	78,6	81,6	87,9	87,0
Житомирська	26,1	25,1	24,2	23,3	23,0	24,5	24,6
Закарпатська	119,0	116,5	118,3	128,9	132,8	136,3	135,0
Запорізька	46,7	43,8	45,0	46,0	48,5	47,1	46,3
Івано-Франківська	41,0	30,0	25,7	25,1	23,9	24,6	24,6
Київська	36,8	33,3	29,1	28,0	27,6	27,9	29,0
Кіровоградська	45,3	42,6	41,1	40,8	39,9	40,6	41,9
Луганська	73,3	57,0	56,4	57,7	60,8	62,2	60,9
<b>Львівська</b>	<b>26,7</b>	<b>23,5</b>	<b>21,7</b>	<b>21,0</b>	<b>21,0</b>	<b>22,5</b>	<b>22,6</b>
Миколаївська	41,0	41,0	42,4	43,0	48,6	53,2	48,7
Одеська	433,2	374,8	370,6	383,3	387,8	415,6	398,3
Полтавська	53,6	48,5	45,1	44,6	43,2	43,9	43,0
Рівненська	18,3	17,4	17,1	16,3	15,7	15,5	14,9
Сумська	47,5	44,3	41,1	40,5	39,4	40,1	38,1
Тернопільська	14,2	13,6	12,5	12,2	11,5	11,3	11,2
Харківська	67,2	53,7	49,7	53,1	59,0	62,3	74,4
Херсонська	76,6	75,0	74,3	71,0	66,7	66,3	63,3
Хмельницька	31,1	27,6	26,3	25,1	25,0	25,0	24,2
Черкаська	53,1	48,0	45,2	44,5	41,5	41,0	39,3
Чернівецька	47,0	48,8	50,2	55,9	55,7	54,4	47,4
Чернігівська	47,4	42,7	37,9	35,7	34,2	33,7	32,5
<b>Частка Львівщини в загальному поголів'ї овець і кіз</b>	<b>1,5</b>	<b>1,4</b>	<b>1,3</b>	<b>1,3</b>	<b>1,2</b>	<b>1,2</b>	<b>1,3</b>

## 1.5. поголів'я птиці в усіх категоріях господарств

(на 1 січня; тис. голів)

	2005	2006	2007	2008	2009	2010	2011
<b>Україна</b>	<b>152783,2</b>	<b>161993,5</b>	<b>166531,0</b>	<b>169290,3</b>	<b>177555,9</b>	<b>191446,4</b>	<b>203839,8</b>
Автономна Республіка Крим	9403,9	10034,3	10376,0	10548,0	10903,8	11405,3	12324,3
<b>області</b>							
Вінницька	7270,9	8848,6	9040,8	9123,6	9612,9	8974,4	10285,3
Волинська	3722,7	4504,0	4830,0	4337,9	5047,7	5558,2	5513,3
Дніпропетровська	12477,8	14430,7	14931,6	14230,1	16968,5	17049,3	17727,1
Донецька	11882,7	11855,9	12307,4	11005,0	11516,1	13338,6	15191,1
Житомирська	4933,0	5053,9	5421,0	5338,5	5352,4	5312,8	5545,9
Закарпатська	3668,9	2812,6	2961,3	3083,3	3384,4	2988,4	3126,0
Запорізька	4878,4	5308,8	5101,3	4970,7	5698,1	6256,9	6057,1
Івано-Франківська	3871,8	4731,3	5351,1	5759,2	5150,6	5248,0	6761,0
Київська	15249,1	18448,4	21164,8	21795,7	20909,8	20346,5	21495,5
Кіровоградська	4017,7	3852,0	3747,8	4251,1	4255,3	4374,8	4574,1
Луганська	4868,1	5054,9	4568,7	5383,5	5695,4	5930,2	6128,9
<b>Львівська</b>	<b>6617,5</b>	<b>7186,9</b>	<b>7185,9</b>	<b>7265,2</b>	<b>7987,1</b>	<b>8148,0</b>	<b>7961,5</b>
Миколаївська	3106,1	3200,0	3285,2	2886,2	3742,0	3856,2	4198,1
Одеська	8422,9	6664,9	6215,5	5121,3	5408,6	5433,6	5550,9
Полтавська	5526,7	5694,9	5257,1	5477,2	5434,6	5179,3	4726,4
Рівненська	4181,7	4320,8	4683,5	4564,4	5055,0	5432,5	5686,2
Сумська	4012,7	4286,2	3969,9	3895,3	3602,3	3510,0	3726,2
Тернопільська	4201,2	4729,8	4389,5	4351,4	4356,0	4335,6	4336,7
Харківська	8067,6	8281,1	8130,9	7419,9	8049,2	8411,6	10015,9
Херсонська	3674,5	2702,1	2782,1	3703,9	3482,6	3905,0	3890,2
Хмельницька	3092,4	3266,3	3565,5	3960,0	3744,5	3883,8	5069,7
Черкаська	7465,1	8900,3	9807,5	13674,7	15400,6	25573,8	27019,7
Чернівецька	2360,9	2430,8	2724,7	2983,8	3086,9	3255,7	3366,8
Чернігівська	5808,9	5394,0	4731,9	4160,4	3711,5	3737,9	3561,9
<b>Частка Львівщини в загальному поголів'ї птиці</b>	<b>4,3</b>	<b>4,4</b>	<b>4,3</b>	<b>4,3</b>	<b>4,5</b>	<b>4,3</b>	<b>3,9</b>

## 1.6. Питома вага регіонів у чисельності поголів'я худоби та птиці

(на 1 січня 2011 року)

	Велика рогата худоба		У т. ч. корови		Свині		Вівці та кози		Птиця всіх видів	
	Питома вага, %	Місце регіонів	Питома вага, %	Місце регіонів	Питома вага, %	Місце регіонів	Питома вага, %	Місце регіонів	Питома вага, %	Місце регіонів
<b>Україна</b>	<b>100,0</b>	<b>х</b>	<b>100,0</b>	<b>х</b>	<b>100,0</b>	<b>х</b>	<b>100,0</b>	<b>х</b>	<b>100,0</b>	<b>х</b>
Автономна Республіка Крим	3,2	16	2,8	20	2,3	22	18,1	2	6,0	5
<b>області</b>										
Вінницька	7,0	1	6,8	1	5,5	5	2,2	16	5,0	6
Волинська	4,3	9	4,7	7	4,2	12	0,8	24	2,7	15
Дніпропетровська	3,0	20	3,1	18	7,3	1	3,4	8	8,7	3
Донецька	3,2	18	2,7	21	6,4	3	5,0	4	7,5	4
Житомирська	5,0	6	5,4	4	2,7	19	1,4	20	2,7	14
Закарпатська	3,2	17	3,9	12	3,6	14	7,8	3	1,5	25
Запорізька	2,4	25	2,3	25	4,7	7	2,7	11	3,0	11
Івано-Франківська	4,1	10	4,6	8	3,1	18	1,4	19	3,3	9
Київська	3,4	15	3,1	17	6,4	2	1,7	18	10,5	2
Кіровоградська	2,7	21	2,6	23	3,5	16	2,4	13	2,2	18
Луганська	2,6	24	2,4	24	1,9	25	3,5	7	3,0	10
<b>Львівська</b>	<b>5,6</b>	<b>4</b>	<b>6,1</b>	<b>2</b>	<b>3,7</b>	<b>13</b>	<b>1,3</b>	<b>22</b>	<b>3,9</b>	<b>8</b>
Миколаївська	3,1	19	3,5	16	2,1	24	2,8	9	2,1	20
Одеська	4,1	11	4,0	11	4,8	6	23,0	1	2,7	13
Полтавська	5,9	3	5,2	6	4,5	9	2,5	12	2,3	17
Рівненська	3,9	13	4,4	9	4,3	10	0,9	23	2,8	12
Сумська	3,6	14	3,7	14	2,5	21	2,2	15	1,8	22
Тернопільська	4,1	12	4,3	10	4,6	8	0,6	25	2,1	19
Харківська	4,3	8	3,8	13	3,6	15	4,3	5	4,9	7
Херсонська	2,7	22	3,0	19	2,6	20	3,7	6	1,9	21
Хмельницька	6,0	2	6,0	3	4,2	11	1,4	21	2,5	16
Черкаська	4,6	7	3,6	15	6,1	4	2,3	14	13,3	1
Чернівецька	2,6	23	2,7	22	2,3	23	2,7	10	1,7	24
Чернігівська	5,4	5	5,3	5	3,1	17	1,9	17	1,7	23



**1.7. Виробництво м'яса  
(реалізація на забій) худоби та птиці всіх видів  
в усіх категоріях господарств**

*(у живій вазі; тис.т)*

	2004	2005	2006	2007	2008	2009	2010
<b>Україна</b>	<b>2422,2</b>	<b>2389,3</b>	<b>2551,0</b>	<b>2769,9</b>	<b>2723,2</b>	<b>2738,0</b>	<b>2925,4</b>
Автономна Республіка Крим <b>області</b>	141,4	157,1	165,4	186,9	190,5	191,5	201,2
Вінницька	103,1	77,1	95,3	111,4	103,7	94,0	95,9
Волинська	84,0	89,1	96,9	109,6	114,8	116,9	121,2
Дніпропетровська	135,7	160,9	183,1	210,5	235,2	254,5	268,7
Донецька	125,5	131,7	148,0	154,3	141,7	140,0	147,6
Житомирська	78,4	69,8	76,5	71,5	70,2	69,0	74,0
Закарпатська	72,9	73,6	74,3	74,4	76,2	76,0	74,6
Запорізька	75,2	76,8	80,7	93,3	77,9	75,3	79,8
Івано-Франківська	86,4	87,5	92,5	98,9	98,0	92,8	98,6
Київська	190,9	230,7	272,7	293,7	283,5	270,5	260,0
Кіровоградська	73,8	65,5	62,6	73,7	62,7	58,0	65,0
Луганська	64,3	69,5	65,2	65,9	60,3	58,5	61,1
<b>Львівська</b>	<b>127,3</b>	<b>124,0</b>	<b>135,0</b>	<b>146,0</b>	<b>154,3</b>	<b>155,9</b>	<b>165,1</b>
Миколаївська	46,4	44,8	44,4	50,7	46,0	39,9	45,9
Одеська	105,5	81,3	74,5	89,9	73,1	66,7	68,6
Полтавська	63,7	60,2	71,6	79,3	63,8	65,1	72,3
Рівненська	76,4	67,9	70,8	78,7	76,3	73,2	73,0
Сумська	98,2	94,3	93,9	68,6	63,8	59,4	63,2
Тернопільська	71,0	63,6	62,3	63,4	59,2	55,1	57,0
Харківська	144,5	139,1	138,8	133,6	115,1	117,6	119,4
Херсонська	61,8	63,8	66,9	71,6	69,2	66,7	67,7
Хмельницька	109,1	76,3	75,1	76,2	70,5	65,4	73,2
Черкаська	143,8	146,8	162,4	221,0	282,2	349,2	446,2
Чернівецька	51,3	51,5	56,4	61,3	63,9	63,1	62,9
Чернігівська	91,6	86,4	85,7	85,5	71,1	63,7	63,2
<b>Частка Львівщини у загальному обсязі виробництва</b>	<b>5,3</b>	<b>5,2</b>	<b>5,3</b>	<b>5,3</b>	<b>5,7</b>	<b>5,7</b>	<b>5,6</b>

**1.8. Виробництво молока  
в усіх категоріях господарств**

(*тис.т*)

	2004	2005	2006	2007	2008	2009	2010
<b>Україна</b>	<b>13709,5</b>	<b>13714,4</b>	<b>13286,9</b>	<b>12262,1</b>	<b>11761,3</b>	<b>11609,6</b>	<b>11248,5</b>
Автономна Республіка Крим <b>області</b>	374,8	346,8	336,5	359,6	363,4	367,2	352,9
Вінницька	771,5	849,0	851,6	829,8	840,1	841,9	836,1
Волинська	522,1	550,6	545,8	509,1	485,0	461,7	450,2
Дніпропетровська	492,6	494,0	474,3	415,7	381,4	359,2	339,8
Донецька	499,6	514,1	476,4	404,6	371,3	360,3	339,1
Житомирська	710,3	731,9	728,4	640,0	613,8	602,4	578,3
Закарпатська	438,5	395,7	395,3	396,4	393,9	385,2	391,8
Запорізька	376,1	383,8	375,8	317,3	304,1	287,0	261,7
Івано-Франківська	570,6	576,4	569,9	539,4	495,1	485,5	465,4
Київська	709,6	692,8	612,5	541,4	505,7	475,8	451,1
Кіровоградська	392,0	394,9	389,9	366,2	346,3	346,5	343,1
Луганська	398,3	409,0	371,4	349,0	318,8	316,0	284,4
<b>Львівська</b>	<b>958,9</b>	<b>930,4</b>	<b>892,3</b>	<b>813,4</b>	<b>731,3</b>	<b>682,5</b>	<b>656,2</b>
Миколаївська	444,9	432,3	413,1	379,2	368,8	367,7	364,0
Одеська	718,7	606,4	536,2	467,0	416,4	414,4	403,8
Полтавська	672,5	754,1	799,9	681,2	655,7	718,0	701,4
Рівненська	510,0	502,1	499,4	471,7	455,9	448,0	432,7
Сумська	502,2	498,2	487,1	457,0	454,5	456,2	430,5
Тернопільська	490,5	485,2	469,7	452,1	424,0	418,7	416,7
Харківська	560,9	566,5	531,4	487,4	489,1	481,4	467,2
Херсонська	343,9	357,5	354,0	321,1	320,5	318,9	305,9
Хмельницька	759,5	722,5	688,6	638,7	624,9	620,4	608,1
Черкаська	503,9	518,7	515,6	501,8	493,6	491,0	478,9
Чернівецька	366,0	367,9	360,8	344,4	327,5	311,9	308,1
Чернігівська	621,6	633,6	611,0	578,6	580,2	591,8	581,1
<b>Частка Львівщини у загальному обсязі виробництва</b>	<b>7,0</b>	<b>6,8</b>	<b>6,7</b>	<b>6,6</b>	<b>6,2</b>	<b>5,9</b>	<b>5,8</b>

**1.9. Виробництво яєць всіх видів  
в усіх категоріях господарств**

(млн.шт.)

	2004	2005	2006	2007	2008	2009	2010
<b>Україна</b>	<b>11955,0</b>	<b>13045,9</b>	<b>14234,6</b>	<b>14062,5</b>	<b>14956,5</b>	<b>15907,5</b>	<b>17052,3</b>
Автономна Республіка Крим <b>області</b>	547,9	581,9	608,7	652,0	699,0	762,5	810,7
Вінницька	425,8	570,0	639,5	648,0	710,7	710,8	797,6
Волинська	214,1	219,6	213,2	189,9	184,6	183,6	181,6
Дніпропетровська	738,4	881,3	974,9	879,7	904,1	955,6	998,2
Донецька	1262,5	1388,7	1442,0	1319,9	1476,1	1598,8	1868,4
Житомирська	409,2	440,9	502,1	471,3	483,2	479,3	489,3
Закарпатська	294,5	298,6	289,6	289,1	293,6	300,2	317,2
Запорізька	479,6	557,0	659,3	609,5	595,5	698,8	740,5
Івано-Франківська	298,3	347,1	505,5	617,9	622,8	634,2	730,6
Київська	1377,7	1462,6	1704,1	1784,9	1832,8	2048,3	2007,1
Кіровоградська	268,6	283,3	297,9	338,8	451,1	452,1	499,4
Луганська	591,2	608,7	656,0	624,5	741,7	719,2	844,4
<b>Львівська</b>	<b>516,6</b>	<b>548,2</b>	<b>563,3</b>	<b>542,2</b>	<b>548,2</b>	<b>571,5</b>	<b>576,8</b>
Миколаївська	236,8	313,7	327,0	336,7	386,3	473,9	572,7
Одеська	684,3	684,3	617,6	515,4	504,5	586,4	584,5
Полтавська	528,6	537,8	573,6	557,3	539,7	620,1	619,5
Рівненська	308,5	327,9	331,0	355,6	363,5	411,8	433,8
Сумська	335,5	371,6	384,3	322,5	270,2	265,3	267,9
Тернопільська	278,4	290,1	385,0	352,6	350,1	352,0	369,8
Харківська	695,8	752,0	882,8	788,0	951,1	984,5	1100,6
Херсонська	232,2	249,9	261,1	277,4	440,5	380,7	437,3
Хмельницька	171,8	193,4	219,1	353,3	303,4	459,5	391,9
Черкаська	452,6	534,7	614,2	615,7	674,7	669,3	747,1
Чернівецька	249,0	243,9	257,6	329,8	358,9	341,9	408,4
Чернігівська	357,1	358,7	325,2	290,5	270,2	247,2	257,0
<b>Частка Львівщини у загальному обсязі виробництва</b>	<b>4,3</b>	<b>4,2</b>	<b>4,0</b>	<b>3,9</b>	<b>3,7</b>	<b>3,6</b>	<b>3,4</b>

**1.10. Виробництво вовни  
в усіх категоріях господарств**

(m)

	2004	2005	2006	2007	2008	2009	2010
<b>Україна</b>	<b>3202</b>	<b>3195</b>	<b>3277</b>	<b>3449</b>	<b>3755</b>	<b>4111</b>	<b>4192</b>
Автономна Республіка Крим <b>області</b>	528	606	763	904	1087	1334	1428
Вінницька	26	22	16	17	16	18	17
Волинська	23	23	20	19	18	20	20
Дніпропетровська	35	30	36	39	53	66	67
Донецька	155	149	160	147	135	154	159
Житомирська	24	23	24	19	28	29	22
Закарпатська	196	190	198	199	208	218	218
Запорізька	64	59	64	78	95	77	68
Івано-Франківська	60	52	27	20	19	18	19
Київська	5	4	2	5	4	5	4
Кіровоградська	31	33	23	21	19	18	18
Луганська	66	65	63	55	60	66	68
<b>Львівська</b>	<b>15</b>	<b>14</b>	<b>13</b>	<b>12</b>	<b>12</b>	<b>12</b>	<b>12</b>
Миколаївська	57	64	84	83	95	120	102
Одеська	1459	1443	1367	1372	1398	1452	1456
Полтавська	13	13	13	15	17	21	28
Рівненська	18	21	21	21	21	21	20
Сумська	33	31	29	37	37	36	37
Тернопільська	6	6	4	3	2	2	2
Харківська	56	44	43	46	56	56	66
Херсонська	161	143	143	165	193	186	183
Хмельницька	16	11	12	11	10	9	7
Черкаська	6	5	5	7	4	4	4
Чернівецька	133	129	133	140	155	156	154
Чернігівська	16	15	14	14	13	13	13
<b>Частка Львівщини у загальному обсязі виробництва</b>	<b>0,5</b>	<b>0,4</b>	<b>0,4</b>	<b>0,3</b>	<b>0,3</b>	<b>0,3</b>	<b>0,3</b>

### 1.11. Питома вага регіонів у виробництві продукції тваринництва у 2010 році

	М'ясо всіх видів (у живій вазі)		Молоко всіх видів		Яйця всіх видів		Вовна	
	питома вага, %	місце регіонів	питома вага, %	місце регіонів	питома вага, %	місце регіонів	питома вага, %	місце регіонів
<b>Україна</b>	<b>100,0</b>	<b>х</b>	<b>100,0</b>	<b>х</b>	<b>100,0</b>	<b>х</b>	<b>100,0</b>	<b>х</b>
Автономна Республіка Крим	6,9	4	3,1	18-19	4,7	6-7	34,1	2
<b>області</b>								
Вінницька	3,3	10	7,4	1	4,7	6-7	0,4	17-19
Волинська	4,1	7-8	4,0	10-11	1,1	25	0,5	14-16
Дніпропетровська	9,2	2	3,0	20-21	5,8	4	1,6	8-11
Донецька	5,0	6	3,0	20-21	10,9	2	3,8	5
Житомирська	2,5	12-16	5,2	5-6	2,9	15-16	0,5	14-16
Закарпатська	2,5	12-16	3,5	16	1,9	22	5,2	3
Запорізька	2,7	11	2,3	25	4,3	9-10	1,6	8-11
Івано-Франківська	3,4	9	4,1	9	4,3	9-10	0,4	17-19
Київська	8,9	3	4,0	10-11	11,8	1	0,1	23-24
Кіровоградська	2,2	19-22	3,1	18-19	2,9	15-16	0,4	17-19
Луганська	2,1	23	2,5	24	4,9	5	1,6	8-11
<b>Львівська</b>	<b>5,6</b>	<b>5</b>	<b>5,8</b>	<b>3</b>	<b>3,4</b>	<b>12-14</b>	<b>0,3</b>	<b>20-21</b>
Миколаївська	1,6	25	3,2	17	3,4	12-14	2,4	7
Одеська	2,3	17-18	3,6	15	3,4	12-14	34,7	1
Полтавська	2,5	12-16	6,2	2	3,6	11	0,7	13
Рівненська	2,5	12-16	3,9	12	2,5	18	0,5	14-16
Сумська	2,2	19-22	3,8	13	1,6	23	0,9	12
Тернопільська	1,9	24	3,7	14	2,2	21	0,0	25
Харківська	4,1	7-8	4,2	8	6,5	3	1,6	8-11
Херсонська	2,3	17-18	2,7	23	2,6	17	4,4	4
Хмельницька	2,5	12-16	5,4	4	2,3	20	0,2	22
Черкаська	15,3	1	4,3	7	4,4	8	0,1	23-24
Чернівецька	2,2	19-22	2,8	22	2,4	19	3,7	6
Чернігівська	2,2	19-22	5,2	5-6	1,5	24	0,3	20-21

**1.12. Темпи приросту (зниження) виробництва продукції тваринництва в усіх категоріях господарств, 2010 рік у % до 2009 року**

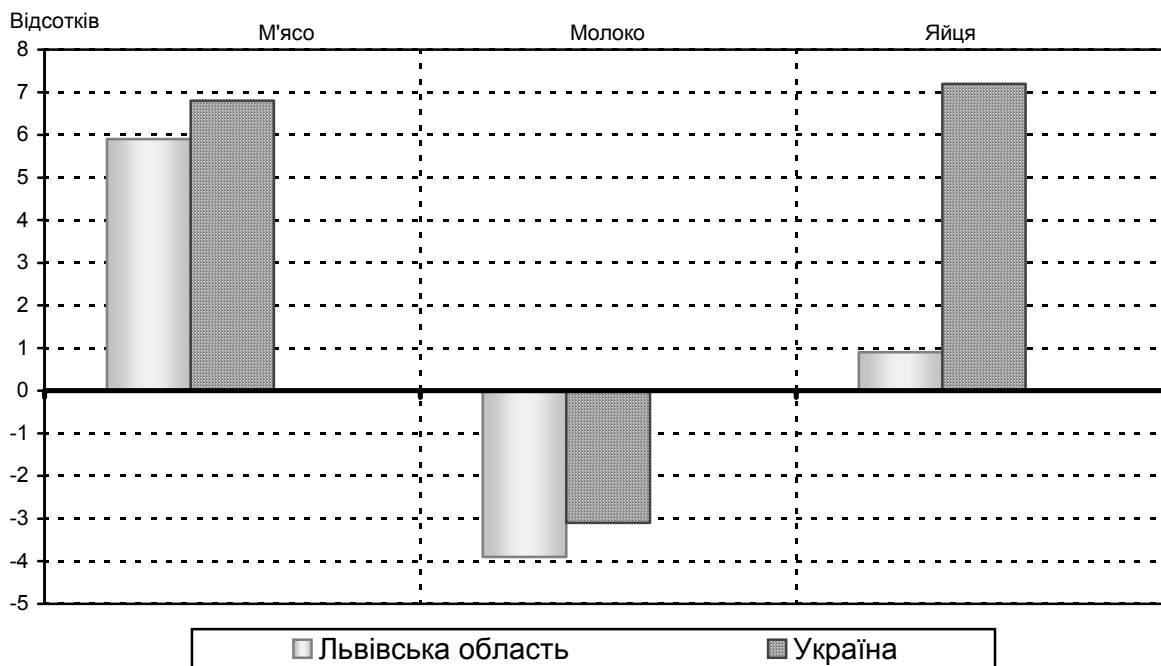

**1.13. Частка господарств населення Львівщини у загальному обсязі виробництва основних продуктів тваринництва**

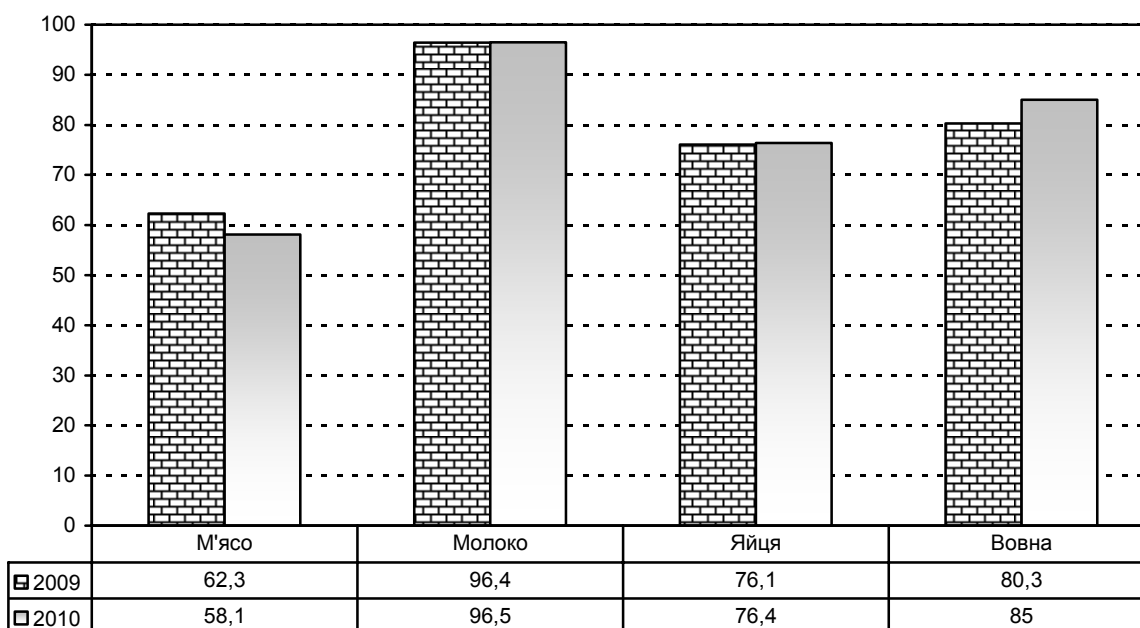

## **2. ЗВЕДЕНІ ПОКАЗНИКИ**

## 2.1. поголів'я худоби в області

(на 1 січня; тис. голів)

Роки	Велика рогата худоба		
	усі категорії господарств	з них	
		сільськогосподарські підприємства	господарства населення
1941	722,8	18,4	704,4
1946	476,9	7,1	469,8
1951	470,8	101,2	369,6
1961	820,2	423,1	397,1
1971	1044,9	569,1	475,8
1981	1127,1	697,1	430,0
1991	1095,4	695,8	399,6
2001	565,7	103,5	462,2
2002	566,9	87,3	479,6
2003	536,0	68,7	467,3
2004	456,9	50,1	406,8
2005	395,0	43,2	351,8
2006	362,7	40,6	322,1
2007	353,3	39,4	313,9
2008	317,5	31,9	285,6
2009	299,8	28,6	271,2
2010	283,7	27,2	256,5
2011	251,9	24,2	227,7

### 2011 у відсотках до :

1941	34,9	131,5	32,3
1946	52,8	340,8	48,5
1951	53,5	23,9	61,6
1961	30,7	5,7	57,3
1971	24,1	4,3	47,9
1981	22,3	3,5	53,0
1991	23,0	3,5	57,0
2001	44,5	23,4	49,3
2002	44,4	27,7	47,5
2003	47,0	35,2	48,7
2004	55,1	48,3	56,0
2005	63,8	56,0	64,7
2006	69,5	59,6	70,7
2007	71,3	61,4	72,5
2008	79,3	75,9	79,7
2009	84,0	84,6	84,0
2010	88,8	88,9	88,8



Продовження табл. 2.1

Роки	У т.ч. корови		
	усі категорії господарств	з них	
		сільськогосподарські підприємства	господарства населення
1941	529,7	10,9	518,8
1946	340,9	4,4	336,5
1951	283,8	18,3	265,5
1961	412,3	140,6	271,7
1971	424,2	154,2	270,0
1981	421,0	198,0	223,0
1991	404,7	185,2	219,5
2001	336,9	36,1	300,8
2002	337,9	29,7	308,2
2003	321,2	21,9	299,3
2004	288,5	16,6	271,9
2005	261,0	14,8	246,2
2006	235,4	14,3	221,1
2007	215,1	13,7	201,4
2008	192,1	11,6	180,5
2009	177,7	10,7	167,0
2010	171,7	10,8	160,9
2011	161,7	9,8	151,9

**2011 у відсотках до :**

1941	30,5	89,9	29,3
1946	47,4	222,7	45,1
1951	57,0	53,6	57,2
1961	39,2	7,0	55,9
1971	38,1	6,4	56,3
1981	38,4	4,9	68,1
1991	40,0	5,3	69,2
2001	48,0	27,1	50,5
2002	47,9	33,0	49,3
2003	50,3	44,7	50,8
2004	56,0	59,0	55,9
2005	62,0	66,2	61,7
2006	68,7	68,5	68,7
2007	75,2	71,5	75,4
2008	84,2	84,5	84,2
2009	91,0	91,6	91,0
2010	94,2	90,7	94,4

Продовження табл. 2.1

Роки	Свині		
	усі категорії господарств	з них	
		сільськогосподарські підприємства	господарства населення
1941	292,9	7,6	285,3
1946	74,4	4,7	69,7
1951	235,4	72,4	163,0
1961	513,2	323,7	189,5
1971	462,5	260,1	202,4
1981	335,9	175,5	160,4
1991	383,8	169,3	214,5
2001	260,8	19,8	241,0
2002	270,5	26,3	244,2
2003	284,4	34,9	249,5
2004	263,1	28,6	234,5
2005	234,0	27,2	206,8
2006	230,2	33,6	196,6
2007	254,7	44,0	210,7
2008	253,4	51,1	202,3
2009	258,7	70,0	188,7
2010	305,8	104,1	201,7
2011	296,4	109,5	186,9

**2011 у відсотках до :**

1941	101,2	у 14,4 р.б.	65,5
1946	398,4	у 23,3 р.б.	268,1
1951	125,9	151,2	114,7
1961	57,8	33,8	98,6
1971	64,1	42,1	92,3
1981	88,2	62,4	116,5
1991	77,2	64,7	87,1
2001	113,7	533,0	77,6
2002	109,6	416,3	76,5
2003	104,2	313,8	74,9
2004	112,7	382,9	79,7
2005	126,7	402,6	90,4
2006	128,8	325,9	95,1
2007	116,4	248,9	88,7
2008	117,0	214,3	92,3
2009	114,6	156,4	99,0
2010	96,9	105,2	92,7

Продовження табл. 2.1

Роки	Вівці і кози			у тому числі	
	усі категорії господарств	з них		вівці	кози
		сільськогосподарські підприємства	господарства населення		
1941	116,1	6,5	109,6	x	x
1946	54,1	2,0	52,1	x	x
1951	83,6	33,5	50,1	x	x
1961	165,3	119,3	46,0	x	x
1971	104,3	89,0	15,3	x	x
1981	60,2	53,9	6,3	55,1	5,1
1991	64,0	43,0	21,0	50,5	13,5
2001	33,5	0,7	32,8	8,2	25,3
2002	34,3	0,8	33,5	8,4	25,9
2003	33,6	0,8	32,8	8,0	25,6
2004	29,3	0,9	28,4	6,0	23,3
2005	26,7	1,0	25,7	5,4	21,3
2006	23,5	1,0	22,5	5,2	18,3
2007	21,7	0,9	20,8	5,0	16,7
2008	21,0	1,3	19,7	5,0	16,0
2009	21,0	1,5	19,5	5,1	15,9
2010	22,5	2,1	20,4	5,7	16,8
2011	22,6	2,0	20,6	5,4	17,2

**2011 у відсотках до:**

1941	19,5	30,8	18,8	x	x
1946	41,8	100,0	39,5	x	x
1951	27,0	6,0	41,1	x	x
1961	13,7	1,7	44,8	x	x
1971	21,7	2,2	134,6	x	x
1981	37,5	3,7	327,0	9,8	337,3
1991	35,3	4,7	98,1	10,7	127,4
2001	67,5	285,7	62,8	65,9	68,0
2002	65,9	250,0	61,5	64,3	66,4
2003	67,3	250,0	62,8	67,5	67,2
2004	77,1	222,2	72,5	90,0	73,8
2005	84,6	200,0	80,2	100,0	80,8
2006	96,2	200,0	91,6	103,8	94,0
2007	104,1	222,2	99,0	108,0	103,0
2008	107,6	153,8	104,6	108,0	107,5
2009	107,6	133,3	104,6	105,9	108,2
2010	100,4	95,2	101,0	94,7	102,4

**2.2. Темпи зміни поголів'я худоби в усіх категоріях господарств, у % до 1991 року**

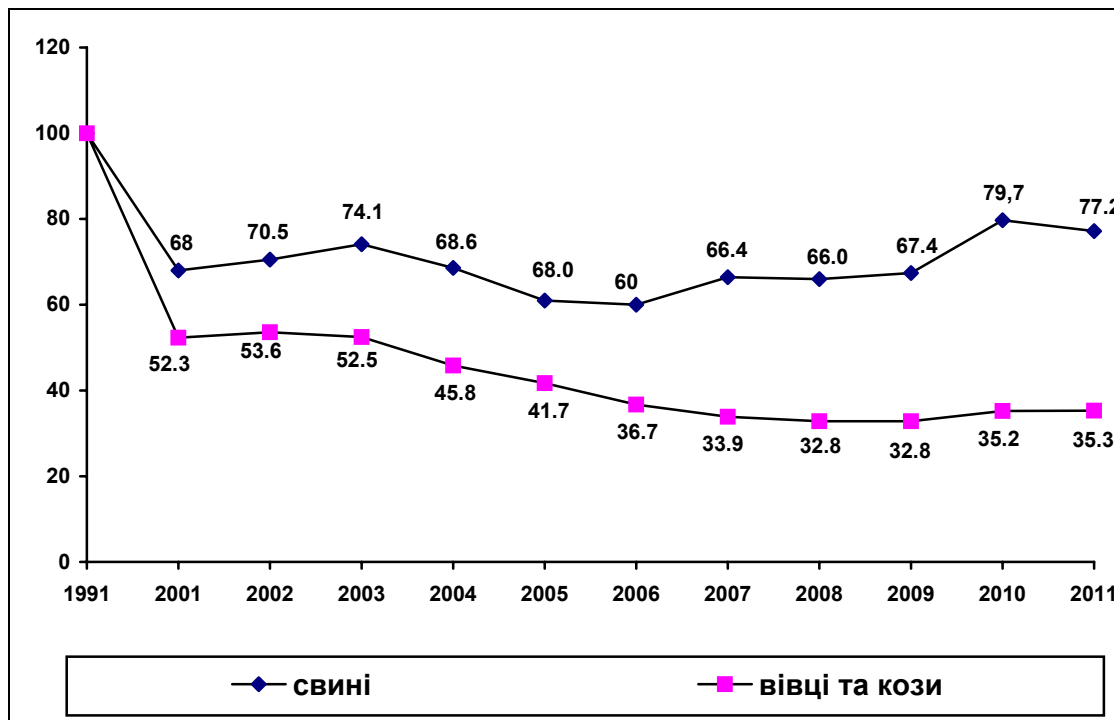
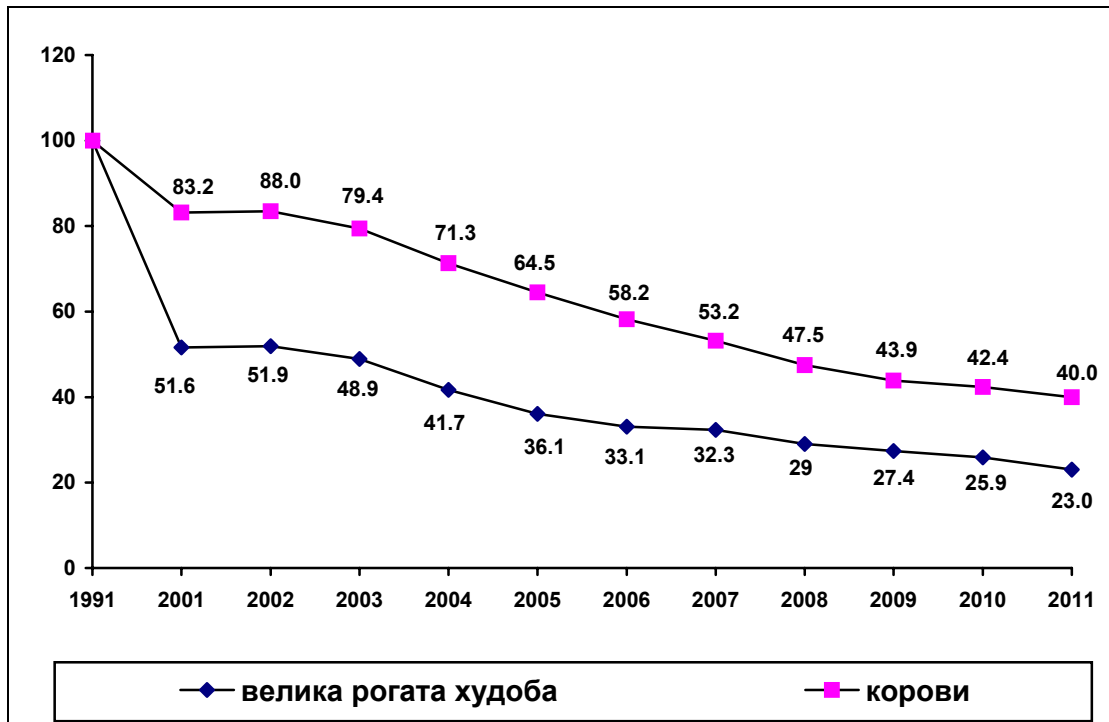

### 2.3. наявність коней, птиці і бджолосімей

(на 1 січня; тис. голів)

Роки	Коні			Птиця всіх видів	Бджолосімей, тис. сімей
	усі категорії господарств	з них			
		сільськогосподарські підприємства	господарства населення	усі категорії господарств	
1971	68,6	68,2	0,4	x	x
1981	49,4	48,8	0,6	x	x
1991	47,1	43,7	3,4	10444,8	47,3
2001	66,5	12,4	54,1	6266,8	34,7
2002	67,4	10,0	57,4	6608,2	35,9
2003	68,1	8,0	60,1	6910,9	35,3
2004	67,6	6,0	61,6	6520,0	51,0
2005	64,4	4,7	59,7	6617,5	66,0
2006	61,3	3,8	57,5	7186,9	76,1
2007	59,6	3,2	56,4	7185,9	75,9
2008	56,6	2,2	54,4	7265,2	76,4
2009	54,3	1,5	52,8	7987,1	72,7
2010	53,0	1,3	51,7	8148,0	73,8
2011	50,1	1,0	49,1	7961,5	65,1

#### 2011 у відсотках до :

1971	73,0	1,5	у 122,8 п.б.	x	x
1981	101,4	2,0	у 81,8 п.б.	x	x
1991	106,4	2,3	у 14,4 п.б.	76,2	137,6
2001	75,3	8,1	90,8	127,0	187,6
2002	74,6	10,0	85,5	120,5	181,3
2003	73,6	12,5	81,7	115,2	184,4
2004	74,1	16,7	79,7	122,1	127,6
2005	77,8	21,3	82,2	120,3	98,6
2006	81,7	26,3	85,4	110,8	85,5
2007	84,1	31,3	87,1	110,8	85,8
2008	88,5	45,5	90,3	109,6	85,2
2009	92,3	66,7	93,0	99,7	89,5
2010	94,5	76,9	95,0	97,7	88,2

## 2.4. Наявність кролів

(на 1 січня; тис. голів)

Роки	Усі категорії господарств	з них	
		сільськогосподарські підприємства	господарства населення
1991	193,2	2,4	190,8
2001	221,0	0,2	220,8
2002	234,6	0,1	234,5
2003	255,7	0,1	255,6
2004	255,6	0,2	255,4
2005	239,2	0,1	239,1
2006	227,0	0,1	226,9
2007	220,2	0,1	220,1
2008	237,3	4,0	233,3
2009	249,7	5,4	244,3
2010	261,3	5,5	255,8
2011	246,3	5,1	241,2
<b>2011 у відсотках до :</b>			
1991	127,5	212,5	126,4
2001	111,4	у 25,5 п.б.	109,2
2002	105,0	у 51 п.б.	102,9
2003	96,3	у 51 п.б.	94,4
2004	96,4	у 25,5 п.б.	94,4
2005	103,0	у 51 п.б.	100,9
2006	108,5	у 51 п.б.	106,3
2007	111,9	у 51 п.б.	109,6
2008	103,8	127,5	103,4
2009	98,6	94,4	98,7
2010	94,3	92,7	94,3

## 2.5. Статеву – вікова структура поголів'я худоби

(на 1 січня; тис. голів)

	1991	1996	2001	2006	2010	2011
<b>Господарства усіх категорій</b>						
<b>Велика рогата худоба - всього</b>	<b>1095,4</b>	<b>771,1</b>	<b>565,6</b>	<b>362,7</b>	<b>283,7</b>	<b>251,9</b>
у тому числі						
корови	404,7	390,6	337,0	235,4	171,7	161,7
телиці від 1 року до 2 років	47,7	44,3	28,1	21,7	24,9	18,2
телиці від 2 років і старші	47,9	38,7	17,4	8,2	6,8	5,4
бугаї-плідники	0,4	0,3	0,4	0,9	1,1	0,7
<b>Свині - всього</b>	<b>383,8</b>	<b>303,4</b>	<b>260,9</b>	<b>230,2</b>	<b>305,8</b>	<b>296,4</b>
у т.ч. основні свиноматки	30,0	22,7	15,1	17,4	19,1	17,9
<b>Вівці та кози - всього</b>	<b>64,0</b>	<b>42,2</b>	<b>33,5</b>	<b>23,5</b>	<b>22,5</b>	<b>22,6</b>
вівці	50,5	18,7	8,2	5,2	5,7	5,4
з них вівцематки і ярки	21,1	9,4	4,1	2,8	3,0	2,8
кози	13,5	23,6	25,3	18,3	16,8	17,2
з них козоматки	9,8	17,4	19,4	14,3	13,1	13,4
<b>Коні - всього</b>	<b>47,1</b>	<b>54,3</b>	<b>66,5</b>	<b>61,3</b>	<b>53,0</b>	<b>50,1</b>
у т.ч. кобили від 3 років і старші	13,5	15,5	22,0	23,6	22,5	21,8
<b>Сільськогосподарські підприємства</b>						
<b>Велика рогата худоба - всього</b>	<b>695,8</b>	<b>397,0</b>	<b>103,4</b>	<b>40,6</b>	<b>27,2</b>	<b>24,2</b>
у тому числі						
корови	185,2	119,9	36,2	14,3	10,8	9,8
телиці від 1 року до 2 років	23,3	14,3	3,5	1,7	1,2	1,1
телиці від 2 років і старші	43,0	33,9	12,3	3,1	1,6	1,2
бугаї-плідники	0,4	0,2	0,2	0,2	0,1	0,2
<b>Свині - всього</b>	<b>169,3</b>	<b>79,5</b>	<b>19,9</b>	<b>33,6</b>	<b>104,1</b>	<b>109,5</b>
у т.ч. основні свиноматки	18,7	10,8	3,2	4,7	8,3	8,6
<b>Вівці та кози - всього</b>	<b>43,0</b>	<b>8,1</b>	<b>0,7</b>	<b>1,0</b>	<b>2,1</b>	<b>2,0</b>
вівці	40,0	8,0	0,6	0,8	1,7	1,5
з них вівцематки і ярки	17,2	3,5	0,1	0,5	1,0	0,9
кози	-	0,2	0,0	0,2	0,4	0,5
з них козоматки	-	-	-	0,1	0,1	0,3
<b>Коні - всього</b>	<b>43,7</b>	<b>30,9</b>	<b>12,4</b>	<b>3,8</b>	<b>1,3</b>	<b>1,0</b>
у т.ч. кобили від 3 років і старші	12,6	9,2	3,4	1,0	0,4	0,3

Продовження табл. 2.5.

	1991	1996	2001	2006	2010	2011
<b>Господарства населення</b>						
<b>Велика рогата худоба - всього</b>	<b>399,6</b>	<b>374,1</b>	<b>462,2</b>	<b>322,1</b>	<b>256,5</b>	<b>227,7</b>
у тому числі						
корови	219,5	270,7	300,8	221,1	160,9	151,9
телиці від 1 року до 2 років	24,4	30,0	24,6	20,0	23,7	17,1
телиці від 2 років і старші	4,9	4,8	5,1	5,1	5,2	4,2
бугаї-плідники	-	0,1	0,2	0,7	1,0	0,5
<b>Свині - всього</b>	<b>214,5</b>	<b>223,9</b>	<b>241,0</b>	<b>196,6</b>	<b>201,7</b>	<b>186,9</b>
у т.ч. основні свиноматки	11,3	11,9	11,9	12,7	10,8	9,3
<b>Вівці та кози - всього</b>	<b>21,0</b>	<b>34,1</b>	<b>32,8</b>	<b>22,5</b>	<b>20,4</b>	<b>20,6</b>
вівці	7,5	10,7	7,6	4,4	4,0	3,9
з них вівцематки і ярки	3,9	5,9	3,9	2,3	2,0	1,9
кози	13,5	23,4	25,2	18,1	16,4	16,7
з них козоматки	9,8	17,4	19,4	14,2	13,0	13,1
<b>Коні - всього</b>	<b>3,4</b>	<b>23,4</b>	<b>54,1</b>	<b>57,5</b>	<b>51,7</b>	<b>49,1</b>
у т.ч. кобили від 3 років і старші	0,9	6,3	18,6	22,6	22,1	21,5

## 2.6. Чисельність поголів'я птиці за видами

(на 1 січня; тис. голів)

	2006	2007	2008	2009	2010	2011
<b>Сільськогосподарські підприємства</b>						
<b>Птиця всіх видів</b>	<b>1739,2</b>	<b>2076,0</b>	<b>2369,9</b>	<b>3160,3</b>	<b>3161,9</b>	<b>3159,9</b>
з неї						
кури та півні	1726,3	2063,7	2321,2	3133,0	3134,0	3131,9
гуси	8,5	10,5	12,3	12,8	13,9	14,3
качки	2,4	1,5	1,8	2,1	3,2	5,4
індики	0,2	0,1	19,7	0,1	0,7	0,4



## 2.7. поголів'я великої рогатої худоби у господарствах області на 1 січня, тис. голів

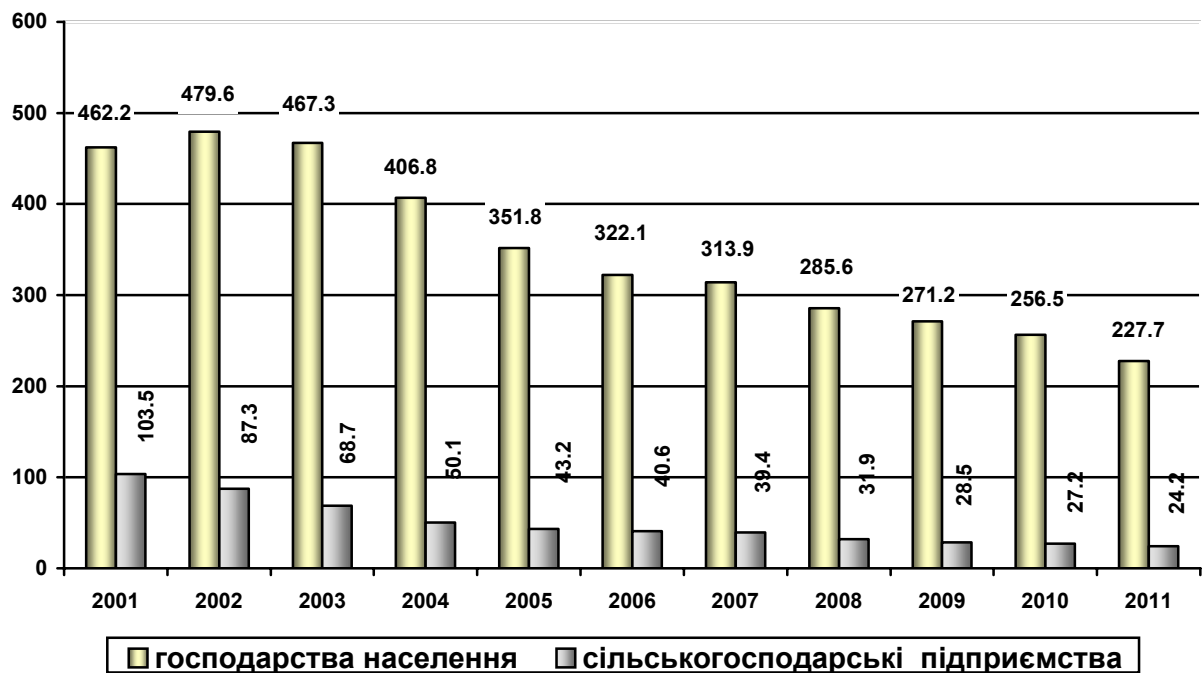

## 2.8. поголів'я корів у господарствах області на 1 січня, тис. голів



## 2.9. поголів'я свиней у господарствах області на 1 січня, тис. голів

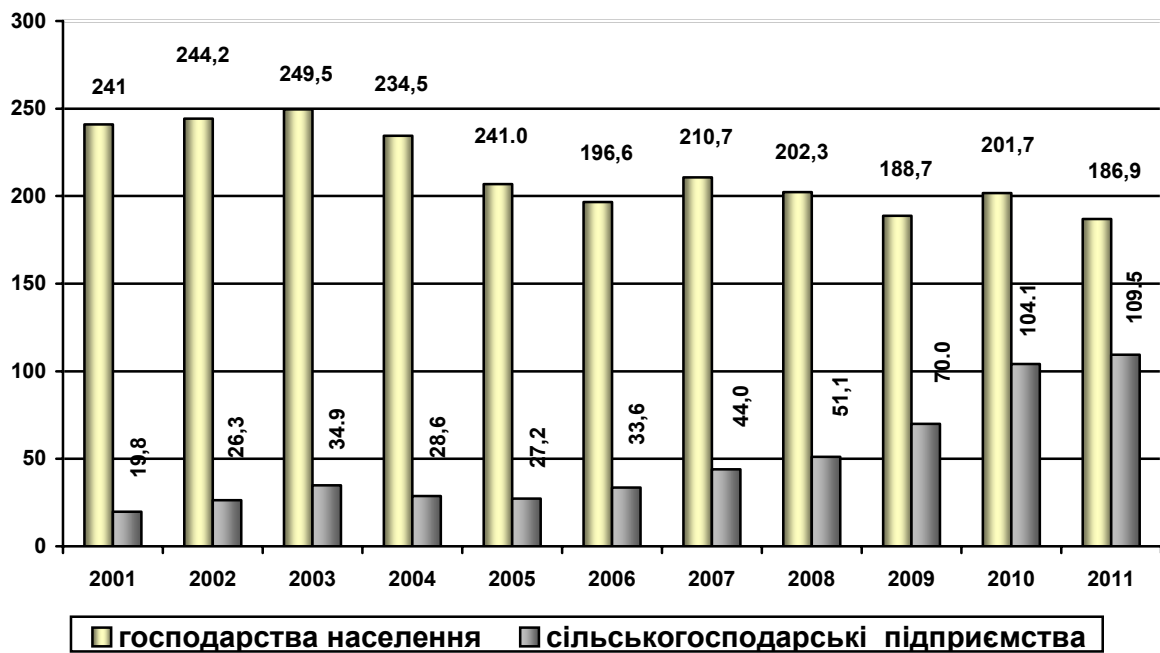

## 2.10. поголів'я овець і кіз у господарствах області на 1 січня, тис. голів

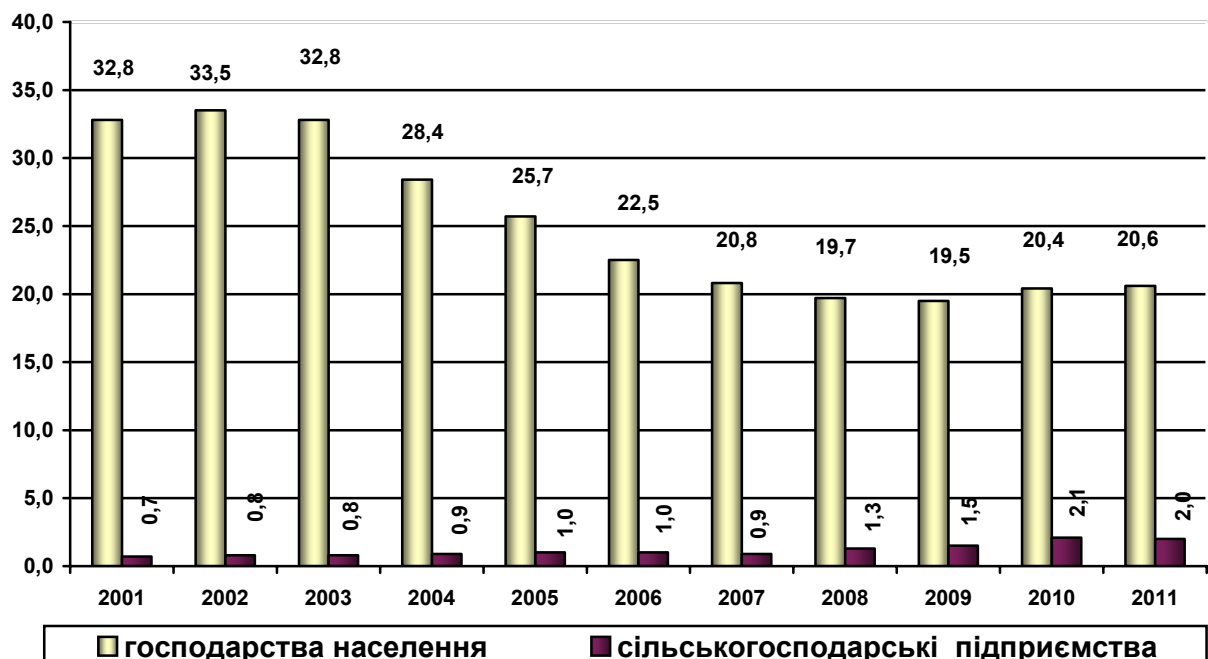

## 2.11. Вирощування худоби та птиці за видами

(тис.т)

Роки	Всього вирощено худоби та птиці	У тому числі					
		великої рогатої худоби	свиней	овець та кіз	птиці всіх видів	кролів	коней
<b>Усі категорії господарств</b>							
1990	262,5	149,6	66,1	0,6	44,1	1,1	1,0
1995	107,4	77,6	24,5	0,4	3,3	1,4	0,2
2000	104,5	57,2	32,5	0,4	12,0	1,4	1,0
2003	116,1	66,9	30,3	0,3	14,4	1,6	2,6
2004	111,5	58,0	31,8	0,4	16,2	1,6	3,5
2005	125,4	68,3	29,9	0,5	22,0	1,5	3,2
2006	133,5	63,6	32,5	0,4	32,4	1,5	3,1
2007	141,6	62,8	31,4	0,5	42,2	1,6	3,1
2008	148,9	56,1	31,3	0,5	56,7	1,4	2,9
2009	147,8	50,7	36,6	0,4	55,7	1,5	2,9
2010	150,5	39,3	43,7	0,4	62,5	1,5	3,1
<b>Сільськогосподарські підприємства</b>							
1990	126,4	90,1	14,8	0,3	20,3	0,0	0,9
1995	38,8	33,0	3,1	0,1	2,4	0,0	0,2
2000	8,6	7,0	0,9	0,0	0,6	0,0	0,1
2003	9,3	4,5	1,7	0,0	3,0	-	0,1
2004	10,5	4,0	2,1	0,0	4,4	0,0	0,0
2005	16,3	4,0	2,5	0,0	9,7	0,0	0,1
2006	28,4	3,9	3,7	0,0	20,8	0,0	0,0
2007	40,3	3,6	5,5	0,0	31,1	0,0	0,1
2008	55,3	3,3	6,6	0,0	45,4	0,0	0,0
2009	63,0	3,4	12,3	0,0	47,3	0,0	0,0
2010	70,6	2,9	16,3	0,0	51,4	0,0	0,0
<b>Господарства населення</b>							
1990	136,1	59,5	51,3	0,3	23,8	1,1	0,1
1995	68,6	44,6	21,4	0,3	0,9	1,4	0,0
2000	95,9	50,2	31,6	0,4	11,4	1,4	0,9
2003	106,8	62,4	28,6	0,3	11,4	1,6	2,5
2004	101,0	54,0	29,7	0,4	11,8	1,6	3,5
2005	109,1	64,3	27,4	0,5	12,3	1,5	3,1
2006	105,1	59,7	28,8	0,4	11,6	1,5	3,1
2007	101,3	59,2	25,9	0,5	11,1	1,6	3,0
2008	93,6	52,8	24,7	0,5	11,3	1,4	2,9
2009	84,8	47,3	24,3	0,4	8,4	1,5	2,9
2010	79,9	36,4	27,4	0,4	11,1	1,5	3,1

## 2.12. Показники відтворення стада та інтенсивності вирощування тварин у сільськогосподарських підприємствах

Роки	Вихід приплоду на 100 маток			Середньодобові прирости	
	телят від корів	поросят від основних свиноматок	ягнят та козенят від вівце-козоматок та ярок старших 1 року	великої рогатої худоби	свиней
	голів			грамів	
1990	92	1370	94	442	232
1995	81	779	67	293	101
2000	68	645	48	217	108
2003	65	723	90	275	206
2004	69	986	73	320	287
2005	76	1038	61	358	315
2006	77	1302	100	363	354
2007	66	901	92	393	397
2008	69	1329	64	443	375
2009	70	2057	42	482	485
2010	66	1873	43	468	507

## 2.13. Структура виробництва м'яса за видами в усіх категоріях господарств, відсотків

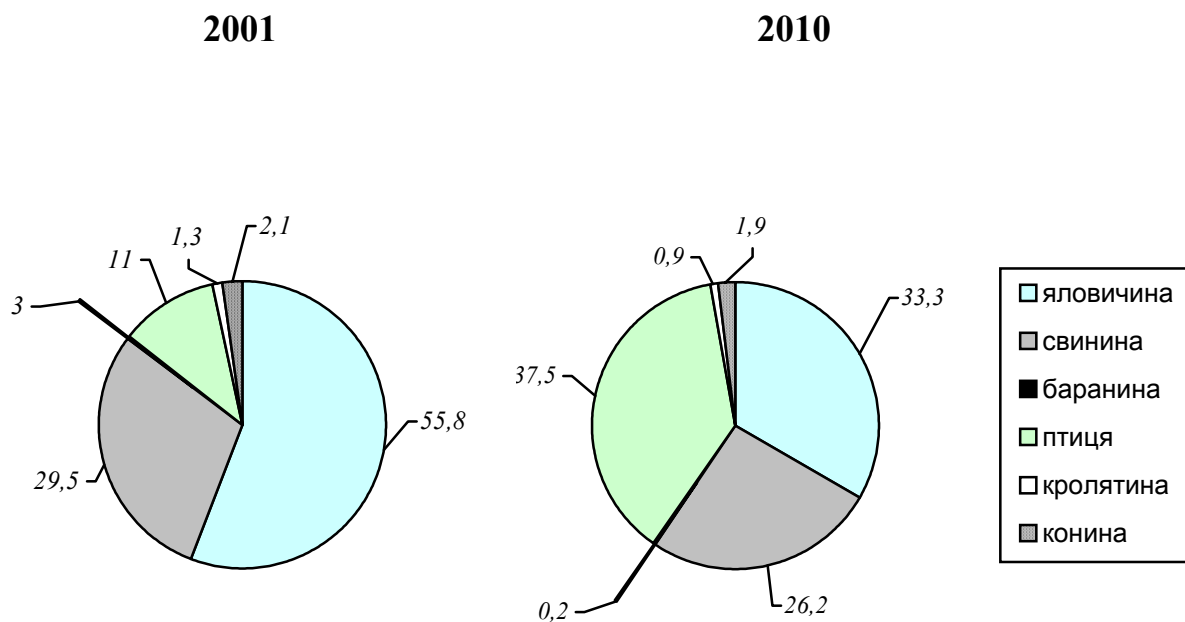

## 2.14. Виробництво м'яса

(реалізація худоби та птиці на забій у живій вазі) за видами

(тис.т)

Роки	М'ясо всіх видів	У тому числі					
		яловичина і телятина	свинина	баранина і козлятина	м'ясо птиці	м'ясо кролів	кони
<b>Усі категорії господарств</b>							
1990	261,3	148,4	67,2	0,9	42,7	1,1	1,0
1995	134,8	94,0	26,0	0,5	12,7	1,4	0,2
2000	105,3	58,5	32,6	0,3	11,5	1,4	1,0
2003	125,5	74,7	30,4	0,5	15,7	1,6	2,6
2004	127,3	74,2	31,6	0,5	15,9	1,6	3,5
2005	124,0	68,5	28,7	0,5	21,6	1,5	3,2
2006	135,0	68,5	29,4	0,5	32,0	1,5	3,1
2007	146,0	68,3	30,4	0,5	42,1	1,6	3,1
2008	154,3	63,9	29,9	0,4	55,8	1,4	2,9
2009	155,9	60,2	33,9	0,4	57,0	1,5	2,9
2010	165,1	54,9	43,2	0,4	62,0	1,5	3,1
<b>Сільськогосподарські підприємства</b>							
1990	169,9	135,8	13,6	0,6	19,0	0,0	0,9
1995	60,0	54,3	3,2	0,2	2,1	0,0	0,2
2000	11,0	9,7	0,7	0,0	0,5	0,0	0,1
2003	10,0	5,2	1,6	0,0	3,1	-	0,1
2004	9,9	4,3	1,9	0,0	3,7	-	0,0
2005	14,1	3,8	2,0	0,0	8,2	-	0,1
2006	25,9	3,5	2,9	0,0	19,5	-	0,0
2007	39,4	4,8	4,4	0,0	30,1	0,0	0,1
2008	52,6	3,5	5,1	0,0	44,0	0,0	0,0
2009	58,8	3,7	9,1	0,0	46,0	0,0	0,0
2010	69,2	3,9	14,7	0,0	50,6	0,0	0,0
<b>Господарства населення</b>							
1990	91,4	12,6	53,6	0,3	23,7	1,1	0,1
1995	74,8	39,7	22,8	0,3	10,6	1,4	0,0
2000	94,3	48,8	31,9	0,3	11,0	1,4	0,9
2003	115,5	69,5	28,8	0,5	12,6	1,6	2,5
2004	117,4	69,9	29,7	0,5	12,2	1,6	3,5
2005	109,9	64,7	26,7	0,5	13,4	1,5	3,1
2006	109,1	65,0	26,5	0,5	12,5	1,5	3,1
2007	106,6	63,5	26,0	0,5	12,0	1,6	3,0
2008	101,7	60,4	24,8	0,4	11,8	1,4	2,9
2009	97,1	56,5	24,8	0,4	11,0	1,5	2,9
2010	95,9	51,0	28,5	0,4	11,4	1,5	3,1

**2.15. Темпи зміни виробництва м'яса у живій вазі  
за категоріями господарств**

*(відсотків)*

Роки	Усі категорії господарств	Сільськогосподарські підприємства	Господарства населення
<b>1990 рік = 100</b>			
1995	51,6	35,3	81,8
2000	40,3	6,5	103,2
2001	42,5	5,1	111,9
2002	45,2	5,5	118,9
2003	48,0	5,9	126,4
2004	48,7	5,9	128,4
2005	47,5	8,3	120,3
2006	51,7	15,2	119,4
2007	55,8	23,2	116,5
2008	59,1	31,0	111,3
2009	59,7	34,6	106,2
2010	63,2	40,7	104,9
<b>До попереднього року</b>			
2000	100,0	77,6	103,5
2001	105,4	79,7	108,4
2002	106,3	106,2	106,3
2003	106,4	108,1	106,3
2004	101,4	99,5	101,6
2005	97,4	141,1	93,7
2006	108,8	184,1	99,2
2007	108,1	152,1	97,6
2008	105,7	133,6	95,5
2009	101,0	111,8	95,5
2010	105,9	117,6	98,8

**2.16. Темпи зміни виробництва м'яса у живій вазі за видами  
в усіх категоріях господарств**

*(відсотків)*

Роки	М'ясо всіх видів	У тому числі					
		яловичина і телятина	свинина	баранина і козлятина	м'ясо птиці	м'ясо кролів	кони
<b>2000 рік = 100</b>							
2001	105,4	105,9	100,7	122,0	105,7	102,0	222,9
2002	112,1	119,1	92,4	129,3	120,4	109,8	231,7
2003	119,2	127,8	93,4	170,3	136,4	114,5	245,7
2004	121,0	126,9	97,0	162,3	138,4	115,6	331,2
2005	117,8	117,1	88,3	160,3	188,3	109,8	298,6
2006	128,2	117,1	90,5	158,7	278,0	106,5	293,1
2007	138,6	116,8	92,9	166,7	366,1	114,3	310,0
2008	146,5	109,1	91,6	148,0	485,3	104,6	274,6
2009	148,1	102,8	104,2	131,0	496,3	109,1	271,7
2010	156,8	93,9	132,6	133,3	539,0	108,4	295,2
<b>До попереднього року</b>							
2001	105,4	105,9	100,7	122,0	105,7	102,0	222,9
2002	106,3	112,5	91,7	106,0	114,0	107,7	103,9
2003	106,4	107,2	101,1	131,7	113,3	104,2	106,1
2004	101,4	99,3	103,8	95,3	101,4	101,0	134,8
2005	97,4	92,2	91,0	98,8	136,1	95,0	90,2
2006	108,8	100,0	102,5	99,0	147,6	97,0	98,2
2007	108,1	99,7	103,1	100,0	131,6	106,7	100,0
2008	105,7	93,4	98,3	95,7	132,6	92,3	94,6
2009	101,1	94,2	113,7	88,5	102,3	104,3	98,9
2010	105,9	91,3	127,3	101,8	108,6	99,3	108,6

**2.17. Темпи зміни виробництва м'яса у живій вазі за видами  
у сільськогосподарських підприємствах**

(відсотків)

Роки	М'ясо всіх видів	У тому числі					
		яловичина і телятина	свинина	баранина і козлятина	м'ясо птиці	м'ясо кролів	конина
<b>2000 рік = 100</b>							
2001	79,7	73,2	66,2	60,0	227,6	0,0	84,3
2002	84,7	65,2	127,2	60,0	417,1	0,0	51,4
2003	91,5	54,0	224,6	80,0	642,4	0,0	72,9
2004	91,0	45,1	255,2	80,0	765,4	0,0	58,6
2005	128,4	39,6	275,0	100,0	у 16,9р.б	0,0	53,6
2006	236,3	36,2	405,6	80,0	у 40,1р.б	0,0	28,6
2007	359,1	49,6	617,3	60,0	у 61,9р.б	0,0	57,9
2008	479,7	36,1	706,4	80,0	у 90,5р.б	0,0	35,7
2009	536,9	38,4	у12,7р.б.	160,0	у 94,7р.б	0,0	13,6
2010	631,3	40,7	у20,5р.б.	300,0	у104,0р.б	0,0	12,1
<b>До попереднього року</b>							
2001	79,7	73,2	66,2	60,0	227,6	0,0	84,3
2002	106,2	89,1	192,2	100,0	183,3	0,0	61,0
2003	108,1	82,8	176,5	133,3	154,0	0,0	141,7
2004	99,5	83,6	113,6	100,0	119,2	0,0	80,4
2005	141,1	87,7	107,8	125,0	220,8	0,0	91,5
2006	184,1	91,5	147,5	80,0	237,0	0,0	53,3
2007	152,0	136,7	152,2	75,0	154,5	0,0	202,5
2008	133,6	72,9	114,4	133,3	146,2	271,4	61,7
2009	111,9	106,2	179,7	200,0	104,7	73,7	38,0
2010	117,6	105,9	161,4	196,0	109,8	157,1	89,5



**2.18. Темпи зміни виробництва м'яса у живій вазі за видами  
у господарствах населення**

(відсотків)

Роки	М'ясо всіх видів	У тому числі					
		яловичина і телятина	свинина	баранина і козлятина	м'ясо птиці	м'ясо кролів	конина
<b>2000 рік = 100</b>							
2001	108,4	112,3	101,5	123,1	100,3	102,0	243,8
2002	115,2	129,8	91,6	130,5	107,3	109,8	258,9
2003	122,5	142,3	90,5	171,9	114,1	114,5	271,8
2004	124,4	143,0	93,4	163,7	110,7	115,6	372,2
2005	116,6	132,3	84,1	161,4	122,0	109,8	335,5
2006	115,7	133,0	83,4	160,0	113,4	106,5	332,9
2007	112,9	130,1	81,5	156,3	108,9	112,9	325,3
2008	107,8	123,5	77,8	149,2	107,4	103,3	310,7
2009	102,9	115,5	78,0	130,5	100,2	108,1	310,7
2010	101,7	104,4	89,5	130,5	103,7	106,8	337,9
<b>До попереднього року</b>							
2001	108,4	112,3	101,5	123,1	100,3	102,0	243,8
2002	106,3	115,5	90,3	106,1	107,0	107,7	106,2
2003	106,3	109,7	98,8	131,7	106,3	104,2	105,0
2004	101,6	100,5	103,3	95,3	97,0	101,0	137,0
2005	93,7	92,5	90,0	98,6	110,2	95,0	90,1
2006	99,2	100,5	99,2	99,2	93,0	97,0	99,2
2007	97,7	97,8	97,7	97,7	96,0	106,0	97,7
2008	95,5	94,9	95,5	95,4	98,6	91,5	95,5
2009	95,5	93,5	100,2	87,5	93,3	104,7	100,0
2010	98,8	90,4	114,8	100,0	103,5	98,8	108,8

## 2.19. Виробництво м'яса у забійній вазі за видами

(тис.т)

Роки	М'ясо всіх видів	У тому числі					
		яловичина і телятина	свинина	баранина і козлятина	м'ясо птиці	м'ясо кролів	конина
<b>Усі категорії господарств</b>							
1990	180,9	91,2	50,3	0,4	37,8	0,6	0,6
1995	84,9	55,6	18,4	0,3	9,8	0,7	0,1
2000	68,4	34,8	23,3	0,1	8,9	0,7	0,6
2003	82,1	45,1	22,3	0,2	12,1	0,8	1,6
2004	83,2	44,8	23,1	0,2	12,2	0,8	2,1
2005	81,8	41,3	21,0	0,2	16,6	0,8	1,9
2006	90,2	41,3	21,5	0,2	24,6	0,7	1,9
2007	98,5	41,2	22,2	0,2	32,3	0,8	1,8
2008	105,8	38,5	21,8	0,2	42,9	0,7	1,7
2009	107,5	36,3	24,8	0,2	43,8	0,7	1,7
2010	115,1	33,1	31,5	0,2	47,6	0,8	1,9
<b>Сільськогосподарські підприємства</b>							
1990	111,3	83,5	10,2	0,2	16,8	0,0	0,6
1995	36,1	32,1	2,2	0,1	1,6	0,0	0,1
2000	6,7	5,7	0,5	0,0	0,4	0,0	0,1
2003	6,8	3,1	1,2	0,0	2,4	-	0,1
2004	6,8	2,6	1,4	0,0	2,8	0,0	0,0
2005	10,1	2,3	1,5	0,0	6,3	-	0,0
2006	19,2	2,1	2,1	0,0	15,0	-	0,0
2007	29,2	2,9	3,2	0,0	23,1	0,0	0,0
2008	39,6	2,1	3,7	0,0	33,8	0,0	0,0
2009	44,1	2,2	6,6	0,0	35,3	0,0	0,0
2010	51,9	2,4	10,7	0,0	38,8	0,0	0,0
<b>Господарства населення</b>							
1990	69,6	7,7	40,1	0,2	21,0	0,6	0,0
1995	48,8	23,5	16,2	0,2	8,2	0,7	0,0
2000	61,7	29,1	22,8	0,1	8,5	0,7	0,5
2003	75,3	42,0	21,1	0,2	9,7	0,8	1,5
2004	76,4	42,2	21,7	0,2	9,4	0,8	2,1
2005	71,7	39,0	19,5	0,2	10,3	0,8	1,9
2006	71,0	39,2	19,4	0,2	9,6	0,7	1,9
2007	69,3	38,3	19,0	0,2	9,2	0,8	1,8
2008	66,2	36,4	18,1	0,2	9,1	0,7	1,7
2009	63,4	34,1	18,2	0,2	8,5	0,7	1,7
2010	63,2	30,7	20,8	0,2	8,8	0,8	1,9

## 2.20. Виробництво молока за категоріями господарств

(тис.т)

Роки	Усі категорії господарств	Сільськогосподарські підприємства	Господарства населення
1990	1083,9	588,1	495,8
1995	961,2	275,4	685,8
2000	1032,0	66,0	966,0
2003	1000,2	33,1	967,1
2004	958,9	31,8	927,1
2005	930,4	31,2	899,2
2006	892,3	28,8	863,5
2007	813,4	24,3	789,1
2008	731,3	23,7	707,6
2009	682,5	24,7	657,8
2010	656,2	22,9	633,3

## 2.21. Середній надій молока від однієї корови

(у розрахунку на поголів'я корів на початок року)

(кг)

Роки	Усі категорії господарств	Сільськогосподарські підприємства	Господарства населення
1990	2704	3176	2296
1995	2419	2065	2593
2000	3132	1913	3273
2003	3146	2013	3207
2004	3345	2467	3386
2005	3590	2753	3628
2006	3821	2605	3882
2007	3816	2297	3895
2008	3837	2655	3895
2009	3873	3111	3909
2010	3861	2930	3906

**2.22. Темпи зміни виробництва молока  
за категоріями господарств**

*(відсотків)*

Роки	Усі категорії господарств	Сільськогосподарські підприємства	Господарства населення
<b>1990 рік = 100</b>			
1995	88,7	46,8	138,3
2000	95,2	11,2	194,8
2001	97,0	10,2	199,9
2002	97,9	7,8	204,8
2003	92,3	5,6	195,0
2004	88,5	5,4	187,0
2005	85,8	5,3	181,4
2006	82,3	4,9	174,2
2007	75,0	4,1	159,2
2008	67,5	4,0	142,7
2009	63,0	4,2	132,7
2010	60,5	3,9	127,7
<b>До попереднього року</b>			
2000	100,6	76,4	102,9
2001	101,9	91,2	102,6
2002	101,0	76,3	102,5
2003	94,2	72,2	95,2
2004	95,9	95,9	95,9
2005	97,0	98,1	97,0
2006	95,9	92,5	96,0
2007	91,2	84,4	91,4
2008	89,9	97,5	89,7
2009	93,3	104,5	93,0
2010	96,1	92,7	96,3

### 2.23. Виробництво яєць усіх видів за категоріями господарств, продуктивність курей-несучок у сільськогосподарських підприємствах

Роки	Усі категорії господарств	Сільсько-господарські підприємства	Господарства населення	Середня річна несучість курей-несучок
	млн. штук			штук
1990	728,6	357,5	371,1	227
1995	446,3	90,0	356,3	141
2000	465,9	55,3	410,6	148
2003	515,8	96,6	419,2	216
2004	516,6	97,3	419,3	233
2005	548,2	128,3	419,9	246
2006	563,3	143,3	420,0	238
2007	542,2	126,2	416,0	229
2008	548,2	129,1	419,1	239
2009	571,5	136,5	435,0	242
2010	576,8	136,0	440,8	232

### 2.24. Темпи зміни виробництва яєць усіх видів за категоріями господарств (відсотків)

Роки	Усі категорії господарств	Сільськогосподарські підприємства	Господарства населення
<b>1990 рік = 100</b>			
1995	61,3	25,2	96,0
2000	63,9	15,5	110,6
2003	70,8	27,0	113,0
2004	70,9	27,2	113,0
2005	75,2	35,9	113,2
2006	77,3	40,1	113,2
2007	74,4	35,3	112,1
2008	75,2	36,1	112,9
2009	78,4	38,2	117,2
2010	79,2	38,0	118,8
<b>До попереднього року</b>			
2000	94,8	57,1	104,1
2003	100,4	94,4	101,9
2004	100,1	100,7	100,0
2005	106,1	131,9	100,2
2006	102,8	111,7	100,0
2007	96,3	88,1	99,0
2008	101,1	102,3	100,8
2009	104,2	105,8	103,8
2010	100,9	99,6	101,3

## 2.25. Виробництво вовни за категоріями господарств

(т)

Роки	Усі категорії господарств	Сільськогосподарські підприємства	Господарства населення
1990	123	112	11
1995	47	26	21
2000	21	0	21
2003	20	0	20
2004	15	0	15
2005	14	1	13
2006	13	1	12
2007	12	1	11
2008	12	2	10
2009	12	2	10
2010	12	2	10

## 2.26. Середній річний настриг вовни з однієї вівці

(кг)

Роки	Усі категорії господарств	Сільськогосподарські підприємства	Господарства населення
1990	2,1	2,2	1,8
1995	1,8	1,7	1,9
2000	2,4	0,8	2,7
2003	2,5	0,6	2,7
2004	2,5	1,0	2,8
2005	2,6	1,3	2,8
2006	2,5	1,3	2,7
2007	2,4	1,3	2,6
2008	2,4	1,8	2,6
2009	2,4	1,8	2,7
2010	2,1	1,1	2,5

## 2.27. Темпи зміни виробництва вовни за категоріями господарств

(відсотків)

Роки	Усі категорії господарств	Сільськогосподарські підприємства	Господарства населення
<b>1990 рік = 100</b>			
1995	38,2	23,2	190,9
2000	16,9	0,4	185,5
2001	17,5	0,4	190,9
2002	18,2	0,4	200,0
2003	16,6	0,4	181,8
2004	12,5	0,1	139,1
2005	11,1	0,6	117,3
2006	10,7	1,2	108,2
2007	9,8	0,9	100,0
2008	9,7	1,6	94,4
2009	10,3	2,2	95,3
2010	9,8	1,6	92,7
<b>До попереднього року</b>			
2000	87,4	20,0	91,1
2001	103,4	125,0	102,9
2002	104,2	80,0	104,8
2003	91,1	100,0	90,9
2004	75,5	25,0	76,5
2005	88,3	700,0	84,3
2006	97,1	185,7	92,2
2007	93,9	107,7	92,4
2008	96,0	128,6	91,8
2009	106,7	138,9	101,0
2010	94,5	72,0	100,0

## 2.28. Виробництво меду за категоріями господарств

(т)

Роки	Усі категорії господарств	Сільськогосподарські підприємства	Господарства населення
1990	404	206	198
1995	328	150	178
2000	385	40	345
2003	474	30	444
2004	671	28	643
2005	782	29	753
2006	773	18	755
2007	776	15	761
2008	771	19	752
2009	768	19	749
2010	727	15	712

## 2.29. Виробництво основних продуктів тваринництва на одну особу

Роки	М'ясо всіх видів (у забійній вазі)	Молоко всіх видів	Яйця всіх видів
	кілограмів		штук
1990	65,6	392,8	264
1995	30,7	348,0	162
2000	25,7	387,3	175
2003	31,5	384,0	198
2004	32,1	369,8	199
2005	31,7	360,3	212
2006	35,1	346,8	219
2007	38,4	317,2	212
2008	41,4	286,1	214
2009	42,1	267,5	224
2010	45,1	257,6	226



**2.30. Виробництво продуктів тваринництва  
на 100 га сільськогосподарських угідь**

Роки	М'яса всіх видів у живій вазі	Молока всіх видів	Вовни	Яєць всіх видів
	на 100 га сільськогосподарських угідь			на 100 га зібраної площі зернових культур
	центнерів		кілограмів	тис. штук
<b>У всіх категоріях господарств</b>				
2005	114,5	858,9	1,3	213,3
2006	125,3	828,5	1,2	210,4
2007	135,8	756,8	1,1	216,8
2008	143,9	682,2	1,1	228,8
2009	146,1	639,7	1,1	219,2
2010	156,2	620,6	1,1	213,8
<b>У сільськогосподарських підприємствах</b>				
2005	43,0	95,1	0,3	95,6
2006	92,7	103,1	0,4	99,3
2007	151,7	93,6	0,4	97,9
2008	201,0	90,6	0,8	108,9
2009	219,5	92,2	0,7	95,7
2010	257,1	85,1	0,7	88,5

**2.31. Групування сільськогосподарських підприємств  
за наявністю поголів'я на 1 січня 2011 року**

	Сільськогосподарські підприємства - усього		Із них фермерські господарства	
	одиниць	у % до загальної кількості	одиниць	у % до загальної кількості
<b>Велика рогата худоба</b>				
<b>Підприємства - всього</b>	<b>164</b>	<b>100,0</b>	<b>69</b>	<b>100,0</b>
із них з поголів'ям, голів:				
до 5	20	12,2	15	21,7
6 - 10	12	7,3	6	8,7
11 - 15	6	3,7	5	7,2
16 - 20	21	12,8	9	13,0
21 - 29	12	7,3	4	5,8
30 - 39	10	6,1	5	7,2
40 - 49	5	3,0	1	1,4
50 - 99	22	13,4	9	13,0
100 - 199	26	15,9	9	13,0
200 - 299	8	4,9	2	2,9
300 - 399	5	3,0	-	-
400 - 499	3	1,8	-	-
500 - 999	9	5,5	2	2,9
1000 - 1999	5	3,0	2	2,9
<b>Корови</b>				
<b>Підприємства - всього</b>	<b>138</b>	<b>100,0</b>	<b>58</b>	<b>100,0</b>
із них з поголів'ям, голів:				
до 5	27	19,6	20	34,5
6 - 10	24	17,4	8	13,8
11 - 15	8	5,8	4	6,9
16 - 20	3	2,2	2	3,4
21 - 29	6	4,3	3	5,2
30 - 39	11	8,0	5	8,6
40 - 49	5	3,6	2	3,4
50 - 99	25	18,1	10	17,2
100 - 199	16	11,6	-	-
200 - 299	5	3,6	1	1,7
300 - 399	2	1,4	-	-
400 - 499	4	2,9	3	5,2
500 - 999	2	1,4	-	-

Продовження табл. 2.31

	Сільськогосподарські підприємства - усього		Із них фермерські господарства	
	одиниць	у % до загальної кількості	одиниць	у % до загальної кількості
<b>Свині</b>				
<b>Підприємства - всього</b>	<b>198</b>	<b>100,0</b>	<b>105</b>	<b>100,0</b>
із них з поголів'ям, голів:				
до 9	13	6,6	6	5,7
10 - 19	21	10,6	11	10,5
20 - 39	34	17,2	20	19,0
40 - 59	22	11,1	14	13,3
60 - 79	20	10,1	11	10,5
80 - 99	14	7,1	7	6,7
100 - 199	22	11,1	12	11,4
200 - 299	13	6,6	7	6,7
300 - 399	11	5,6	6	5,7
400 - 499	5	2,5	2	1,9
500 - 999	11	5,6	6	5,7
1000 - 1999	5	2,5	1	1,0
2000 - 2999	4	2,0	1	1,0
6000 і більше	3	1,5	1	1,0
<b>Вівці і кози</b>				
<b>Підприємства - всього</b>	<b>26</b>	<b>100,0</b>	<b>13</b>	<b>100,0</b>
із них з поголів'ям, голів:				
до 49	14	53,8	7	53,8
50 - 99	5	19,2	3	23,1
100 - 199	5	19,2	2	15,4
200 - 299	2	7,7	1	7,7
<b>Птиця</b>				
<b>Підприємства - всього</b>	<b>46</b>	<b>100,0</b>	<b>21</b>	<b>100,0</b>
із них з поголів'ям, голів:				
до 50	5	10,9	3	14,3
300 - 399	1	2,2	1	4,8
500 - 999	1	2,2	-	0,0
1000 - 1999	1	2,2	1	4,8
2000 - 2999	1	2,2	1	4,8
4000 - 4999	1	2,2	-	0,0
5000 - 6999	1	2,2	-	0,0
7000 - 9999	2	4,3	-	0,0
10000 - 24999	7	15,2	1	4,8
25000 - 49999	6	13,0	3	14,3
50000 і більше	20	43,5	11	52,4

**2.32. Групування сільськогосподарських підприємств  
за обсягами виробництва основних видів  
продукції тваринництва у 2010 році**

	Сільськогосподарські підприємства - усього		Із них фермерські господарства	
	одиниць	у % до загальної кількості	одиниць	у % до загальної кількості
<b>Реалізація на забій худоби та птиці</b>				
<b>Підприємства - всього</b>	<b>271</b>	<b>100,0</b>	<b>120</b>	<b>100,0</b>
із них реалізували, <i>ц</i> :				
до 10	30	11,1	18	15,0
11 - 50	64	23,6	31	25,8
51 - 100	36	13,3	14	11,7
101 - 200	25	9,2	15	12,5
201 - 300	17	6,3	8	6,7
301 - 400	11	4,1	3	2,5
401 - 500	9	3,3	2	1,7
501 - 1000	25	9,2	5	4,2
1001 - 5000	26	9,6	10	8,3
5001 - 10000	9	3,3	4	3,3
10001 - 50000	16	5,9	9	7,5
50001 - 100000	3	1,1	1	0,8
<b>Виробництво молока коров'ячого</b>				
<b>Підприємства - всього</b>	<b>131</b>	<b>100,0</b>	<b>48</b>	<b>100,0</b>
із них виробили, <i>ц</i> :				
до 1000	85	64,9	39	81,3
1001 - 5000	34	26,0	8	16,7
5001 - 10000	8	6,1	1	2,1
15001 - 20000	3	2,3	-	0,0
20001 - 25000	1	0,8	-	0,0
<b>Виробництво яєць від птиці усіх видів</b>				
<b>Підприємства - всього</b>	<b>24</b>	<b>100,0</b>	<b>6</b>	<b>100,0</b>
із них виробили, <i>штук</i> :				
до 10000	5	20,8	2	33,3
10001 - 50000	4	16,7	2	33,3
100001 - 500000	6	25,0	1	16,7
1000001 - 5000000	3	12,5	-	0,0
5000001 - 10000000	1	4,2	-	0,0
10000001 - 50000000	5	20,8	1	16,7

### 2.33. Групування сільськогосподарських підприємств за продуктивністю худоби та птиці у 2010 році

	Сільськогосподарські підприємства - усього		Із них фермерські господарства	
	одиниць	у % до загальної кількості	одиниць	у % до загальної кількості
<b>За середнім надосм молока від однієї корови, у розрахунку на середнє поголів'я корів</b>				
<b>Підприємства - всього</b>	<b>128</b>	<b>100,0</b>	<b>46</b>	<b>100,0</b>
із них, кг:				
до 1000	11	8,6	2	4,3
1001 - 2000	32	25,0	11	23,9
2001 - 3000	38	29,7	10	21,7
3001 - 4000	33	25,8	17	37,0
4001 - 5000	10	7,8	5	10,9
5001 - 6000	2	1,6	-	0,0
6001 і більше	2	1,6	1	2,2
<b>За виробництвом яєць в середньому від однієї курки-несучки</b>				
<b>Підприємства - всього</b>	<b>19</b>	<b>100,0</b>	<b>5</b>	<b>100,0</b>
із них, штук:				
до 50	2	10,5	-	0,0
51 - 100	1	5,3	1	20,0
101 - 150	5	26,3	1	20,0
151 - 200	5	26,3	2	40,0
201 - 250	3	15,8	1	20,0
251 і більше	3	15,8	-	0,0
<b>За середньодобовим приростом великої рогатої худоби</b>				
<b>Підприємства - всього</b>	<b>181</b>	<b>100,0</b>	<b>69</b>	<b>100,0</b>
із них, грамів:				
до 100	2	1,1	1	1,4
101 - 200	13	7,2	3	4,3
201 - 300	30	16,6	10	14,5
301 - 400	40	22,1	12	17,4
401 - 500	44	24,3	16	23,2
501 - 600	32	17,7	14	20,3
601 - 700	11	6,1	6	8,7
701 - 800	5	2,8	4	5,8
801 - 900	2	1,1	2	2,9
901 і більше	2	1,1	1	1,4

Продовження табл. 2.33

	Сільськогосподарські підприємства - усього		Із них фермерські господарства	
	одиниць	у % до загальної кількості	одиниць	у % до загальної кількості
<b>За середньодобовим приростом свиней</b>				
<b>Підприємства - всього</b>	<b>221</b>	<b>100,0</b>	<b>112</b>	<b>100,0</b>
із них, грамів:				
до 25	1	0,5	1	0,9
26 - 50	1	0,5	1	0,9
51 - 100	8	3,6	1	0,9
101 - 150	23	10,4	6	5,4
151 - 200	33	14,9	13	11,6
201 - 250	20	9,0	8	7,1
251 - 300	31	14,0	16	14,3
301 - 350	26	11,8	15	13,4
351 - 400	25	11,3	16	14,3
401 - 450	21	9,5	13	11,6
451 - 500	9	4,1	8	7,1
501 і більше	23	10,4	14	12,5

**2.34. Групування сільськогосподарських підприємств за наявністю кормів на одну умовну голову великої худоби станом на 1 січня 2011 року**

	Сільськогосподарські підприємства - усього		Із них фермерські господарства	
	одиниць	у % до загальної кількості	одиниць	у % до загальної кількості
<b>Підприємства - всього</b>	<b>313</b>	<b>100,0</b>	<b>148</b>	<b>100,0</b>
із них, ц к. од.:				
до 5,0	126	40,3	64	43,2
5,1 - 10,0	76	24,3	39	26,4
10,1 - 15,0	43	13,7	15	10,1
15,1 - 20,0	29	9,3	10	6,8
20,1 - 25,0	14	4,5	10	6,8
25,1 - 30,0	6	1,9	3	2,0
30,1 і більше	19	6,1	7	4,7

### **3. ПОГОЛІВ'Я ХУДОБИ ТА ПТИЦІ В РОЗРІЗІ РАЙОНІВ І МІСТ ОБЛАСТІ**

### 3.1. поголів'я великої рогатої худоби в усіх категоріях господарств

(на 1 січня; голів)

	2005	2006	2007	2008	2009	2010	2011
<b>Всього по області</b>	<b>395008</b>	<b>362669</b>	<b>353282</b>	<b>317499</b>	<b>299771</b>	<b>283649</b>	<b>251918</b>
<b>райони</b>							
Бродівський	19508	20394	21337	19456	18871	18376	15591
Буський	13447	11576	10433	9503	8307	7288	7073
Городоцький	13962	12311	11783	9753	9339	9005	8101
Дрогобицький	22140	21311	21150	18837	17572	16374	14859
Жидачівський	19714	17687	17070	14761	13124	12333	11416
Жовківський	21800	22035	21038	19114	18519	17265	14962
Золочівський	16730	15579	15372	14393	13164	12478	10589
Кам'янка-Бузький	14785	13227	11874	10594	10660	11047	9716
Миколаївський	16981	14151	13961	11191	10055	9771	8406
Мостиський	15388	13109	12177	10373	9916	9712	8780
Перемишлянський	18450	17317	16813	16008	14731	13816	12909
Пустомитівський	15149	13744	12560	10753	9573	9103	8183
Радехівський	17565	16634	16440	15491	14147	13537	11525
Самбірський	26003	21726	21665	20087	18770	17275	14897
Сколівський	18313	16930	18730	17836	17280	16154	14201
Сокальський	31948	29007	27830	23730	21742	20343	17346
Старосамбірський	21910	20437	20005	16847	16666	15729	13697
Стрийський	14007	12552	11339	10069	9383	8748	7429
Турківський	34237	32504	31933	31165	31204	29815	27275
Яворівський	20850	19014	18454	16345	15621	14412	13926
<b>міста</b>							
Львів	460	212	167	150	136	131	117
Борислав	352	228	222	202	192	182	162
Дрогобич	454	239	235	210	199	187	166
Моршин	17	31	30	27	26	25	22
Новий Розділ	199	130	127	116	110	104	92
Самбір	310	334	323	294	279	264	234
Стрий	67	77	75	68	65	61	143
Трускавець	15	8	8	7	7	7	6
Червоноград	247	165	131	119	113	107	95



### 3.2. Поголів'я корів в усіх категоріях господарств

(на 1 січня; голів)

	2005	2006	2007	2008	2009	2010	2011
<b>Всього по області</b>	<b>260957</b>	<b>235415</b>	<b>215081</b>	<b>192144</b>	<b>177690</b>	<b>171723</b>	<b>161713</b>
<b>райони</b>							
Бродівський	12669	12065	11728	11208	10317	10247	9705
Буський	9007	7718	6552	5701	5168	4790	4476
Городоцький	9676	8781	7915	6645	6045	5741	5508
Дрогобицький	15450	14124	12851	11678	10787	10257	9645
Жидачівський	14016	12438	11289	9914	8720	8241	7942
Жовківський	16395	15397	14005	12998	12065	11798	10906
Золочівський	10555	9667	8753	7855	7100	6790	6163
Кам'янка-Бузький	10176	8963	7952	6814	6748	6842	6258
Миколаївський	10802	9240	8558	7120	6381	6075	5849
Мостиський	10431	9171	7991	6818	6285	6112	5559
Перемишлянський	10643	9716	9084	8258	7473	7169	6666
Пустомитівський	11111	9467	8342	7238	6388	6058	5736
Радехівський	10720	10245	9634	8927	8291	8004	7528
Самбірський	16242	14474	12969	11669	11094	10331	9982
Сколівський	11248	10148	9967	9050	8387	8177	7861
Сокальський	19023	17512	16186	14296	13310	12658	11368
Старосамбірський	15247	13825	12483	10891	10020	9677	8924
Стрийський	9984	8434	7222	6362	5864	5562	5183
Турківський	20496	19216	18134	16839	16141	16340	16176
Яворівський	15538	13833	12585	11072	10376	10153	9682
<b>міста</b>							
Львів	268	148	122	110	101	96	88
Борислав	333	174	158	142	131	126	119
Дрогобич	317	206	189	170	156	148	141
Моршин	15	16	15	13	12	12	11
Новий Розділ	117	121	110	99	92	89	84
Самбір	201	178	162	145	134	129	122
Стрий	55	44	40	36	33	32	66
Трускавець	14	6	5	4	4	4	4
Червоноград	208	88	80	72	67	65	61

### 3.3. поголів'я свиней в усіх категоріях господарств

(на 1 січня; голів)

	2005	2006	2007	2008	2009	2010	2011
<b>Всього по області</b>	<b>233974</b>	<b>230228</b>	<b>254725</b>	<b>253355</b>	<b>258661</b>	<b>305787</b>	<b>296355</b>
<b>райони</b>							
Бродівський	13159	16131	17983	16061	14062	15805	12655
Буський	13029	12683	13546	16034	19845	17631	23440
Городоцький	6723	8017	10205	9707	9701	10740	9453
Дрогобицький	5330	4813	6018	5381	5602	6280	6211
Жидачівський	8605	8758	10918	8467	8586	8735	9267
Жовківський	17185	19497	20922	25222	23316	24305	22186
Золочівський	9573	10043	12447	16702	14899	17631	14675
Кам'янка-Бузький	14091	13592	14198	14147	13917	16255	14143
Миколаївський	5749	5355	6319	5505	4814	6058	5225
Мостиський	7866	6419	6285	6365	6493	7391	6937
Перемишлянський	9512	9543	10388	11300	11744	13476	13153
Пустомитівський	11658	11490	14241	14138	11640	8670	7940
Радехівський	18274	18907	22048	21872	21090	21642	19653
Самбірський	8306	7486	8700	8984	7961	9484	7660
Сколівський	3933	3217	3901	3304	3120	3407	3177
Сокальський	37987	36786	39838	34859	31855	35328	33937
Старосамбірський	6938	7219	8059	7963	9629	9907	9444
Стрийський	9807	7848	5039	6109	20870	50025	53125
Турківський	11674	9995	8847	7889	8135	8425	8358
Яворівський	11000	10844	13234	11768	9912	12968	14233
<b>міста</b>							
Львів	912	460	369	395	350	376	345
Борислав	404	116	124	119	111	119	110
Дрогобич	1079	133	161	165	170	227	192
Моршин	8	32	34	33	31	33	31
Новий Розділ	102	105	112	108	101	109	101
Самбір	277	336	359	345	322	346	320
Стрий	237	92	98	94	88	95	88
Трускавець	39	3	3	3	3	3	3
Червоноград	517	308	329	316	294	316	293

### 3.4. поголів'я овець і кіз в усіх категоріях господарств

(на 1 січня; голів)

	2005	2006	2007	2008	2009	2010	2011
<b>Всього по області</b>	<b>26736</b>	<b>23484</b>	<b>21729</b>	<b>20978</b>	<b>20975</b>	<b>22511</b>	<b>22540</b>
<b>райони</b>							
Бродівський	856	968	852	811	736	784	704
Буський	872	846	639	616	543	540	514
Городоцький	983	975	1008	878	917	948	1016
Дрогобицький	1339	1272	1190	1205	1154	1231	1311
Жидачівський	1080	1008	967	1020	889	1015	1234
Жовківський	1192	1149	1136	1258	1025	1067	1003
Золочівський	1429	1153	1061	1226	1200	1626	1289
Кам'янка-Бузький	1139	806	763	805	845	975	1040
Миколаївський	1019	763	705	671	624	687	762
Мостиський	794	821	840	787	909	1382	1365
Перемишлянський	1295	1435	1465	1403	1488	1549	1511
Пустомитівський	2059	1808	1731	1624	1894	1752	1732
Радехівський	1608	1567	1479	1217	1130	1158	1141
Самбірський	893	795	858	959	983	982	967
Сколівський	623	578	659	609	610	709	696
Сокальський	1082	915	842	860	754	788	798
Старосамбірський	1566	1413	1381	1207	1434	1337	1279
Стрийський	1591	1383	929	901	900	915	947
Турківський	858	803	612	534	647	662	773
Яворівський	1602	1276	1086	934	897	947	979
<b>міста</b>							
Львів	758	544	477	455	455	472	476
Борислав	583	327	299	285	284	296	301
Дрогобич	850	373	287	270	215	228	234
Моршин	45	58	53	51	51	53	54
Новий Розділ	38	33	30	29	29	30	30
Самбір	132	189	173	165	164	171	174
Стрий	105	71	65	62	62	65	66
Трускавець	74	25	23	22	22	23	23
Червоноград	271	130	119	114	114	119	121

### 3.5. поголів'я овець в усіх категоріях господарств

(на 1 січня; голів)

	2005	2006	2007	2008	2009	2010	2011
<b>Всього по області</b>	<b>5429</b>	<b>5198</b>	<b>4990</b>	<b>4990</b>	<b>5123</b>	<b>5668</b>	<b>5374</b>
<b>райони</b>							
Бродівський	314	378	301	327	294	306	229
Буський	122	102	101	122	90	104	104
Городоцький	98	116	157	149	156	158	213
Дрогобицький	84	69	119	123	99	142	147
Жидачівський	108	109	73	102	53	105	184
Жовківський	376	318	348	410	304	358	300
Золочівський	349	279	308	449	463	791	522
Кам'янка-Бузький	532	365	345	326	334	430	593
Миколаївський	171	179	175	210	200	238	287
Мостиський	63	100	181	92	143	151	165
Перемишлянський	261	297	341	300	372	428	346
Пустомитівський	302	236	260	192	501	353	315
Радехівський	983	1065	774	782	712	749	730
Самбірський	167	182	244	335	369	330	323
Сколівський	51	49	137	40	40	61	86
Сокальський	318	360	347	356	273	275	259
Старосамбірський	397	327	380	249	340	295	244
Стрийський	19	15	8	82	63	64	15
Турківський	270	246	139	121	109	119	120
Яворівський	338	308	241	212	195	200	184
<b>міста</b>							
Львів	51	28	6	6	8	6	3
Борислав	-	-	-	-	-	-	-
Дрогобич	48	65	-	-	-	-	-
Моршин	-	-	-	-	-	-	-
Новий Розділ	1	-	-	-	-	-	-
Самбір	-	-	-	-	-	-	-
Стрий	-	3	3	3	3	3	3
Трускавець	-	-	-	-	-	-	-
Червоноград	6	2	2	2	2	2	2

### 3.6. поголів'я кіз в усіх категоріях господарств

(на 1 січня; голів)

	2005	2006	2007	2008	2009	2010	2011
<b>Всього по області</b>	<b>21307</b>	<b>18286</b>	<b>16739</b>	<b>15988</b>	<b>15852</b>	<b>16843</b>	<b>17166</b>
<b>райони</b>							
Бродівський	542	590	551	484	442	478	475
Буський	750	744	538	494	453	436	410
Городоцький	885	859	851	729	761	790	803
Дрогобицький	1255	1203	1071	1082	1055	1089	1164
Жидачівський	972	899	894	918	836	910	1050
Жовківський	816	831	788	848	721	709	703
Золочівський	1080	874	753	777	737	835	767
Кам'янка-Бузький	607	441	418	479	511	545	447
Миколаївський	848	584	530	461	424	449	475
Мостиський	731	721	659	695	766	1231	1200
Перемишлянський	1034	1138	1124	1103	1116	1121	1165
Пустомитівський	1757	1572	1471	1432	1393	1399	1417
Радехівський	625	502	705	435	418	409	411
Самбірський	726	613	614	624	614	652	644
Сколівський	572	529	522	569	570	648	610
Сокальський	764	555	495	504	481	513	539
Старосамбірський	1169	1086	1001	958	1094	1042	1035
Стрийський	1572	1368	921	819	837	851	932
Турківський	588	557	473	413	538	543	653
Яворівський	1264	968	845	722	702	747	795
<b>міста</b>							
Львів	707	516	471	449	447	466	473
Борислав	583	327	299	285	284	296	301
Дрогобич	802	308	287	270	215	228	234
Моршин	45	58	53	51	51	53	54
Новий Розділ	37	33	30	29	29	30	30
Самбір	132	189	173	165	164	171	174
Стрий	105	68	62	59	59	62	63
Трускавець	74	25	23	22	22	23	23
Червоноград	265	128	117	112	112	117	119

### 3.7. Поголів'я коней в усіх категоріях господарств

(на 1 січня; голів)

	2005	2006	2007	2008	2009	2010	2011
<b>Всього по області</b>	<b>64430</b>	<b>61317</b>	<b>59597</b>	<b>56604</b>	<b>54341</b>	<b>53045</b>	<b>50089</b>
<b>райони</b>							
Бродівський	3604	3477	3454	3328	3324	3143	2866
Буський	2390	2288	2123	2103	1930	1900	1815
Городоцький	2777	2645	2555	2424	2343	2305	2133
Дрогобицький	2621	2569	2453	2406	2291	2181	2119
Жидачівський	3043	2865	2676	2571	2505	2384	2279
Жовківський	5111	4804	4841	4697	4474	4293	4167
Золочівський	2606	2467	2404	2277	2101	2042	1921
Кам'янка-Бузький	2868	2586	2426	2303	2253	2296	2082
Миколаївський	2022	1835	1803	1635	1532	1491	1419
Мостиський	3062	3039	2876	2802	2771	2693	2346
Перемишлянський	3097	3061	3063	2987	2926	2875	2739
Пустомитівський	2752	2665	2566	2411	2350	2234	2156
Радехівський	4108	3943	3849	3698	3487	3356	3165
Самбірський	4225	3979	3746	3714	3510	3516	3245
Сколівський	1728	1736	1729	1625	1604	1563	1440
Сокальський	4854	4664	4613	4172	3975	3938	3824
Старосамбірський	3077	2912	2745	2618	2570	2486	2367
Стрийський	1770	1563	1479	1422	1334	1291	1196
Турківський	4195	4054	4079	3688	3635	3559	3468
Яворівський	4125	3912	3881	3509	3228	3286	3172
<b>міста</b>							
Львів	172	93	82	75	66	81	59
Борислав	32	27	26	25	24	24	23
Дрогобич	91	54	51	47	44	43	42
Моршин	4	-	-	-	-	-	-
Новий Розділ	7	4	4	4	4	4	4
Самбір	32	29	29	21	20	21	18
Стрий	14	16	16	15	14	14	13
Трускавець	22	20	18	17	16	16	2
Червоноград	21	10	10	10	10	10	9

### 3.8. Поголів'я птиці в усіх категоріях господарств

(на 1 січня; тис. голів)

	2005	2006	2007	2008	2009	2010	2011
<b>Всього по області</b>	<b>6617,5</b>	<b>7186,9</b>	<b>7185,9</b>	<b>7265,2</b>	<b>7987,1</b>	<b>8148,0</b>	<b>7961,5</b>
<b>райони</b>							
Бродівський	279,4	271,4	266,1	213,0	204,5	212,5	192,7
Буський	419,5	507,6	551,5	442,0	357,6	409,5	441,4
Городоцький	319,4	282,5	316,6	245,6	332,6	294,1	310,4
Дрогобицький	544,9	544,9	527,4	541,9	562,9	604,2	430,0
Жидачівський	359,7	388,0	346,6	395,0	421,7	418,0	456,9
Жовківський	497,9	527,4	513,7	604,2	513,0	506,2	496,7
Золочівський	257,3	490,3	557,9	441,7	414,0	456,5	447,0
Кам'янка-Бузький	327,2	307,5	306,4	297,4	285,8	352,5	360,0
Миколаївський	280,4	300,9	271,0	275,4	568,5	790,4	517,0
Мостиський	315,8	326,2	285,2	279,2	279,7	288,5	292,7
Перемишлянський	243,5	252,7	255,0	271,1	284,0	320,5	297,2
Пустомитівський	469,7	714,8	626,2	609,5	842,4	818,3	652,6
Радехівський	254,0	254,3	279,4	299,1	326,6	253,8	256,2
Самбірський	412,9	453,9	429,6	456,5	583,0	628,4	636,9
Сколівський	76,3	71,8	77,1	65,6	64,2	66,6	60,9
Сокальський	435,9	428,2	448,0	438,8	414,8	396,3	485,1
Старосамбірський	257,6	254,7	246,5	232,0	237,3	244,0	235,5
Стрийський	190,5	190,9	197,3	449,7	445,0	345,1	700,9
Турківський	109,6	105,8	94,7	90,4	83,9	86,4	87,7
Яворівський	407,6	359,5	440,2	470,4	619,8	507,4	460,6
<b>міста</b>							
Львів	43,7	38,4	37,3	36,7	36,4	37,2	35,8
Борислав	35,6	21,3	20,8	20,4	20,3	20,9	19,9
Дрогобич	28,4	26,1	25,5	25,0	24,9	25,2	24,3
Моршин	2,7	3,4	3,3	3,2	3,2	3,3	3,2
Новий Розділ	4,4	6,6	6,4	6,3	6,2	6,3	6,1
Самбір	14,1	21,2	20,6	20,2	20,1	20,5	19,7
Стрий	12,8	12,4	12,1	11,9	11,8	12,0	11,6
Трускавець	2,2	2,2	2,1	2,0	2,0	2,1	2,0
Червоноград	14,5	22,0	21,4	21,0	20,9	21,3	20,5

### 3.9. Поголів'я кролів в усіх категоріях господарств

(на 1 січня; голів)

	2005	2006	2007	2008	2009	2010	2011
<b>Всього по області</b>	<b>239223</b>	<b>226976</b>	<b>220167</b>	<b>237296</b>	<b>249700</b>	<b>261279</b>	<b>246299</b>
<b>райони</b>							
Бродівський	10436	11102	9743	11268	10449	11983	8460
Буський	8564	8451	5720	7285	6938	8272	7491
Городоцький	10189	13289	14550	16803	14958	15537	14860
Дрогобицький	5887	6136	7985	7939	7504	7664	8130
Жидачівський	11415	8902	9854	8289	8021	8692	7272
Жовківський	12922	13499	14218	15804	18127	18266	16341
Золочівський	11099	12200	12197	13780	12898	13083	11566
Кам'янка-Бузький	13941	9134	6777	6950	7906	10366	10851
Миколаївський	5949	6031	7139	6245	5151	4976	4412
Мостиський	11822	13644	10503	12229	16387	19500	18525
Перемишлянський	8841	9965	11853	11601	12205	12863	10141
Пустомитівський	12582	15329	17165	13971	13851	13532	15174
Радехівський	23884	26467	21968	28801	25149	25789	21033
Самбірський	7968	6980	9493	10087	14783	14856	11732
Сколівський	2442	1823	2325	2170	2606	2773	2808
Сокальський	29068	25997	19274	22385	24745	24829	27543
Старосамбірський	8565	11693	9005	13458	17949	17970	19640
Стрийський	6339	6761	8043	6031	5769	5372	5349
Турківський	3520	2435	2003	2270	2113	1957	2382
Яворівський	12530	11706	12328	11690	13326	13730	13850
<b>міста</b>							
Львів	10910	1498	2214	2272	2439	2556	2407
Борислав	1881	773	1142	1172	1261	1090	1245
Дрогобич	2655	639	944	974	1056	1320	1028
Моршин	6	79	116	119	129	135	127
Новий Розділ	53	122	181	186	200	210	198
Самбір	1562	748	1104	1133	1218	1276	1204
Стрий	672	292	431	442	474	496	468
Трускавець	68	33	49	51	54	57	54
Червоноград	3453	1248	1843	1891	2034	2129	2008



### 3.10. поголів'я хутрових звірів в усіх категоріях господарств

(на 1 січня; голів)

	2005	2006	2007	2008	2009	2010	2011
<b>Всього по області</b>	<b>14555</b>	<b>22095</b>	<b>27277</b>	<b>29045</b>	<b>21183</b>	<b>5897</b>	<b>6684</b>
<b>райони</b>							
Бродівський	679	304	432	540	10	10	3
Буський	5	-	-	-	-	-	-
Городоцький	43	20	21	26	12	9	5
Дрогобицький	19	-	2	2	-	-	-
Жидачівський	4	25	21	-	-	-	-
Жовківський	39	50	62	28	220	357	116
Золочівський	-	-	-	-	-	-	-
Кам'янка-Бузький	17	3	10	11	-	-	19
Миколаївський	42	8	-	10	-	-	10
Мостиський	8	13	21	26	-	-	-
Перемишлянський	-	2	-	-	-	3	-
Пустомитівський	60	212	189	210	160	164	14
Радехівський	-	12	12	12	12	12	12
Самбірський	-	16	-	-	-	-	-
Сколівський	-	-	-	-	-	-	-
Сокальський	13418	21390	26501	28141	20699	5292	6451
Старосамбірський	-	-	3	-	-	-	-
Стрийський	-	-	-	-	40	20	-
Турківський	2	4	-	3	-	-	-
Яворівський	7	33	-	33	30	30	54
<b>міста</b>							
Львів	8	-	-	-	-	-	-
Борислав	-	-	-	-	-	-	-
Дрогобич	-	-	-	-	-	-	-
Моршин	-	-	-	-	-	-	-
Новий Розділ	2	-	-	-	-	-	-
Самбір	16	-	-	-	-	-	-
Стрий	-	-	-	-	-	-	-
Трускавець	2	-	-	-	-	-	-
Червоноград	184	3	3	3	-	-	-

### 3.11. Наявність бджолосімей в усіх категоріях господарств

(на 1 січня; сімей)

	2005	2006	2007	2008	2009	2010	2011
<b>Всього по області</b>	<b>66024</b>	<b>76084</b>	<b>75941</b>	<b>76378</b>	<b>72730</b>	<b>73754</b>	<b>65136</b>
<b>райони</b>							
Бродівський	3562	5403	4476	4440	4276	4363	3550
Буський	1986	2813	2440	2627	1954	1972	1810
Городоцький	1629	2291	1800	2117	2112	2181	1861
Дрогобицький	3394	4094	4406	4552	4481	4572	4314
Жидачівський	4003	4875	4565	4147	4192	4097	3876
Жовківський	2790	2650	2676	2910	2671	2735	2229
Золочівський	5185	6636	5827	5744	5646	5380	4427
Кам'янка-Бузький	2029	2168	1899	1949	1898	1962	2072
Миколаївський	2170	2598	2461	2496	2046	2183	1974
Мостиський	2568	2985	3730	3877	3651	3905	3035
Перемишлянський	3308	4263	4370	4447	4103	4024	2855
Пустомитівський	3565	4041	4266	4392	4661	4607	4298
Радехівський	3437	4589	4000	4044	3812	3678	3406
Самбірський	4318	4798	5202	5396	4929	5458	4936
Сколівський	2890	2584	2482	2730	2544	2612	2273
Сокальський	2937	3312	3321	3360	2928	2831	2580
Старосамбірський	3434	3846	3995	3758	3548	3623	3353
Стрийський	3217	4152	4457	4309	4248	4367	3949
Турківський	2666	2994	3866	3843	3695	4130	3570
Яворівський	3751	2894	3559	3280	3410	3349	3249
<b>міста</b>							
Львів	275	717	730	533	519	326	288
Борислав	352	238	248	250	240	245	216
Дрогобич	539	117	96	97	93	95	84
Моршин	135	54	57	59	57	58	46
Новий Розділ	342	386	402	406	389	398	352
Самбір	477	142	148	149	143	146	129
Стрий	470	176	183	185	178	182	161
Трускавець	485	226	235	237	264	232	205
Червоноград	110	42	44	44	42	43	38

### 3.12. поголів'я великої рогатої худоби у сільськогосподарських підприємствах

(на 1 січня; голів)

	2005	2006	2007	2008	2009	2010	2011
<b>Всього по області</b>	<b>43240</b>	<b>40590</b>	<b>39445</b>	<b>31912</b>	<b>28544</b>	<b>27177</b>	<b>24167</b>
<b>райони</b>							
Бродівський	4323	4300	4909	4493	4010	3995	3728
Буський	1906	1719	1736	1067	762	386	215
Городоцький	1419	1101	1132	664	867	834	742
Дрогобицький	2644	2639	2557	2212	2065	2008	1895
Жидачівський	2184	1926	1795	1694	1262	1345	1817
Жовківський	3395	3663	3660	3597	3685	3283	2675
Золочівський	2168	1694	1576	1405	1077	1219	953
Кам'янка-Бузький	2444	1797	1359	649	557	650	551
Миколаївський	2866	2361	2081	1104	512	383	300
Мостиський	1225	1144	997	451	387	403	403
Перемишлянський	501	321	175	290	175	90	75
Пустомитівський	1188	1176	1240	1230	1252	1227	1178
Радехівський	2820	2630	2485	2156	1869	1952	1761
Самбірський	2165	2061	1915	1612	1867	2045	2046
Сколівський	1	-	-	-	-	-	-
Сокальський	9612	9793	10305	8288	7256	6426	4896
Старосамбірський	314	312	207	148	163	199	202
Стрийський	911	1010	685	391	382	386	322
Турківський	-	-	-	-	-	-	-
Яворівський	912	868	595	434	378	327	301
<b>міста</b>							
Львів	239	68	27	23	15	17	16
Борислав	3	7	-	-	-	-	-
Дрогобич	-	-	9	4	3	2	2
Моршин	-	-	-	-	-	-	-
Новий Розділ	-	-	-	-	-	-	-
Самбір	-	-	-	-	-	-	-
Стрий	-	-	-	-	-	-	89
Трускавець	-	-	-	-	-	-	-
Червоноград	-	-	-	-	-	-	-

### 3.13. поголів'я корів у сільськогосподарських підприємствах

(на 1 січня; голів)

	2005	2006	2007	2008	2009	2010	2011
<b>Всього по області</b>	<b>14760</b>	<b>14303</b>	<b>13689</b>	<b>11630</b>	<b>10725</b>	<b>10809</b>	<b>9818</b>
<b>райони</b>							
Бродівський	1240	1253	1438	1463	1283	1384	1455
Буський	624	572	424	337	234	125	15
Городоцький	567	385	383	180	207	235	219
Дрогобицький	1046	1084	1050	1029	910	838	749
Жидачівський	699	670	723	665	462	480	663
Жовківський	1286	1308	1334	1482	1361	1445	1156
Золочівський	555	508	422	383	413	421	211
Кам'янка-Бузький	798	732	553	257	266	326	288
Миколаївський	964	898	866	442	268	173	140
Мостиський	528	497	454	218	162	168	158
Перемишлянський	193	131	52	33	41	40	35
Пустомитівський	483	425	474	486	536	492	477
Радехівський	837	916	878	831	763	788	774
Самбірський	767	845	840	625	749	995	1099
Сколівський	1	-	-	-	-	-	-
Сокальський	3052	3125	3123	2648	2540	2417	1893
Старосамбірський	154	166	88	58	57	74	73
Стрийський	438	322	260	192	222	189	165
Турківський	-	-	-	-	-	-	-
Яворівський	454	436	311	286	239	211	206
<b>міста</b>							
Львів	73	28	13	12	10	8	5
Борислав	1	2	3	-	-	-	-
Дрогобич	-	-	-	3	2	-	1
Моршин	-	-	-	-	-	-	-
Новий Розділ	-	-	-	-	-	-	-
Самбір	-	-	-	-	-	-	-
Стрий	-	-	-	-	-	-	36
Трускавець	-	-	-	-	-	-	-
Червоноград	-	-	-	-	-	-	-

### 3.14. поголів'я свиней у сільськогосподарських підприємствах

(на 1 січня; голів)

	2005	2006	2007	2008	2009	2010	2011
<b>Всього по області</b>	<b>27177</b>	<b>33591</b>	<b>44001</b>	<b>51096</b>	<b>70027</b>	<b>104066</b>	<b>109506</b>
<b>райони</b>							
Бродівський	1695	1628	1970	1175	709	650	376
Буський	1785	2059	3908	6409	10717	7959	14145
Городоцький	797	943	1177	972	653	1265	1639
Дрогобицький	193	227	594	396	486	620	470
Жидачівський	1150	2178	3315	2784	3032	3122	3679
Жовківський	2471	3840	4026	8566	8246	7883	7033
Золочівський	583	1088	1071	4328	4594	6935	4547
Кам'янка-Бузький	681	677	1120	2013	2256	3890	2551
Миколаївський	164	309	892	1176	1501	1723	1967
Мостиський	1252	1569	1043	705	805	1048	1233
Перемишлянський	162	153	299	591	1397	2806	2759
Пустомитівський	2984	2869	5637	5998	4668	1765	1742
Радехівський	759	519	774	927	1959	2361	2225
Самбірський	912	1519	2753	2376	1842	2654	2742
Сколівський	50	6	1	-	-	-	-
Сокальський	5903	8779	12506	8853	7995	10003	8786
Старосамбірський	318	798	817	656	819	880	1404
Стрийський	4779	4054	1635	2744	17964	46973	50632
Турківський	-	-	-	-	-	-	-
Яворівський	108	176	353	271	240	1330	1413
<b>міста</b>							
Львів	373	152	40	79	56	60	52
Борислав	-	48	70	-	-	-	-
Дрогобич	58	-	-	77	88	139	111
Моршин	-	-	-	-	-	-	-
Новий Розділ	-	-	-	-	-	-	-
Самбір	-	-	-	-	-	-	-
Стрий	-	-	-	-	-	-	-
Трускавець	-	-	-	-	-	-	-
Червоноград	-	-	-	-	-	-	-

### 3.15. поголів'я овець і кіз у сільськогосподарських підприємствах

(на 1 січня; голів)

	2005	2006	2007	2008	2009	2010	2011
<b>Всього по області</b>	<b>982</b>	<b>970</b>	<b>947</b>	<b>1281</b>	<b>1479</b>	<b>2054</b>	<b>1956</b>
<b>райони</b>							
Бродівський	24	29	36	10	2	2	-
Буський	16	-	-	-	-	-	-
Городоцький	57	68	113	125	132	120	185
Дрогобицький	1	1	58	45	42	80	89
Жидачівський	89	4	4	49	-	30	117
Жовківський	-	84	70	99	92	84	64
Золочівський	122	142	172	272	318	588	395
Кам'янка-Бузький	1	1	1	1	1	1	-
Миколаївський	97	82	91	103	97	113	129
Мостиський	-	-	-	5	6	306	350
Перемишлянський	23	30	53	68	89	127	36
Пустомитівський	111	86	18	22	237	188	141
Радехівський	75	67	20	19	19	3	-
Самбірський	102	117	188	292	322	272	260
Сколівський	1	1	1	1	-	-	-
Сокальський	35	34	36	44	35	57	77
Старосамбірський	-	-	-	-	41	40	104
Стрийський	-	-	-	60	34	34	-
Турківський	-	-	-	-	-	-	-
Яворівський	73	71	20	7	5	-	-
<b>міста</b>							
Львів	48	25	3	3	5	3	-
Борислав	-	-	-	-	-	-	-
Дрогобич	107	128	63	56	2	6	9
Моршин	-	-	-	-	-	-	-
Новий Розділ	-	-	-	-	-	-	-
Самбір	-	-	-	-	-	-	-
Стрий	-	-	-	-	-	-	-
Трускавець	-	-	-	-	-	-	-
Червоноград	-	-	-	-	-	-	-

### 3.16. поголів'я овець у сільськогосподарських підприємствах

(на 1 січня; голів)

	2005	2006	2007	2008	2009	2010	2011
<b>Всього по області</b>	<b>810</b>	<b>807</b>	<b>811</b>	<b>1123</b>	<b>1377</b>	<b>1653</b>	<b>1497</b>
<b>райони</b>							
Бродівський	24	29	36	10	2	2	-
Буський	16	-	-	-	-	-	-
Городоцький	57	68	113	125	132	120	185
Дрогобицький	1	1	58	45	42	80	89
Жидачівський	4	4	4	49	-	30	117
Жовківський	-	-	-	-	-	-	-
Золочівський	103	126	169	272	318	578	375
Кам'янка-Бузький	1	1	1	1	1	1	-
Миколаївський	97	82	91	103	97	113	129
Мостиський	-	-	-	5	6	5	1
Перемишлянський	23	30	53	68	89	127	36
Пустомитівський	111	86	18	22	232	188	124
Радехівський	75	67	20	16	16	3	-
Самбірський	102	117	188	292	322	272	260
Сколівський	1	1	1	1	-	-	-
Сокальський	29	34	36	44	35	57	77
Старосамбірський	-	-	-	-	41	40	104
Стрийський	-	-	-	60	34	34	-
Турківський	-	-	-	-	-	-	-
Яворівський	73	71	20	7	5	-	-
<b>міста</b>							
Львів	48	25	3	3	5	3	-
Борислав	-	65	-	-	-	-	-
Дрогобич	45	-	-	-	-	-	-
Моршин	-	-	-	-	-	-	-
Новий Розділ	-	-	-	-	-	-	-
Самбір	-	-	-	-	-	-	-
Стрий	-	-	-	-	-	-	-
Трускавець	-	-	-	-	-	-	-
Червоноград	-	-	-	-	-	-	-

### 3.17. поголів'я коней у сільськогосподарських підприємствах

(на 1 січня; голів)

	2005	2006	2007	2008	2009	2010	2011
<b>Всього по області</b>	<b>4729</b>	<b>3783</b>	<b>3194</b>	<b>2237</b>	<b>1540</b>	<b>1325</b>	<b>980</b>
<b>райони</b>							
Бродівський	349	299	262	201	140	124	114
Буський	239	180	161	157	93	76	67
Городоцький	131	108	87	58	54	53	46
Дрогобицький	211	174	163	138	86	80	67
Жидачівський	190	168	139	101	69	60	49
Жовківський	164	117	191	148	57	63	6
Золочівський	195	157	129	89	71	58	42
Кам'янка-Бузький	341	218	139	77	33	31	14
Миколаївський	222	182	146	61	41	33	31
Мостиський	189	139	107	54	40	37	30
Перемишлянський	129	110	82	61	45	17	4
Пустомитівський	86	80	64	72	69	67	45
Радехівський	284	238	187	155	125	92	79
Самбірський	411	351	262	152	102	79	56
Сколівський	100	85	70	51	32	22	23
Сокальський	759	616	563	334	254	198	157
Старосамбірський	164	142	99	76	60	61	35
Стрийський	116	63	42	28	16	12	12
Турківський	74	64	35	28	29	29	23
Яворівський	209	190	178	124	64	57	40
<b>міста</b>							
Львів	133	67	57	51	43	58	37
Борислав	-	-	-	-	-	-	-
Дрогобич	4	8	6	4	2	2	3
Моршин	-	-	-	-	-	-	-
Новий Розділ	-	-	-	-	-	-	-
Самбір	8	8	8	1	1	2	-
Стрий	1	1	1	1	-	-	-
Трускавець	20	18	16	15	14	14	-
Червоноград	-	-	-	-	-	-	-



### 3.18. поголів'я птиці у сільськогосподарських підприємствах

(на 1 січня; тис. голів)

	2005	2006	2007	2008	2009	2010	2011
<b>Всього по області</b>	<b>942,8</b>	<b>1739,2</b>	<b>2076,0</b>	<b>2369,9</b>	<b>3160,3</b>	<b>3161,9</b>	<b>3159,9</b>
<b>райони</b>							
Бродівський	53,2	48,8	46,4	3,8	4,1	4,3	4,1
Буський	129,8	236,9	323,0	225,6	139,3	184,4	223,1
Городоцький	1,2	4,1	52,7	4,9	99,4	53,4	66,0
Дрогобицький	324,7	330,2	325,8	350,4	377,9	412,8	244,2
Жидачівський	0,1	44,3	27,0	106,1	125,9	112,3	165,9
Жовківський	116,4	145,4	148,9	259,8	175,8	157,8	163,3
Золочівський	-	220,7	288,8	180,1	156,3	190,9	190,2
Кам'янка-Бузький	71,7	74,7	94,3	85,7	67,3	124,8	133,7
Миколаївський	6,3	61,1	49,7	77,1	375,0	591,1	333,4
Мостиський	0,7	0,8	0,1	0,1	0,0	0,0	17,5
Перемишлянський	-	-	-	24,5	44,3	72,9	51,6
Пустомитівський	99,5	353,9	286,2	288,5	536,5	503,3	334,2
Радехівський	0,1	0,1	45,8	65,3	97,2	17,0	40,7
Самбірський	133,2	193,7	181,9	199,1	321,2	358,0	393,1
Сколівський	-	-	-	-	-	-	-
Сокальський	5,5	9,9	59,8	59,1	40,8	8,6	105,9
Старосамбірський	0,1	-	-	-	-	-	-
Стрийський	-	14,4	29,8	289,6	286,5	181,0	544,0
Турківський	-	-	-	-	-	-	-
Яворівський	0,0	0,1	115,7	150,1	312,6	189,1	149,0
<b>міста</b>							
Львів	0,2	-	-	-	-	-	-
Борислав	-	-	-	-	-	-	-
Дрогобич	0,1	0,1	0,1	0,1	0,2	0,2	-
Моршин	-	-	-	-	-	-	-
Новий Розділ	-	-	-	-	-	-	-
Самбір	-	-	-	-	-	-	-
Стрий	-	-	-	-	-	-	-
Трускавець	-	-	-	-	-	-	-
Червоноград	-	-	-	-	-	-	-

### 3.19. поголів'я великої рогатої худоби у господарствах населення

(на 1 січня; голів)

	2005	2006	2007	2008	2009	2010	2011
<b>Всього по області</b>	<b>351768</b>	<b>322079</b>	<b>313837</b>	<b>285587</b>	<b>271227</b>	<b>256472</b>	<b>227751</b>
<b>райони</b>							
Бродівський	15185	16094	16428	14963	14861	14381	11863
Буський	11541	9857	8697	8436	7545	6902	6858
Городоцький	12543	11210	10651	9089	8472	8171	7359
Дрогобицький	19496	18672	18593	16625	15507	14366	12964
Жидачівський	17530	15761	15275	13067	11862	10988	9599
Жовківський	18405	18372	17378	15517	14834	13982	12287
Золочівський	14562	13885	13796	12988	12087	11259	9636
Кам'янка-Бузький	12341	11430	10515	9945	10103	10397	9165
Миколаївський	14115	11790	11880	10087	9543	9388	8106
Мостиський	14163	11965	11180	9922	9529	9309	8377
Перемишлянський	17949	16996	16638	15718	14556	13726	12834
Пустомитівський	13961	12568	11320	9523	8321	7876	7005
Радехівський	14745	14004	13955	13335	12278	11585	9764
Самбірський	23838	19665	19750	18475	16903	15230	12851
Сколівський	18312	16930	18730	17836	17280	16154	14201
Сокальський	22336	19214	17525	15442	14486	13917	12450
Старосамбірський	21596	20125	19798	16699	16503	15530	13495
Стрийський	13096	11542	10654	9678	9001	8362	7107
Турківський	34237	32504	31933	31165	31204	29815	27275
Яворівський	19938	18146	17859	15911	15243	14085	13625
<b>міста</b>							
Львів	221	144	140	127	121	114	101
Борислав	352	228	222	202	192	182	162
Дрогобич	451	232	226	206	196	185	164
Моршин	17	31	30	27	26	25	22
Новий Розділ	199	130	127	116	110	104	92
Самбір	310	334	323	294	279	264	234
Стрий	67	77	75	68	65	61	54
Трускавець	15	8	8	7	7	7	6
Червоноград	247	165	131	119	113	107	95

### 3.20. поголів'я корів у господарствах населення

(на 1 січня; голів)

	2005	2006	2007	2008	2009	2010	2011
<b>Всього по області</b>	<b>246197</b>	<b>221112</b>	<b>201392</b>	<b>180514</b>	<b>166965</b>	<b>160914</b>	<b>151895</b>
<b>райони</b>							
Бродівський	11429	10812	10290	9745	9034	8863	8250
Буський	8383	7146	6128	5364	4934	4665	4461
Городоцький	9109	8396	7532	6465	5838	5506	5289
Дрогобицький	14404	13040	11801	10649	9877	9419	8896
Жидачівський	13317	11768	10566	9249	8258	7761	7279
Жовківський	15109	14089	12671	11516	10704	10353	9750
Золочівський	10000	9159	8331	7472	6687	6369	5952
Кам'янка-Бузький	9378	8231	7399	6557	6482	6516	5870
Миколаївський	9838	8342	7692	6678	6113	5902	5709
Мостиський	9903	8674	7537	6600	6123	5944	5401
Перемишлянський	10450	9585	9032	8225	7432	7129	6631
Пустомитівський	10628	9042	7868	6752	5852	5566	5259
Радехівський	9883	9329	8756	8096	7528	7216	6754
Самбірський	15475	13629	12129	11044	10345	9336	8883
Сколівський	11247	10148	9967	9050	8387	8177	7861
Сокальський	15971	14387	13063	11648	10770	10241	9475
Старосамбірський	15093	13659	12395	10833	9963	9603	8851
Стрийський	9546	8112	6962	6170	5642	5373	5018
Турківський	20496	19216	18134	16839	16141	16340	16176
Яворівський	15084	13397	12274	10786	10137	9942	9476
<b>міста</b>							
Львів	195	120	109	98	91	88	83
Борислав	333	174	158	142	131	126	119
Дрогобич	316	204	186	167	154	148	140
Моршин	15	16	15	13	12	12	11
Новий Розділ	117	121	110	99	92	89	84
Самбір	201	178	162	145	134	129	122
Стрий	55	44	40	36	33	32	30
Трускавець	14	6	5	4	4	4	4
Червоноград	208	88	80	72	67	65	61

### 3.21. поголів'я свиней у господарствах населення

(на 1 січня; голів)

	2005	2006	2007	2008	2009	2010	2011
<b>Всього по області</b>	<b>206797</b>	<b>196637</b>	<b>210724</b>	<b>202259</b>	<b>188634</b>	<b>201721</b>	<b>186849</b>
<b>райони</b>							
Бродівський	11464	14503	16013	14886	13353	15155	12279
Буський	11244	10624	9638	9625	9128	9672	9295
Городоцький	5926	7074	9028	8735	9048	9475	7814
Дрогобицький	5137	4586	5424	4985	5116	5660	5741
Жидачівський	7455	6580	7603	5683	5554	5613	5588
Жовківський	14714	15657	16896	16656	15070	16422	15153
Золочівський	8990	8955	11376	12374	10305	10696	10128
Кам'янка-Бузький	13410	12915	13078	12134	11661	12365	11592
Миколаївський	5585	5046	5427	4329	3313	4335	3258
Мостиський	6614	4850	5242	5660	5688	6343	5704
Перемишлянський	9350	9390	10089	10709	10347	10670	10394
Пустомитівський	8674	8621	8604	8140	6972	6905	6198
Радехівський	17515	18388	21274	20945	19131	19281	17428
Самбірський	7394	5967	5947	6608	6119	6830	4918
Сколівський	3883	3211	3900	3304	3120	3407	3177
Сокальський	32084	28007	27332	26006	23860	25325	25151
Старосамбірський	6620	6421	7242	7307	8810	9027	8040
Стрийський	5028	3794	3404	3365	2906	3052	2493
Турківський	11674	9995	8847	7889	8135	8425	8358
Яворівський	10892	10668	12881	11497	9672	11638	12820
<b>міста</b>							
Львів	539	308	329	316	294	316	293
Борислав	404	116	124	119	111	119	110
Дрогобич	1021	85	91	88	82	88	81
Моршин	8	32	34	33	31	33	31
Новий Розділ	102	105	112	108	101	109	101
Самбір	277	336	359	345	322	346	320
Стрий	237	92	98	94	88	95	88
Трускавець	39	3	3	3	3	3	3
Червоноград	517	308	329	316	294	316	293

### 3.22. поголів'я овець і кіз у господарствах населення

(на 1 січня; голів)

	2005	2006	2007	2008	2009	2010	2011
<b>Всього по області</b>	<b>25754</b>	<b>22514</b>	<b>20782</b>	<b>19697</b>	<b>19496</b>	<b>20457</b>	<b>20584</b>
<b>райони</b>							
Бродівський	832	939	816	801	734	782	704
Буський	856	846	639	616	543	540	514
Городоцький	926	907	895	753	785	828	831
Дрогобицький	1338	1271	1132	1160	1112	1151	1222
Жидачівський	991	1004	963	971	889	985	1117
Жовківський	1192	1065	1066	1159	933	983	939
Золочівський	1307	1011	889	954	882	1038	894
Кам'янка-Бузький	1138	805	762	804	844	974	1040
Миколаївський	922	681	614	568	527	574	633
Мостиський	794	821	840	782	903	1076	1015
Перемишлянський	1272	1405	1412	1335	1399	1422	1475
Пустомитівський	1948	1722	1713	1602	1657	1564	1591
Радехівський	1533	1500	1459	1198	1111	1155	1141
Самбірський	791	678	670	667	661	710	707
Сколівський	622	577	658	608	610	709	696
Сокальський	1047	881	806	816	719	731	721
Старосамбірський	1566	1413	1381	1207	1393	1297	1175
Стрийський	1591	1383	929	841	866	881	947
Турківський	858	803	612	534	647	662	773
Яворівський	1529	1205	1066	927	892	947	979
<b>міста</b>							
Львів	710	519	474	452	450	469	476
Борислав	583	327	299	285	284	296	301
Дрогобич	743	245	224	214	213	222	225
Моршин	45	58	53	51	51	53	54
Новий Розділ	38	33	30	29	29	30	30
Самбір	132	189	173	165	164	171	174
Стрий	105	71	65	62	62	65	66
Трускавець	74	25	23	22	22	23	23
Червоноград	271	130	119	114	114	119	121

### 3.23. поголів'я овець у господарствах населення

(на 1 січня; голів)

	2005	2006	2007	2008	2009	2010	2011
<b>Всього по області</b>	<b>4619</b>	<b>4391</b>	<b>4179</b>	<b>3867</b>	<b>3746</b>	<b>4015</b>	<b>3877</b>
<b>райони</b>							
Бродівський	290	349	265	317	292	304	229
Буський	106	102	101	122	90	104	104
Городоцький	41	48	44	24	24	38	28
Дрогобицький	83	68	61	78	57	62	58
Жидачівський	104	105	69	53	53	75	67
Жовківський	376	318	348	410	304	358	300
Золочівський	246	153	139	177	145	312	147
Кам'янка-Бузький	531	364	344	325	333	429	593
Миколаївський	74	97	84	107	103	125	158
Мостиський	63	100	181	87	137	146	164
Перемишлянський	238	267	288	232	283	301	310
Пустомитівський	191	150	242	170	269	165	191
Радехівський	908	998	754	766	696	746	730
Самбірський	65	65	56	43	47	58	63
Сколівський	50	48	136	39	40	61	86
Сокальський	289	326	311	312	238	218	182
Старосамбірський	397	327	380	249	299	255	140
Стрийський	19	15	8	22	29	30	15
Турківський	270	246	139	121	109	119	120
Яворівський	265	237	221	205	190	200	184
<b>міста</b>							
Львів	3	3	3	3	3	3	3
Борислав	-	-	-	-	-	-	-
Дрогобич	3	-	-	-	-	-	-
Моршин	-	-	-	-	-	-	-
Новий Розділ	1	-	-	-	-	-	-
Самбір	-	-	-	-	-	-	-
Стрий	-	3	3	3	3	3	3
Трускавець	-	-	-	-	-	-	-
Червоноград	6	2	2	2	2	2	2

### 3.24. поголів'я кіз у господарствах населення

(на 1 січня; голів)

	2005	2006	2007	2008	2009	2010	2011
<b>Всього по області</b>	<b>21135</b>	<b>18123</b>	<b>16603</b>	<b>15830</b>	<b>15750</b>	<b>16442</b>	<b>16707</b>
<b>райони</b>							
Бродівський	542	590	551	484	442	478	475
Буський	750	744	538	494	453	436	410
Городоцький	885	859	851	729	761	790	803
Дрогобицький	1255	1203	1071	1082	1055	1089	1164
Жидачівський	887	899	894	918	836	910	1050
Жовківський	816	747	718	749	629	625	639
Золочівський	1061	858	750	777	737	825	747
Кам'янка-Бузький	607	441	418	479	511	545	447
Миколаївський	848	584	530	461	424	449	475
Мостиський	731	721	659	695	766	930	851
Перемишлянський	1034	1138	1124	1103	1116	1121	1165
Пустомитівський	1757	1572	1471	1432	1388	1399	1400
Радехівський	625	502	705	432	415	409	411
Самбірський	726	613	614	624	614	652	644
Сколівський	572	529	522	569	570	648	610
Сокальський	758	555	495	504	481	513	539
Старосамбірський	1169	1086	1001	958	1094	1042	1035
Стрийський	1572	1368	921	819	837	851	932
Турківський	588	557	473	413	538	543	653
Яворівський	1264	968	845	722	702	747	795
<b>міста</b>							
Львів	707	516	471	449	447	466	473
Борислав	583	327	299	285	284	296	301
Дрогобич	740	245	224	214	213	222	225
Моршин	45	58	53	51	51	53	54
Новий Розділ	37	33	30	29	29	30	30
Самбір	132	189	173	165	164	171	174
Стрий	105	68	62	59	59	62	63
Трускавець	74	25	23	22	22	23	23
Червоноград	265	128	117	112	112	117	119

### 3.25. поголів'я коней у господарствах населення

(на 1 січня; голів)

	2005	2006	2007	2008	2009	2010	2011
<b>Всього по області</b>	<b>59701</b>	<b>57534</b>	<b>56403</b>	<b>54367</b>	<b>52801</b>	<b>51720</b>	<b>49109</b>
<b>райони</b>							
Бродівський	3255	3178	3192	3127	3184	3019	2752
Буський	2151	2108	1962	1946	1837	1824	1748
Городоцький	2646	2537	2468	2366	2289	2252	2087
Дрогобицький	2410	2395	2290	2268	2205	2101	2052
Жидачівський	2853	2697	2537	2470	2436	2324	2230
Жовківський	4947	4687	4650	4549	4417	4230	4161
Золочівський	2411	2310	2275	2188	2030	1984	1879
Кам'янка-Бузький	2527	2368	2287	2226	2220	2265	2068
Миколаївський	1800	1653	1657	1574	1491	1458	1388
Мостиський	2873	2900	2769	2748	2731	2656	2316
Перемишлянський	2968	2951	2981	2926	2881	2858	2735
Пустомитівський	2666	2585	2502	2339	2281	2167	2111
Радехівський	3824	3705	3662	3543	3362	3264	3086
Самбірський	3814	3628	3484	3562	3408	3437	3189
Сколівський	1628	1651	1659	1574	1572	1541	1417
Сокальський	4095	4048	4050	3838	3721	3740	3667
Старосамбірський	2913	2770	2646	2542	2510	2425	2332
Стрийський	1654	1500	1437	1394	1318	1279	1184
Турківський	4121	3990	4044	3660	3606	3530	3445
Яворівський	3916	3722	3703	3385	3164	3229	3132
<b>міста</b>							
Львів	39	26	25	24	23	23	22
Борислав	32	27	26	25	24	24	23
Дрогобич	87	46	45	43	42	41	39
Моршин	4	-	-	-	-	-	-
Новий Розділ	7	4	4	4	4	4	4
Самбір	24	21	21	20	19	19	18
Стрий	13	15	15	14	14	14	13
Трускавець	2	2	2	2	2	2	2
Червоноград	21	10	10	10	10	10	9



### 3.26. поголів'я птиці у господарствах населення

(на 1 січня; тис. голів)

	2005	2006	2007	2008	2009	2010	2011
<b>Всього по області</b>	<b>5674,7</b>	<b>5447,7</b>	<b>5109,9</b>	<b>4895,3</b>	<b>4826,8</b>	<b>4986,1</b>	<b>4801,6</b>
<b>райони</b>							
Бродівський	226,2	222,6	219,7	209,2	200,4	208,2	188,6
Буський	289,7	270,7	228,5	216,4	218,3	225,1	218,3
Городоцький	318,2	278,4	263,9	240,7	233,2	240,7	244,4
Дрогобицький	220,2	214,7	201,6	191,5	185,0	191,4	185,8
Жидачівський	359,6	343,7	319,6	288,9	295,8	305,7	291,0
Жовківський	381,5	382,0	364,8	344,4	337,2	348,4	333,4
Золочівський	257,3	269,6	269,1	261,6	257,7	265,6	256,8
Кам'янка-Бузький	255,5	232,8	212,1	211,7	218,5	227,7	226,3
Миколаївський	274,1	239,8	221,3	198,3	193,5	199,3	183,6
Мостиський	315,1	325,4	285,1	279,1	279,7	288,5	275,2
Перемишлянський	243,5	252,7	255,0	246,6	239,7	247,6	245,6
Пустомитівський	370,2	360,9	340,0	321,0	305,9	315,0	318,4
Радехівський	253,9	254,2	233,6	233,8	229,4	236,8	215,5
Самбірський	279,7	260,2	247,7	257,4	261,8	270,4	243,8
Сколівський	76,3	71,8	77,1	65,6	64,2	66,6	60,9
Сокальський	430,4	418,3	388,2	379,7	374,0	387,7	379,2
Старосамбірський	257,5	254,7	246,5	232,0	237,3	244,0	235,5
Стрийський	190,5	176,5	167,5	160,1	158,5	164,1	156,9
Турківський	109,6	105,8	94,7	90,4	83,9	86,4	87,7
Яворівський	407,6	359,4	324,5	320,3	307,2	318,3	311,6
<b>міста</b>							
Львів	43,5	38,4	37,3	36,7	36,4	37,2	35,8
Борислав	35,6	21,3	20,8	20,4	20,3	20,7	19,9
Дрогобич	28,3	26,0	25,4	24,9	24,7	25,2	24,3
Моршин	2,7	3,4	3,3	3,2	3,2	3,3	3,2
Новий Розділ	4,4	6,6	6,4	6,3	6,2	6,3	6,1
Самбір	14,1	21,2	20,6	20,2	20,1	20,5	19,7
Стрий	12,8	12,4	12,1	11,9	11,8	12,0	11,6
Трускавець	2,2	2,2	2,1	2,0	2,0	2,1	2,0
Червоноград	14,5	22,0	21,4	21,0	20,9	21,3	20,5

#### **4. ВИРОБНИЦТВО ПРОДУКЦІЇ ТВАРИННИЦТВА В РОЗРІЗІ РАЙОНІВ І МІСТ ОБЛАСТІ**

**4.1. Вирощування худоби та птиці всіх видів  
в усіх категоріях господарств**

*(у живій вазі; т)*

	2004	2005	2006	2007	2008	2009	2010
<b>Всього по області</b>	<b>111550</b>	<b>125365</b>	<b>133522</b>	<b>141531</b>	<b>148950</b>	<b>147765</b>	<b>150536</b>
<b>райони</b>							
Бродівський	6209	7087	6953	6890	6757	6332	5996
Буський	5256	6441	7154	8310	8663	8680	8507
Городоцький	5206	5454	5750	5509	4952	4589	4470
Дрогобицький	4362	4708	4721	4587	4430	4087	3804
Жидачівський	5425	5953	6204	7434	7277	6558	7217
Жовківський	6574	7314	8266	9553	9847	8732	8304
Золочівський	4608	5851	8671	7956	9114	7991	7752
Кам'янка-Бузький	4777	5087	5049	4848	4485	4475	4386
Миколаївський	3915	4328	5278	5104	6926	8546	10310
Мостиський	4873	5096	4897	4471	4049	3802	3620
Перемишлянський	6224	7260	7234	7693	7657	7222	7350
Пустомитівський	6367	9108	10604	11361	12229	12134	12529
Радехівський	6516	7284	7024	6982	7178	6854	6183
Самбірський	6344	6838	7694	8186	8727	9650	9846
Сколівський	3121	3364	3283	3249	3089	2785	2585
Сокальський	11412	12052	12198	13314	12247	10723	10869
Старосамбірський	5116	5515	5347	5337	5055	4611	4352
Стрийський	3843	4130	4073	7145	10676	16071	19413
Турківський	5498	5944	5778	5708	5407	4893	4622
Яворівський	5273	5930	6779	7378	9648	8577	7987
<b>міста</b>							
Львів	161	83	128	115	111	102	96
Борислав	93	113	80	73	109	64	60
Дрогобич	154	149	97	89	88	80	76
Моршин	3	5	12	12	11	10	9
Новий Розділ	37	63	33	31	29	27	25
Самбір	76	99	93	85	83	75	71
Стрий	26	25	41	38	36	32	37
Трускавець	4	5	6	5	4	3	3
Червоноград	77	79	75	68	66	60	57

#### 4.2. Вирощування худоби та птиці всіх видів у сільськогосподарських підприємствах

(у живій вазі; т)

	2004	2005	2006	2007	2008	2009	2010
<b>Всього по області</b>	<b>10569</b>	<b>16302</b>	<b>28390</b>	<b>40279</b>	<b>55345</b>	<b>63010</b>	<b>70594</b>
<b>райони</b>							
Бродівський	1024	1498	1489	1497	1654	1728	1698
Буський	421	753	1562	2789	3432	3957	4019
Городоцький	169	213	823	1137	1239	1217	1291
Дрогобицький	514	569	643	557	613	701	592
Жидачівський	349	750	1186	2980	3494	3123	3992
Жовківський	767	1050	2276	3642	4254	3680	3541
Золочівський	267	1185	4180	3965	5716	4906	4840
Кам'янка-Бузький	290	250	431	748	723	1020	1113
Миколаївський	264	393	1535	1561	3711	5626	7600
Мостиський	141	184	170	109	195	304	310
Перемишлянський	63	50	44	433	909	1089	1521
Пустомитівський	1753	4312	6062	6858	7946	8241	8836
Радехівський	372	271	295	343	942	1234	908
Самбірський	2098	2212	3194	3748	4520	5834	6272
Сколівський	6	3	1	3	4	2	1
Сокальський	1518	1760	2417	3731	3300	2584	3139
Старосамбірський	40	52	91	139	126	160	177
Стрийський	369	387	506	3686	7456	13159	16676
Турківський	-	-	-	-	-	-	-
Яворівський	87	390	1471	2338	5059	4431	4049
<b>міста</b>							
Львів	51	12	9	8	7	7	6
Борислав	-	-	-	-	38	-	-
Дрогобич	6	5	4	5	6	6	6
Моршин	-	-	-	-	-	-	-
Новий Розділ	-	-	-	-	-	-	-
Самбір	-	-	-	0	-	-	-
Стрий	-	3	1	2	1	1	7
Трускавець	0	-	-	-	-	-	-
Червоноград	-	-	-	-	-	-	-

### 4.3. Вирощування худоби та птиці всіх видів у господарствах населення

(у живій вазі; т)

	2004	2005	2006	2007	2008	2009	2010
<b>Всього по області</b>	<b>100981</b>	<b>109063</b>	<b>105132</b>	<b>101252</b>	<b>93605</b>	<b>84755</b>	<b>79942</b>
<b>райони</b>							
Бродівський	5185	5589	5464	5393	5103	4604	4298
Буський	4835	5688	5592	5521	5231	4723	4488
Городоцький	5037	5241	4927	4372	3713	3372	3179
Дрогобицький	3848	4139	4078	4030	3817	3386	3212
Жидачівський	5076	5203	5018	4454	3783	3435	3225
Жовківський	5807	6264	5990	5911	5593	5052	4763
Золочівський	4341	4666	4491	3991	3398	3085	2912
Кам'янка-Бузький	4487	4837	4618	4100	3762	3455	3273
Миколаївський	3651	3935	3743	3543	3215	2920	2710
Мостиський	4732	4912	4727	4362	3854	3498	3310
Перемишлянський	6161	7210	7190	7260	6748	6133	5829
Пустомитівський	4614	4796	4542	4503	4283	3893	3693
Радехівський	6144	7013	6729	6639	6236	5620	5275
Самбірський	4246	4626	4500	4438	4207	3816	3574
Сколівський	3115	3361	3282	3246	3085	2783	2584
Сокальський	9894	10292	9781	9583	8947	8139	7730
Старосамбірський	5076	5463	5256	5198	4929	4451	4175
Стрийський	3474	3743	3567	3459	3220	2912	2737
Турківський	5498	5944	5778	5708	5407	4893	4622
Яворівський	5186	5540	5308	5040	4589	4146	3938
<b>міста</b>							
Львів	110	71	119	107	104	95	90
Борислав	93	113	80	73	71	64	60
Дрогобич	148	144	93	84	82	74	70
Моршин	3	5	12	12	11	10	9
Новий Розділ	37	63	33	31	29	27	25
Самбір	76	99	93	85	83	75	71
Стрий	26	22	40	36	35	31	30
Трускавець	4	5	6	5	4	3	3
Червоноград	77	79	75	68	66	60	57

**4.4. Середньодобові прирости великої рогатої худоби  
(на вирощуванні, відгодівлі та нагулі)  
у сільськогосподарських підприємствах**

(грамів)

	2004	2005	2006	2007	2008	2009	2010
<b>Всього по області</b>	<b>320</b>	<b>358</b>	<b>363</b>	<b>393</b>	<b>443</b>	<b>482</b>	<b>468</b>
<b>райони</b>							
Бродівський	318	290	273	288	356	385	360
Буський	360	359	357	384	392	594	570
Городоцький	297	309	346	422	388	503	496
Дрогобицький	394	402	377	380	359	364	378
Жидачівський	330	371	437	462	599	848	728
Жовківський	328	405	503	579	623	667	563
Золочівський	325	424	420	384	489	504	494
Кам'янка-Бузький	228	269	257	336	428	479	485
Миколаївський	274	333	300	305	241	340	388
Мостиський	247	316	277	279	335	364	311
Перемишлянський	287	342	331	781	655	532	339
Пустомитівський	333	382	413	385	445	391	501
Радехівський	341	343	332	359	388	461	463
Самбірський	272	312	301	470	611	575	743
Сколівський	119	-	-	-	-	-	-
Сокальський	357	402	400	393	426	428	400
Старосамбірський	269	236	319	314	483	458	525
Стрийський	271	338	269	470	337	236	279
Турківський	-	-	-	-	-	-	-
Яворівський	301	396	370	373	463	494	485
<b>міста</b>							
Львів	230	259	240	319	271	350	399
Борислав	-	-	-	-	-	-	-
Дрогобич	298	189	333	335	301	301	313
Моршин	-	-	-	-	-	-	-
Новий Розділ	-	-	-	-	-	-	-
Самбір	-	-	-	-	-	-	-
Стрий	-	-	-	-	-	-	217
Трускавець	-	-	-	-	-	-	-
Червоноград	-	-	-	-	-	-	-

**4.5. Середньодобові прирости свиней  
(на вирощуванні, відгодівлі та нагулі)  
у сільськогосподарських підприємствах**

	<i>(грамів)</i>						
	2004	2005	2006	2007	2008	2009	2010
<b>Всього по області</b>	<b>287</b>	<b>315</b>	<b>354</b>	<b>397</b>	<b>375</b>	<b>485</b>	<b>507</b>
<b>райони</b>							
Бродівський	142	201	208	251	168	105	133
Буський	318	289	239	213	253	431	527
Городоцький	217	319	290	316	301	327	345
Дрогобицький	83	119	143	100	239	176	196
Жидачівський	339	455	511	539	407	320	484
Жовківський	271	361	330	506	448	404	398
Золочівський	130	210	262	390	570	627	431
Кам'янка-Бузький	191	169	349	346	415	453	456
Миколаївський	177	216	330	398	383	376	349
Мостиський	201	245	285	280	265	312	352
Перемишлянський	285	228	367	790	977	702	650
Пустомитівський	533	523	622	564	514	510	487
Радехівський	294	108	160	188	235	372	232
Самбірський	148	269	309	290	316	334	369
Сколівський	175	165	274	-	-	-	-
Сокальський	340	343	385	404	406	376	286
Старосамбірський	158	411	314	589	550	553	521
Стрийський	234	229	265	375	179	571	604
Турківський	-	-	-	-	-	-	-
Яворівський	328	305	203	415	343	348	503
<b>міста</b>							
Львів	122	225	233	243	305	310	310
Борислав	-	-	-	-	-	-	-
Дрогобич	95	61	93	53	122	122	147
Моршин	-	-	-	-	-	-	-
Новий Розділ	-	-	-	-	-	-	-
Самбір	-	-	-	-	-	-	-
Стрий	-	-	-	-	-	-	-
Трускавець	153	-	-	-	-	-	-
Червоноград	-	-	-	-	-	-	-

**4.6. Вихід приплоду телят від корів  
(у розрахунку на 100 корів, які були на початок року)  
у сільськогосподарських підприємствах**

(голів)

	2004	2005	2006	2007	2008	2009	2010
<b>Всього по області</b>	<b>69</b>	<b>76</b>	<b>77</b>	<b>66</b>	<b>69</b>	<b>70</b>	<b>66</b>
<b>райони</b>							
Бродівський	72	82	81	56	70	73	81
Буський	68	67	74	79	76	32	46
Городоцький	63	76	75	68	93	78	78
Дрогобицький	80	80	72	71	71	69	63
Жидачівський	73	82	75	64	64	61	77
Жовківський	62	67	65	75	73	81	65
Золочівський	77	80	79	69	73	62	51
Кам'янка-Бузький	57	73	54	53	64	74	63
Миколаївський	71	71	60	56	59	66	55
Мостиський	59	81	77	63	65	80	85
Перемишлянський	62	72	46	63	121	61	85
Пустомитівський	65	66	72	71	70	63	67
Радехівський	71	69	66	65	57	74	68
Самбірський	67	72	67	52	66	68	68
Сколівський	-	-	-	-	-	-	-
Сокальський	72	79	77	71	70	69	62
Старосамбірський	65	71	75	58	76	75	64
Стрийський	51	73	62	53	48	40	35
Турківський	-	-	-	-	-	-	-
Яворівський	84	95	79	86	85	86	94
<b>міста</b>							
Львів	100	106	39	54	42	60	63
Борислав	-	-	-	-	-	-	-
Дрогобич	-	100	100	100	100	50	-
Моршин	-	-	-	-	-	-	-
Новий Розділ	-	-	-	-	-	-	-
Самбір	-	-	-	-	-	-	-
Стрий	-	-	-	-	-	-	-
Трускавець	-	-	-	-	-	-	-
Червоноград	-	-	-	-	-	-	-



**4.7. Вихід приплоду поросят від основних свиноматок  
(у розрахунку на 100 свиноматок, які були на початок року)  
у сільськогосподарських підприємствах**

(голів)

	2004	2005	2006	2007	2008	2009	2010
<b>Всього по області</b>	<b>986</b>	<b>1038</b>	<b>1302</b>	<b>901</b>	<b>1329</b>	<b>2057</b>	<b>1873</b>
<b>райони</b>							
Бродівський	648	795	712	405	297	325	463
Буський	1365	1286	1301	1109	2077	1809	2613
Городоцький	626	316	820	774	644	1129	865
Дрогобицький	619	742	1535	264	628	805	553
Жидачівський	1653	1666	1231	1384	1280	1708	1751
Жовківський	1573	1180	808	1177	879	1039	1152
Золочівський	806	808	822	1148	818	932	1254
Кам'янка-Бузький	815	601	461	1248	743	878	889
Миколаївський	619	844	395	655	812	627	631
Мостиський	570	770	594	300	942	993	1039
Перемишлянський	1291	1045	1191	2372	1699	2142	1044
Пустомитівський	978	1056	1151	868	680	466	483
Радехівський	725	616	708	975	1676	1012	786
Самбірський	791	1307	1221	670	503	707	1042
Сколівський	1246	867	-	-	-	-	-
Сокальський	1090	1131	1232	895	1248	1015	845
Старосамбірський	986	1285	759	656	1056	882	775
Стрийський	1410	1300	787	405	1810	4787	4614
Турківський	-	-	-	-	-	-	-
Яворівський	387	1116	2203	741	960	987	382
<b>міста</b>							
Львів	1400	760	81	2850	325	2500	343
Борислав	-	-	-	-	-	-	-
Дрогобич	600	980	-	280	733	1660	513
Моршин	-	-	-	-	-	-	-
Новий Розділ	-	-	-	-	-	-	-
Самбір	-	-	-	-	-	-	-
Стрий	-	-	-	-	-	-	-
Трускавець	-	-	-	-	-	-	-
Червоноград	-	-	-	-	-	-	-

**4.8. Вихід приплоду ягнят і козенят**  
**(у розрахунку на 100 вівце-козоматок**  
**і ярок старших 1 року, які були на початок року)**  
**у сільськогосподарських підприємствах**

	<i>(голів)</i>						
	2004	2005	2006	2007	2008	2009	2010
<b>Всього по області</b>	<b>73</b>	<b>61</b>	<b>100</b>	<b>92</b>	<b>64</b>	<b>42</b>	<b>43</b>
<b>райони</b>							
Бродівський	54	54	63	147	-	-	-
Буський	-	-	-	-	-	-	-
Городоцький	61	84	81	57	53	49	94
Дрогобицький	-	-	-	33	-	127	83
Жидачівський	28	48	-	-	-	-	-
Жовківський	-	-	22	48	33	76	-
Золочівський	68	36	59	109	38	21	38
Кам'янка-Бузький	-	-	-	-	-	-	-
Миколаївський	81	87	71	69	59	65	55
Мостиський	-	-	-	-	100	1567	19
Перемишлянський	-	70	141	43	69	80	18
Пустомитівський	100	26	4	-	554	26	28
Радехівський	89	55	38	13	14	-	-
Самбірський	83	55	108	171	97	-	26
Сколівський	-	-	-	-	-	-	-
Сокальський	100	125	109	82	17	139	121
Старосамбірський	-	-	-	-	-	-	-
Стрийський	-	-	-	-	-	-	91
Турківський	-	-	-	-	-	-	-
Яворівський	77	66	11	24	100	75	-
<b>міста</b>							
Львів	100	-	-	-	-	-	-
Борислав	-	-	-	-	-	-	-
Дрогобич	83	82	51	88	96	200	200
Моршин	-	-	-	-	-	-	-
Новий Розділ	-	-	-	-	-	-	-
Самбір	-	-	-	-	-	-	-
Стрий	-	-	-	-	-	-	-
Трускавець	-	-	-	-	-	-	-
Червоноград	-	-	-	-	-	-	-

**4.9. Виробництво м'яса  
(реалізація на забій) худоби та птиці всіх видів  
в усіх категоріях господарств**

*(у живій вазі; т)*

	2004	2005	2006	2007	2008	2009	2010
<b>Всього по області</b>	<b>127341</b>	<b>124045</b>	<b>134989</b>	<b>145895</b>	<b>154263</b>	<b>155912</b>	<b>165107</b>
<b>райони</b>							
Бродівський	6873	6949	6933	7264	7267	7137	6794
Буський	6071	6340	7060	8524	8528	9143	9258
Городоцький	6108	5537	5837	5770	5059	5244	5087
Дрогобицький	4680	4375	4440	4435	4329	4036	4077
Жидачівський	6263	5760	6219	7543	7702	7145	8019
Жовківський	7078	6805	8021	8940	9639	8874	8748
Золочівський	5435	5784	8897	8102	9427	8543	7845
Кам'янка-Бузький	5514	5154	5234	4963	4674	4623	5062
Миколаївський	4529	4228	5401	5463	6867	8993	11394
Мостиський	5591	5031	5005	4679	4319	4247	4219
Перемишлянський	7241	7364	7531	7991	8210	7921	8498
Пустомитівський	6967	8820	10428	11903	12760	12057	13426
Радехівський	7499	7315	7263	7324	7691	7450	7192
Самбірський	7066	6852	7795	8605	8792	10366	10622
Сколівський	3630	3395	3408	3419	3354	3189	3102
Сокальський	13194	11954	12143	14198	13192	11492	12379
Старосамбірський	5936	5543	5543	5584	5467	5213	5082
Стрийський	4400	4166	4319	7101	10605	14998	19223
Турківський	6391	5994	5996	6006	5874	5604	5546
Яворівський	6113	5991	6904	7539	9930	9125	9029
<b>міста</b>							
Львів	124	151	158	121	120	115	112
Борислав	126	114	83	77	115	73	72
Дрогобич	168	147	101	95	94	88	88
Моршин	6	5	13	12	12	11	11
Новий Розділ	71	64	34	32	32	31	30
Самбір	117	100	97	90	90	86	85
Стрий	23	22	42	38	38	36	36
Трускавець	39	5	6	5	4	3	3
Червоноград	88	80	78	72	72	69	68

**4.10. Виробництво м'яса  
(реалізація на забій) худоби та птиці всіх видів  
у сільськогосподарських підприємствах**

*(у живій вазі; т)*

	2004	2005	2006	2007	2008	2009	2010
<b>Всього по області</b>	<b>9971</b>	<b>14069</b>	<b>25897</b>	<b>39355</b>	<b>52570</b>	<b>58839</b>	<b>69179</b>
<b>райони</b>							
Бродівський	846	1313	1263	1589	1723	1864	1637
Буський	450	604	1257	2714	2846	3733	3873
Городоцький	253	252	725	1170	1025	1382	1272
Дрогобицький	208	201	208	195	182	158	222
Жидачівський	363	513	1012	2857	3592	3211	4149
Жовківський	328	489	1805	2720	3562	3088	3032
Золочівський	390	1079	4237	3903	5736	5010	4350
Кам'янка-Бузький	299	277	442	650	587	666	1135
Миколаївський	285	260	1517	1735	3374	5649	8142
Мостиський	91	78	100	89	133	240	248
Перемишлянський	81	94	70	351	878	896	1503
Пустомитівський	1604	3984	5715	7165	8107	7598	8994
Радехівський	359	243	281	339	916	1013	862
Самбірський	2132	2187	3126	3936	4221	5995	6333
Сколівський	10	5	2	3	3	2	1
Сокальський	1694	1577	1994	4115	3472	2170	3103
Старосамбірський	36	34	89	114	112	115	72
Стрийський	362	392	618	3461	7107	11663	15939
Турківський	1	-	-	-	-	-	-
Яворівський	87	405	1396	2235	4944	4377	4304
<b>міста</b>							
Львів	81	80	35	8	7	6	4
Борислав	-	-	-	-	38	-	-
Дрогобич	7	2	5	6	5	3	4
Моршин	-	-	-	-	-	-	-
Новий Розділ	-	-	-	-	-	-	-
Самбір	1	-	-	0	-	-	-
Стрий	-	-	-	-	-	-	-
Трускавець	3	-	-	-	-	-	-
Червоноград	-	-	-	-	-	-	-

**4.11. Виробництво м'яса  
(реалізація на забій) худоби та птиці всіх видів  
у господарствах населення**

	<i>(у живій вазі; т)</i>						
	2004	2005	2006	2007	2008	2009	2010
<b>Всього по області</b>	<b>117370</b>	<b>109976</b>	<b>109092</b>	<b>106540</b>	<b>101693</b>	<b>97073</b>	<b>95928</b>
<b>райони</b>							
Бродівський	6027	5636	5670	5675	5544	5273	5157
Буський	5621	5736	5803	5810	5682	5410	5385
Городоцький	5855	5285	5112	4600	4034	3862	3815
Дрогобицький	4472	4174	4232	4240	4147	3878	3855
Жидачівський	5900	5247	5207	4686	4110	3934	3870
Жовківський	6750	6316	6216	6220	6077	5786	5716
Золочівський	5045	4705	4660	4199	3691	3533	3495
Кам'янка-Бузький	5215	4877	4792	4313	4087	3957	3927
Миколаївський	4244	3968	3884	3728	3493	3344	3252
Мостиський	5500	4953	4905	4590	4186	4007	3971
Перемишлянський	7160	7270	7461	7640	7332	7025	6995
Пустомитівський	5363	4836	4713	4738	4653	4459	4432
Радехівський	7140	7072	6982	6985	6775	6437	6330
Самбірський	4934	4665	4669	4669	4571	4371	4289
Сколівський	3620	3390	3406	3416	3351	3187	3101
Сокальський	11500	10377	10149	10083	9720	9322	9276
Старосамбірський	5900	5509	5454	5470	5355	5098	5010
Стрийський	4038	3774	3701	3640	3498	3335	3284
Турківський	6390	5994	5996	6006	5874	5604	5546
Яворівський	6026	5586	5508	5304	4986	4748	4725
<b>міста</b>							
Львів	43	71	123	113	113	109	108
Борислав	126	114	83	77	77	73	72
Дрогобич	161	145	96	89	89	85	84
Моршин	6	5	13	12	12	11	11
Новий Розділ	71	64	34	32	32	31	30
Самбір	116	100	97	90	90	86	85
Стрий	23	22	42	38	38	36	36
Трускавець	36	5	6	5	4	3	3
Червоноград	88	80	78	72	72	69	68

**4.12. Виробництво м'яса  
(реалізація на забій) великої рогатої худоби  
в усіх категоріях господарств**

*(у живій вазі; т)*

	2004	2005	2006	2007	2008	2009	2010
<b>Всього по області</b>	<b>74249</b>	<b>68490</b>	<b>68511</b>	<b>68342</b>	<b>63830</b>	<b>60146</b>	<b>54934</b>
<b>райони</b>							
Бродівський	3881	3609	3604	3860	3732	3490	3342
Буський	3556	3572	3562	3771	3524	3359	2921
Городоцький	3704	3272	3166	2961	2474	2417	2205
Дрогобицький	2834	2607	2664	2667	2581	2363	2151
Жидачівський	3796	3315	3384	3078	2814	2658	2608
Жовківський	4184	3833	3961	4010	3800	3858	3503
Золочівський	3353	3136	3019	2705	2386	2256	2027
Кам'янка-Бузький	3355	3082	3004	2746	2489	2350	2195
Миколаївський	2801	2578	2494	2544	2231	2003	1775
Мостиський	3326	2944	2959	2779	2494	2337	2143
Перемишлянський	4335	4360	4503	4631	4441	4156	3730
Пустомитівський	3379	2995	2923	2954	2886	2718	2488
Радохівський	4550	4385	4415	4454	4252	3911	3596
Самбірський	3129	2909	2969	3114	2851	2793	2594
Сколівський	2160	1993	2029	2039	1989	1853	1650
Сокальський	7954	7102	6992	7354	6781	6342	5812
Старосамбірський	3532	3252	3259	3278	3189	2977	2677
Стрийський	2530	2291	2316	2269	2105	1956	1757
Турківський	3806	3525	3574	3584	3486	3259	2950
Яворівський	3662	3342	3357	3224	3009	2795	2544
<b>міста</b>							
Львів	41	74	88	70	69	64	58
Борислав	80	67	50	46	46	43	38
Дрогобич	90	85	57	55	54	50	45
Моршин	5	3	8	7	7	7	6
Новий Розділ	59	37	20	19	19	18	16
Самбір	69	59	58	54	53	50	46
Стрий	9	13	25	23	23	21	19
Трускавець	18	3	4	3	2	2	2
Червоноград	51	47	47	43	43	40	36

**4.13. Виробництво м'яса  
(реалізація на забій) великої рогатої худоби  
у сільськогосподарських підприємствах**

*(у живій вазі; т)*

	2004	2005	2006	2007	2008	2009	2010
<b>Всього по області</b>	<b>4338</b>	<b>3806</b>	<b>3484</b>	<b>4763</b>	<b>3473</b>	<b>3690</b>	<b>3908</b>
<b>райони</b>							
Бродівський	291	294	224	473	441	423	599
Буський	208	198	103	304	152	213	57
Городоцький	216	164	119	216	80	171	176
Дрогобицький	170	152	141	137	120	108	100
Жидачівський	281	229	280	281	375	370	551
Жовківський	164	117	256	298	193	493	462
Золочівський	348	369	241	199	195	201	168
Кам'янка-Бузький	249	213	147	172	63	49	106
Миколаївський	273	244	179	319	158	58	45
Мостиський	50	31	35	40	9	7	31
Перемишлянський	70	84	56	72	89	70	9
Пустомитівський	185	151	114	127	124	125	130
Радехівський	297	226	253	285	231	168	229
Самбірський	190	165	186	328	138	251	313
Сколівський	4	0	-	-	-	-	-
Сокальський	1104	998	943	1337	1012	920	878
Старосамбірський	17	12	8	14	11	12	12
Стрийський	125	71	110	97	29	16	10
Турківський	-	-	-	-	-	-	-
Яворівський	73	56	74	59	50	34	31
<b>міста</b>							
Львів	22	32	15	3	2	1	1
Борислав	-	-	-	-	-	-	-
Дрогобич	1	-	0	2	1	0	0
Моршин	-	-	-	-	-	-	-
Новий Розділ	-	-	-	-	-	-	-
Самбір	-	-	-	-	-	-	-
Стрий	-	-	-	-	-	-	-
Трускавець	-	-	-	-	-	-	-
Червоноград	-	-	-	-	-	-	-

**4.14. Виробництво м'яса  
(реалізація на забій) великої рогатої худоби  
у господарствах населення**

*(у живій вазі; т)*

	2004	2005	2006	2007	2008	2009	2010
<b>Всього по області</b>	<b>69911</b>	<b>64684</b>	<b>65027</b>	<b>63579</b>	<b>60357</b>	<b>56456</b>	<b>51026</b>
<b>райони</b>							
Бродівський	3590	3315	3380	3387	3291	3067	2743
Буський	3348	3374	3459	3467	3372	3146	2864
Городоцький	3488	3108	3047	2745	2394	2246	2029
Дрогобицький	2664	2455	2523	2530	2461	2255	2051
Жидачівський	3515	3086	3104	2797	2439	2288	2058
Жовківський	4020	3716	3705	3712	3607	3365	3041
Золочівський	3005	2767	2778	2506	2191	2055	1859
Кам'янка-Бузький	3106	2869	2857	2574	2426	2301	2089
Миколаївський	2528	2334	2315	2225	2073	1945	1730
Мостиський	3276	2913	2924	2739	2485	2330	2112
Перемишлянський	4265	4276	4447	4559	4352	4086	3721
Пустомитівський	3194	2844	2809	2827	2762	2593	2357
Радехівський	4253	4159	4162	4169	4021	3743	3367
Самбірський	2939	2744	2783	2786	2713	2542	2281
Сколівський	2156	1993	2029	2039	1989	1853	1650
Сокальський	6850	6104	6049	6017	5769	5422	4934
Старосамбірський	3515	3240	3251	3264	3178	2965	2665
Стрийський	2405	2220	2206	2172	2076	1940	1747
Турківський	3806	3525	3574	3584	3486	3259	2950
Яворівський	3589	3286	3283	3165	2959	2761	2513
<b>міста</b>							
Львів	19	42	73	67	67	63	57
Борислав	80	67	50	46	46	43	38
Дрогобич	89	85	57	53	53	50	45
Моршин	5	3	8	7	7	7	6
Новий Розділ	59	37	20	19	19	18	16
Самбір	69	59	58	54	53	50	46
Стрий	9	13	25	23	23	21	19
Трускавець	18	3	4	3	2	2	2
Червоноград	51	47	47	43	43	40	36



**4.15. Виробництво м'яса  
(реалізація на забій) свиней  
в усіх категоріях господарств**

*(у живій вазі; т)*

	2004	2005	2006	2007	2008	2009	2010
<b>Всього по області</b>	<b>31563</b>	<b>28722</b>	<b>29444</b>	<b>30350</b>	<b>29821</b>	<b>33909</b>	<b>43157</b>
<b>райони</b>							
Бродівський	1572	1413	1440	1475	1383	1355	1546
Буський	1560	1539	1600	1684	1739	2964	4159
Городоцький	1515	1334	1313	1220	1044	1036	1230
Дрогобицький	1138	1019	1038	1038	1018	994	1177
Жидачівський	1571	1368	1442	1565	1267	1347	1703
Жовківський	1874	1751	1799	1994	2183	1952	2153
Золочівський	1317	1181	1203	1108	1912	2249	1274
Кам'янка-Бузький	1352	1211	1294	1182	1161	1223	1461
Миколаївський	1083	969	956	934	928	965	1090
Мостиський	1432	1250	1257	1165	1040	1047	1231
Перемишлянський	1824	1777	1828	1935	1898	1914	2477
Пустомитівський	1653	1500	1586	2046	2144	1293	1350
Радехівський	1864	1731	1723	1743	1713	1783	2076
Самбірський	1274	1203	1256	1283	1251	1253	1499
Сколівський	921	830	830	831	816	815	920
Сокальський	3451	3040	3253	3762	3172	3025	3519
Старосамбірський	1513	1361	1408	1431	1405	1406	1548
Стрийський	1257	1229	1258	1047	957	4496	9497
Турківський	1619	1458	1459	1462	1430	1433	1647
Яворівський	1540	1364	1344	1308	1224	1221	1446
<b>міста</b>							
Львів	67	61	47	32	31	33	35
Борислав	24	28	20	19	19	19	21
Дрогобич	56	37	26	25	26	25	29
Моршин	0	1	3	3	3	3	3
Новий Розділ	8	16	8	8	7	8	9
Самбір	26	25	23	22	22	22	25
Стрий	9	5	10	9	9	9	11
Трускавець	15	1	1	1	1	1	1
Червоноград	28	20	19	18	18	18	20

**4.16. Виробництво м'яса  
(реалізація на забій) свиней  
у сільськогосподарських підприємствах**

*(у живій вазі; т)*

	2004	2005	2006	2007	2008	2009	2010
<b>Всього по області</b>	<b>1827</b>	<b>1969</b>	<b>2904</b>	<b>4420</b>	<b>5058</b>	<b>9089</b>	<b>14673</b>
<b>райони</b>							
Бродівський	45	42	61	94	33	7	15
Буський	136	144	188	270	355	1581	2560
Городоцький	32	48	69	100	62	49	97
Дрогобицький	5	4	8	6	8	2	32
Жидачівський	76	92	175	425	266	341	554
Жовківський	164	215	287	480	703	473	456
Золочівський	39	36	69	86	1013	1346	235
Кам'янка-Бузький	31	25	128	132	166	212	295
Миколаївський	8	4	11	27	77	110	124
Мостиський	39	45	64	48	21	22	52
Перемишлянський	10	8	13	76	113	118	400
Пустомитівський	294	323	439	893	1011	153	35
Радехівський	55	11	24	43	63	137	196
Самбірський	24	68	120	147	138	135	225
Сколівський	4	5	1	0	-	-	-
Сокальський	537	516	784	1308	805	642	765
Старосамбірський	18	21	81	100	101	103	60
Стрийський	234	311	358	161	105	3643	8522
Турківський	-	-	-	-	-	-	-
Яворівський	13	5	4	17	10	7	43
<b>міста</b>							
Львів	55	44	17	4	4	5	3
Борислав	-	-	-	-	-	-	-
Дрогобич	5	2	3	3	4	3	4
Моршин	-	-	-	-	-	-	-
Новий Розділ	-	-	-	-	-	-	-
Самбір	-	-	-	-	-	-	-
Стрий	-	-	-	-	-	-	-
Трускавець	3	-	-	-	-	-	-
Червоноград	-	-	-	-	-	-	-

**4.17. Виробництво м'яса  
(реалізація на забій) свиней  
у господарствах населення**

*(у живій вазі; т)*

	2004	2005	2006	2007	2008	2009	2010
<b>Всього по області</b>	<b>29736</b>	<b>26753</b>	<b>26540</b>	<b>25930</b>	<b>24763</b>	<b>24820</b>	<b>28484</b>
<b>райони</b>							
Бродівський	1527	1371	1379	1381	1350	1348	1531
Буський	1424	1395	1412	1414	1384	1383	1599
Городоцький	1483	1286	1244	1120	982	987	1133
Дрогобицький	1133	1015	1030	1032	1010	992	1145
Жидачівський	1495	1276	1267	1140	1001	1006	1149
Жовківський	1710	1536	1512	1514	1480	1479	1697
Золочівський	1278	1145	1134	1022	899	903	1038
Кам'янка-Бузький	1321	1186	1166	1050	995	1011	1166
Миколаївський	1075	965	945	907	851	855	966
Мостиський	1393	1205	1193	1117	1019	1025	1179
Перемишлянський	1814	1769	1815	1859	1785	1796	2077
Пустомитівський	1359	1177	1147	1153	1133	1140	1316
Радехівський	1809	1720	1699	1700	1650	1646	1880
Самбірський	1250	1135	1136	1136	1113	1118	1274
Сколівський	917	825	829	831	816	815	920
Сокальський	2914	2524	2469	2454	2367	2383	2754
Старосамбірський	1495	1340	1327	1331	1304	1303	1488
Стрийський	1023	918	900	886	852	853	975
Турківський	1619	1458	1459	1462	1430	1433	1647
Яворівський	1527	1359	1340	1291	1214	1214	1403
<b>міста</b>							
Львів	12	17	30	28	27	28	32
Борислав	24	28	20	19	19	19	21
Дрогобич	51	35	23	22	22	22	25
Моршин	0	1	3	3	3	3	3
Новий Розділ	8	16	8	8	7	8	9
Самбір	26	25	23	22	22	22	25
Стрий	9	5	10	9	9	9	11
Трускавець	12	1	1	1	1	1	1
Червоноград	28	20	19	18	18	18	20

**4.18. Виробництво м'яса  
(реалізація на забій) овець та кіз  
в усіх категоріях господарств**

	<i>(у живій вазі; т)</i>						
	2004	2005	2006	2007	2008	2009	2010
<b>Всього по області</b>	<b>487</b>	<b>481</b>	<b>476</b>	<b>464</b>	<b>444</b>	<b>393</b>	<b>400</b>
<b>райони</b>							
Бродівський	25	24	25	25	24	21	21
Буський	23	25	25	25	25	22	22
Городоцький	24	24	23	20	18	16	15
Дрогобицький	18	18	18	19	18	15	15
Жидачівський	24	23	22	20	18	16	15
Жовківський	28	27	27	27	26	24	23
Золочівський	21	21	20	19	16	16	25
Кам'янка-Бузький	22	21	21	19	18	16	16
Миколаївський	17	17	18	17	16	13	13
Мостиський	23	22	21	20	18	16	16
Перемишлянський	30	31	32	33	33	30	29
Пустомитівський	23	21	20	21	20	18	18
Радехівський	29	32	30	30	29	26	26
Самбірський	20	20	20	20	20	18	17
Сколівський	15	15	15	15	15	13	12
Сокальський	48	46	44	44	42	38	38
Старосамбірський	24	24	24	24	23	20	20
Стрийський	17	16	16	16	15	13	15
Турківський	26	26	26	26	25	22	23
Яворівський	25	24	24	23	22	19	19
<b>міста</b>							
Львів	3	1	2	-	1	1	-
Борислав	1	1	0	-	-	-	1
Дрогобич	1	1	2	1	0	-	-
Моршин	-	-	0	-	-	-	-
Новий Розділ	-	-	0	-	-	-	-
Самбір	0	1	1	-	1	-	-
Стрий	-	-	0	-	-	-	-
Трускавець	-	-	0	-	-	-	-
Червоноград	-	-	0	-	-	-	1

**4.19. Виробництво м'яса  
(реалізація на забій) овець та кіз  
у сільськогосподарських підприємствах**

*(у живій вазі; т)*

	2004	2005	2006	2007	2008	2009	2010
<b>Всього по області</b>	<b>4</b>	<b>5</b>	<b>4</b>	<b>3</b>	<b>4</b>	<b>8</b>	<b>15</b>
<b>райони</b>							
Бродівський	-	-	-	-	-	-	-
Буський	-	-	-	-	-	-	-
Городоцький	0	1	1	0	1	1	-
Дрогобицький	-	-	-	-	-	-	-
Жидачівський	0	-	-	-	-	0	-
Жовківський	-	-	-	-	-	1	-
Золочівський	0	0	0	1	0	2	11
Кам'янка-Бузький	-	-	-	-	-	-	-
Миколаївський	0	-	1	1	1	0	-
Мостиський	-	1	-	-	-	0	-
Перемишлянський	-	-	0	-	1	2	1
Пустомитівський	1	0	-	-	-	0	-
Радохівський	0	1	0	-	-	-	-
Самбірський	-	-	-	-	-	1	-
Сколівський	-	-	-	-	-	-	-
Сокальський	1	1	0	0	0	1	1
Старосамбірський	-	-	-	-	-	-	-
Стрийський	-	-	-	-	1	-	2
Турківський	-	-	-	-	-	-	-
Яворівський	-	0	0	0	0	0	-
<b>міста</b>							
Львів	2	1	1	-	-	-	-
Борислав	-	-	-	-	-	-	-
Дрогобич	0	0	1	1	0	-	-
Моршин	-	-	-	-	-	-	-
Новий Розділ	-	-	-	-	-	-	-
Самбір	-	-	-	-	-	-	-
Стрий	-	-	-	-	-	-	-
Трускавець	-	-	-	-	-	-	-
Червоноград	-	-	-	-	-	-	-

**4.20. Виробництво м'яса  
(реалізація на забій) овець та кіз  
у господарствах населення**

*(у живій вазі; т)*

	2004	2005	2006	2007	2008	2009	2010
<b>Всього по області</b>	<b>483</b>	<b>476</b>	<b>472</b>	<b>461</b>	<b>440</b>	<b>385</b>	<b>385</b>
<b>райони</b>							
Бродівський	25	24	25	25	24	21	21
Буський	23	25	25	25	25	22	22
Городоцький	24	23	22	20	17	15	15
Дрогобицький	18	18	18	19	18	15	15
Жидачівський	24	23	22	20	18	16	15
Жовківський	28	27	27	27	26	23	23
Золочівський	21	21	20	18	16	14	14
Кам'янка-Бузький	22	21	21	19	18	16	16
Миколаївський	17	17	17	16	15	13	13
Мостиський	23	21	21	20	18	16	16
Перемишлянський	30	31	32	33	32	28	28
Пустомитівський	22	21	20	21	20	18	18
Радехівський	29	31	30	30	29	26	26
Самбірський	20	20	20	20	20	17	17
Сколівський	15	15	15	15	15	13	12
Сокальський	47	45	44	44	42	37	37
Старосамбірський	24	24	24	24	23	20	20
Стрийський	17	16	16	16	15	13	13
Турківський	26	26	26	26	25	22	23
Яворівський	25	24	24	23	22	19	19
<b>міста</b>							
Львів	1	-	1	-	1	1	-
Борислав	1	1	0	-	-	-	1
Дрогобич	1	1	1	-	-	-	-
Моршин	-	-	0	-	-	-	-
Новий Розділ	-	-	0	-	-	-	-
Самбір	0	1	1	-	1	-	-
Стрий	-	-	0	-	-	-	-
Трускавець	-	-	0	-	-	-	-
Червоноград	-	-	0	-	-	-	1

**4.21. Виробництво м'яса  
(реалізація на забій) птиці всіх видів  
в усіх категоріях господарств**

*(у живій вазі; т)*

	2004	2005	2006	2007	2008	2009	2010
<b>Всього по області</b>	<b>15904</b>	<b>21642</b>	<b>31953</b>	<b>42069</b>	<b>55786</b>	<b>57051</b>	<b>61962</b>
<b>райони</b>							
Бродівський	1126	1662	1626	1654	1887	2033	1635
Буський	687	959	1629	2793	2994	2553	1895
Городоцький	611	682	1119	1360	1332	1586	1431
Дрогобицький	497	554	543	529	536	489	549
Жидачівський	612	828	1152	2673	3427	2947	3505
Жовківський	701	926	1974	2642	3369	2779	2794
Золочівський	523	1244	4459	4089	4956	3862	4351
Кам'янка-Бузький	554	628	713	827	832	855	1201
Миколаївський	441	491	1768	1805	3539	5859	8358
Мостиський	572	606	561	517	590	666	638
Перемишлянський	743	888	854	1061	1526	1504	1924
Пустомитівський	1679	4098	5702	6677	7512	7826	9356
Радехівський	741	864	799	793	1403	1438	1190
Самбірський	2428	2522	3350	3982	4475	6105	6306
Сколівський	376	414	390	384	389	362	369
Сокальський	1223	1301	1415	2563	2775	1656	2556
Старосамбірський	612	673	624	616	623	579	596
Стрийський	419	470	573	3613	7379	8383	7796
Турківський	663	732	686	675	683	637	660
Яворівський	626	1026	1949	2755	5460	4875	4792
<b>міста</b>							
Львів	8	9	14	13	13	12	13
Борислав	17	13	10	9	47	8	9
Дрогобич	12	18	12	10	10	10	10
Моршин	1	1	1	2	2	1	2
Новий Розділ	3	8	4	4	4	4	4
Самбір	13	11	11	10	10	10	10
Стрий	4	3	5	4	4	4	4
Трускавець	6	1	1	1	1	-	-
Червоноград	6	10	9	8	8	8	8

**4.22. Виробництво м'яса  
(реалізація на забій) птиці всіх видів  
у сільськогосподарських підприємствах**

*(у живій вазі; т)*

	2004	2005	2006	2007	2008	2009	2010
<b>Всього по області</b>	<b>3720</b>	<b>8214</b>	<b>19465</b>	<b>30081</b>	<b>43966</b>	<b>46019</b>	<b>50544</b>
<b>райони</b>							
Бродівський	500	974	977	1016	1243	1434	1021
Буський	103	259	965	2139	2334	1938	1254
Городоцький	3	37	534	843	863	1147	977
Дрогобицький	33	44	59	52	54	48	90
Жидачівський	-	187	556	2146	2950	2500	3044
Жовківський	-	155	1262	1942	2663	2121	2114
Золочівський	-	670	3926	3616	4527	3461	3935
Кам'янка-Бузький	13	33	165	342	357	405	734
Миколаївський	-	7	1323	1386	3133	5479	7971
Мостиський	1	1	0	-	103	211	165
Перемишлянський	-	-	-	201	674	706	1092
Пустомитівський	1122	3508	5162	6144	6971	7319	8828
Радохівський	0	0	-	7	615	706	437
Самбірський	1916	1952	2815	3457	3944	5608	5795
Сколівський	-	-	-	-	-	-	-
Сокальський	29	34	253	1429	1645	597	1452
Старосамбірський	0	-	-	-	-	-	-
Стрийський	-	9	149	3203	6972	8004	7405
Турківський	-	-	-	-	-	-	-
Яворівський	-	344	1318	2158	4882	4335	4230
<b>міста</b>							
Львів	-	0	-	-	-	-	-
Борислав	-	-	-	-	38	-	-
Дрогобич	0	0	1	0	-	-	-
Моршин	-	-	-	-	-	-	-
Новий Розділ	-	-	-	-	-	-	-
Самбір	-	-	-	-	-	-	-
Стрий	-	-	-	-	-	-	-
Трускавець	-	-	-	-	-	-	-
Червоноград	-	-	-	-	-	-	-



**4.23. Виробництво м'яса  
(реалізація на забій) птиці всіх видів  
у господарствах населення**

*(у живій вазі; т)*

	2004	2005	2006	2007	2008	2009	2010
<b>Всього по області</b>	<b>12184</b>	<b>13428</b>	<b>12488</b>	<b>11988</b>	<b>11820</b>	<b>11032</b>	<b>11418</b>
<b>райони</b>							
Бродівський	626	688	649	638	644	599	614
Буський	584	700	664	654	660	615	641
Городоцький	608	645	585	517	469	439	454
Дрогобицький	464	510	484	477	482	441	459
Жидачівський	612	641	596	527	477	447	461
Жовківський	701	771	712	700	706	658	680
Золочівський	523	574	533	473	429	401	416
Кам'янка-Бузький	541	595	548	485	475	450	467
Миколаївський	441	484	445	419	406	380	387
Мостиський	571	605	561	517	487	455	473
Перемишлянський	743	888	854	860	852	798	832
Пустомитівський	557	590	540	533	541	507	528
Радехівський	741	864	799	786	788	732	753
Самбірський	512	570	535	525	531	497	511
Сколівський	376	414	390	384	389	362	369
Сокальський	1194	1267	1162	1134	1130	1059	1104
Старосамбірський	612	673	624	616	623	579	596
Стрийський	419	461	424	410	407	379	391
Турківський	663	732	686	675	683	637	660
Яворівський	626	682	631	597	580	540	562
<b>міста</b>							
Львів	8	9	14	13	13	12	13
Борислав	17	13	10	9	9	8	9
Дрогобич	12	18	11	10	10	10	10
Моршин	1	1	1	2	2	1	2
Новий Розділ	3	8	4	4	4	4	4
Самбір	13	11	11	10	10	10	10
Стрий	4	3	5	4	4	4	4
Трускавець	6	1	1	1	1	-	-
Червоноград	6	10	9	8	8	8	8

**4.24. Виробництво м'яса  
(реалізація на забій) кролів  
в усіх категоріях господарств**

*(у живій вазі; т)*

	2004	2005	2006	2007	2008	2009	2010
<b>Всього по області</b>	<b>1598</b>	<b>1518</b>	<b>1472</b>	<b>1567</b>	<b>1446</b>	<b>1508</b>	<b>1498</b>
<b>райони</b>							
Бродівський	82	78	76	83	78	81	79
Буський	77	79	78	85	80	83	83
Городоцький	80	73	69	74	76	74	80
Дрогобицький	61	58	57	62	58	60	59
Жидачівський	80	73	70	69	58	60	60
Жовківський	92	87	84	91	85	89	88
Золочівський	69	65	63	61	52	55	54
Кам'янка-Бузький	71	68	64	63	57	61	60
Миколаївський	58	55	52	55	49	51	50
Мостиський	75	68	67	67	58	62	61
Перемишлянський	97	100	101	112	103	108	109
Пустомитівський	73	67	64	70	65	69	68
Радехівський	97	97	94	102	95	99	97
Самбірський	67	64	63	69	64	67	66
Сколівський	49	47	46	50	47	49	48
Сокальський	157	143	137	148	136	144	143
Старосамбірський	80	76	73	80	75	79	77
Стрийський	55	52	50	53	49	51	51
Турківський	87	83	81	88	83	86	85
Яворівський	82	77	74	78	70	73	73
<b>міста</b>							
Львів	2	1	2	2	2	2	2
Борислав	1	2	1	1	1	1	1
Дрогобич	1	2	1	1	1	1	1
Моршин	0	-	1	-	-	-	-
Новий Розділ	0	1	1	-	1	-	-
Самбір	4	1	1	1	1	1	1
Стрий	0	-	1	1	1	1	1
Трускавець	0	-	0	-	-	-	-
Червоноград	1	1	1	1	1	1	1

**4.25. Виробництво м'яса  
(реалізація на забій) кролів  
у господарствах населення**

*(у живій вазі; т)*

	2004	2005	2006	2007	2008	2009	2010
<b>Всього по області</b>	<b>1598</b>	<b>1518</b>	<b>1472</b>	<b>1560</b>	<b>1427</b>	<b>1494</b>	<b>1476</b>
<b>райони</b>							
Бродівський	82	78	76	83	78	81	79
Буський	77	79	78	85	80	83	83
Городоцький	80	73	69	67	57	60	59
Дрогобицький	61	58	57	62	58	60	59
Жидачівський	80	73	70	69	58	60	60
Жовківський	92	87	84	91	85	89	88
Золочівський	69	65	63	61	52	55	54
Кам'янка-Бузький	71	68	64	63	57	61	60
Миколаївський	58	55	52	55	49	51	50
Мостиський	75	68	67	67	58	62	61
Перемишлянський	97	100	101	112	103	108	108
Пустомитівський	73	67	64	70	65	69	68
Радехівський	97	97	94	102	95	99	97
Самбірський	67	64	63	69	64	67	66
Сколівський	49	47	46	50	47	49	48
Сокальський	157	143	137	148	136	144	143
Старосамбірський	80	76	73	80	75	79	77
Стрийський	55	52	50	53	49	51	51
Турківський	87	83	81	88	83	86	85
Яворівський	82	77	74	78	70	73	73
<b>міста</b>							
Львів	2	1	2	2	2	2	2
Борислав	1	2	1	1	1	1	1
Дрогобич	1	2	1	1	1	1	1
Моршин	0	-	1	-	-	-	-
Новий Розділ	0	1	1	-	1	-	-
Самбір	4	1	1	1	1	1	1
Стрий	0	-	1	1	1	1	1
Трускавець	0	-	0	-	-	-	-
Червоноград	1	1	1	1	1	1	1

**4.26. Виробництво м'яса  
(реалізація на забій) коней  
в усіх категоріях господарств**

*(у живій вазі; т)*

	2004	2005	2006	2007	2008	2009	2010
<b>Всього по області</b>	<b>3540</b>	<b>3192</b>	<b>3133</b>	<b>3103</b>	<b>2936</b>	<b>2905</b>	<b>3156</b>
<b>райони</b>							
Бродівський	187	163	162	167	163	157	171
Буський	168	166	166	166	166	162	178
Городоцький	174	152	147	135	115	115	126
Дрогобицький	132	119	120	120	118	115	126
Жидачівський	180	153	149	138	118	117	127
Жовківський	199	181	176	176	176	172	187
Золочівський	152	137	133	120	105	105	115
Кам'янка-Бузький	160	144	138	126	117	118	129
Миколаївський	129	118	113	108	104	102	108
Мостиський	163	141	140	131	119	119	130
Перемишлянський	212	208	213	219	209	209	229
Пустомитівський	160	139	133	135	133	133	146
Радехівський	218	206	202	202	199	193	207
Самбірський	148	134	137	137	131	130	140
Сколівський	109	96	98	100	98	97	103
Сокальський	361	322	302	327	286	287	311
Старосамбірський	175	157	155	155	152	152	164
Стрийський	122	108	106	103	100	99	107
Турківський	190	170	170	171	167	167	181
Яворівський	178	158	156	151	145	142	155
<b>міста</b>							
Львів	3	5	5	4	4	3	4
Борислав	3	3	2	2	2	2	2
Дрогобич	8	4	3	3	3	2	3
Моршин	0	-	0	-	-	-	-
Новий Розділ	1	2	1	1	1	1	1
Самбір	5	3	3	3	3	3	3
Стрий	1	1	1	1	1	1	1
Трускавець	0	-	0	-	-	-	-
Червоноград	2	2	2	2	2	2	2

**4.27. Виробництво м'яса  
(реалізація на забій) коней  
у сільськогосподарських підприємствах**

*(у живій вазі; т)*

	2004	2005	2006	2007	2008	2009	2010
<b>Всього по області</b>	<b>82</b>	<b>75</b>	<b>40</b>	<b>81</b>	<b>50</b>	<b>19</b>	<b>17</b>
<b>райони</b>							
Бродівський	10	3	1	6	6	0	2
Буський	3	3	1	1	5	1	2
Городоцький	2	2	2	4	-	-	1
Дрогобицький	0	1	-	-	-	-	-
Жидачівський	6	5	1	5	1	-	-
Жовківський	-	2	-	0	3	0	-
Золочівський	3	4	1	1	1	-	1
Кам'янка-Бузький	6	6	2	4	1	-	0
Миколаївський	4	5	3	2	5	2	2
Мостиський	1	-	1	1	0	-	-
Перемишлянський	1	2	1	2	1	-	0
Пустомитівський	2	2	-	1	1	1	1
Радехівський	7	5	4	4	7	2	0
Самбірський	2	2	5	4	1	0	0
Сколівський	2	0	1	3	3	2	1
Сокальський	23	28	14	41	10	10	7
Старосамбірський	1	1	-	0	0	-	-
Стрийський	3	1	1	-	0	-	-
Турківський	1	-	-	-	-	-	-
Яворівський	1	-	0	1	4	1	0
<b>міста</b>							
Львів	2	3	2	1	1	0	-
Борислав	-	-	-	-	-	-	-
Дрогобич	1	-	-	0	0	-	-
Моршин	-	-	-	-	-	-	-
Новий Розділ	-	-	-	-	-	-	-
Самбір	1	-	-	0	-	-	-
Стрий	-	-	-	-	-	-	-
Трускавець	-	-	-	-	-	-	-
Червоноград	-	-	-	-	-	-	-

**4.28. Виробництво м'яса  
(реалізація на забій) коней  
у господарствах населення**

*(у живій вазі; т)*

	2004	2005	2006	2007	2008	2009	2010
<b>Всього по області</b>	<b>3458</b>	<b>3117</b>	<b>3093</b>	<b>3022</b>	<b>2886</b>	<b>2886</b>	<b>3139</b>
<b>райони</b>							
Бродівський	177	160	161	161	157	157	169
Буський	165	163	165	165	161	161	176
Городоцький	172	150	145	131	115	115	125
Дрогобицький	132	118	120	120	118	115	126
Жидачівський	174	148	148	133	117	117	127
Жовківський	199	179	176	176	173	172	187
Золочівський	149	133	132	119	104	105	114
Кам'янка-Бузький	154	138	136	122	116	118	129
Миколаївський	125	113	110	106	99	100	106
Мостиський	162	141	139	130	119	119	130
Перемишлянський	211	206	212	217	208	209	229
Пустомитівський	158	137	133	134	132	132	145
Радехівський	211	201	198	198	192	191	207
Самбірський	146	132	132	133	130	130	140
Сколівський	107	96	97	97	95	95	102
Сокальський	338	294	288	286	276	277	304
Старосамбірський	174	156	155	155	152	152	164
Стрийський	119	107	105	103	99	99	107
Турківський	189	170	170	171	167	167	181
Яворівський	177	158	156	150	141	141	155
<b>міста</b>							
Львів	1	2	3	3	3	3	4
Борислав	3	3	2	2	2	2	2
Дрогобич	7	4	3	3	3	2	3
Моршин	0	-	0	-	-	-	-
Новий Розділ	1	2	1	1	1	1	1
Самбір	4	3	3	3	3	3	3
Стрий	1	1	1	1	1	1	1
Трускавець	0	-	0	-	-	-	-
Червоноград	2	2	2	2	2	2	2

#### 4.29. Виробництво молока в усіх категоріях господарств

	<i>(m)</i>						
	2004	2005	2006	2007	2008	2009	2010
<b>Всього по області</b>	<b>958922</b>	<b>930375</b>	<b>892349</b>	<b>813374</b>	<b>731307</b>	<b>682502</b>	<b>656185</b>
<b>райони</b>							
Бродівський	45480	46214	43842	41601	40266	38241	37870
Буський	39168	39244	37493	35348	31113	28643	26487
Городоцький	37264	35409	32378	28678	24880	23024	21802
Дрогобицький	58282	54757	53163	48270	43362	40392	38494
Жидачівський	54211	51561	49796	44114	38169	35375	33477
Жовківський	59116	56508	55164	50682	45611	42758	42728
Золочівський	41014	40460	39605	36046	32544	30560	29445
Кам'янка-Бузький	37672	36792	35331	31201	28390	26674	25714
Миколаївський	41730	40986	39858	35781	31613	29136	27281
Мостиський	42864	39472	37162	32426	27883	25982	24444
Перемишлянський	39726	39739	39106	36771	33943	31503	30118
Пустомитівський	47515	43437	39861	34820	29641	27596	26716
Радехівський	34774	34852	34019	31616	28790	26917	25890
Самбірський	63510	63312	59863	54730	49192	46052	43636
Сколівський	32208	31818	30595	29303	27548	25717	25076
Сокальський	78671	77969	75962	68030	60570	57301	55118
Старосамбірський	58649	55141	53704	48419	42897	39805	37203
Стрийський	40684	37709	35969	33329	30437	28309	26745
Турківський	55767	55065	51633	48813	45913	42875	42796
Яворівський	45566	45566	44468	40508	36350	33906	33337
<b>міста</b>							
Львів	752	634	454	380	371	292	286
Борислав	1177	985	609	521	412	327	324
Дрогобич	1056	942	728	628	445	351	348
Моршин	59	44	56	49	47	37	37
Новий Розділ	391	346	424	363	231	183	181
Самбір	672	594	623	534	378	300	297
Стрий	203	163	154	132	100	79	169
Трускавець	44	41	21	17	18	14	14
Червоноград	697	615	308	264	193	153	152

#### 4.30. Виробництво молока у сільськогосподарських підприємствах

(т)

	2004	2005	2006	2007	2008	2009	2010
<b>Всього по області</b>	<b>31782</b>	<b>31179</b>	<b>28832</b>	<b>24275</b>	<b>23680</b>	<b>24737</b>	<b>22934</b>
<b>райони</b>							
Бродівський	3040	3349	3286	2723	3718	4329	4491
Буський	1279	1274	1163	822	486	317	129
Городоцький	1379	1103	759	554	325	339	404
Дрогобицький	2233	2351	2120	1890	2034	2046	1921
Жидачівський	1529	1548	1452	1230	942	945	1115
Жовківський	1337	1034	1077	1281	1245	1326	1485
Золочівський	1590	1350	1082	825	948	1149	781
Кам'янка-Бузький	1401	1247	888	419	391	528	427
Миколаївський	1973	1789	1563	992	613	497	426
Мостиський	1065	940	826	484	378	379	344
Перемишлянський	321	284	164	58	71	75	63
Пустомитівський	1037	1052	1079	1322	1265	1325	1332
Радехівський	1628	1702	1731	1668	1505	1519	1379
Самбірський	1415	1212	992	817	721	737	737
Сколівський	-	-	-	-	-	-	-
Сокальський	7925	8638	8780	7879	7753	7976	6669
Старосамбірський	347	281	269	96	79	76	90
Стрийський	978	807	543	374	412	480	341
Турківський	-	-	-	-	-	-	-
Яворівський	1198	1154	1010	805	772	681	699
<b>міста</b>							
Львів	104	57	34	21	20	13	10
Борислав	-	-	-	-	-	-	-
Дрогобич	3	7	14	15	2	-	-
Моршин	-	-	-	-	-	-	-
Новий Розділ	-	-	-	-	-	-	-
Самбір	-	-	-	-	-	-	-
Стрий	-	-	-	-	-	-	91
Трускавець	-	-	-	-	-	-	-
Червоноград	-	-	-	-	-	-	-



#### 4.31. Виробництво молока у господарствах населення

(т)

	2004	2005	2006	2007	2008	2009	2010
<b>Всього по області</b>	<b>927140</b>	<b>899196</b>	<b>863517</b>	<b>789099</b>	<b>707627</b>	<b>657765</b>	<b>633251</b>
<b>райони</b>							
Бродівський	42440	42865	40556	38878	36548	33912	33379
Буський	37889	37970	36330	34526	30627	28326	26358
Городоцький	35865	34306	31619	28124	24555	22685	21398
Дрогобицький	56049	52406	51043	46380	41328	38346	36573
Жидачівський	52682	50013	48344	42884	37227	34430	32362
Жовківський	57779	55474	54087	49401	44366	41432	41243
Золочівський	39424	39110	38523	35221	31596	29411	28664
Кам'янка-Бузький	36271	35545	34443	30782	27999	26146	25287
Миколаївський	39757	39197	38295	34789	31000	28639	26855
Мостиський	41799	38532	36336	31942	27505	25603	24100
Перемишлянський	39405	39455	38942	36713	33872	31428	30055
Пустомитівський	46478	42385	38782	33498	28376	26271	25384
Радехівський	33146	33150	32288	29948	27285	25398	24511
Самбірський	62095	62100	58871	53913	48471	45315	42899
Сколівський	32208	31818	30595	29303	27548	25717	25076
Сокальський	70746	69331	67182	60151	52817	49325	48449
Старосамбірський	58302	54860	53435	48323	42818	39729	37113
Стрийський	39706	36902	35426	32955	30025	27829	26404
Турківський	55767	55065	51633	48813	45913	42875	42796
Яворівський	44368	44412	43458	39703	35578	33225	32638
<b>міста</b>							
Львів	648	577	420	359	351	279	276
Борислав	1177	985	609	521	412	327	324
Дрогобич	1053	935	714	613	443	351	348
Моршин	59	44	56	49	47	37	37
Новий Розділ	391	346	424	363	231	183	181
Самбір	672	594	623	534	378	300	297
Стрий	203	163	154	132	100	79	78
Трускавець	44	41	21	17	18	14	14
Червоноград	697	615	308	264	193	153	152

**4.32. Середній річний надій молока від однієї корови  
(у розрахунку на поголів'я корів на початок року)  
у сільськогосподарських підприємствах**

	(к2)						
	2004	2005	2006	2007	2008	2009	2010
<b>Всього по області</b>	<b>2467</b>	<b>2753</b>	<b>2605</b>	<b>2297</b>	<b>2655</b>	<b>3111</b>	<b>2930</b>
<b>райони</b>							
Бродівський	2898	3369	3263	2773	3585	4086	3752
Буський	2344	2393	2393	2282	1756	1136	1200
Городоцький	2335	2472	2231	1736	1900	1983	2205
Дрогобицький	2504	2629	2341	2294	2489	2898	2850
Жидачівський	1913	2307	2287	1783	1586	3119	3529
Жовківський	1628	1834	2435	3076	2520	2918	3174
Золочівський	3052	3462	2893	2714	3363	3493	2019
Кам'янка-Бузький	2583	2866	2351	1368	3079	3614	2071
Миколаївський	2941	2765	2389	1424	1648	1852	2465
Мостиський	2336	2298	2074	1298	1879	2338	2045
Перемишлянський	2969	3387	2828	2612	4450	3953	2110
Пустомитівський	2502	2746	2626	2931	2614	2749	3040
Радехівський	2584	2857	2980	2836	2746	4196	3778
Самбірський	2793	2531	1694	1416	2266	2205	1847
Сколівський	-	-	-	-	-	-	-
Сокальський	2633	2994	2878	2562	2984	3233	2859
Старосамбірський	1563	1822	1661	1152	1366	1863	2303
Стрийський	1741	2057	1708	1456	2171	2595	1995
Турківський	-	-	-	-	-	-	-
Яворівський	2873	3354	3310	3071	2698	2851	3740
<b>міста</b>							
Львів	2119	4057	2119	1592	1625	1330	1200
Борислав	-	-	-	-	-	-	-
Дрогобич	-	200	3400	2667	167	-	-
Моршин	-	-	-	-	-	-	-
Новий Розділ	-	-	-	-	-	-	-
Самбір	-	-	-	-	-	-	-
Стрий	-	-	-	-	-	-	-
Трускавець	-	-	-	-	-	-	-
Червоноград	-	-	-	-	-	-	-

#### 4.33. Виробництво яєць всіх видів в усіх категоріях господарств

(тис. ум)

	2004	2005	2006	2007	2008	2009	2010
<b>Всього по області</b>	<b>516519</b>	<b>548227</b>	<b>563329</b>	<b>542181</b>	<b>548212</b>	<b>571478</b>	<b>576761</b>
<b>райони</b>							
Бродівський	16735	16778	17245	17115	17230	17804	18046
Буський	41749	54459	59424	51735	51684	56980	45407
Городоцький	22129	22279	22358	21477	21355	21895	22191
Дрогобицький	69082	75427	75134	76081	78110	83499	81477
Жидачівський	26755	26655	26630	26064	25939	26867	27267
Жовківський	36565	39569	36967	29512	33418	31861	29754
Золочівський	19967	20385	20597	21710	22234	23053	23337
Кам'янка-Бузький	28376	31896	28302	26761	25305	28942	33276
Миколаївський	19046	19240	18645	18490	18717	19399	19845
Мостиський	25426	25343	25984	24739	24076	24991	25365
Перемишлянський	20216	20619	21244	22207	22544	23387	23738
Пустомитівський	25448	30580	38403	40988	38773	44501	51048
Радехівський	18670	19164	28886	25555	28204	22425	27942
Самбірський	25896	25845	26402	26437	26865	27858	28256
Сколівський	7821	7842	7803	8126	8090	8365	8441
Сокальський	32362	32376	32548	31076	31714	32989	33500
Старосамбірський	27255	27171	27210	26197	25652	26549	26874
Стрийський	15971	16188	15779	14739	14107	14699	15132
Турківський	9734	9703	9570	9391	9364	9682	9807
Яворівський	21905	21916	19385	18897	19730	20539	20847
<b>міста</b>							
Львів	1504	1326	1202	1203	1256	1279	1283
Борислав	1212	1076	668	676	706	719	721
Дрогобич	970	861	821	831	868	883	885
Моршин	92	77	106	109	114	116	117
Новий Розділ	151	133	207	211	221	225	226
Самбір	480	425	664	680	710	723	726
Стрий	431	387	390	399	417	425	427
Трускавець	75	67	67	69	72	73	73
Червоноград	496	440	688	706	737	750	753

**4.34. Виробництво яєць всіх видів  
у сільськогосподарських підприємствах**

(тис.шт.)

	2004	2005	2006	2007	2008	2009	2010
<b>Всього по області</b>	<b>97259</b>	<b>128299</b>	<b>143326</b>	<b>126235</b>	<b>129076</b>	<b>136507</b>	<b>136012</b>
<b>райони</b>							
Бродівський	-	9	10	58	69	42	42
Буський	22244	34643	39144	31128	30935	35444	23567
Городоцький	41	191	220	4	179	-	11
Дрогобицький	51543	58172	57774	58846	60717	65375	63099
Жидачівський	-	1	-	-	-	21	18
Жовківський	10918	14535	11758	4215	7635	5022	2532
Золочівський	-	-	-	-	-	-	-
Кам'янка-Бузький	12205	14830	11539	9963	8203	11070	15115
Миколаївський	65	296	164	68	51	99	265
Мостиський	65	58	8	5	5	3	2
Перемишлянський	-	-	-	-	-	-	-
Пустомитівський	38	5271	13277	15550	12592	17195	23465
Радехівський	12	10	9182	6270	8532	2064	7352
Самбірський	-	-	-	-	-	-	-
Сколівський	-	-	-	-	-	-	-
Сокальський	99	147	126	125	155	169	188
Старосамбірський	3	-	-	-	-	-	-
Стрийський	-	122	121	-	-	-	354
Турківський	-	-	-	-	-	-	-
Яворівський	5	3	-	-	-	-	-
<b>міста</b>							
Львів	16	6	-	-	-	-	-
Борислав	-	-	-	-	-	-	-
Дрогобич	5	5	3	3	3	3	2
Моршин	-	-	-	-	-	-	-
Новий Розділ	-	-	-	-	-	-	-
Самбір	-	-	-	-	-	-	-
Стрий	-	-	-	-	-	-	-
Трускавець	-	-	-	-	-	-	-
Червоноград	-	-	-	-	-	-	-

**4.35. Виробництво яєць всіх видів  
у господарствах населення**

(тис.шт.)

	2004	2005	2006	2007	2008	2009	2010
<b>Всього по області</b>	<b>419260</b>	<b>419928</b>	<b>420003</b>	<b>415946</b>	<b>419136</b>	<b>434971</b>	<b>440749</b>
<b>райони</b>							
Бродівський	16735	16769	17235	17057	17161	17762	18004
Буський	19505	19816	20280	20607	20749	21536	21840
Городоцький	22088	22088	22138	21473	21176	21895	22180
Дрогобицький	17539	17255	17360	17235	17393	18124	18378
Жидачівський	26755	26654	26630	26064	25939	26846	27249
Жовківський	25647	25034	25209	25297	25783	26839	27222
Золочівський	19967	20385	20597	21710	22234	23053	23337
Кам'янка-Бузький	16171	17066	16763	16798	17102	17872	18161
Миколаївський	18981	18944	18481	18422	18666	19300	19580
Мостиський	25361	25285	25976	24734	24071	24988	25363
Перемишлянський	20216	20619	21244	22207	22544	23387	23738
Пустомитівський	25410	25309	25126	25438	26181	27306	27583
Радехівський	18658	19154	19704	19285	19672	20361	20590
Самбірський	25896	25845	26402	26437	26865	27858	28256
Сколівський	7821	7842	7803	8126	8090	8365	8441
Сокальський	32263	32229	32422	30951	31559	32820	33312
Старосамбірський	27252	27171	27210	26197	25652	26549	26874
Стрийський	15971	16066	15658	14739	14107	14699	14778
Турківський	9734	9703	9570	9391	9364	9682	9807
Яворівський	21900	21913	19385	18897	19730	20539	20847
<b>міста</b>							
Львів	1488	1320	1202	1203	1256	1279	1283
Борислав	1212	1076	668	676	706	719	721
Дрогобич	965	856	818	828	865	880	883
Моршин	92	77	106	109	114	116	117
Новий Розділ	151	133	207	211	221	225	226
Самбір	480	425	664	680	710	723	726
Стрий	431	387	390	399	417	425	427
Трускавець	75	67	67	69	72	73	73
Червоноград	496	440	688	706	737	750	753

#### 4.36. Середня річна несучість курей-несучок у сільськогосподарських підприємствах

(штук)

	2004	2005	2006	2007	2008	2009	2010
<b>Всього по області</b>	<b>233</b>	<b>246</b>	<b>238</b>	<b>229</b>	<b>239</b>	<b>242</b>	<b>232</b>
<b>райони</b>							
Бродівський	-	-	-	-	-	-	-
Буський	253	284	278	256	285	294	259
Городоцький	150	120	150	70	150	-	238
Дрогобицький	231	243	237	243	253	260	246
Жидачівський	-	-	-	-	-	-	-
Жовківський	207	219	204	113	185	196	136
Золочівський	-	-	-	-	-	-	-
Кам'янка-Бузький	246	252	203	191	207	249	223
Миколаївський	-	180	182	-	-	183	152
Мостиський	82	179	281	194	215	126	120
Перемишлянський	-	-	-	-	-	-	-
Пустомитівський	27	182	198	228	193	142	179
Радехівський	162	161	283	209	194	103	265
Самбірський	-	-	-	-	-	-	-
Сколівський	-	-	-	-	-	-	-
Сокальський	85	125	64	88	57	66	92
Старосамбірський	79	-	-	-	-	-	-
Стрийський	-	110	70	-	-	-	154
Турківський	-	-	-	-	-	-	-
Яворівський	132	100	-	-	-	-	-
<b>міста</b>							
Львів	92	80	-	-	-	-	-
Борислав	-	-	-	-	-	-	-
Дрогобич	99	41	50	50	50	100	73
Моршин	-	-	-	-	-	-	-
Новий Розділ	-	-	-	-	-	-	-
Самбір	-	-	-	-	-	-	-
Стрий	-	-	-	-	-	-	-
Трускавець	-	-	-	-	-	-	-
Червоноград	-	-	-	-	-	-	-

**4.37. Виробництво вовни  
в усіх категоріях господарств**

(ц)

	2004	2005	2006	2007	2008	2009	2010
<b>Всього по області</b>	<b>154</b>	<b>136</b>	<b>132</b>	<b>124</b>	<b>119</b>	<b>127</b>	<b>120</b>
<b>райони</b>							
Бродівський	10	8	9	7	8	8	8
Буський	10	3	4	3	3	3	3
Городоцький	4	2	2	3	4	4	5
Дрогобицький	3	2	4	4	3	3	3
Жидачівський	0	3	3	2	1	1	1
Жовківський	18	11	9	9	11	11	11
Золочівський	10	7	4	4	5	13	5
Кам'янка-Бузький	18	15	10	9	8	8	8
Миколаївський	0	2	2	2	4	5	6
Мостиський	0	2	2	5	2	2	2
Перемишлянський	10	7	8	8	6	6	6
Пустомитівський	10	5	4	7	4	4	4
Радехівський	18	25	26	18	20	21	21
Самбірський	0	5	11	11	14	10	10
Сколівський	0	1	1	4	2	2	2
Сокальський	10	9	10	9	9	9	8
Старосамбірський	10	11	9	9	6	8	8
Стрийський	0	1	1	-	1	1	1
Турківський	10	8	7	4	3	3	3
Яворівський	10	7	6	6	5	5	5
<b>міста</b>							
Львів	1	-	-	-	-	-	-
Борислав	-	-	-	-	-	-	-
Дрогобич	1	2	-	-	-	-	-
Моршин	-	-	-	-	-	-	-
Новий Розділ	-	-	-	-	-	-	-
Самбір	-	-	-	-	-	-	-
Стрий	-	-	-	-	-	-	-
Трускавець	-	-	-	-	-	-	-
Червоноград	1	-	-	-	-	-	-

**4.38. Виробництво вовни  
у сільськогосподарських підприємствах**

(ц)

	2004	2005	2006	2007	2008	2009	2010
<b>Всього по області</b>	<b>1</b>	<b>7</b>	<b>13</b>	<b>14</b>	<b>18</b>	<b>25</b>	<b>18</b>
<b>райони</b>							
Бродівський	-	-	-	-	-	-	-
Буський	-	-	-	-	-	-	-
Городоцький	0	1	1	2	3	3	4
Дрогобицький	-	-	2	2	1	1	1
Жидачівський	-	-	-	-	-	-	-
Жовківський	-	-	-	-	-	-	-
Золочівський	-	-	-	-	-	8	-
Кам'янка-Бузький	-	-	-	-	-	-	-
Миколаївський	-	-	-	-	1	2	3
Мостиський	-	-	-	-	-	-	-
Перемишлянський	-	-	-	-	-	-	-
Пустомитівський	0	-	-	-	-	-	-
Радехівський	-	-	0	0	-	-	-
Самбірський	0	3	9	9	12	8	8
Сколівський	-	-	1	-	-	-	-
Сокальський	0	1	-	1	1	1	-
Старосамбірський	-	-	-	-	-	2	2
Стрийський	-	-	-	-	-	-	-
Турківський	-	-	-	-	-	-	-
Яворівський	-	-	-	-	-	-	-
<b>міста</b>							
Львів	-	-	-	-	-	-	-
Борислав	-	-	-	-	-	-	-
Дрогобич	1	2	-	-	-	-	-
Моршин	-	-	-	-	-	-	-
Новий Розділ	-	-	-	-	-	-	-
Самбір	-	-	-	-	-	-	-
Стрий	-	-	-	-	-	-	-
Трускавець	-	-	-	-	-	-	-
Червоноград	-	-	-	-	-	-	-



**4.39. Виробництво вовни  
у господарствах населення**

(ц)

	2004	2005	2006	2007	2008	2009	2010
<b>Всього по області</b>	<b>153</b>	<b>129</b>	<b>119</b>	<b>110</b>	<b>101</b>	<b>102</b>	<b>102</b>
<b>райони</b>							
Бродівський	10	8	9	7	8	8	8
Буський	10	3	4	3	3	3	3
Городоцький	4	1	1	1	1	1	1
Дрогобицький	3	2	2	2	2	2	2
Жидачівський	0	3	3	2	1	1	1
Жовківський	18	11	9	9	11	11	11
Золочівський	10	7	4	4	5	5	5
Кам'янка-Бузький	18	15	10	9	8	8	8
Миколаївський	0	2	2	2	3	3	3
Мостиський	0	2	2	5	2	2	2
Перемишлянський	10	7	8	8	6	6	6
Пустомитівський	10	5	4	7	4	4	4
Радехівський	18	25	26	18	20	21	21
Самбірський	0	2	2	2	2	2	2
Сколівський	0	1	1	4	2	2	2
Сокальський	10	8	9	8	8	8	8
Старосамбірський	10	11	9	9	6	6	6
Стрийський	0	1	1	-	1	1	1
Турківський	10	8	7	4	3	3	3
Яворівський	10	7	6	6	5	5	5
<b>міста</b>							
Львів	1	-	-	-	-	-	-
Борислав	-	-	-	-	-	-	-
Дрогобич	-	-	-	-	-	-	-
Моршин	-	-	-	-	-	-	-
Новий Розділ	-	-	-	-	-	-	-
Самбір	-	-	-	-	-	-	-
Стрий	-	-	-	-	-	-	-
Трускавець	-	-	-	-	-	-	-
Червоноград	1	-	-	-	-	-	-

**4.40. Середній річний настриг вовни від однієї вівці  
у сільськогосподарських підприємствах**

(кг)

	2004	2005	2006	2007	2008	2009	2010
<b>Всього по області</b>	<b>1,0</b>	<b>1,3</b>	<b>1,3</b>	<b>1,3</b>	<b>1,8</b>	<b>1,8</b>	<b>1,1</b>
<b>райони</b>							
Бродівський	-	-	-	-	-	-	-
Буський	-	-	-	-	-	-	-
Городоцький	1,6	2,1	1,8	2,0	2,0	2,2	3,4
Дрогобицький	-	-	180,0	2,8	2,1	1,2	1,0
Жидачівський	-	-	-	-	-	-	-
Жовківський	-	-	-	-	-	-	-
Золочівський	-	-	-	-	-	2,6	-
Кам'янка-Бузький	-	-	-	-	-	-	-
Миколаївський	-	-	-	-	1,5	2,2	2,7
Мостиський	-	-	-	-	-	-	-
Перемишлянський	-	-	-	-	-	-	-
Пустомитівський	2,6	-	-	-	-	-	-
Радехівський	-	0,3	0,4	1,3	-	-	-
Самбірський	1,5	2,9	7,3	4,8	4,1	2,5	2,9
Сколівський	-	-	-	-	-	-	-
Сокальський	2,1	2,1	2,0	2,3	1,9	2,9	-
Старосамбірський	-	-	-	-	-	4,9	5,0
Стрийський	-	-	-	-	-	-	-
Турківський	-	-	-	-	-	-	-
Яворівський	-	-	-	-	-	-	-
<b>міста</b>							
Львів	-	-	-	-	-	-	-
Борислав	-	-	-	-	-	-	-
Дрогобич	4,3	4,4	-	-	-	-	-
Моршин	-	-	-	-	-	-	-
Новий Розділ	-	-	-	-	-	-	-
Самбір	-	-	-	-	-	-	-
Стрий	-	-	-	-	-	-	-
Трускавець	-	-	-	-	-	-	-
Червоноград	-	-	-	-	-	-	-

**4.41. Виробництво меду  
в усіх категоріях господарств**

(m)

	2004	2005	2006	2007	2008	2009	2010
<b>Всього по області</b>	<b>671</b>	<b>782</b>	<b>773</b>	<b>776</b>	<b>771</b>	<b>768</b>	<b>727</b>
<b>райони</b>							
Бродівський	38	44	44	42	49	47	42
Буський	21	23	25	25	21	20	21
Городоцький	17	20	19	19	20	22	18
Дрогобицький	34	39	45	47	47	47	48
Жидачівський	40	47	46	41	43	42	43
Жовківський	28	32	28	30	28	29	25
Золочівський	51	57	57	59	58	54	46
Кам'янка-Бузький	20	22	19	20	20	21	23
Миколаївський	22	25	25	25	22	23	22
Мостиський	27	31	38	40	40	40	34
Перемишлянський	34	40	45	46	44	42	32
Пустомитівський	36	42	44	46	49	49	49
Радехівський	34	39	41	42	40	38	38
Самбірський	44	51	53	56	52	59	55
Сколівський	30	44	26	28	27	27	26
Сокальський	27	30	34	34	31	29	28
Старосамбірський	35	42	41	39	38	38	38
Стрийський	33	38	46	45	46	46	45
Турківський	28	32	40	40	40	43	40
Яворівський	40	45	37	34	37	35	37
<b>міста</b>							
Львів	3	4	4	4	4	3	3
Борислав	4	4	3	2	3	3	2
Дрогобич	5	6	1	1	1	1	1
Моршин	1	2	1	1	1	1	1
Новий Розділ	4	4	4	4	4	4	4
Самбір	5	6	2	2	2	1	2
Стрий	5	6	2	2	2	2	2
Трускавець	5	6	3	2	2	2	2
Червоноград	0	1	0	0	0	0	0

**4.42. Виробництво меду  
у сільськогосподарських підприємствах**

(т)

	2004	2005	2006	2007	2008	2009	2010
<b>Всього по області</b>	<b>28</b>	<b>29</b>	<b>18</b>	<b>15</b>	<b>19</b>	<b>19</b>	<b>15</b>
<b>райони</b>							
Бродівський	6	7	3	2	9	7	7
Буський	2	1	1	2	3	2	3
Городоцький	0	-	-	-	0	1	0
Дрогобицький	1	0	1	1	-	0	-
Жидачівський	1	1	1	0	0	0	0
Жовківський	1	0	0	0	0	-	-
Золочівський	4	2	2	2	2	2	1
Кам'янка-Бузький	2	0	1	1	-	-	0
Миколаївський	1	1	1	0	-	-	-
Мостиський	1	1	1	1	1	1	1
Перемишлянський	0	0	-	0	0	0	0
Пустомитівський	0	0	0	0	0	2	1
Радехівський	2	1	1	1	0	0	0
Самбірський	1	0	0	0	0	2	0
Сколівський	1	10	0	-	-	0	0
Сокальський	4	3	5	4	3	2	2
Старосамбірський	0	1	0	0	0	0	-
Стрийський	0	0	0	0	0	-	-
Турківський	-	-	-	-	-	-	-
Яворівський	1	0	0	-	0	0	0
<b>міста</b>							
Львів	0	1	1	1	1	-	-
Борислав	-	-	-	-	-	-	-
Дрогобич	0	-	-	-	-	-	-
Моршин	-	-	-	0	0	0	-
Новий Розділ	-	-	-	-	-	-	-
Самбір	-	-	-	-	-	-	-
Стрий	-	-	-	-	-	-	-
Трускавець	-	-	-	-	-	-	-
Червоноград	0	-	-	-	-	-	-

**4.43. Виробництво меду  
у господарствах населення**

(т)

	2004	2005	2006	2007	2008	2009	2010
<b>Всього по області</b>	<b>643</b>	<b>753</b>	<b>755</b>	<b>761</b>	<b>752</b>	<b>749</b>	<b>712</b>
<b>райони</b>							
Бродівський	32	37	41	40	40	40	35
Буський	19	22	24	23	18	18	18
Городоцький	17	20	19	19	20	21	18
Дрогобицький	33	39	44	46	47	47	48
Жидачівський	39	46	45	41	43	42	43
Жовківський	27	32	28	30	28	29	25
Золочівський	47	55	55	57	56	52	45
Кам'янка-Бузький	18	22	18	19	20	21	23
Миколаївський	21	24	24	25	22	23	22
Мостиський	26	30	37	39	39	39	33
Перемишлянський	34	40	45	46	44	42	32
Пустомитівський	36	42	44	46	49	47	48
Радехівський	32	38	40	41	40	38	38
Самбірський	43	51	53	56	52	57	55
Сколівський	29	34	26	28	27	27	26
Сокальський	23	27	29	30	28	27	26
Старосамбірський	35	41	41	39	38	38	38
Стрийський	33	38	46	45	46	46	45
Турківський	28	32	40	40	40	43	40
Яворівський	39	45	37	34	37	35	37
<b>міста</b>							
Львів	3	3	3	3	3	3	3
Борислав	4	4	3	2	3	3	2
Дрогобич	5	6	1	1	1	1	1
Моршин	1	2	1	1	1	1	1
Новий Розділ	4	4	4	4	4	4	4
Самбір	5	6	2	2	2	1	2
Стрий	5	6	2	2	2	2	2
Трускавець	5	6	3	2	2	2	2
Червоноград	-	1	0	0	0	0	0

**4.44. Виробництво м'яса всіх видів  
на 100 га сільськогосподарських угідь  
в усіх категоріях господарств**

(у живій вазі; ц)

	2005	2006	2007	2008	2009	2010
<b>Всього по області</b>	<b>114,5</b>	<b>125,3</b>	<b>135,8</b>	<b>143,9</b>	<b>146,1</b>	<b>156,2</b>
<b>райони</b>						
Бродівський	124,0	124,0	129,8	130,0	128,7	122,5
Буський	127,3	141,7	171,3	171,7	185,6	188,8
Городоцький	109,1	115,0	113,7	99,7	103,3	100,6
Дрогобицький	92,5	94,0	94,4	92,5	86,4	87,7
Жидачівський	113,5	122,7	150,0	152,5	142,5	161,1
Жовківський	86,1	101,6	113,3	122,3	112,8	111,2
Золочівський	100,1	153,8	140,9	163,0	152,8	141,4
Кам'янка-Бузький	94,7	96,5	91,2	86,1	86,1	94,4
Миколаївський	113,7	145,6	148,8	187,4	245,5	312,2
Мостиський	94,6	95,6	89,5	87,2	85,6	87,8
Перемишлянський	143,3	159,8	169,7	174,2	169,8	211,9
Пустомитівський	158,7	186,6	214,8	228,9	216,2	240,7
Радохівський	126,0	125,5	126,9	133,8	130,2	125,8
Самбірський	102,3	116,9	129,1	132,1	156,0	158,6
Сколівський	118,8	119,2	119,6	117,7	111,9	109,0
Сокальський	126,3	128,5	150,1	138,8	120,9	130,3
Старосамбірський	120,0	119,8	120,8	118,5	112,7	109,7
Стрийський	94,7	98,3	161,7	241,5	342,5	439,6
Турківський	180,5	181,0	182,3	179,0	171,3	170,7
Яворівський	94,7	109,1	119,6	157,6	144,9	143,4
<b>міста</b>						
Львів	112,4	117,8	90,8	92,1	88,3	86,2
Борислав	122,1	88,9	82,9	138,1	87,7	86,6
Дрогобич	109,8	76,1	71,5	70,7	68,4	68,4
Моршин	122,0	317,1	300,0	300,0	275,0	274,3
Новий Розділ	247,1	130,3	111,9	122,6	130,8	126,7
Самбір	311,5	302,2	269,5	268,7	257,5	691,1
Стрий	69,8	135,9	122,2	123,4	120,0	122,7
Трускавець	151,5	181,8	151,5	121,2	90,9	92,6
Червоноград	180,6	176,1	162,5	162,5	155,4	153,0

**4.45. Виробництво м'яса всіх видів  
на 100 га сільськогосподарських угідь  
у сільськогосподарських підприємствах**

(у живій вазі; ц)

	2005	2006	2007	2008	2009	2010
<b>Всього по області</b>	<b>43,0</b>	<b>92,7</b>	<b>151,7</b>	<b>201,0</b>	<b>219,5</b>	<b>257,1</b>
<b>райони</b>						
Бродівський	46,3	45,1	61,2	80,7	84,2	72,6
Буський	24,8	124,5	152,2	143,0	211,3	237,2
Городоцький	19,5	63,4	102,5	90,2	114,4	102,0
Дрогобицький	13,8	16,2	18,4	20,8	15,3	24,5
Жидачівський	31,2	63,3	217,1	337,7	261,9	349,4
Жовківський	21,0	83,8	127,7	181,6	164,8	167,3
Золочівський	43,5	163,7	149,6	177,4	151,8	128,4
Кам'янка-Бузький	13,0	24,3	47,0	40,9	76,2	102,3
Миколаївський	17,9	117,3	169,7	376,7	448,9	694,1
Мостиський	8,5	14,1	18,3	21,7	32,0	32,7
Перемишлянський	13,2	12,8	76,1	238,3	233,5	362,7
Пустомитівський	212,4	305,6	423,9	460,7	476,2	573,5
Радехівський	11,1	21,9	25,2	65,4	64,0	50,6
Самбірський	89,2	193,6	369,0	335,2	519,9	570,6
Сколівський	2,3	0,6	1,2	1,4	0,8	0,2
Сокальський	43,8	57,3	119,1	95,6	58,5	82,2
Старосамбірський	7,5	19,9	26,6	36,9	31,2	19,1
Стрийський	39,8	58,1	384,1	729,1	852,8	1110,1
Турківський	-	-	-	-	-	-
Яворівський	33,8	166,4	324,1	658,7	584,3	618,8
<b>міста</b>						
Львів	197,5	84,4	19,5	17,9	15,5	10,4
Борислав	-	-	-	-	-	-
Дрогобич	6,7	14,6	18,2	15,5	10,5	18,2
Моршин	-	-	-	-	-	-
Новий Розділ	-	-	-	-	-	-
Самбір	-	-	-	-	-	-
Стрий	-	-	-	-	-	-
Трускавець	-	-	-	-	-	-
Червоноград	-	-	-	-	-	-

**4.46. Виробництво молока  
на 100 га сільськогосподарських угідь  
в усіх категоріях господарств**

(ц)

	2005	2006	2007	2008	2009	2010
<b>Всього по області</b>	<b>858,9</b>	<b>828,5</b>	<b>756,8</b>	<b>682,2</b>	<b>639,7</b>	<b>620,6</b>
<b>райони</b>						
Бродівський	824,6	784,2	743,6	720,5	689,7	683,0
Буський	787,9	752,7	710,4	626,3	581,4	540,1
Городоцький	697,4	638,0	564,9	490,4	453,7	431,0
Дрогобицький	1157,4	1125,8	1027,8	926,5	865,2	827,9
Жидачівський	1015,8	982,9	877,2	755,7	705,7	672,7
Жовківський	714,7	699,0	642,5	578,9	543,5	543,2
Золочівський	700,2	684,6	627,0	562,8	546,5	530,5
Кам'янка-Бузький	676,0	651,3	573,4	522,9	497,0	479,4
Миколаївський	1102,6	1074,3	974,4	862,7	795,4	747,5
Мостиський	742,3	710,0	620,5	562,7	523,8	508,6
Перемишлянський	773,5	830,0	780,8	720,4	675,4	750,9
Пустомитівський	781,4	713,1	628,3	531,8	494,9	479,0
Радохівський	600,3	587,7	547,7	500,9	470,4	453,0
Самбірський	945,3	898,1	821,2	739,0	692,8	651,5
Сколівський	1113,8	1069,9	1024,8	966,6	902,4	881,1
Сокальський	824,0	803,7	719,0	637,3	602,9	580,2
Старосамбірський	1194,2	1161,0	1047,4	929,7	860,8	803,4
Стрийський	857,0	819,0	758,9	693,2	646,4	611,6
Турківський	1658,5	1558,9	1481,2	1399,2	1310,5	1317,3
Яворівський	720,4	702,9	642,7	577,1	538,4	529,5
<b>міста</b>						
Львів	471,6	338,6	285,3	284,7	224,3	220,2
Борислав	1054,6	652,0	560,8	494,6	393,0	389,8
Дрогобич	703,6	548,2	472,5	334,8	272,7	270,4
Моршин	1073,2	1365,9	1225,0	1175,0	925,0	922,7
Новий Розділ	1335,9	1624,5	1269,2	885,1	772,2	764,4
Самбір	1850,5	1940,8	1598,8	1128,4	898,2	2414,6
Стрий	517,5	498,4	424,4	324,7	263,3	575,8
Трускавець	1242,4	636,4	515,2	545,5	424,2	432,1
Червоноград	1388,3	695,3	595,9	435,7	344,6	342,0



**4.47. Виробництво молока  
на 100 га сільськогосподарських угідь  
у сільськогосподарських підприємствах**

(ц)

	2005	2006	2007	2008	2009	2010
<b>Всього по області</b>	<b>95,1</b>	<b>103,1</b>	<b>93,6</b>	<b>90,6</b>	<b>92,2</b>	<b>85,1</b>
<b>райони</b>						
Бродівський	118,0	117,4	104,8	174,2	195,6	199,2
Буський	52,2	115,2	46,1	24,4	17,9	7,9
Городоцький	85,3	66,3	48,5	28,6	28,1	32,4
Дрогобицький	161,8	165,5	178,2	232,5	197,7	212,9
Жидачівський	94,3	90,9	93,5	88,6	77,1	93,9
Жовківський	44,4	50,0	60,1	63,5	70,8	82,0
Золочівський	54,4	41,8	31,6	29,3	34,8	23,1
Кам'янка-Бузький	58,6	48,8	30,3	27,2	60,4	38,5
Миколаївський	123,1	120,8	97,0	68,4	39,5	36,4
Мостиський	103,1	116,4	99,7	61,8	50,5	45,3
Перемишлянський	40,4	29,7	12,6	19,3	19,5	15,3
Пустомитівський	56,1	57,7	78,2	71,9	83,0	84,9
Радехівський	77,8	134,7	124,0	107,4	95,9	80,8
Самбірський	49,5	61,4	76,6	57,2	63,9	66,4
Сколівський	-	-	-	-	-	-
Сокальський	240,3	252,5	228,1	213,4	215,1	176,8
Старосамбірський	62,3	60,3	22,4	26,1	20,6	23,8
Стрийський	82,1	51,1	41,5	42,3	35,1	23,8
Турківський	-	-	-	-	-	-
Яворівський	96,2	120,3	116,7	102,8	90,9	100,5
<b>міста</b>						
Львів	139,2	82,5	51,1	50,5	33,7	24,9
Борислав	-	-	-	-	-	-
Дрогобич	21,7	41,9	45,6	7,6	-	-
Моршин	-	-	-	-	-	-
Новий Розділ	-	-	-	-	-	-
Самбір	-	-	-	-	-	-
Стрий	-	-	-	-	-	3678,9
Трускавець	-	-	-	-	-	-
Червоноград	-	-	-	-	-	-

**4.48. Виробництво яєць всіх видів  
на 100 га зібраної площі зернових культур  
в усіх категоріях господарств**

	<i>(тис.шт.)</i>					
	2005	2006	2007	2008	2009	2010
<b>Всього по області</b>	<b>213,3</b>	<b>210,4</b>	<b>216,8</b>	<b>228,8</b>	<b>219,2</b>	<b>213,8</b>
<b>райони</b>						
Бродівський	91,0	93,5	94,1	108,4	93,1	103,3
Буський	346,2	342,6	328,8	336,5	302,0	255,9
Городоцький	161,6	149,8	169,7	168,5	168,6	161,1
Дрогобицький	929,1	937,9	976,4	1049,6	982,2	907,6
Жидачівський	214,5	186,4	203,6	226,8	166,5	151,4
Жовківський	186,8	183,1	156,9	177,2	157,9	158,5
Золочівський	113,6	100,3	103,5	105,5	100,7	81,7
Кам'янка-Бузький	225,7	193,0	179,8	202,4	221,9	233,9
Миколаївський	244,0	255,0	288,9	352,1	344,0	374,1
Мостиський	223,1	224,6	220,3	218,9	213,6	210,6
Перемишлянський	166,4	171,0	196,0	213,6	234,3	235,5
Пустомитівський	199,5	229,5	272,7	276,9	318,7	356,3
Радехівський	111,1	152,7	152,7	158,1	109,2	135,6
Самбірський	202,4	206,6	217,4	238,7	289,3	273,4
Сколівський	1181,0	1226,9	2138,4	2714,8	2396,8	2497,3
Сокальський	118,9	114,2	107,9	108,1	98,0	100,2
Старосамбірський	356,6	374,4	412,2	417,8	447,7	412,9
Стрийський	178,8	164,5	231,3	254,4	254,7	225,8
Турківський	480,1	583,2	577,6	556,4	608,2	612,9
Яворівський	189,4	165,1	161,2	176,4	202,5	195,0

**4.49. Виробництво яєць всіх видів  
на 100 га зібраної площі зернових культур  
у сільськогосподарських підприємствах**

	<i>(тис.шт.)</i>					
	2005	2006	2007	2008	2009	2010
<b>Всього по області</b>	<b>95,6</b>	<b>99,3</b>	<b>97,9</b>	<b>108,9</b>	<b>95,7</b>	<b>88,5</b>
<b>райони</b>						
Бродівський	0,1	0,1	0,5	0,7	0,3	0,4
Буський	360,6	347,6	322,5	342,8	274,2	197,1
Городоцький	3,3	2,9	0,1	3,2	-	0,2
Дрогобицький	1915,4	2175,2	2439,7	2917,7	2531,0	1764,0
Жидачівський	0,01	-	-	-	0,2	0,1
Жовківський	151,2	138,6	60,4	100,4	58,2	34,8
Золочівський	-	-	-	-	-	-
Кам'янка-Бузький	172,8	133,5	116,7	122,4	158,8	189,1
Миколаївський	6,2	3,8	2,0	1,9	3,2	9,3
Мостиський	1,4	0,2	0,1	0,2	0,1	0,0
Перемишлянський	-	-	-	-	-	-
Пустомитівський	66,5	140,3	202,4	177,3	239,8	272,8
Радехівський	0,1	99,1	102,6	113,6	19,8	68,0
Самбірський	-	-	-	-	-	-
Сколівський	-	-	-	-	-	-
Сокальський	0,8	0,6	0,7	0,8	0,8	0,9
Старосамбірський	-	-	-	-	-	-
Стрийський	2,9	2,8	-	-	-	9,4
Турківський	-	-	-	-	-	-
Яворівський	0,1	-	-	-	-	-

**4.50. Виробництво вовни  
на 100 га сільськогосподарських угідь  
в усіх категоріях господарств**

	(к2)					
	2005	2006	2007	2008	2009	2010
<b>Всього по області</b>	<b>1,3</b>	<b>1,2</b>	<b>1,1</b>	<b>1,1</b>	<b>1,1</b>	<b>1,1</b>
<b>райони</b>						
Бродівський	1,4	1,6	1,3	1,4	1,4	1,4
Буський	0,6	0,8	0,6	0,6	0,6	0,6
Городоцький	0,4	0,4	0,6	0,8	0,8	1,0
Дрогобицький	0,4	0,8	0,9	0,6	0,6	0,6
Жидачівський	0,6	0,6	0,4	0,2	0,2	0,2
Жовківський	1,4	1,1	1,1	1,4	1,4	1,4
Золочівський	1,2	0,7	0,7	0,9	2,3	0,9
Кам'янка-Бузький	2,8	1,8	1,7	1,5	1,5	1,5
Миколаївський	0,5	0,5	0,5	1,1	1,4	1,6
Мостиський	0,4	0,4	1,0	0,4	0,4	0,4
Перемишлянський	1,4	1,7	1,7	1,3	1,3	1,5
Пустомитівський	0,9	0,7	1,3	0,7	0,7	0,7
Радехівський	4,3	4,4	3,1	3,5	3,7	3,7
Самбірський	0,7	1,7	1,7	2,1	1,5	1,5
Сколівський	0,4	0,3	1,4	0,7	0,7	0,7
Сокальський	1,0	1,1	1,0	0,9	0,9	0,8
Старосамбірський	2,4	1,9	1,9	1,3	1,7	1,7
Стрийський	0,2	0,2	-	0,2	0,2	0,2
Турківський	2,4	2,1	1,2	0,9	0,9	0,9
Яворівський	1,1	0,9	1,0	0,8	0,8	0,8

**4.51. Виробництво вовни  
на 100 га сільськогосподарських угідь  
у сільськогосподарських підприємствах**

	(к2)					
	2005	2006	2007	2008	2009	2010
<b>Всього по області</b>	<b>0,3</b>	<b>0,4</b>	<b>0,4</b>	<b>0,8</b>	<b>0,7</b>	<b>0,7</b>
<b>райони</b>						
Бродівський	-	-	-	-	-	-
Буський	-	-	-	-	-	-
Городоцький	0,8	1,0	1,8	2,6	2,5	3,3
Дрогобицький	-	1,4	1,9	1,1	1,0	0,9
Жидачівський	-	-	-	-	-	-
Жовківський	-	-	-	-	-	-
Золочівський	-	-	-	-	2,4	-
Кам'янка-Бузький	-	-	-	-	-	-
Миколаївський	-	-	-	1,1	1,6	2,6
Мостиський	-	-	-	-	-	-
Перемишлянський	-	-	-	-	-	-
Пустомитівський	-	-	-	-	-	-
Радехівський	-	0,2	-	-	-	-
Самбірський	1,2	5,3	8,4	9,5	6,9	7,2
Сколівський	-	-	-	-	-	-
Сокальський	0,3	0,2	0,3	0,3	0,3	-
Старосамбірський	-	-	-	-	5,4	5,3
Стрийський	-	-	-	-	-	-
Турківський	-	-	-	-	-	-
Яворівський	-	-	-	-	-	-

## Методологічні пояснення

**Сільськогосподарське підприємство** – самостійний статутний об'єкт, який має право юридичної особи та здійснює виробничу діяльність у галузі сільського господарства з метою одержання прибутку (доходу). До складу сільськогосподарських підприємств включаються також фермерські господарства.

**Категорія "сільськогосподарські підприємства"** включає дані по всіх підприємствах, незалежно від підпорядкування та організаційно-правової форми господарювання, діяльність яких направлена на виробництво товарної тваринницької продукції. Ця категорія включає державні сільськогосподарські підприємства, господарські товариства, сільськогосподарські кооперативи, приватні сільськогосподарські підприємства, фермерські господарства, інші недержавні сільськогосподарські підприємства. Джерелом інформації по сільськогосподарських підприємствах є дані державного статистичного спостереження за формою № 24 (річна) "Стан тваринництва".

**Господарство населення (домогосподарства)** – сукупність осіб (або одна особа), які проживають і ведуть господарство разом, мають спільні витрати на утримання житла, харчування тощо. У сфері сільськогосподарського виробництва господарства населення використовують землі для ведення особистого селянського господарства, колективного садівництва і городництва, сінокосіння та випасання худоби, ведення товарного виробництва. До цієї категорії виробників віднесені також фізичні особи – підприємці, які провадять свою діяльність у галузі сільського господарства.

**Категорія "господарства населення"** формується за даними суцільних переписів худоби та птиці та щомісячної інформації вибіркового обстеження сільськогосподарської діяльності домогосподарств у сільській місцевості (ф.№02-СГН). Порядок проведення розрахунків у господарствах населення визначено Методикою проведення розрахунків основних показників обсягів виробництва продукції тваринництва у господарствах усіх категорій, затвердженою наказом Держкомстату від 05.08.2008 р., № 270.

**Поголів'я худоби** встановлюється за даними щорічного обліку та розрахункових даних станом на 1 січня і включає поголів'я всіх вікових груп відповідного виду худоби.

**Вирощування худоби і птиці** (у живій масі) складається із ваги одержаного за рік приплоду, приросту ваги молодняку і дорослої худоби та птиці на відгодівлі та нагулі, але без врахування падежу молодняку і худоби на відгодівлі.

**Середньодобові прирости** відповідного виду худоби визначаються як співвідношення загального обсягу одержаного приросту від вирощування, відгодівлі та нагулу до числа кормоднів відгодівлі та нагулу за рік.

**Виробництво м'яса** включає як товарний, так і внутрішньогосподарський забій худоби та птиці. Дані наведено у живій вазі та забійній масі. Виробництво м'яса у забійній масі включає м'ясо всіх видів худоби і птиці, жир-сирець, харчові субпродукти.

**Виробництво молока** характеризується фактично надоєним коров'ячим, овечим і козячим молоком, незалежно від того, було воно реалізовано, чи частина його використана у господарстві на випоювання телят і поросят. Молоко використане телятами при їх підсосному утриманні, у виробництво молока не включається.

**Виробництво яєць** включає їх збір за рік від усіх видів домашньої птиці, з урахуванням яєць, що використані на відтворення птиці (інкубацію).

**Виробництво вовни** включає всю фактично настрижену овечу, козячу вовну і козячий пух, незалежно від того, була продукція реалізована, чи використана на внутрішньогосподарські потреби. В обсяг виробництва не включається вовна, одержана з овчин при їх промисловій переробці (так звана „кисла вовна”). Вага вовни подається у фізичній вазі немитої вовни.

**Середній річний надій молока** від однієї корови наведено у розрахунку на поголів'я корів на початок року, незалежно від того, чи дійлась корова у звітному році. У сільськогосподарських підприємствах при визначенні надою молока від однієї корови із загального поголів'я корів у господарстві виключають корів, що перебувають на відгодівлі, м'ясного стада, а також призначених для групового та підсосного утримання телят.

**Середня річна несучість курей-несучок** визначається як співвідношення виробництва яєць від дорослих курей-несучок за рік до середньорічного поголів'я курей-несучок.

**Середній річний настриг вовни на одну віцію** визначається як співвідношення валового настригу вовни до поголів'я овець на початок року.

**Щільність** виробництва продукції тваринництва на 100 га сільськогосподарських угідь визначається як співвідношення обсягів виробництва певного виду продукції тваринництва на кінець звітнього року до площі сільськогосподарських угідь, ріллі, або зібраної площі зернових культур на початок відповідного року (площа зернових культур приймається під урожай попереднього звітнього року).

**Сільськогосподарські угіддя** – земельні ділянки, які систематично використовуються для одержання сільськогосподарської продукції. До їхнього складу входять рілля (включаючи чисті пари), перелоги, багаторічні насадження, сіножаті та пасовища. При розрахунку продукції тваринництва на 100 га у площу сільськогосподарських угідь включено площі як сільськогосподарських підприємств та громадян, так і інших користувачів (без врахування земель запасу та земель, які не надані у власність та постійне користування в межах населених пунктів).

**Виробництво** продукції тваринництва (м'яса у забійній вазі, молока, яєць) **на одну особу** визначається як співвідношення обсягу їх виробництва до середньорічної чисельності наявного населення.



Головне управління статистики у Львівській області  
Відділ статистики сільського господарства та навколишнього середовища

**Статистичний збірник  
“Тваринництво Львівщини”**

За редакцією  
Матковського Семена Олексійовича

**Відповідальна за випуск  
Шалай Любомира Романівна**

Підписано до друку 27.05.2011. Формат А-5.

Папір офсетний. Гарнітура Times New Roman.

Друк офсетний. Умов. друк. Арк. 69

Обл.-вид. арк. 69 Тираж 12 прим.