

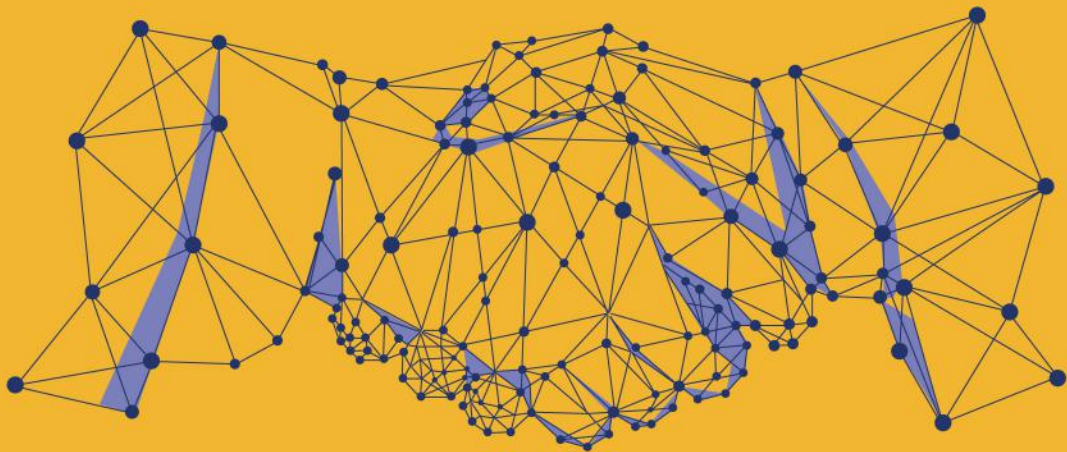

ДЕРЖАВНА СЛУЖБА СТАТИСТИКИ УКРАЇНИ  
ГОЛОВНЕ УПРАВЛІННЯ СТАТИСТИКИ У ЛЬВІВСЬКІЙ ОБЛАСТІ

# РИНОК ПРАЦІ У ЛЬВІВСЬКІЙ ОБЛАСТІ

СТАТИСТИЧНИЙ ЗБІРНИК



ДЕРЖАВНА СЛУЖБА СТАТИСТИКИ УКРАЇНИ  
ГОЛОВНЕ УПРАВЛІННЯ СТАТИСТИКИ У ЛЬВІВСЬКІЙ ОБЛАСТІ

# **РИНОК ПРАЦІ У ЛЬВІВСЬКІЙ ОБЛАСТІ**

# **2020**

СТАТИСТИЧНИЙ ЗБІРНИК

ЛЬВІВ – 2021

## **Головне управління статистики у Львівській області**

проспект В.Чорновола, 4, м. Львів, 79019, Україна

телефон: (032) 258-59-28, факс: (032) 258-59-93

електронна пошта: [ve@lv.ukrstat.gov.ua](mailto:ve@lv.ukrstat.gov.ua)

вебсайт: [www.lv.ukrstat.gov.ua](http://www.lv.ukrstat.gov.ua)

**Підготовлено відділом аналізу даних статистики фінансів та праці**

Відповідальна за випуск Ірина Туз, (032) 258-59-89

**Розповсюдження статистичних публікацій:**

проспект В.Чорновола, 4, кім.47, корп. II, м. Львів, 79019, Україна

телефон: 258-59-51

## ПЕРЕДМОВА

---

Статистичний збірник містить дані щодо робочої сили та її характеристик на ринку праці, кількісні та якісні зміни, що відбулись у сфері зайнятості та оплати праці населення, основні тенденції та процеси в соціально-трудовах відносинах в економіці Львівської області у 2020 році.

Наведена у збірнику інформація систематизована за тематикою в 11 розділах та базується на системі показників державних статистичних спостережень підприємств, установ, організацій з питань статистики праці та обстеження робочої сили.

Інформація наведена в узагальненому вигляді за видами економічної діяльності, за статтю, місцевістю, віковими групами, освітою. Окремі явища проілюстровані діаграмами, які надають уявлення щодо сучасних тенденцій на ринку праці Львівської області.

Інформація за містами обласного значення і районами наведена відповідно до адміністративно-територіального устрою, який діяв до набрання чинності постановою Верховної Ради України від 17 липня 2020 року №807-ІХ «Про утворення та ліквідацію районів».

Для порівняння в окремому розділі наведені показники за регіонами України.

## СКОРОЧЕННЯ

грн	– гривня
млн.	– мільйон
МОП	– Міжнародна організація праці
р.	– рік
тис.	– тисяча
%	– відсоток

## УМОВНІ ПОЗНАЧЕННЯ

Тире (-)	– явища не було
Крапки (...)	– відомості відсутні
Нуль (0; 0,0)	– явища існують, але у вимірах, менших за ті, що можуть бути виражені використаними в таблиці цифровими розрядами «з них»,
«у тому числі»	– означає, що наведені не всі доданки загальної суми
Символ «х»	– заповнення рубрики за характером побудови таблиці неможливе або недоцільне
Символ (к)	– дані не оприлюднюються з метою забезпечення виконання вимог Закону України «Про державну статистику» щодо конфіденційності статистичної інформації

В окремих випадках незначне відхилення між підсумками та сумою складових пояснюється округленням даних.

## ЗМІСТ

Передмова	3
Умовні позначення та скорочення	3
<b>Розділ 1. Робоча сила</b>	
1.1 Населення у віці 15-70 років за статусом участі в складі робочої сили	13
1.2 Населення у віці 15-70 років за статусом участі в складі робочої сили (діаграма)	13
1.3 Населення за статусом участі в складі робочої сили	14
1.4 Робоча сила у віці 15-70 років за віковими групами та освітою	15
1.5 Рівень участі населення в робочій силі у віці 15-70 років за віковими групами та освітою	15
1.6 Населення за статусом участі в складі робочої сили у 2020 році	16
1.7 Робоча сила у віці 15 років і старше за статтю, місцем проживання та віковими групами у 2020 році	17
1.8 Робоча сила у віці 15-70 років за статтю, місцем проживання та освітою у 2020 році	17
1.9 Рівень участі населення у віці 15 років і старше в робочій силі за статтю, місцем проживання та віковими групами у 2020 році	18
1.10 Рівень участі населення у віці 15-70 років в робочій силі за статтю, місцем проживання та освітою у 2020 році	18
<b>Розділ 2. Зайняте населення</b>	
2.1 Зайняте населення у віці 15-70 років за статтю та місцем проживання	21
2.2 Рівень зайнятості населення у віці 15-70 років за статтю та місцем проживання	21
2.3 Зайняте населення у віці 15-70 років за віковими групами та освітою	22
2.4 Рівень зайнятості населення у віці 15-70 років за віковими групами та освітою	22
2.5 Зайняте населення у віці 15 років і старше за статтю, місцем проживання та віковими групами у 2020 році	23
2.6 Зайняте населення у віці 15-70 років за статтю, місцем проживання та освітою у 2020 році	23
2.7 Рівень зайнятості населення у віці 15-70 років за віковими групами та статтю у 2020 році (діаграма)	24
2.8 Рівень зайнятості населення у віці 15-70 років за віковими групами та місцем проживання (діаграма)	24
2.9 Рівень зайнятості населення у віці 15 років і старше за статтю, місцем проживання та віковими групами у 2020 році	25
2.10 Рівень зайнятості населення у віці 15-70 років за статтю, місцем проживання та освітою у 2020 році	25

---

2.11	Неформально зайняте населення у віці 15-70 років	26
2.12	Зайняте населення та неформально зайняте населення у віці 15-70 років (діаграма)	26

### **Розділ 3. Характеристика найманих працівників**

3.1	Зайняте населення у віці 15-70 років за видами економічної діяльності	29
3.2	Структура зайнятого населення у віці 15-70 років за видами економічної діяльності у 2020 році (діаграма)	30
3.3	Структура середньооблікової кількості штатних працівників за видами економічної діяльності у 2020 році (діаграма)	30
3.4	Середньооблікова кількість штатних працівників за видами економічної діяльності	31
3.5	Середньооблікова кількість штатних працівників за видами економічної діяльності у промисловості	32
3.6	Середньооблікова кількість штатних працівників за містами обласного значення та районами	33
3.7	Середньооблікова кількість штатних працівників за статтю та видами економічної діяльності	34
3.8	Середньооблікова кількість штатних працівників за статтю та видами економічної діяльності у промисловості	36
3.9	Середньооблікова кількість штатних працівників за організаційно-правовими формами суб'єктів економіки та видами економічної діяльності у 2020 році	39
3.10	Кількість працівників за формами зайнятості та видами економічної діяльності у 2020 році	41
3.11	Кількість працівників за формами зайнятості та видами економічної діяльності у промисловості у 2020 році	42

### **Розділ 4. Мобільність робочої сили на ринку праці**

4.1	Рух працівників за видами економічної діяльності	45
4.2	Рух працівників за видами економічної діяльності у промисловості	47
4.3	Рух працівників за містами обласного значення та районами	49
4.4	Рух працівників за статтю та видами економічної діяльності	50
4.5	Рух працівників за статтю та видами економічної діяльності у промисловості	54
4.6	Рівень прийому та вибуття працівників за видами економічної діяльності	60
4.7	Рівень прийому та вибуття працівників за видами економічної діяльності у промисловості	62
4.8	Рівень прийому та вибуття працівників за містами обласного значення та районами	64
4.9	Звільнення працівників за причинами та видами економічної діяльності у 2020 році	65
4.10	Звільнення працівників за причинами та видами економічної діяльності у промисловості у 2020 році	66

**Розділ 5. Робочий час та його використання**

5.1	Використання робочого часу працівників за видами економічної діяльності у 2020 році	69
5.2	Використання робочого часу працівників за видами економічної діяльності у промисловості у 2020 році	70
5.3	Відпрацьований робочий час за видами економічної діяльності у січні-грудні 2020 року	71
5.4	Відпрацьований робочий час за видами економічної діяльності у промисловості у січні-грудні 2020 року	73
5.5	Кількість працівників, які знаходились в умовах вимушеної неповної зайнятості, за видами економічної діяльності у 2020 році	75
5.6	Кількість працівників, які знаходились в умовах вимушеної неповної зайнятості, за видами економічної діяльності у промисловості у 2020 році	77
5.7	Рівень вимушеної неповної зайнятості за видами економічної діяльності у 2020 році	79
5.8	Рівень вимушеної неповної зайнятості за видами економічної діяльності у промисловості у 2020 році	81

**Розділ 6. Заробітна плата працівників**

6.1	Номінальна та реальна заробітна плата	85
6.2	Індекс реальної заробітної плати	86
6.3	Індекс номінальної заробітної плати	87
6.4	Індекси номінальної та реальної заробітної плати працівників (діаграма)	88
6.5	Середня номінальна заробітна плата (діаграма)	88
6.6	Середньомісячна номінальна заробітна плата за видами економічної діяльності	89
6.7	Середньомісячна номінальна заробітна плата за видами економічної діяльності у промисловості	90
6.8	Середньомісячна номінальна заробітна плата за містами обласного значення та районами	91
6.9	Середньомісячна номінальна заробітна плата за статтю та видами економічної діяльності	92
6.10	Середньомісячна номінальна заробітна плата жінок та чоловіків (діаграма)	94
6.11	Середньомісячна номінальна заробітна плата за статтю та видами економічної діяльності у промисловості	95
6.12	Структура фонду оплати праці штатних працівників за видами економічної діяльності у 2020 році	98
6.13	Структура фонду оплати праці штатних працівників за видами економічної діяльності у промисловості у 2020 році	99
6.14	Середньомісячна номінальна заробітна плата за видами економічної діяльності у 2020 році	100

6.15	Середньомісячна номінальна заробітна плата та розмір мінімальної заробітної плати (діаграма)	101
6.16	Відхилення середньомісячної номінальної заробітної плати працівників від загальнообласного рівня за видами економічної діяльності у 2020 році (діаграма)	101
6.17	Середньомісячна номінальна заробітна плата за видами економічної діяльності у промисловості у 2020 році	102
6.18	Середньомісячна номінальна заробітна плата за містами обласного значення та районами у 2020 році	103
6.19	Середньомісячна номінальна заробітна плата штатних працівників за організаційними формами суб'єктів економіки та видами економічної діяльності у 2020 році	104
6.20	Розподіл працівників за видами економічної діяльності та розмірами нарахованої їм заробітної плати у грудні 2020 року	106
6.21	Розподіл працівників за видами економічної діяльності у промисловості та розмірами нарахованої їм заробітної плати у грудні 2020 року	108
6.22	Кількість працівників, у яких нарахована заробітна плата була у межах мінімальної за видами економічної діяльності за грудень 2020 року	110
6.23	Кількість працівників, у яких нарахована заробітна плата була у межах мінімальної за видами економічної діяльності у промисловості за грудень 2020 року	111
6.24	Середньомісячна номінальна заробітна плата штатних працівників за видами економічної діяльності за кварталами у 2020 році	112
6.25	Середньомісячна номінальна заробітна плата штатних працівників за видами економічної діяльності у промисловості за кварталами у 2020 році	113
6.26	Середньомісячна номінальна заробітна плата штатних працівників за містами обласного значення та районами за кварталами у 2020 році	114
6.27	Середня номінальна заробітна плата штатних працівників за видами економічної діяльності у січні–грудні 2020 року	115
6.28	Середня номінальна заробітна плата штатних працівників за видами економічної діяльності у промисловості у січні–грудні 2020 року	117
6.29	Середня номінальна заробітна плата за відпрацьовану годину за видами економічної діяльності у січні–грудні 2020 року	119
6.30	Середня номінальна заробітна плата за відпрацьовану годину за видами економічної діяльності у промисловості у січні–грудні 2020 року	121
<b>Розділ 7. Стан виплати заробітної плати</b>		
7.1	Заборгованість із виплати заробітної плати за категоріями підприємств	125
7.2	Заборгованість із виплати заробітної плати з урахуванням економічно неактивних підприємств на початок відповідного року (діаграма)	125
7.3	Заборгованість із виплати заробітної плати за категоріями підприємств у 2020 році	126



---

7.4	Заборгованість із виплати заробітної плати у 2020 році	126
7.5	Заборгованість із виплати заробітної плати за видами економічної діяльності	127
7.6	Заборгованість із виплати заробітної плати за видами економічної діяльності у промисловості	128
7.7	Заборгованість із виплати заробітної плати за видами економічної діяльності на 1 січня 2021 року	129
7.8	Заборгованість із виплати заробітної плати за видами економічної діяльності у промисловості на 1 січня 2021 року	130
7.9	Заборгованість з виплати заробітної плати за містами обласного значення та районами	131
7.10	Заборгованість із виплати заробітної плати за містами обласного значення та районами на 1 січня 2021 року	132
7.11	Темпи зміни суми заборгованості з виплати заробітної плати за видами економічної діяльності на 1 січня 2021 року	133
7.12	Темпи зміни суми заборгованості з виплати заробітної плати за видами економічної діяльності у промисловості на 1 січня 2021 року	134
7.13	Темпи зміни суми заборгованості з виплати заробітної плати за містами обласного значення та районами на 1 січня 2021 року	135
7.14	Заборгованість із виплати заробітної плати працівникам економічно активних підприємств (установ, організацій) за видами економічної діяльності на 1 січня 2021 року	136
7.15	Заборгованість із виплати заробітної плати працівникам економічно активних підприємств (установ, організацій) за видами економічної діяльності у промисловості на 1 січня 2021 року	137
7.16	Заборгованість із виплати заробітної плати працівникам економічно активних підприємств (установ, організацій) за містами обласного значення та районами на 1 січня 2021 року	139
7.17	Темпи зміни суми заборгованості з виплати заробітної плати працівникам економічно активних підприємств (установ, організацій) за видами економічної діяльності на 1 січня 2021 року	140
7.18	Темпи зміни суми заборгованості з виплати заробітної плати працівникам економічно активних підприємств за видами економічної діяльності у промисловості на 1 січня 2021 року	141
7.19	Темпи зміни суми заборгованості з виплати заробітної плати працівникам економічно активних підприємств (установ, організацій) за містами обласного значення та районами на 1 січня 2021 року	142
7.20	Кількість працівників економічно активних підприємств (установ, організацій), яким не виплачено заробітну плату за видами економічної діяльності на 1 січня 2021 року	143
7.21	Кількість працівників економічно активних підприємств, яким не виплачено заробітну плату за видами економічної діяльності у промисловості на 1 січня 2021 року	144

7.22	Кількість працівників економічно активних підприємств (установ, організацій), яким не виплачено заробітну плату за містами обласного значення та районами на 1 січня 2021 року	145
7.23	Заборгованість із виплати заробітної плати працівникам підприємств-банкрутів за видами економічної діяльності на 1 січня 2021 року	146

## **Розділ 8. Колективні договори**

8.1	Стан укладення колективних договорів за видами економічної діяльності на 31 грудня 2020 року	149
8.2	Стан укладення колективних договорів за видами економічної діяльності у промисловості на 31 грудня 2020 року	150
8.3	Розподіл працівників за розмірами мінімальної місячної тарифної ставки, встановленої колективним договором, та видами економічної діяльності на 31 грудня 2020 року	151
8.4	Розподіл працівників за розмірами мінімальної місячної тарифної ставки, встановленої колективним договором, та видами економічної діяльності у промисловості на 31 грудня 2020 року	152
8.5	Розподіл працівників за розмірами мінімальної місячної тарифної ставки, встановленої галузевою угодою, за видами економічної діяльності на 31 грудня 2020 року	153
8.6	Розподіл працівників за розмірами мінімальної місячної тарифної ставки, встановленої галузевою угодою, за видами економічної діяльності у промисловості на 31 грудня 2020 року	154

## **Розділ 9. Безробітне населення**

9.1	Безробітне населення (за МОП) у віці 15-70 років за статтю та місцем проживання	157
9.2	Рівень безробіття населення (за МОП) у віці 15-70 років (діаграма)	157
9.3	Рівень безробіття населення (за МОП) у віці 15-70 років за статтю та місцем проживання	158
9.4	Рівень безробіття населення (за МОП) у віці 15–70 років за статтю (діаграма)	158
9.5	Безробітне населення (за МОП) у віці 15-70 років за статтю та місцем проживання	159
9.6	Безробітне населення (за МОП) у віці 15 років і старше за статтю, місцем проживання та віковими групами у 2020 році	160
9.7	Безробітне населення (за МОП) у віці 15-70 років за статтю, місцем проживання та освітою у 2020 році	160
9.8	Рівень безробіття населення (за МОП) у віці 15 років і старше за статтю, місцем проживання та віковими групами у 2020 році	161
9.9	Рівень безробіття населення (за МОП) у віці 15-70 років за статтю, місцем проживання та освітою у 2020 році	161
9.10	Безробітне населення (за МОП) у віці 15-70 років за причинами незайнятості, статтю та місцем проживання у 2020 році	162

9.11	Безробітне населення (за МОП) у віці 15-70 років за тривалістю пошуку роботи, статтю та місцем проживання у 2020 році	162
------	---	-----

## **Розділ 10. Особи, які не входять до складу робочої сили**

10.1	Особи, які не входять до складу робочої сили за статтю та місцем проживання у віці 15-70 років	165
10.2	Особи, які не входять до складу робочої сили у віці 15-70 років за причинами незайнятості	165
10.3	Особи, які не входять до складу робочої сили у віці 15-70 років за віковими групами та освітою	166
10.4	Частка осіб, які не входять до складу робочої сили у віці 15-70 років за віковими групами та освітою	166
10.5	Особи, які не входять до складу робочої сили у віці 15 років і старше за статтю, місцем проживання та віковими групами у 2020 році	167
10.6	Особи, які не входять до складу робочої сили у віці 15-70 років за статтю, місцем проживання та освітою у 2020 році	167
10.7	Особи, які не входять до складу робочої сили у віці 15-70 років за причинами незайнятості, статтю та місцем проживання у 2020 році	168
10.8	Особи, які не входять до складу робочої сили у віці 15-70 років за причинами незайнятості та віковими групами у 2020 році	168
10.9	Особи, які не входять до складу робочої сили у віці 15-70 років за причинами незайнятості та рівнем освіти у 2020 році	169
10.10	Частка осіб, які не входять до складу робочої сили у віці 15-70 років за статтю та місцем проживання	169
10.11	Частка осіб, які не входять до складу робочої сили у віці 15-70 років за статтю та місцем проживання та віковими групами у 2020 році	170
10.12	Частка осіб, які не входять до складу робочої сили у віці 15-70 років за статтю та місцем проживання та освітою у 2020 році	170

## **Розділ 11. Міжрегіональні порівняння**

11.1	Робоча сила у віці 15-70 років	173
11.2	Рівень участі населення населення в робочій силі у віці 15-70 років	174
11.3	Зайняте населення у віці 15-70 років	175
11.4	Рівень зайнятості населення у віці 15-70 років	176
11.5	Середньооблікова кількість штатних працівників	177
11.6	Рух працівників	178
11.7	Рівні прийому та вибуття працівників	180
11.8	Середньомісячна номінальна заробітна плата	182
11.9	Індекс реальної заробітної плати	183
11.10	Заборгованість із виплати заробітної плати	184
11.11	Безробітне населення (МОП) у віці 15-70 років	185
11.12	Рівень безробіття населення (МОП) у віці 15-70 років	186
11.13	Особи, які не входять до складу робочої сили у віці 15-70 років	187
	<b>Методологічні пояснення</b>	<b>188</b>

**Головне управління статистики у Львівській області**

**Ринок праці у Львівській області**

Статистичний збірник

За редакцією Світлани Зимовіної

Відповідальна за випуск Ірина Туз  
Комп'ютерний дизайн та верстка Ірина Туз  
Дизайн обкладинки і розділів Марія Троцька

Головне управління статистики  
у Львівській області

---

 пр. В. Чорновола, 4, м. Львів, 79019, Україна

 [www.lv.ukrstat.gov.ua](http://www.lv.ukrstat.gov.ua)

 (032) 258-59-28

 [ve@lv.ukrstat.gov.ua](mailto:ve@lv.ukrstat.gov.ua)

---