

ДЕРЖАВНИЙ КОМІТЕТ СТАТИСТИКИ УКРАЇНИ
ГОЛОВНЕ УПРАВЛІННЯ СТАТИСТИКИ У ЛЬВІВСЬКІЙ ОБЛАСТІ

**СІЛЬСЬКОГОСПОДАРСЬКА ДІЯЛЬНІСТЬ
ГОСПОДАРСТВ НАСЕЛЕННЯ ОБЛАСТІ**

СТАТИСТИЧНИЙ ЗБІРНИК

ЛЬВІВ – 2008

Головне управління статистики у Львівській області
Відділ статистики сільського господарства та навколишнього середовища

Збірник містить багатий статистичний матеріал про економічне і соціальне становище господарств населення і їх сільськогосподарську діяльність за 2007 рік у порівнянні з попередніми роками.

Головне управління статистики
у Львівській області
- адреса: пр. В.Чорновола, 4, м. Львів, 79058, Україна
- телефон: 272-30-04
- факс: 272-17-85
- електронна пошта: ve@stat.lviv.ua
- адреса в Інтернеті: www.stat.lviv.ua

Вих. № 01-08/ 335 від 14.11.2008р.
Відповідальна за випуск **Л.Р. Шалай**

© Головне управління статистики у Львівській області, 2008
Некомерційне тиражування і поширення дозволяється із посиланням на джерело.

Передмова

Головне управління статистики у Львівській області випускає у світ чергове видання статистичного збірника “Сільськогосподарська діяльність господарств населення області”.

Представлені у таблицях статистичні дані і графіки дають можливість здійснити ґрунтовний і глибокий аналіз та оцінити господарську діяльність населення у порівнянні з сільськогосподарськими підприємствами області.

Статистичний збірник “Сільськогосподарська діяльність господарств населення області” складається з чотирьох розділів. Перший розділ містить зведені показники діяльності селянських господарств по області, а саме: чисельність зайнятого населення, випуск продукції сільського господарства за фактичними цінами і порівнянними цінами 2005 року, виробництво продукції рослинництва і тваринництва, поголів'я худоби та птиці, баланси основних видів продукції сільського господарства, споживання основних продуктів харчування на одну особу, наявність тракторів і зернозбиральних комбайнів та інші.

Другий розділ містить основні показники умов життя домогосподарств в обстежених домогосподарствах сільської місцевості.

У третьому розділі характеризується сільськогосподарська діяльність господарств населення у розрізі районів.

Четвертий розділ містить показники наявності житлових будинків в особистій власності мешканців сільської місцевості.

Збірник підготовлений працівниками відділу статистики сільського господарства та навколишнього середовища за участю спеціалістів управління обстежень домогосподарств населення, відділів статистики соціальних послуг, будівництва та інвестицій, праці.

Скорочення у збірнику:

т – тонна

млн. – мільйон

грн. – гривня

Умовні позначення у збірнику:

тире (–) - не було явища

нуль (0; 0,0) - явище існує, але у менших величинах, за ті, що відображені у таблицях

ЗМІСТ

	стор.
Передмова	3
Методологічні пояснення	11
I. Зведені показники діяльності господарств населення області	
1.1 Населення України.....	13
1.2 Чисельність зайнятого населення за видами економічної діяльності.....	14
1.3 Випуск продукції сільського господарства за фактичними цінами.....	15
1.4 Зміна розмірів сільськогосподарських угідь, які знаходяться в користуванні господарств населення.....	15
1.5 Питома вага господарств населення до господарств усіх категорій з користування землею.....	16
1.7 Питома вага основних категорій господарств у виробництві валової продукції сільського господарства України.....	17
1.8 Валова продукція сільського господарства в господарствах населення України.....	18
1.9. Індекси валової продукції сільського господарства в господарствах населення України.....	19
1.10 Питома вага регіонів у виробництві валової продукції сільського господарства в господарствах населення України...	20
1.11 Питома вага господарств населення в загальному обсязі валової продукції сільського господарства України.....	21
1.12 Валова продукція сільського господарства в господарствах населення	22
1.14 Темпи зміни виробництва валової продукції сільського господарства в господарствах населення.....	23
1.17 Структура валової продукції сільського господарства в господарствах населення.....	25
1.18 Споживання основних продуктів харчування на одну особу.....	27
1.20 Баланси основних видів продукції рослинництва та продуктів переробки зерна за 2007 рік	29
1.21 Баланси основних продуктів тваринництва за 2007 рік.....	30
1.22 Посівні площі основних сільськогосподарських культур у господарствах населення	31
1.23 Питома вага розмірів посівних площ основних сільськогосподарських культур у господарствах населення у всіх категоріях господарств.....	31
1.24 Структура посівних площ у господарствах населення.....	32
1.25 Структура посівних площ у господарствах населення (у відсотках) (графік).....	32

1.26	Питома вага категорій господарств у виробництві основних сільськогосподарських культур України.....	33
1.27	Питома вага категорій господарств у виробництві основних продуктів тваринництва України.....	33
1.28	Виробництво основних видів сільськогосподарської продукції господарствами населення	34
1.29	Зміна темпів виробництва основних видів сільськогосподарської продукції (у відсотках до 2000 року) (графіки)	35
1.30	Темпи зміни виробництва основних видів сільськогосподарської продукції господарствами населення	36
1.31	Урожайність основних сільськогосподарських культур та плодово-ягідних насаджень у господарствах населення	37
1.32	Питома вага продукції господарств населення в загальному обсязі її виробництва всіма категоріями господарств.....	38
1.33	Виробництво зернових культур у господарствах населення	39
1.34	Виробництво овочів у господарствах населення	40
1.35	Частка господарств населення у виробництві продукції рослинництва, % (графік).....	41
1.36	Виробництво кормових культур у господарствах населення	42
1.37	Виробництво плодово-ягідних культур та винограду у господарствах населення	43
1.38	Питома вага поголів'я худоби та птиці за категоріями господарств України.....	45
1.39	Поголів'я худоби та кролів у господарствах населення	46
1.40	Питома вага худоби, яка знаходиться в особистій власності господарств населення, у загальній чисельності поголів'я усіх категорій господарств.....	46
1.41	Темпи зміни чисельності поголів'я худоби у господарств населення.....	47
1.42	Наявність птиці в господарствах населення	47
1.43	Зміна поголів'я худоби у господарствах населення, тисяч голів (графіки)	48
1.44	Щільність продуктивної худоби, яка знаходиться в особистій власності господарств населення сільської місцевості, з розрахунку на 100 господарств.....	49
1.45	Число господарств населення сільської місцевості, що не мають в особистій власності продуктивної худоби на кінець року.....	49
1.46	У відсотках до числа наявних господарств.....	49
1.47	Продуктивність худоби та птиці у господарствах населення	50
1.48	Виробництво шкур	51

1.49	Надходження на переробні підприємства основних видів продукції рослинництва та тваринництва господарствами населення.....	51
1.50	Питома вага надходжень на переробні підприємства основних видів сільськогосподарської продукції господарствами населення у всіх категоріях господарств.....	52
1.51	Зміна обсягів надходжень на переробні підприємства основних продуктів тваринництва господарствами населення, тисяч тонн (графік).....	52
1.52	Наявність тракторів і зернозбиральних комбайнів у господарствах населення сільської місцевості.....	53
1.53	Благоустрій населених пунктів.....	54
1.54	Сільський житловий фонд.....	56
1.55	Обладнання житлового фонду.....	56
1.56	Заклади освіти та культури у сільській місцевості.....	57
1.57	Будівництво об'єктів соціально-культурної сфери у сільській місцевості.....	58
II. Основні показники умов життя в обстежених домогосподарствах сільської місцевості		
2.1	Основні загальні характеристики сільських домогосподарств України.....	59
2.2	Розподіл сільських домогосподарств за площею землі України.....	60
2.3	Компактність розташування земельних ділянок сільських домогосподарств України.....	60
2.4	Особисті селянські господарства України.....	61
2.5	Обробіток землі в сільських домогосподарствах України.....	62
2.6	Використання добрив та засобів захисту рослин у сільських домогосподарствах України.....	62
2.7	Здійснення окремих заходів з ефективного ведення господарства сільськими домогосподарствами України.....	63
2.8	Застосування найманої праці в сільських домогосподарствах України.....	64
2.9	Освітній рівень голів сільських домогосподарств України.....	64
2.10	Кількість домогосподарств, їх розмір та склад у 2006 році.....	65
2.11	Грошові витрати домогосподарств сільської місцевості.....	66
2.12	Сукупні витрати домогосподарств сільської місцевості.....	68
2.13	Грошові доходи і сукупні ресурси домогосподарств сільської місцевості.....	71

2.14	Структура ресурсів домогосподарств сільської місцевості (за даними вибіркового обстеження умов життя домогосподарств) (графік).....	73
2.15	Структура грошових витрат у домогосподарствах сільської місцевості за 2006 рік.....	73
2.16	Споживання продуктів харчування в домогосподарствах сільської місцевості.....	74
2.17	Частка спожитих продуктів харчування, вироблених в особистих підсобних господарствах сільської місцевості (за даними вибіркового обстеження умов життя домогосподарств).....	75
III. Показники сільськогосподарської діяльності господарств населення у розрізі районів		
3.1	Чисельність наявного населення	76
3.2	Сільськогосподарські угіддя у володінні та користуванні громадян	77
3.3	Питома вага сільськогосподарських угідь господарств населення до всіх категорій господарств.....	78
3.4	Рілля у володінні і користуванні громадян.....	79
3.5	Питома вага ріллі господарств населення у всіх категоріях господарств.....	80
3.6	Валова продукція сільського господарства у господарствах населення	81
3.7	Валава продукція сільського господарства на 100 га сільськогосподарських угідь у господарствах населення.....	84
3.8	Кількість селянських господарств населення сільської місцевості.....	85
3.9	Вся посівна площа сільськогосподарських культур у господарствах населення	86
3.10	Питома вага всієї посівної площі господарств населення у всіх категоріях господарств.....	87
3.11	Посівна площа зернових та зернобобових культур (включаючи кукурудзу) у господарствах населення.....	88
3.12	Питома вага посівної площі зернових культур у господарствах населення у всіх категоріях господарств.....	89
3.13	Посівна площа цукрових буряків (фабричних) у господарствах населення	90
3.14	Питома вага посівної площі цукрових буряків (фабричних) у господарствах населення у всіх категоріях господарств.....	91
3.15	Площа посадки картоплі в господарствах населення	92
3.16	Питома вага площі посадки картоплі в господарствах населення у всіх категоріях господарств.....	93

3.17	Посівна площа овочів у господарствах населення	94
3.18	Питома вага посівної площі овочів у господарствах населення у всіх категоріях господарств.....	95
3.19	Посівна площа кормових культур у господарствах населення	96
3.20	Питома вага посівної площі кормових культур у господарствах населення у всіх категоріях господарств.....	97
3.21	Посівна площа кормових коренеплодів (включаючи цукрові буряки на годівлю худоби) у господарствах населення.....	98
3.22	Питома вага посівних площ кормових коренеплодів (включаючи цукрові буряки на годівлю худоби) у господарствах населення до всіх категорій господарств.....	99
3.23	Виробництво основних сільськогосподарських культур у господарствах населення	
	зернових та зернобобових культур	100
	цукрових буряків (фабричних)	102
	картоплі	104
	овочів	106
	кормових коренеплодів та цукрових буряків на годівлю худоби.....	108
3.24	Урожайність основних сільськогосподарських культур у господарствах населення	
	Зернових культур; цукрових буряків (фабричних).....	110
	картоплі; овочів	111
	кормових коренеплодів та цукрових буряків на годівлю худоби .	112
3.25	Виробництво продуктів тваринництва господарствами населення	
	м'яса (реалізація худоби та птиці на забій у живій вазі).....	113
	молока (коров'ячого та козячого)	115
	яєць від птиці всіх видів	117
	вовни	119
3.26	Поголів'я великої рогатої худоби у господарствах населення	121
3.27	Питома вага поголів'я великої рогатої худоби у господарствах населення в загальній чисельності їх в усіх категоріях господарств.....	122
3.28	Поголів'я корів у господарствах населення	123
3.29	Питома вага поголів'я корів у господарствах населення в загальній чисельності їх в усіх категоріях господарств.....	124
3.30	Поголів'я великої рогатої худоби у господарствах населення сільської місцевості з розрахунку на 100 господарств.....	125
3.31	Поголів'я корів у господарствах населення сільської місцевості з розрахунку на 100 господарств.....	126
3.32	Поголів'я свиней у господарствах населення	127

3.33	Питома вага поголів'я свиней у господарствах населення в загальній чисельності їх в усіх категоріях господарств.....	128
3.34	Поголів'я свиней у господарствах населення сільської місцевості з розрахунку на 100 господарств.....	129
3.35	Поголів'я овець та кіз у господарствах населення	130
3.36	Поголів'я овець у господарствах населення.....	131
3.37	Питома вага поголів'я овець у господарствах населення в загальній чисельності їх в усіх категоріях господарств.....	132
3.38	Поголів'я кіз у господарствах населення.....	133
3.39	Питома вага поголів'я кіз у господарствах населення в загальній чисельності їх в усіх категоріях господарств.....	134
3.40	Поголів'я козوماتок у господарствах населення.....	135
3.41	Поголів'я коней у господарствах населення	136
3.42	Питома вага поголів'я коней у господарствах населення в загальній чисельності їх в усіх категоріях господарств.....	137
3.43	Число селянських господарств населення сільської місцевості, які не мають продуктивної худоби на 1 січня 2008 року	138
3.44	Питома вага господарств населення сільської місцевості, які не мають продуктивної худоби.....	140
3.45	Питома вага господарств населення сільської місцевості, які не мають великої рогатої худоби.....	141
3.46	Питома вага господарств населення сільської місцевості, які не мають корів.....	142
3.47	Питома вага господарств населення сільської місцевості, які не мають свиней.....	143
3.48	Надходження цукрових буряків (фабричних) на переробні підприємства включаючи надходження на давальницьких умовах від господарств населення.....	144
3.49	Питома вага надходжень цукрових буряків (фабричних) господарствами населення в загальному обсязі їх надходжень в усіх категоріях господарств.....	145
3.50	Надходження аграрної продукції від господарств населення на підприємства, що займалися її переробкою у 2007 році.....	146
3.51	Питома вага надходження аграрної продукції від господарств населення в усіх категоріях господарств на підприємства, що займалися її переробкою в 2007 році.....	147
3.52	Продано великої рогатої худоби господарствами населення сільськогосподарським підприємствам для вирощування та відгодівлі	148
3.53	Продано господарствам населення великої рогатої худоби сільськогосподарськими підприємствами.....	151
3.54	Продано господарствам населення свиней сільськогосподарськими підприємствами.....	152

3.55 Продано господарствам населення молодняка птиці сільськогосподарськими підприємствами.....	153
IV. Житлові будинки в особистій власності мешканців сільської місцевості на 1 січня 2008 року	154

Короткі методологічні пояснення окремих статистичних показників

Господарства населення (домогосподарства) - сукупність осіб (або одна особа), які проживають і ведуть разом господарство, мають спільні витрати на харчування, утримання житла. У сфері сільськогосподарського виробництва господарства населення використовують землі для ведення особистого селянського господарства, колективного садівництва і городництва, сінокосіння та випасання худоби, ведення товарного виробництва.

Валова продукція в грошовій оцінці у порівнянних цінах визначена як сума продукції рослинництва і тваринництва. Порівнянні ціни одержані як середньозважені ціни товарної (ринкової) та нетоварної частини продукції сільського господарства. За порівнянні ціни прийняті середні ціни 2005 року, які розроблені Держкомстатом України разом з науково-дослідним інститутом статистики Держкомстату України та Інститутом економіки НАН України, затверджені й введені в дію наказом Держкомстату України №13 від 23 січня 2007 року.

Обсяг продукції рослинництва визначається обсягом валового збору сільськогосподарських культур, який оцінюється в порівнянних цінах. Крім того, до вартості збору в даному році додається вартість вирощування молодих багаторічних насаджень за рік, включаючи вартість закладки і вирощування до плодоносного віку багаторічних насаджень.

Обсяг продукції тваринництва визначається кількістю одержаного приплоду і обсягом приросту вирощеного за рік молодняка худоби, приросту дорослої худоби, одержаного в результаті її відгодівлі, а також кількості молока, вовни, яєць та іншої продукції тваринництва, одержаної в процесі господарського використання худоби та птиці і не пов'язаної з її забоєм. Обсяг продукції тваринництва визначається в грошовій оцінці за порівнянними цінами.

Сільськогосподарські угіддя - земельні ділянки, які систематично використовуються для одержання сільськогосподарської продукції. Вони складаються з площі ріллі, багаторічних насаджень, сіножатей і пасовищ, перелогів.

Валовий збір сільськогосподарських культур у господарствах населення визначається на основі даних про розміри посівних площ у цих господарствах і середню урожайність з 1 га зібраної площі за матеріалами вибіркового спостереження домашніх господарств. Валовий збір зернових культур показується у вазі після доробки, а цукрових буряків (фабричних) - без землі і домішок.

Середня урожайність сільськогосподарських культур з 1 га зібраної площі обчислена в центнерах, виходячи з валового збору з

основних, повторних і міжрядних посівів та фактично зібраної площі даної культури.

Поголів'я худоби станом на 1 січня встановлюється на основі щорічного обліку худоби та птиці у домашніх господарствах сільської місцевості, та раз в 5 років її перепис у домашніх господарствах у міських населених пунктах і включає поголів'я всіх вікових груп відповідного виду худоби.

Виробництво м'яса включає м'ясо всіх видів худоби і птиці. Дані наведені як товарного, так і внутрішньогосподарського забою худоби і птиці.

Виробництво молока характеризується фактично надоєним коров'ячим, козячим молоком, незалежно від того, чи було воно реалізовано, або частина його була використана у господарстві на випоювання телятам і поросяткам. Молоко, яке висмоктане телятами при їх підсосному утриманні у продукцію не зараховується.

Виробництво вовни включає всю фактично настрижену овечу, козячу вовну і козячий пух, незалежно від того, була вона реалізована, або використана на внутрішньогосподарські потреби. Вага вовни подається фізична (вага немитої вовни), безпосередньо після стрижки овець.

Виробництво яєць включає їх збір за рік від усіх видів домашньої птиці, включаючи яйця, які пішли на відтворення птиці (інкубація та інше) в штуках.

Середньорічний надій молока на одну корову приводиться в розрахунку на поголів'я корів на початок року, незалежно від того, чи доїлась корова в даний період.

Продаж худоби та птиці, молока, цукрових буряків (фабричних) – це обсяги продукції, яка реалізована господарствами населення переробним підприємствам.

1.1. Населення України

	2002 ¹	2003	2004	2005	2006	2007	2008
	на 1 січня; тисяч осіб						
Все населення (постійне)	48240.9	47823.1	47442.1	47100.5	46749.2	46465.7	46192.3
у тому числі							
Чоловіки	22316.3	22112.5	21926.8	21754.0	21574.7	21434.7	21297.7
Жінки	25924.6	25710.6	25515.3	25346.5	25174.5	25031.0	24894.6
Сільське населення	15950.2	15750.4	15551.2	15346.7	15127.1	14943.9	14779.2
у тому числі							
Чоловіки	7412.7	7329.7	7245.4	7154.1	7055.0	6973.9	6899.3
Жінки	8537.5	8420.7	8305.8	8192.6	8072.1	7970.0	7879.9
Питома вага сільського населення, %	33.1	32.9	32.8	32.6	32.4	32.2	32.0
у тому числі							
Чоловіків	33.2	33.1	33.0	32.9	32.7	32.5	32.4
Жінок	32.9	32.8	32.6	32.3	32.1	31.8	31.6
Населення у працездатному віці	27984.7	28134.5	28228.3	28223.4	28221.1	28140.0	28015.5
у тому числі							
Чоловіки	14102.0	14185.3	14279.6	14343.8	14408.5	14403.9	14372.4
Жінки	13882.7	13949.2	13948.7	13879.6	13812.6	13736.1	13643.1
Сільське населення у працездатному віці	8176.9	8210.3	8239.4	8226.2	8222.9	8210.0	8192.0
у тому числі							
Чоловіки	4318.0	4330.6	4353.1	4359.1	4374.0	4374.4	4368.8
Жінки	3858.9	3879.7	3886.3	3867.1	3848.9	3835.6	3823.2
Питома вага сільського населення у працездатному віці, %	29.2	29.2	29.2	29.1	29.1	29.2	29.2
у тому числі							
Чоловіків	30.6	30.5	30.5	30.4	30.4	30.4	30.4
Жінок	27.8	27.8	27.9	27.9	27.9	27.9	28.0

¹ За даними Всеукраїнського перепису населення станом на 05.12.2001р./

1.2. Чисельність зайнятого населення за видами економічної діяльності

	2006		2007	
	Всього	у т. ч. наймані працівники підприємств, установ та організацій	Всього	у т. ч. наймані працівники підприємств, установ та організацій
Всього зайнято	1070.1	744.6	1077.3	735.0
Сільське, лісове, рибне господарство та мисливство	188.8	36.7	188.2	31.1
Промисловість	180.9	171.7	176.1	163.9
Будівництво	64.8	42.9	65.0	41.5
Оптова та роздрібна торгівля; торгівля транспортними засобами; послуги з ремонту; готелі та ресторани	202.8	86.3	208.7	87.7
Транспорт та зв'язок	73.0	63.3	75.8	65.4
Фінансова діяльність	13.8	13.4	16.1	15.6
Операції з нерухомістю, здавання під найм та послуги юридичним особам	60.0	56.1	63.6	58.3
Державне управління	56.4	56.4	56.6	56.6
Освіта	101.5	101.2	103.8	103.5
Охорона здоров'я та соціальна допомога	84.5	83.5	84.3	83.1
Колективні, громадські та особисті послуги	43.6	33.1	39.1	28.3

1.3. Випуск продукції сільського господарства

	2000	2002	2003	2004	2005	2006	2007
	за фактичними цінами, млн.грн						
Загальний випуск продукції у сільському господарстві	2800.6	3943.3	3412.9	3804.8	4252.7	5795.2	6725.2
у тому числі:							
господарствами населення	2426.4	3661.0	3090.3	3487.6	3684.7	5218.7	6025.9
частка господарств населення у загальному випуску, %	86.6	92.8	90.5	91.7	86.6	90.0	89.6

1.4. Зміна розмірів сільськогосподарських угідь в користуванні господарств населення (включаючи присадибне користування)

	2000	2001	2002	2003	2004	2005	2006	2007
	на кінець року; тисяч гектарів							
Сільськогосподарські угіддя	642.8	656.8	705.6	755.1	755.0	797.6	815.1	810.2
з них:								
рілля	388.1	396.9	437.1	477.2	489.1	519.2	531.9	527.4
сіножаті та пасовища	234.8	240.1	248.7	258.0	246.0	258.6	263.3	262.9
багаторічні насадження	19.9	19.8	19.8	19.9	19.9	19.8	19.9	19.9

1.5. Питома вага господарств населення до господарств усіх категорій з користування землею

	2000	2001	2002	2003	2004	2005	2006	2007
	у відсотках							
Сільськогосподарських угідь	56.8	59.1	64.2	69.5	71.1	75.7	77.4	77.6
з них:								
ріллі	50.7	53.5	59.2	64.8	66.7	71.2	73.0	72.9
сіножатей та пасовищ	68.3	69.0	73.4	78.6	80.1	85.2	87.0	88.0
багаторічних насаджень	93.0	92.5	93.0	93.4	93.9	94.3	94.3	94.8

1.6. Частка сільськогосподарських угідь населення в загальній площі сільськогосподарських угідь всіх категорій господарств області станом на 1 січня (відсотків)

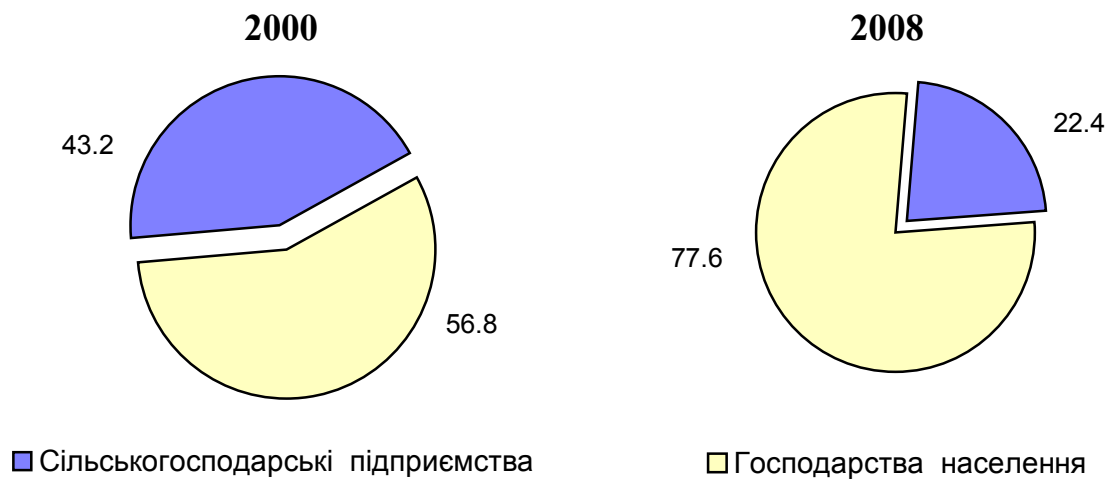

1.7. Питома вага основних категорій господарств у виробництві валової продукції сільського господарства України

	2000	2001	2002	2003	2004	2005	2006	2007
	відсотків							
Сільськогосподарські підприємства								
Валова продукція – всього	34.0	37.2	36.1	30.3	35.6	36.5	39.0	39.9
у тому числі								
продукція рослинництва	40.9	45.4	42.9	33.9	40.7	40.3	42.3	41.5
продукція тваринництва	25.2	26.2	27.6	26.3	27.8	31.3	34.5	37.9
Господарства населення								
Валова продукція – всього	66.0	62.8	63.9	69.7	64.4	63.5	61.0	60.1
у тому числі								
продукція рослинництва	59.1	54.6	57.1	66.1	59.3	59.7	57.7	58.5
продукція тваринництва	74.8	73.8	72.4	73.7	72.2	68.7	65.5	62.1

1.8. Валова продукція сільського господарства в господарствах населення України

	2000	2002	2003	2004	2005	2006	2007
	у порівнянних цінах 2005 року; мільйонів гривень						
Україна	51411.4	55459.4	53833.2	59616.7	58783.2	57886.4	53328.7
Автономна Республіка Крим області	1420.7	1419.4	1338.1	1341.7	1346.3	1380.5	1664.4
Вінницька	2814.5	2971.1	2949.1	3235.9	3423.2	3353.3	3017.0
Волинська	2038.1	2218.0	2188.3	2299.0	2300.1	2202.2	2226.8
Дніпропетровська	2700.9	2751.9	2684.1	2897.6	2873.6	2800.9	2358.0
Донецька	2784.3	3042.9	2469.8	3312.3	3296.9	2857.1	2563.1
Житомирська	2127.1	2070.0	2269.3	2491.0	2434.4	2407.2	2242.3
Закарпатська	1735.4	1948.4	2039.0	1998.9	2007.9	2003.9	1992.2
Запорізька	1605.0	1668.8	1478.3	1909.5	1954.0	1973.9	1552.3
Івано-Франківська	2078.6	2254.1	2208.2	2216.8	2160.6	2134.7	2105.8
Київська	2624.8	2626.4	2530.7	2350.3	2400.1	2531.0	2398.3
Кіровоградська	1574.0	2046.6	2001.8	2184.9	2100.6	2015.9	1532.0
Луганська	1343.0	1231.9	1333.1	1468.0	1816.2	1759.5	1459.0
Львівська	3592.4	3850.8	3752.4	3756.0	3635.6	3713.8	3615.7
Миколаївська	1003.6	1345.3	1271.0	1703.8	1581.3	1629.9	1106.4
Одеська	2263.7	2501.5	2528.0	3170.0	2647.2	2623.1	1652.1
Полтавська	1707.9	2145.1	2027.8	2443.0	2550.5	2608.8	2496.9
Рівненська	1911.1	2252.8	2121.7	2326.3	2147.6	2224.5	2184.0
Сумська	1820.0	1766.7	1862.3	1943.9	1919.2	1849.3	1852.0
Тернопільська	2055.1	2069.4	1962.8	2068.1	2017.8	2101.3	2081.0
Харківська	2648.3	2924.8	2669.6	3108.9	3323.4	2912.1	2983.6
Херсонська	1559.3	1863.1	1718.0	2073.0	2075.6	2031.9	1714.0
Хмельницька	2327.3	2606.7	2464.8	2899.9	2520.1	2589.5	2698.6
Черкаська	2112.7	2124.2	2143.0	2280.6	2347.0	2220.0	1819.7
Чернівецька	1388.4	1558.9	1462.7	1596.5	1633.8	1637.3	1678.8
Чернігівська	2175.2	2200.6	2359.3	2540.8	2270.2	2324.8	2334.7

1.9. Індекси валової продукції сільського господарства в господарствах населення України

	До попереднього року							2007 до	
	2000	2002	2003	2004	2005	2006	2007	1990	2000
	у відсотках								
Україна	119.3	102.9	97.1	110.7	98.6	98.5	92.1	119.6	103.7
Автономна Республіка Крим області	107.2	99.1	94.3	100.3	100.3	102.5	120.6	127.6	117.2
Вінницька	119.0	99.1	99.3	109.7	105.8	98.0	90.0	107.3	107.2
Волинська	111.2	101.5	98.7	105.1	100.0	95.7	101.1	117.7	109.3
Дніпропетровська	132.6	104.7	97.5	108.0	99.2	97.5	84.2	119.2	87.3
Донецька	134.6	98.5	81.2	134.1	99.5	86.7	89.7	139.4	92.1
Житомирська	109.9	107.5	109.6	109.8	97.7	98.9	93.2	95.0	105.4
Закарпатська	110.2	102.5	104.6	98.0	100.5	99.8	99.4	147.6	114.8
Запорізька	114.4	96.1	88.6	129.2	102.3	101.0	78.7	117.3	96.7
Івано- Франківська	114.2	104.9	98.0	100.4	97.5	98.8	98.7	125.0	101.3
Київська	120.2	100.5	96.4	92.9	102.1	105.5	94.8	108.5	91.4
Кіровоградська	122.1	103.4	97.8	109.1	96.1	96.0	76.0	123.9	97.3
Луганська	98.8	103.0	108.2	110.1	123.7	96.9	82.9	119.9	108.6
Львівська	112.2	113.6	97.4	100.1	96.8	102.2	97.4	124.2	100.6
Миколаївська	103.1	108.2	94.5	134.1	92.8	103.1	67.9	95.5	110.3
Одеська	115.5	107.6	101.1	125.4	83.5	99.1	63.0	90.9	73.0
Полтавська	116.5	102.1	94.5	120.5	104.4	102.3	95.7	137.4	146.2
Рівненська	111.4	111.4	94.2	109.6	92.3	103.6	98.2	119.9	114.3
Сумська	146.1	96.6	105.4	104.4	98.7	96.4	100.2	102.7	101.8
Тернопільська	127.5	108.9	94.8	105.4	97.6	104.1	99.0	113.6	101.3
Харківська	134.1	94.6	91.3	116.5	106.9	87.6	102.5	168.5	112.7
Херсонська	116.6	104.0	92.2	120.7	100.1	97.9	84.4	139.3	109.9
Хмельницька	122.8	104.0	94.6	117.7	86.9	102.8	104.2	127.7	116.0
Черкаська	134.0	100.4	100.9	106.4	102.9	94.6	82.0	104.9	86.1
Чернівецька	117.4	99.5	93.8	109.1	102.3	100.2	102.5	155.8	120.9
Чернігівська	123.6	100.1	107.2	107.7	89.3	102.4	100.4	102.4	107.3

1.10. Питома вага регіонів у виробництві валової продукції сільського господарства в господарствах населення України

	2000	2001	2002	2003	2004	2005	2006	2007	Місце регіонів у 2007 році
	у відсотках								
Україна	100.0	100.0	100.0	100.0	100.0	100.0	100.0	100.0	100.0
Автономна Республіка Крим області	2.8	2.7	2.5	2.5	2.2	2.3	2.4	3.1	20
Вінницька	5.5	5.6	5.4	5.5	5.4	5.8	5.8	5.7	2
Волинська	4.0	4.1	4.0	4.1	3.8	3.9	3.8	4.2	11
Дніпропетровська	5.3	4.9	5.0	5.0	4.9	4.9	4.9	4.4	8
Донецька	5.4	5.7	5.5	4.6	5.5	5.6	4.9	4.8	5
Житомирська	4.1	3.6	3.7	4.2	4.2	4.1	4.2	4.2	10
Закарпатська	3.4	3.5	3.5	3.8	3.3	3.4	3.5	3.7	15
Запорізька	3.1	3.2	3.0	2.7	3.2	3.3	3.4	2.9	22
Івано- Франківська	4.0	4.0	4.1	4.1	3.7	3.7	3.7	3.9	13
Київська	5.1	4.9	4.7	4.7	3.9	4.1	4.4	4.5	7
Кіровоградська	3.1	3.7	3.7	3.7	3.7	3.6	3.5	2.9	23
Луганська	2.6	2.2	2.2	2.5	2.5	3.1	3.0	2.7	24
Львівська	7.0	6.3	6.9	7.0	6.3	6.2	6.4	6.8	1
Миколаївська	2.0	2.3	2.4	2.4	2.9	2.7	2.8	2.1	25
Одеська	4.4	4.3	4.5	4.7	5.3	4.5	4.5	3.1	21
Полтавська	3.3	3.9	3.9	3.8	4.1	4.3	4.5	4.7	6
Рівненська	3.7	3.7	4.1	3.9	3.9	3.6	3.9	4.1	12
Сумська	3.5	3.4	3.2	3.4	3.3	3.3	3.2	3.5	16
Тернопільська	4.0	3.5	3.7	3.6	3.5	3.4	3.6	3.9	14
Харківська	5.2	5.7	5.3	4.9	5.2	5.7	5.0	5.6	3
Херсонська	3.0	3.3	3.4	3.2	3.5	3.5	3.5	3.2	18
Хмельницька	4.5	4.6	4.7	4.6	4.9	4.3	4.5	5.1	4
Черкаська	4.1	3.9	3.8	4.0	3.8	4.0	3.8	3.4	17
Чернівецька	2.7	2.9	2.8	2.7	2.7	2.8	2.8	3.1	19
Чернігівська	4.2	4.1	4.0	4.4	4.3	3.9	4.0	4.4	9

1.11. Питома вага господарств населення в загальному обсязі валової продукції сільського господарства України

	2000	2001	2002	2003	2004	2005	2006	2007
	у відсотках							
Україна	66.0	62.8	63.9	69.7	64.4	63.5	61.0	60.1
Автономна Республіка Крим області	49.9	50.9	53.4	51.9	46.1	43.9	43.8	46.5
Вінницька	60.3	61.5	60.4	68.5	64.4	66.4	61.6	59.8
Волинська	81.5	83.0	83.5	83.2	80.1	80.1	77.9	76.7
Дніпропетровська	64.4	52.4	54.8	61.9	54.8	50.8	47.2	46.1
Донецька	66.9	61.3	60.3	64.0	64.3	62.6	57.3	56.6
Житомирська	71.2	68.5	71.0	78.2	76.8	76.8	74.8	75.2
Закарпатська	94.6	94.5	94.2	95.4	94.1	95.5	95.6	95.9
Запорізька	55.4	49.0	50.5	59.7	56.1	54.3	51.9	51.7
Івано-Франківська	91.4	92.4	93.1	93.3	91.6	89.9	86.7	83.2
Київська	59.9	56.3	52.3	52.4	43.0	41.1	39.7	37.4
Кіровоградська	59.2	55.5	56.6	67.0	58.2	56.3	53.3	56.2
Луганська	67.7	57.6	55.6	63.2	59.8	61.4	62.6	56.0
Львівська	90.8	90.7	91.7	92.2	91.0	89.6	87.1	84.2
Миколаївська	49.7	42.3	47.5	61.6	53.6	56.3	53.0	58.1
Одеська	57.7	50.1	54.7	66.7	58.8	59.2	56.2	56.9
Полтавська	52.3	53.8	51.9	57.6	53.3	53.2	52.6	49.3
Рівненська	79.2	81.0	83.6	84.4	82.7	81.6	80.7	77.0
Сумська	61.6	60.6	59.0	66.0	63.0	64.7	64.5	62.6
Тернопільська	77.1	76.8	78.9	80.0	76.5	75.5	72.6	69.4
Харківська	61.4	58.7	56.2	61.6	60.4	60.0	57.8	57.3
Херсонська	55.1	54.3	62.3	73.8	63.2	63.1	58.4	61.2
Хмельницька	63.4	66.7	69.4	74.8	72.6	72.1	71.7	69.0
Черкаська	56.6	54.4	54.7	58.7	51.3	49.6	44.4	38.2
Чернівецька	83.5	85.5	86.7	89.2	86.8	87.7	87.0	84.6
Чернігівська	70.3	68.9	68.3	72.0	66.2	65.8	66.6	64.3

1.12. Валова продукція сільського господарства в господарствах населення

Роки	Валова продукція всього	у тому числі:		Структура валової продукції	
		рослинницт-ва	тваринницт-ва	рослинницт-ва	тваринницт-ва
	млн.грн; за порівнянними цінами 2005 року			у відсотках	
2000	3592.4	1681.8	1910.6	46.8	53.2
2001	3391.2	1411.6	1979.6	41.6	58.4
2002	3850.8	1860.7	1990.1	48.3	51.7
2003	3752.4	1771.0	1981.4	47.2	52.8
2004	3756.0	1845.3	1910.7	49.1	50.9
2005	3635.6	1709.3	1926.3	47.0	53.0
2006	3713.8	1851.9	1861.9	49.9	50.1
2007	3615.7	1869.7	1746.0	51.7	48.3

1.13. Частка валової продукції сільського господарства, виробленої господарствами населення, в загальному обсязі її виробництва в усіх категоріях господарств

Роки	Валова продукція - всього	у тому числі:	
		рослинництва	тваринництва
	у відсотках		
2000	90.8	88.2	93.1
2001	90.7	88.1	92.7
2002	91.7	90.7	92.7
2003	92.2	90.6	93.6
2004	91.0	89.2	92.9
2005	89.6	88.8	90.3
2006	87.1	88.2	86.0
2007	84.2	86.6	81.8

1.14. Темпи зміни виробництва валової продукції сільського господарства в господарствах населення

Роки	Валова продукція - всього	у тому числі:	
		рослинництва	тваринництва
у відсотках			

2007 рік порівняно з попередніми роками

2000	100.7	111.2	91.4
2001	106.6	132.5	88.2
2002	93.9	100.5	87.7
2003	96.4	105.6	88.1
2004	96.3	101.3	91.4
2005	99.5	109.3	90.6
2006	97.4	101.0	93.8

порівняно з 2000 роком

2000	100	100	100
2001	94.4	83.9	103.6
2002	107.2	110.6	104.2
2003	104.5	105.3	103.7
2004	104.6	109.7	100.0
2005	101.2	101.6	100.8
2006	103.4	110.1	97.5
2007	100.6	111.2	91.4

1.15. Структура виробництва валової продукції сільського господарства у господарствах населення (за порівнянними цінами 2005 року)

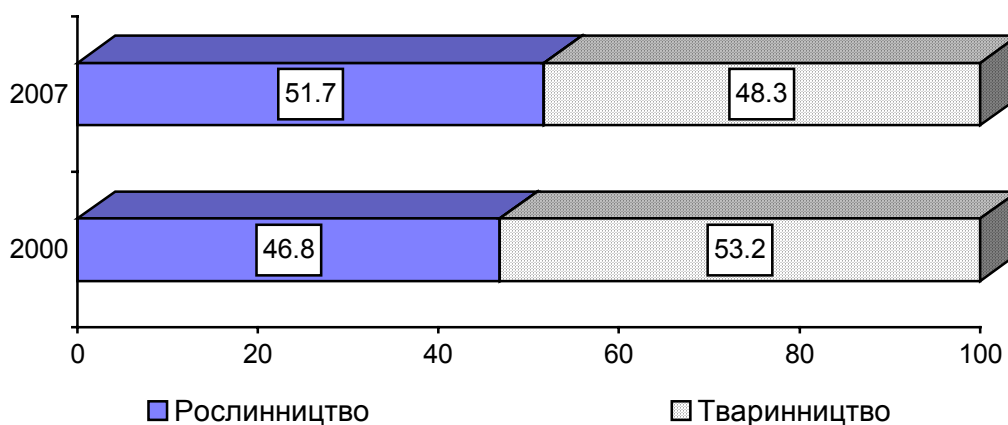

1.16. Частка виробництва валової продукції сільського господарства домогосподарств до усіх категорій господарств

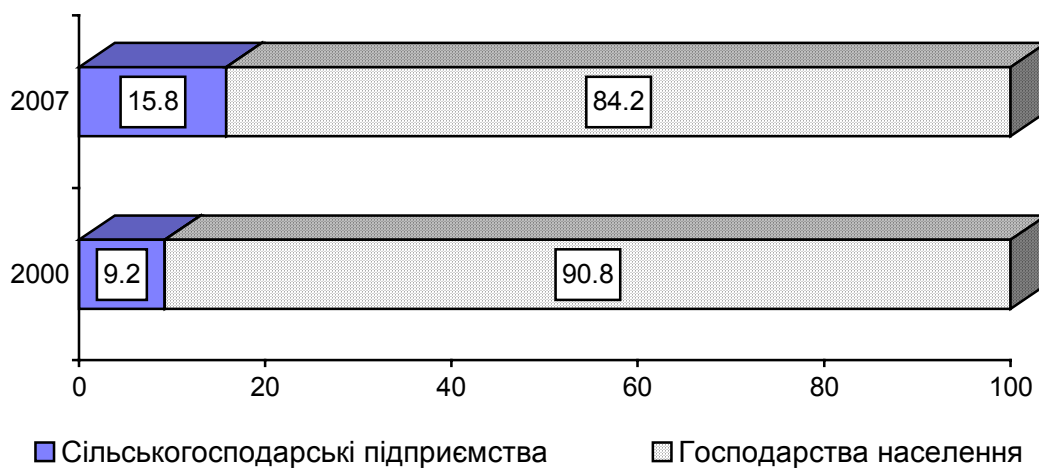

1.17. Структура валової продукції сільського господарства в господарствах населення

	Валова продукція			Питома вага господарств населення в загальному виробництві валової продукції сільського господарства в області, %
	2005	2006	2007	
	за порівнянними цінами 2005 року, млн.грн.			
Валова продукція – всього	3635.6	3713.8	3615.7	84.2
у тому числі:				
продукція рослинництва	1709.3	1851.9	1869.7	86.6
з неї:				
зернові культури	146.5	146.3	141.2	53.5
технічні культури	35.0	37.8	17.1	15.1
картопля, овочі та баштанні	1270.2	1400.1	1441.9	96.7
плодоягідні культури	134.2	162.9	163.5	98.3
кормові культури	116.8	99.3	99.8	91.9
інша продукція рослинництва	6.6	5.5	6.2	93.9
продукція тваринництва	1926.3	1861.9	1746.0	81.8
з неї:				
вирощування худоби та птиці	807.5	786.2	749.4	70.8
молоко	942.8	904.9	826.8	97.0
яйця	128.2	128.2	127.0	76.7
вовна	0.0	0.0	0.0	0.0
інша продукція тваринництва	47.8	42.6	42.8	73.0

Закінчення табл. 1.17.

	2005	2006	2007
у відсотках до підсумку			
Валова продукція – всього	100	100	100
у тому числі:			
продукція рослинництва	47.0	49.9	51.7
з неї:			
зернові культури	4.0	3.9	3.9
технічні культури	1.0	1.0	0.5
картопля, овочі та баштанні	34.9	37.7	39.8
плодоягідні культури	3.7	4.4	4.5
кормові культури	3.2	2.7	2.8
інша продукція рослинництва	0.2	0.2	0.2
продукція тваринництва	53.0	50.1	48.3
з неї:			
вирощування худоби та птиці	22.2	21.2	20.7
молоко	25.9	24.4	22.9
яйця	3.5	3.5	3.5
вовна	0	0	0
інша продукція тваринництва	1.3	1.0	1.2

1.18. Споживання основних продуктів харчування

Роки	М'ясо і м'ясопродукти в перерахунку на м'ясо	Молоко і молочні продукти в перерахунку на молоко	Риба і рибопродукти	Яйця
	на одну особу за рік, кілограмів			штук
2000	32.1	264.8	6.0	175
2001	31.0	261.9	7.4	179
2002	32.4	278.8	9.0	188
2003	33.8	266.8	9.0	190
2004	37.4	265.3	9.0	196
2005	36.7	258.3	10.8	215
2006	38.5	265.0	10.9	229
2007	40.1	250.5	12.2	230

Закінчення табл. 1.18.

Роки	Хлібні продукти	Картопля	Овочі і продовольчі баштанні	Цукор	Олія
	на одну особу за рік, кілограмів				
2000	126.7	146.6	84.4	35.9	8.9
2001	130.7	139.5	92.8	37.2	9.2
2002	125.7	160.2	93.6	34.4	10.1
2003	118.4	158.7	105.8	32.0	10.6
2004	125.1	159.7	108.2	34.6	11.7
2005	120.4	148.1	119.6	31.4	12.5
2006	119.9	159.9	126.8	34.0	13.2
2007	118.8	158.3	127.1	36.5	14.6

1.19. Темпи зміни рівня споживання продуктів харчування

Роки	М'ясо і м'ясопродукти в перерахунку на м'ясо	Молоко і молочні продукти в перерахунку на молоко	Риба і рибопродукти	Яйця
	у відсотках до попереднього року			
2000	100.6	95.7	96.8	95.6
2001	96.6	98.9	123.3	102.3
2002	104.5	106.5	121.6	105.0
2003	104.3	95.7	100.0	101.1
2004	110.7	99.4	100.0	103.2
2005	98.1	97.4	120.0	109.7
2006	104.9	102.5	100.9	106.5
2007	104.2	94.5	111.9	100.4

Закінчення табл. 1.19.

Роки	Хлібні продукти	Картопля	Овочі і продовольчі баштанні	Цукор	Олія
	у відсотках до попереднього року				
2000	99.8	115.8	98.7	105.6	103.5
2001	105.8	95.2	110.0	103.6	103.4
2002	96.2	114.9	100.9	92.5	109.8
2003	94.2	99.1	113.0	93.0	105.0
2004	105.7	100.6	102.3	108.1	110.4
2005	96.2	92.7	110.5	90.8	106.8
2006	99.6	108.0	106.0	108.3	105.6
2007	99.1	99.0	100.2	107.4	110.6

1.20. Баланси основних видів продукції рослинництва та продуктів переробки зерна за 2007 рік

	Хлібопро- дукти	Картопля	Овочі та баштанні продовольчі культури	Плоди, ягоди та виноград
тисяч тонн				
Надходження				
Запаси на початок року	113.8	954.4	52.8	11.9
Вироблено	324.3	1488.3	414.1	92.7
Куплено в торговельній мережі	99.7	4.5	11.7	16.8
Одержано в рахунок оплати праці	7.0	0.1	0.1	0.0
Одержано за оренду паїв	13.3	0.0	0.0	0.0
Куплено на ринках (включаючи завезену продукцію)	56.1	79.0	59.1	5.9
Інші надходження	362.9	0.0	0.0	0.0
Використання				
Витрачено на корм	394.1	565.6	55.8	0.9
Передано на переробку	-	-	0.0	3.9
Продано переробним та закупівельним організаціям	-	0.0	0.0	2.8
Продано на ринках (включаючи вивіз за межі регіону)	38.0	78.9	59.3	5.9
Інші витрати (включаючи бартерні операції)	4.6	65.2	29.5	1.0
Втрати при зберіганні	6.8	78.3	4.1	0.2
Запаси на кінець року	108.6	1072.7	58.0	11.9
Витрачено на споживання	400.7	405.9	325.8	100.7

1.21. Баланси основних продуктів тваринництва за 2007 рік

	М'ясо та м'ясні продукти	Молоко та молочні продукти	Яйця
	тисяч тонн		млн.штук
Надходження			
Запаси на початок року	0.7	2.1	2.4
Вироблено	69.3	789.1	416.0
Куплено в торговельній мережі	42.8	120.7	73.5
Одержано в рахунок оплати праці	0.2	0.1	12.8
Куплено на ринках (включаючи завезену продукцію)	12.5	88.2	84.2
Інші надходження	7.5	1.2	40.0
Використання			
Витрачено на корм	0.1	70.4	24.5
Продано переробним та закупівельним організаціям	25.1	149.6	0.0
Продано на ринках (включаючи вивіз за межі області)	4.5	88.1	12.3
Продано сільгосп підприємст- вам за договорами	-	0.1	-
Інші витрати (включаючи бартерні операції)	0,1	49.0	0.0
Втрати при зберіганні	-	-	-
Запаси на кінець року	0.4	1.9	2.4
Витрачено на споживання	102.8	642.3	589.7

1.22. Посівні площі основних сільськогосподарських культур у господарствах населення

	2000	2001	2002	2003	2004	2005	2006	2007
	тисяч гектарів							
Вся посівна площа	311.0	351.5	378.6	377.9	363.8	355.5	339.4	332.9
у тому числі:								
зернові та зернобобові культури	73.8	103.7	125.9	128.6	123.4	123.3	121.2	121.1
цукрові буряки (фабричні)	10.7	14.8	17.6	16.1	16.5	10.8	12.4	5.8
картопля	104.6	103.2	101.8	101.2	99.2	98.9	93.7	92.5
овочі	18.2	18.9	19.0	19.2	19.4	19.4	19.90	19.2
кормові культури	103.7	110.8	114.1	112.8	105.2	103.0	93.0	94.3
з них:								
кормові коренеплоди та цукрові буряки на годівлю худоби	21.0	18.7	19.7	21.7	20.7	22.4	17.9	20.4

1.23. Питома вага розмірів посівних площ основних сільськогосподарських культур у господарствах населення у всіх категоріях господарств

	2000	2001	2002	2003	2004	2005	2006	2007
	у відсотках							
Вся посівна площа	44.1	49.6	57.4	62.6	60.3	61.2	62.1	63.7
у тому числі:								
зернові та зернобобові культури	27.6	34.3	44.5	50.8	44.6	45.3	47.1	49.3
цукрові буряки (фабричні)	40.7	49.0	66.3	69.3	64.1	48.1	47.8	35.5
картопля	98.7	98.4	99.1	98.9	98.7	99.2	99.3	98.4
овочі	91.9	93.7	93.9	92.5	95.3	93.9	91.5	92.9
кормові культури	39.3	47.9	53.0	58.4	63.4	67.4	70.3	74.7
з них:								
кормові коренеплоди та цукрові буряки на годівлю худоби	91.5	92.6	95.2	97.7	98.5	99.0	99.1	99.5

1.24. Структура посівних площ у господарствах населення

	2000	2001	2002	2003	2004	2005	2006	2007
	у відсотках							
Вся посівна площа	100.0	100.0	100.0	100.0	100.0	100.0	100.0	100.0
у тому числі:								
зернові та зернобобові культури	18.1	23.7	29.5	33.3	34.0	33.9	35.7	36.4
цукрові буряки (фабричні)	1.3	3.5	4.2	4.7	4.3	4.6	4.2	3.2
картопля	43.5	33.6	29.4	26.9	26.8	27.3	27.6	27.8
овочеві культури	4.9	5.9	5.4	5.0	5.1	5.3	5.6	5.8
кормові культури	32.2	33.3	31.5	30.1	29.8	28.9	26.9	26.8

1.25. Структура посівних площ у господарствах населення (у відсотках)

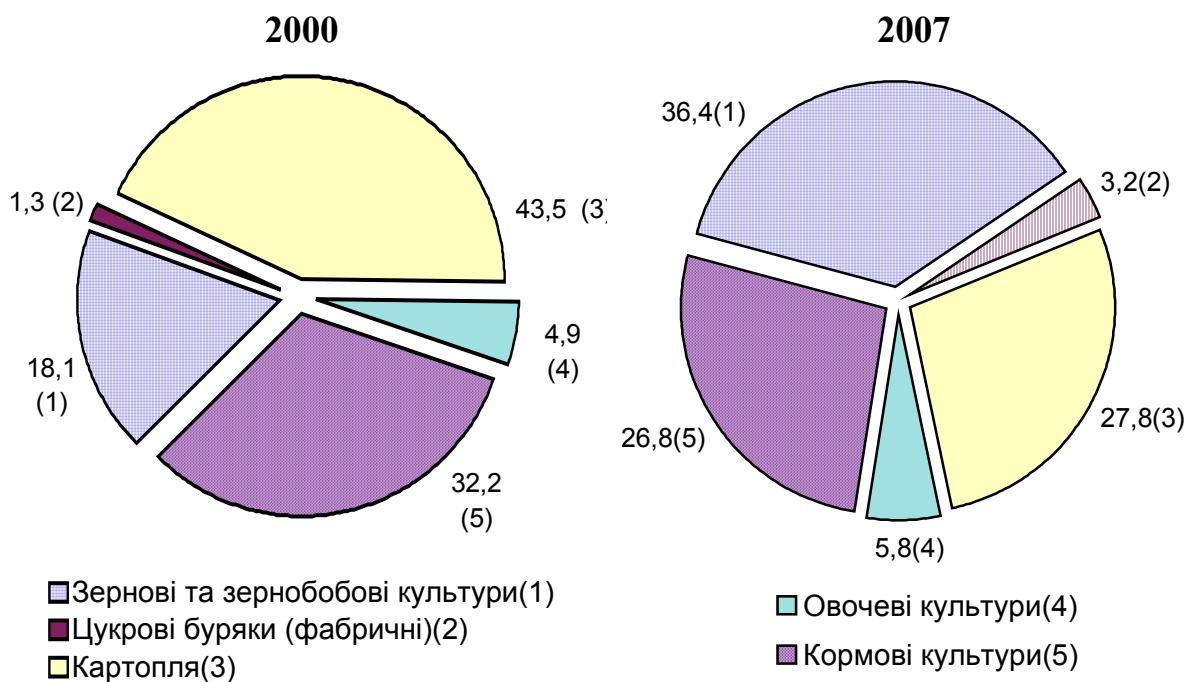

1.26. Питома вага категорій господарств у виробництві основних сільськогосподарських культур України

	2000	2001	2002	2003	2004	2005	2006	2007
	у відсотках до загального обсягу							
Сільськогосподарські підприємства								
Зернові та зернобобові культури								
культури	81.6	79.7	76.0	72.1	75.8	75.7	75.0	78.0
Цукрові буряки (фабричні)	87.8	79.7	73.8	77.4	76.9	78.5	84.9	87.0
Соняшник	87.5	81.9	83.4	84.1	78.9	78.8	78.1	80.8
Картопля	1.4	1.6	1.4	1.4	1.3	1.2	1.4	2.0
Овочі	16.9	13.1	12.1	12.7	11.0	10.7	12.1	10.4
Плоди та ягоди	18.2	14.3	14.5	24.0	11.4	11.8	12.2	13.5
Господарства населення								
Зернові та зернобобові культури								
культури	18.4	20.3	24.0	27.9	24.2	24.3	25.0	22.0
Цукрові буряки (фабричні)	12.2	20.3	26.2	22.6	23.1	21.5	15.1	13.0
Соняшник	12.5	18.1	16.6	15.9	21.1	21.2	21.9	19.2
Картопля	98.6	98.4	98.6	98.6	98.7	98.8	98.6	98.0
Овочі	83.1	86.9	87.9	87.3	89.0	89.3	87.9	89.6
Плоди та ягоди	81.8	85.7	85.5	76.0	88.6	88.2	87.8	86.5

1.27. Питома вага категорій господарств у виробництві основних продуктів тваринництва України

	2000	2001	2002	2003	2004	2005	2006	2007
	у відсотках до загального обсягу							
Сільськогосподарські підприємства								
М'ясо усіх видів (у забійній вазі)								
	26.3	23.2	27.1	30.7	32.1	36.8	42.7	48.1
Молоко	29.0	27.0	24.5	19.6	18.5	18.8	18.5	17.8
Яйця	33.8	38.1	44.1	43.9	46.3	49.5	53.6	54.1
Вовна	38.6	36.3	30.4	27.1	24.1	21.7	21.2	21.8
Мед	6.8	6.5	4.3	4.0	3.6	3.4	2.8	2.5
Господарства населення								
М'ясо усіх видів (у забійній вазі)								
	73.7	76.8	72.9	69.3	67.9	63.2	57.3	51.9
Молоко	71.0	73.0	75.5	80.4	81.5	81.2	81.5	82.2
Яйця	66.2	61.9	55.9	56.1	53.7	50.5	46.4	45.9
Вовна	61.4	63.7	69.6	72.9	75.9	78.3	78.8	78.2
Мед	93.2	93.5	95.7	96.0	96.4	96.6	97.2	97.5

1.28. Виробництво основних видів сільськогосподарської продукції господарствами населення

	2000	2002	2003	2004	2005	2006	2007
	ТІСЯЧ ТОНН						
Зерно	221.4	413.0	349.9	377.2	341.9	339.4	324.3
Цукрові буряки (фабричні)	210.0	315.0	303.3	330.9	205.7	222.2	100.7
Картопля	1493.3	1555.4	1448.5	1458.1	1290.6	1461.9	1488.3
Овочі	256.5	283.0	309.3	316.9	366.2	382.0	414.1
Фрукти та ягоди	89.3	77.6	74.1	89.7	73.2	89.6	90.3
Вироблено (вирощено) худоби та птиці (у живій вазі)	95.9	100.8	106.8	101.0	109.1	105.1	101.3
у тому числі:							
великої рогатої худоби	50.2	55.8	62.4	54.0	64.3	59.7	59.2
свиней	31.6	29.1	28.6	29.7	27.4	28.8	25.9
овець та кіз	0.4	0.4	0.3	0.4	0.5	0.4	0.5
коней	0.9	2.4	2.5	3.5	3.1	3.1	3.0
кролів	1.4	1.5	1.6	1.6	1.5	1.5	1.6
птиці всіх видів	11.4	11.6	11.4	11.8	12.3	11.6	11.1
Вироблено м'яса (реалізовано худоби та птиці на забій у живій вазі)	94.3	108.7	115.5	117.4	109.9	109.1	106.6
у тому числі:							
яловичина	48.8	63.4	69.5	69.9	64.7	65.0	63.5
свинина	31.9	29.2	28.8	29.7	26.7	28.8	26.0
баранина	0.3	0.4	0.5	0.5	0.5	0.5	0.5
птиця	11.0	11.8	12.6	12.2	13.4	12.5	12.0
кролятина	1.4	1.5	1.6	1.6	1.5	1.5	1.6
конина	0.9	2.4	2.5	3.5	3.1	3.1	3.0
Молоко	965.9	1015.5	967.1	927.1	899.2	863.5	789.1
Яйця, млн.штук	410.6	411.4	419.2	419.3	419.9	420.0	416.0
Вовна, т	21	22	20	15	13	12	11
Мед, т	345	375	444	643	753	755	761

1.29. Зміна темпів виробництва основних видів сільськогосподарської продукції (у відсотках до 2000 року)

Рослинництво

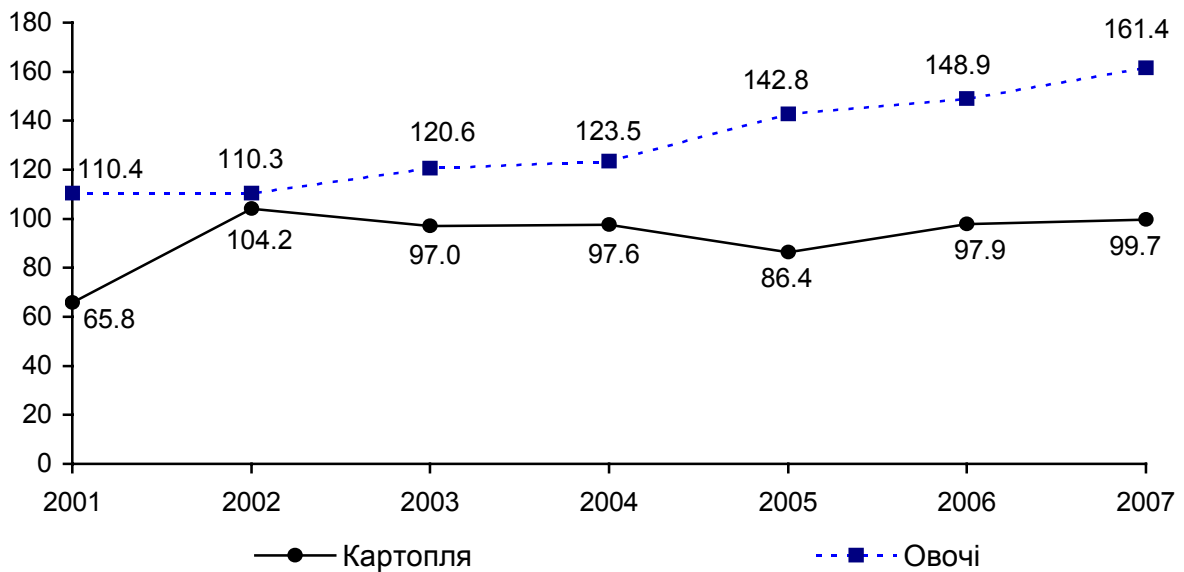

Тваринництво

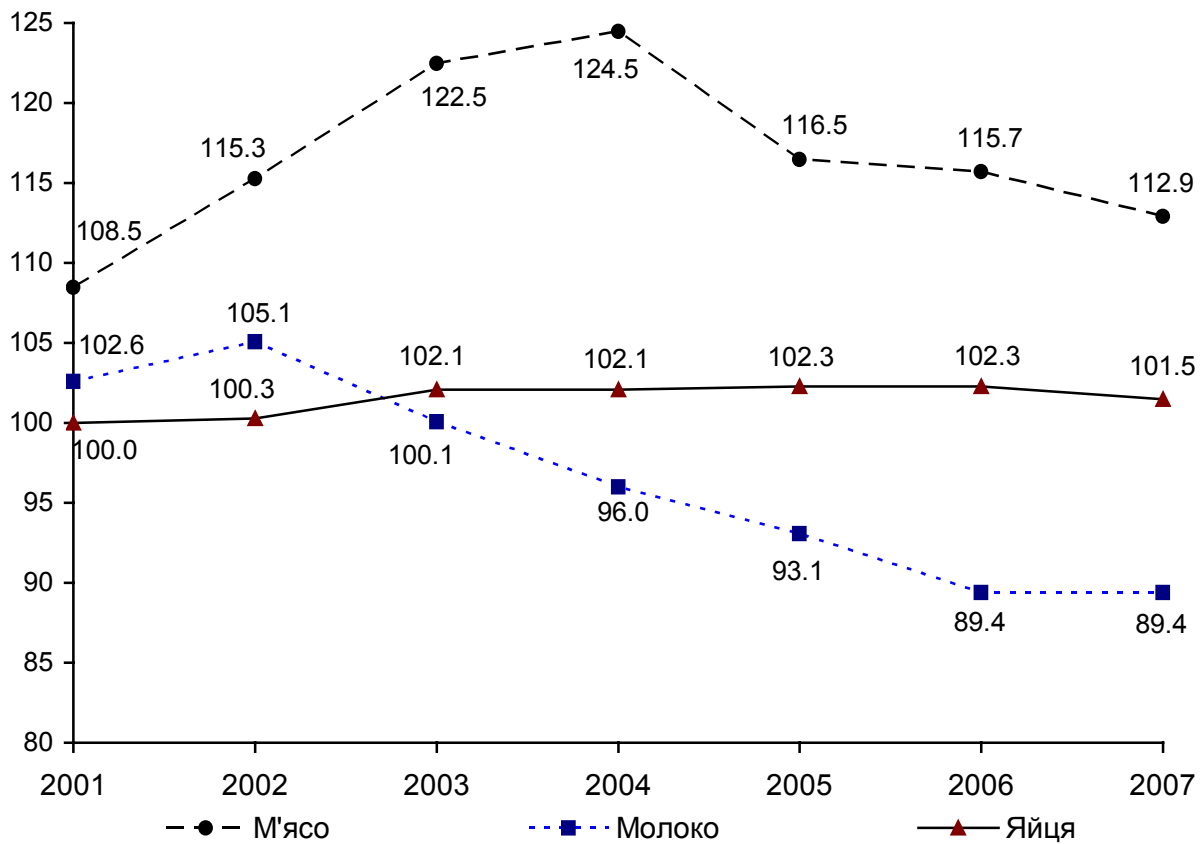

1.30. Темпи змін виробництва основних видів сільськогосподарської продукції господарствами населення

	2001	2002	2003	2004	2005	2006	2007
у відсотках до 2000 року							
Рослинництво							
Зерно	155.7	186.5	158.0	170.4	154.4	153.3	146.5
Картопля	65.8	104.2	97.0	97.6	86.4	97.9	99.7
Овочі	110.4	110.3	120.6	123.5	142.8	148.9	161.4
Фрукти та ягоди	83.9	86.9	83.0	100.4	82.0	100.3	101.1
Тваринництво							
М'ясо	108.5	115.3	122.5	124.5	116.5	115.7	112.9
Молоко	102.6	105.1	100.1	96.0	93.1	89.4	89.4
Яйця	100.0	100.3	102.1	102.1	102.3	102.3	101.5
Вовна	100.0	104.8	95.2	71.4	61.9	57.1	52.4
у відсотках до попереднього року							
Рослинництво							
Зерно	155.7	119.8	84.7	107.8	90.6	99.3	95.6
Картопля	65.8	158.2	93.1	100.7	88.5	113.3	101.8
Овочі	110.4	100.0	109.3	102.5	115.6	104.3	108.4
Фрукти та ягоди	83.9	95.5	95.5	121.1	81.6	122.4	100.8
Тваринництво							
М'ясо	108.5	106.3	106.3	101.6	93.6	99.3	97.6
Молоко	102.6	102.5	95.2	95.9	97.0	96.0	100.0
Яйця	100.0	100.2	101.9	100.0	100.1	100.0	99.1
Вовна	100.0	104.8	90.9	75.0	86.7	92.3	91.7

1.31. Урожайність основних сільськогосподарських культур та плодово-ягідних насаджень у господарствах населення

	2000	2001	2002	2003	2004	2005	2006	2007	Довідково: урожай- ність у сільсько- госпо- дарських підпри- ємствах у 2007році
центнерів з 1 га зібраної площі									
Зернові культури (у вазі після доробки)	30.0	33.2	32.8	27.2	30.7	27.7	28.0	26.8	24.2
Цукрові буряки (фабричні у заліковій вазі)	196	171	179	189	201	190	180	173	384
Картопля	143	95	153	143	148	131	156	161	219
Овочі	141	150	149	161	164	188	201	215	130
Фрукти та ягоди	83.0	68.1	69.9	66.8	77.7	62.7	76.6	76.9	10.5

1.32. Питома вага продукції господарств населення в загальному обсязі її виробництва всіма категоріями господарств

	2000	2001	2002	2003	2004	2005	2006	2007
	у відсотках							
Рослинництво								
Зерно	46.0	57.7	60.4	60.6	55.6	54.6	57.8	53.0
Цукрові буряки (фабричні)	52.4	62.6	74.6	71.8	63.9	47.0	36.9	20.2
Картопля	98.9	98.8	99.2	99.1	99.2	99.5	99.3	97.8
Овочі	95.5	96.1	96.1	94.7	96.6	96.5	94.9	95.8
Плоди та ягоди	98.7	98.9	97.9	99.1	99.2	99.2	99.1	98.7
Тваринництво								
Вироблено (вирощено) худоби та птиці (в живій вазі)	63.9	91.1	90.6	90.0	90.5	87.0	78.7	71.5
у тому числі:								
великої рогатої худоби	57.5	89.2	90.9	93.4	93.1	94.1	93.9	94.3
свиней	87.5	96.7	93.9	94.2	93.4	91.5	88.6	82.4
овець та кіз	75.0	100.0	100.0	97.5	98.4	98.2	100.0	100.0
коней	90.0	95.0	97.1	96.2	97.7	97.7	100.0	96.8
кролів	100.0	100.0	100.0	100.0	100.0	100.0	100.0	100.0
птиці всіх видів	27.3	84.1	80.0	79.3	73.0	55.8	35.8	26.3
Вироблено м'яса (реалізовано ху- доби та птиці на забій у живій вазі)	55.5	92.2	92.1	92.0	92.2	88.7	80.8	73.0
у тому числі:								
яловичина	15.2	88.5	91.0	93.1	94.4	94.5	94.9	93.0
свинина	87.7	98.8	97.0	94.7	94.0	93.0	90.1	85.5
баранина	60.0	100.0	100.0	99.2	100.0	99.0	99.2	99.4
птиця	83.5	90.9	85.5	80.1	76.7	62.0	39,1	28.5
кролятина	100.0	100.0	100.0	100.0	100.0	100.0	100.0	100.0
конина	90.0	95.0	97.1	96.2	100.0	96.9	98.7	96.8
Молоко	71.3	94.3	95.7	96.7	96.7	96.6	96.8	97.0
Яйця	79.8	84.5	80.1	81.3	81.2	76.6	74.6	76.7
Вовна	44.7	97.7	98.2	98.0	99.4	94.9	92.3	91.7
Мед	54.3	86.7	89.7	93.7	95.8	96.3	97.7	98.1

1.33. Виробництво зернових культур у господарствах населення

	2000	2001	2002	2003	2004	2005	2006	2007
Валовий збір, тисяч тонн								
Зернові культури -								
всього	221.4	344.8	413.0	349.9	377.2	341.9	339.4	324.3
у тому числі:								
пшениця	134.8	181.2	231.1	189.0	238.3	215.4	212.4	200.2
жито	11.4	17.7	20.8	18.0	18.0	13.4	13.7	12.3
ячмінь	36.0	55.3	55.3	50.0	36.9	35.6	44.7	48.7
овес	13.0	22.4	24.8	25.5	28.4	24.2	22.2	23.4
гречка	0.6	1.4	1.6	1.2	3.3	0.3	0.4	0.4
кукурудза на зерно	22.8	62.5	75.6	63.2	53.9	51.5	44.7	37.8
зернобобові	2.7	4.3	3.8	2.8	1.3	1.5	1.3	1.5
Урожайність з 1 га зібраної площі, центнерів								
Зернові культури -								
всього	30.0	33.2	32.8	27.2	30.7	27.7	28.0	26.8
у тому числі:								
пшениця	31.9	32.4	32.1	25.9	31.3	28.5	29.1	28.0
жито	24.6	25.1	24.9	22.4	24.2	19.2	19.5	19.6
ячмінь	27.2	31.9	31.7	27.9	29.4	26.8	26.2	26.2
овес	18.9	22.9	23.7	22.8	22.7	18.1	18.5	18.4
гречка	11.4	12.3	12.2	10.1	6.2	5.6	7.5	8.3
кукурудза на зерно	46.7	58.3	52.2	42.8	42.8	41.3	41.9	36.1
зернобобові	20.6	24.1	20.9	16.3	14.0	14.8	12.3	14.1
Зібрана площа, тисяч гектарів								
Зернові культури -								
всього	73.7	103.8	125.9	128.6	122.8	123.3	121.2	121.1
у тому числі:								
пшениця	42.2	55.9	71.9	73.0	76.3	75.6	72.9	71.5
жито	4.6	7.0	8.4	8.6	7.4	7.0	7.0	6.2
ячмінь	13.2	17.4	17.5	17.9	12.6	13.2	17.1	18.6
овес	6.9	9.8	10.5	11.2	12.5	13.4	11.9	12.7
гречка	0.5	1.1	1.3	1.1	0.5	0.6	0.6	0.5
кукурудза на зерно	4.9	10.7	14.5	14.8	12.6	12.5	10.7	10.5
зернобобові	1.3	1.8	1.8	1.7	0.9	1.0	1.0	1.1

1.34. Виробництво овочів у господарствах населення

	2000	2001	2002	2003	2004	2005	2006	2007
Валовий збір, тисяч тонн								
Овочеві культури-всього	256.5	283.2	283.0	309.3	316.8	366.2	382.0	414.1
у тому числі:								
овочі відкритого ґрунту	252.7	279.0	279.6	305.9	313.6	362.9	378.7	410.7
з них:								
капуста всяка	120.2	150.0	129.2	131.1	149.8	185.5	189.9	226.6
огірки	12.2	13.8	17.8	17.1	16.0	24.2	26.2	26.1
помідори	2.9	3.2	4.5	4.8	3.0	5.4	5.8	5.2
буряки столові	39.5	37.5	41.1	53.9	53.5	47.3	50.9	49.5
морква столова	24.1	25.2	27.7	40.8	32.5	35.0	36.3	37.6
цибуля на ріпку	15.2	15.5	21.2	18.5	17.2	23.6	27.1	23.0
часник	4.7	4.6	5.5	5.9	5.0	6.1	6.4	5.5
гарбузи столові	8.4	8.6	8.7	8.3	12.6	14.1	13.6	13.7
кабачки	18.6	16.3	19.1	19.2	17.5	19.1	18.1	18.4
перець солодкий і гіркий	0.4	0.5	0.6	1.3	0.6	0.5	0.5	0.5
Урожайність з 1 га зібраної площі, центнерів								
Овочеві культури -всього	141.2	149.9	148.8	160.5	164.1	188.3	200.8	215.2
у тому числі:								
овочі відкритого ґрунту	139.9	148.4	147.7	159.4	163.0	187.4	199.9	214.4
з них:								
капуста всяка	175.1	198.3	180.0	184.5	193.9	239.8	253.9	296.8
огірки	79.4	90.7	108.3	108.3	97.9	143.5	164.3	162.5
помідори	55.4	61.8	80.7	80.7	67.7	117.8	134.0	124.9
буряки столові	149.7	140.5	149.5	188.9	205.0	179.5	190.7	184.5
морква столова	127.5	127.1	134.3	174.8	155.0	162.2	170.7	174.0
цибуля на ріпку	92.4	91.4	119.5	101.1	100.1	136.4	162.1	138.2
часник	51.9	52.6	57.1	63.7	56.5	67.6	73.1	62.4
гарбузи столові	238.2	254.8	254.3	249.1	243.1	262.0	253.4	255.9
кабачки	217.0	201.1	240.6	240.6	220.3	240.5	230.1	232.2
перець солодкий і гіркий	35.0	42.0	48.3	97.3	52.5	52.5	54.6	58.2

Закінчення табл. 1.34.

	2000	2001	2002	2003	2004	2005	2006	2007
Зібрана площа, тисяч гектарів								
Овочеві культури- всього	18.2	18.9	19.0	19.3	19.3	19.4	19.0	19.2
у тому числі: овочі відкритого грунту	18.1	18.8	18.9	19.2	19.2	19.4	18.9	19.1
з них:								
капуста всяка	6.9	7.6	7.2	7.1	7.7	7.7	7.5	7.6
огірки	1.5	1.5	1.6	1.6	1.6	1.7	1.6	1.6
помідори	0.5	0.5	0.6	0.6	0.4	0.5	0.4	0.4
буряки столові	2.6	2.7	2.8	2.9	2.6	2.6	2.7	2.7
морква столова	1.9	2.0	2.1	2.3	2.1	2.2	2.1	2.1
цибуля на ріпку	1.6	1.7	1.8	1.8	1.7	1.7	1.7	1.7
часник	0.9	0.9	1.0	0.9	0.9	0.9	0.9	0.8
гарбузи столові	0.4	0.3	0.3	0.3	0.5	0.5	0.5	0.5
кабачки	0.9	0.8	0.8	0.8	0.8	0.8	0.8	0.8
перець солодкий і гіркий	0.1	0.1	0.1	0.1	0.1	0.1	0.1	0.1

**1.35. Частка господарств населення
у виробництві продукції рослинництва, %**

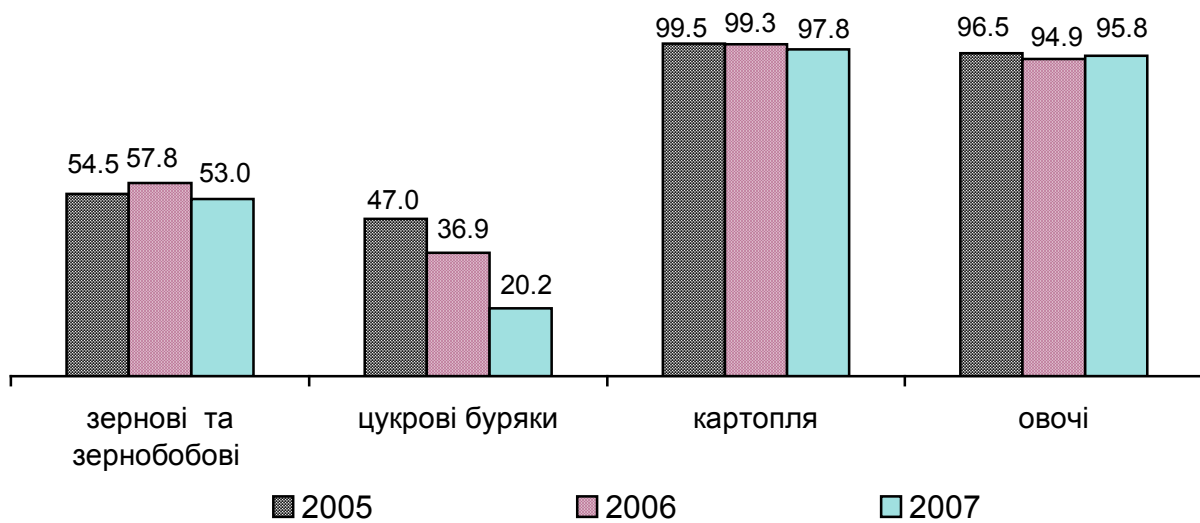

1.36. Виробництво кормових культур у господарствах населення

	2000	2001	2002	2003	2004	2005	2006	2007
Валовий збір, тисяч тонн								
Кормові коренеплоди	551.2	415.1	478.5	536.7	597.8	557.6	529.0	483.6
Цукрові буряки на годівлю худоби	0.2	0.0	0.7	19.9	48.9	102.8	30.2	84.5
Кормові баштанні	0.3	0.4	0.4	7.8	-	-	-	5.1
Кукурудза на силос, сінаж, зелений корм	43.6	43.1	42.7	39.8	29.7	39.8	18.2	9.4
Сіяні трави на сіно	228.4	261.4	267.8	480.7	283.2	287.4	255.7	248.8
Урожайність з 1 га зібраної площі, центнерів								
Кормові коренеплоди	262	221	244	282	329	328	327	314
Цукрові буряки на годівлю худоби	109	143	71	73	196	188	171	169
Кормові баштанні	259	253	253	293	-	-	-	312
Кукурудза на силос, сінаж, зелений корм	148	153	162	180	160	192	195	168
Сіяні трави на сіно	28.7	29.3	29.2	24.9	34.3	36.6	34.5	34.0
Зібрана площа, тисяч гектарів								
Кормові коренеплоди	21.0	18.8	19.7	19.0	18.2	17.0	16.2	15.4
Цукрові буряки на годівлю худоби	0.0	0.0	0.1	2.7	2.5	5.5	1.8	5.0
Кормові баштанні	0.0	0.0	0.0	0.3	-	-	-	0.2
Кукурудза на силос, сінаж, зелений корм	2.9	2.8	2.6	2.2	1.9	2.1	0.9	0.6
Сіяні трави на сіно	79.7	89.2	91.8	193.3	82.6	78.5	74.1	73.2

1.37. Виробництво плодово-ягідних культур та винограду у господарствах населення

	2000	2001	2002	2003	2004	2005	2006	2007
Валовий збір, тисяч тонн								
Плоди і ягоди - всього	89.3	74.9	77.6	74.1	89.8	73.2	89.6	90.3
у тому числі :								
зерняткові	62.4	51.4	55.3	55.3	67.2	52.0	65.1	67.0
з них :								
яблуня	54.4	44.6	48.1	48.2	60.1	38.4	52.5	54.3
груша	8.0	6.8	7.2	7.2	7.1	13.6	12.6	12.6
айва	0.0	0.0	0.0	0.0	0.0	0.0	0.0	0.0
кісточкові	15.9	14.5	13.5	13.7	14.0	16.2	18.4	16.8
з них :								
слива	7.5	6.5	5.9	5.9	6.4	10.4	10.4	9.1
вишня	5.6	5.3	5.2	5.2	5.0	3.1	4.4	4.4
черешня	1.2	1.1	1.1	1.1	1.1	1.0	1.1	1.1
горіхоплідні	4.6	3.3	3.3	4.3	2.7	1.6	1.6	1.9
ягоди	6.4	5.7	5.5	4.7	5.9	3.5	4.5	4.6
з них :								
суниці та полуниці	1.5	1.5	1.6	0.6	1.5	1.0	1.0	1.2
малина	0.9	0.9	0.9	0.9	0.9	0.8	0.9	0.9
смородина	2.7	2.3	2.1	2.1	2.4	1.1	1.9	1.8
агрус	1.2	0.9	0.8	0.8	0.9	0.4	0.7	0.7
Виноград	1.4	1.3	1.3	1.1	1.3	1.2	1.2	1.2
Урожайність з 1 га площі насаджень в плодоносному віці, центнерів								
Плоди і ягоди - всього	83.0	68.1	69.9	66.8	77.7	62.7	76.6	76.9
у тому числі :								
зерняткові	113.7	90.4	95.7	95.7	108.5	82.1	102.7	104.9
з них :								
яблуня	121.6	95.7	101.3	101.2	116.4	73.0	98.9	101.6
груша	78.8	66.3	70.0	70.0	68.7	131.8	122.4	122.4
айва	55.5	63.0	38.2	35.5	49.1	39.1	41.4	37.7
кісточкові	46.1	41.8	39.0	39.4	40.2	46.3	52.6	47.9
з них :								
слива	56.3	48.6	44.0	44.0	47.1	76.7	76.7	66.8
вишня	39.0	36.7	36.1	36.1	34.2	21.1	30.5	30.5
черешня	36.4	32.6	33.4	33.4	34.5	29.0	32.3	31.9
горіхоплідні	46.5	32.3	32.7	4.3	26.5	15.5	15.5	19.2

Закінчення табл. 1.37.

	2000	2001	2002	2003	2004	2005	2006	2007
ягоди	77.6	68.1	65.3	55.9	69.3	41.4	54.0	54.8
з них :								
суниці та полуниці	41.7	40.1	41.4	16.7	38.8	26.7	27.4	31.0
малина	63.8	62.5	62.2	72.0	66.7	58.6	65.8	65.5
смородина	122.4	104.8	97.3	17.3	112.7	52.8	87.6	84.5
агрус	121.7	95.6	85.1	85.1	86.7	44.3	72.0	67.4
Виноград	159.0	141.0	140.6	123.6	147.2	136.1	135.0	136.1
Площа насаджень у плодоносному віці, тисяч гектарів								
Плодоягідні насадження	10.8	11.0	11.1	11.1	11.5	11.6	11.7	11.7
у тому числі :								
зерняткові	5.5	5.7	5.8	5.8	6.2	6.3	6.3	6.4
з них :								
яблуня	4.5	4.7	4.8	4.8	5.2	5.3	5.3	5.3
груша	1.0	1.0	1.0	1.0	1.0	1.0	1.0	1.0
айва	0.0	0.0	0.0	0.0	0.0	0.0	0.0	0.0
кісточкові	3.5	3.5	3.5	3.5	3.5	3.5	3.5	3.5
з них :								
слива	1.3	1.3	1.3	1.3	1.3	1.4	1.4	1.4
вишня	1.4	1.4	1.4	1.4	1.4	1.5	1.5	1.5
черешня	0.3	0.3	0.3	0.3	0.3	0.3	0.3	0.3
горіхоплідні	1.0	1.0	1.0	1.0	1.0	1.1	1.0	1.0
ягоди	0.8	0.8	0.8	0.8	0.8	0.8	0.8	0.8
з них :								
суниці та полуниці	0.4	0.4	0.4	0.4	0.4	0.4	0.4	0.4
малина	0.1	0.1	0.1	0.1	0.1	0.1	0.1	0.1
смородина	0.2	0.2	0.2	0.2	0.2	0.2	0.2	0.2
агрус	0.1	0.1	0.1	0.1	0.1	0.1	0.1	0.1
Виноград	0.1	0.1	0.1	0.1	0.1	0.1	0.1	0.1

1.38. Питома вага поголів'я худоби та птиці за категоріями господарств України

	2000	2001	2002	2003	2004	2005	2006	2007
	на кінець року; у відсотках до загальної чисельності							
Сільськогосподарські підприємства								
Велика рогата худоба	53.5	49.5	46.0	41.0	39.0	38.3	37.2	35.1
у т. ч. корови	37.3	34.1	29.7	25.7	24.2	23.8	22.8	21.9
Свині	31.6	34.7	36.8	31.0	32.5	36.9	40.4	40.9
Вівці та кози	22.0	19.9	18.2	16.2	15.4	16.6	17.5	17.9
Коні	35.6	31.4	27.7	22.6	19.4	17.7	15.8	13.4
Кролі	0.5	0.6	0.6	0.5	0.6	0.7	0.7	1.6
Птиця	20.5	25.7	28.3	29.7	33.1	41.1	43.4	47.3
Бджоли	11.7	10.9	9.9	7.5	6.4	5.5	4.8	4.3
Господарства населення								
Велика рогата худоба	46.5	50.5	54.0	59.0	61.0	61.7	62.8	64.9
у т. ч. корови	62.7	65.9	70.3	74.3	75.8	76.2	77.2	78.1
Свині	68.4	65.3	63.2	69.0	67.5	63.1	59.6	59.1
Вівці та кози	78.0	80.1	81.8	83.8	84.6	83.4	82.5	82.1
Коні	64.4	68.6	72.3	77.4	80.6	82.3	84.2	86.6
Кролі	99.5	99.4	99.4	99.5	99.4	99.3	99.3	98.4
Птиця	79.5	74.3	71.7	70.3	66.9	58.9	56.6	52.7
Бджоли	88.3	89.1	90.1	92.5	93.6	94.5	95.2	95.7

1.39. поголів'я худоби та кролів у господарствах населення

	2000	2001	2002	2003	2004	2005	2006	2007
	на кінець року, тисяч голів							
Велика рогата худоба	462.2	479.6	467.3	406.8	351.8	322.1	313.9	285.6
у тому числі:								
корови	300.8	308.2	299.3	271.9	246.2	221.1	201.4	180.5
Свині	241.0	244.2	249.5	234.5	206.8	196.6	210.7	202.3
у тому числі:								
основні								
свиноматки	11.9	11.0	12.1	11.5	10.4	12.7	11.2	9.3
Вівці та кози	32.8	33.5	32.8	28.4	25.7	22.5	20.8	19.7
у тому числі:								
вівці	7.6	7.7	7.3	5.3	4.6	4.4	4.2	3.9
кози	25.2	25.8	25.5	23.1	21.1	18.1	16.6	15.8
Коні	54.1	57.4	60.1	61.6	59.7	57.5	56.4	54.4
Кролі	220.8	234.5	255.6	255.4	239.1	226.9	220.1	233.3
Бджолосім'ї, тис.сімей*)	26.5	28.4	29.5	46.5	61.5	71.7	72.1	72.9

1.40. Питома вага худоби, яка знаходиться в особистій власності господарств населення, в загальній чисельності поголів'я усіх категорій господарств

	2000	2001	2002	2003	2004	2005	2006	2007
	у відсотках							
Велика рогата худоба	81.7	84.6	87.2	89.0	89.1	88.8	88.8	90.0
у тому числі:								
корови	89.3	91.2	93.2	94.2	94.3	93.9	93.6	94.0
Свині	92.4	90.3	87.7	89.1	88.4	85.4	82.7	79.8
Вівці та кози	97.9	97.7	97.6	96.9	96.3	95.7	95.9	93.8
у тому числі:								
вівці	93.4	91.3	91.2	88.3	85.1	84.5	83.4	77.5
кози	99.7	99.7	99.7	99.2	99.2	99.1	99.2	99.0
Коні	81.3	85.1	88.2	91.1	92.7	93.8	94.6	96.1
Кролі	99.9	100.0	100.0	99.9	100.0	100.0	100.0	98.3
Бджолосім'ї	76.4	79.1	83.6	91.2	93.1	94.2	95.0	95.4

*) розрахунково

1.41. Темпи зміни чисельності поголів'я худоби в господарствах населення

	2000	2001	2002	2003	2004	2005	2006	2007
	у відсотках до попереднього року							
Велика рогата худоба	107.5	103.8	97.4	87.0	86.5	91.6	97.5	91.0
у тому числі:								
корови	102.6	102.5	97.1	90.8	90.5	89.8	91.1	89.6
Свині	100.1	101.3	102.2	94.0	88.2	95.1	107.2	96.0
Вівці та кози	107.2	102.3	97.9	86.6	90.5	87.4	92.4	94.7
у тому числі:								
вівці	99.1	100.7	94.8	73.4	86.8	95.1	95.5	92.9
кози	110.0	102.8	98.8	90.4	91.3	85.7	91.7	95.2
Коні	115.1	106.1	104.7	102.5	62.0	96.4	98.1	96.5
Кролі	105.0	106.2	109.0	99.9	132.3	94.9	97.0	106.0

1.42. Наявність птиці в господарствах населення

Роки	Поголів'я птиці всіх видів на кінець року	Довідково: питома вага птиці в господарствах населення в загальній чисельності у всіх категоріях господарств	2007 рік до попередніх років	
			тисяч голів	у відсотках
2000	5841.6		93.2	93.3
2001	5876.6		88.9	92.7
2002	5988.2		86.6	91.0
2003	5784.6		88.7	94.2
2004	5674.7		85.8	96.0
2005	5447.7		75.8	93.8
2006	5109.9		71.1	95.8
2007	4895.3		67.4	X

1.43. Зміна поголів'я худоби у господарствах населення, тисяч голів

Велика рогата худоба

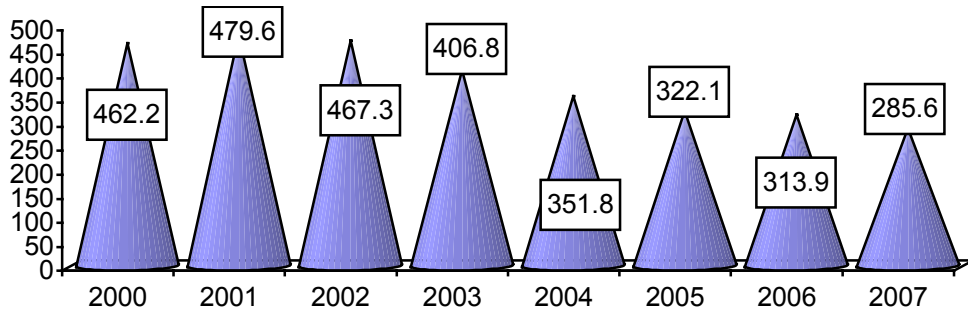

Корови

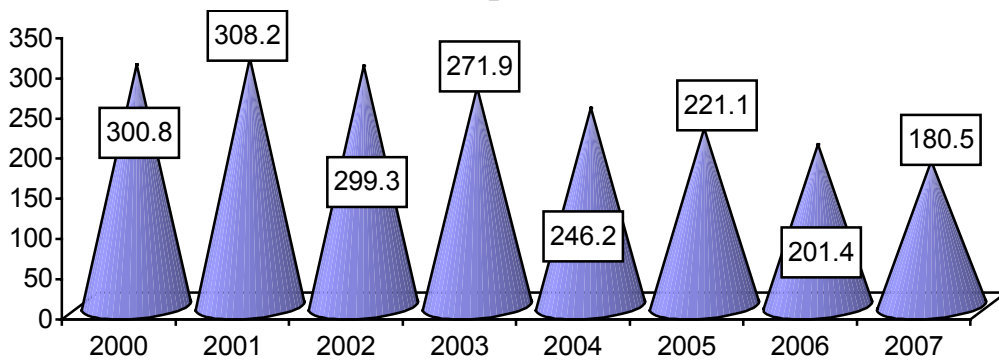

Свині

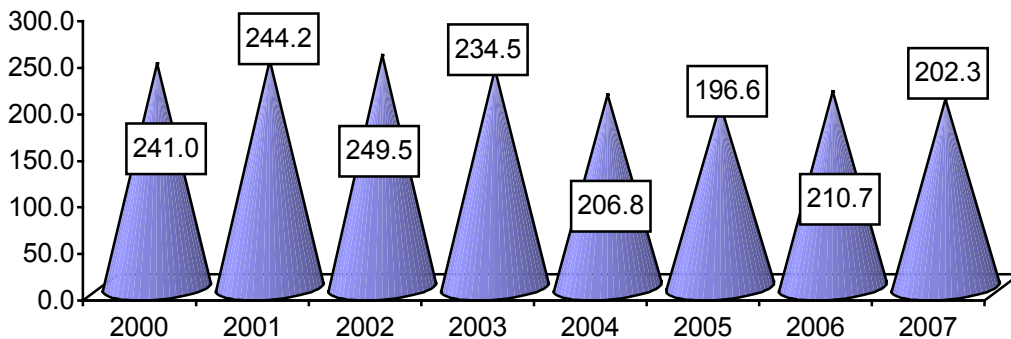

Вівці та кози

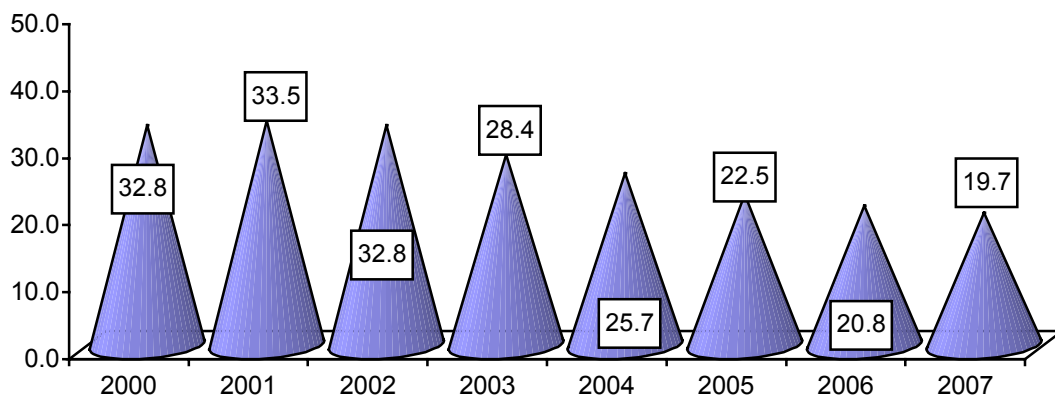

1.44. Щільність продуктивної худоби, яка знаходиться в особистій власності господарств населення сільської місцевості, з розрахунку на 100 господарств

	2000	2001	2002	2003	2004	2005	2006	2007
	на кінець року; голів							
Великої рогатої худоби	126	132	129	112	97	92	97	84
у тому числі								
корів	82	84	82	75	68	63	62	53
Свиней	63	64	65	61	54	55	65	58
Овець	2.1	2.1	2.0	1.5	1.3	1.2	1.2	1.1
Кіз	5.0	5.1	5.1	4.6	4.2	4.0	5.1	3.5

1.45. Число господарств населення сільської місцевості, що не мають в особистій власності продуктивної худоби на кінець року

	2000	2001	2002	2003	2004	2005	2006	2007
	тисяч							
Число наявних господарств	335.7	333.1	331.1	329.3	327.7	331.3	323.1	322.6
Усіх видів худоби	63.5	68.2	69.1	75.6	79.1	87.0	88.0	94.7
Великої рогатої худоби,								
включаючи корів	115.9	114.4	117.7	127.8	137.1	151.4	156.4	167.7
Корів	121.0	118.3	121.8	132.4	141.9	156.5	162.2	174.4
Свиней	185.5	177.0	177.1	184.5	198.4	212.4	206.4	212.0
Овець	333.6	331.2	327.8	327.9	328.9	329.9	321.6	321.5
Кіз	324.4	321.4	319.9	321.8	321.0	321.4	322.5	313.7

1.46. У відсотках до числа наявних господарств

	2000	2001	2002	2003	2004	2005	2006	2007
Усіх видів продуктивної худоби	18.9	20.5	20.9	23.0	24.1	26.2	27.2	29.4
Великої рогатої худоби	34.5	34.4	35.6	38.8	41.8	45.6	48.4	52.0
Корів	36.0	35.5	36.8	40.2	43.3	47.2	50.2	54.1
Свиней	55.3	53.1	53.5	56.0	60.5	64.0	63.8	65.7
Овець	99.4	99.4	99.0	99.6	99.8	99.5	99.5	99.7
Кіз	96.6	96.5	96.6	97.7	98.0	96.9	99.8	97.2

1.47. Продуктивність худоби та птиці в господарствах населення

	2000	2001	2002	2003	2004	2005	2006	2007
Середній надій молока від однієї корови, кг	3273	3270	3271	3207	3386	3628	3882	3895
Середній настриг вовни з однієї вівці, кг	2.7	2.8	2.9	2.7	2.8	2.8	2.7	2.6
Отримано приплоду з розрахунку на 100 маток, голів								
телят	95	95	95	95	96	96	97	97
поросят	1778	1780	1894	1890	1890	1885	1922	1838
ягнят і козенят	79	66	67	67	67	67	67	68
Довідково – продуктивність корів та вихід приплоду на 100 маток у сільськогосподарських підприємствах:								
середній надій молока від однієї корови, кг	1913	2338	2140	2013	2467	2705	2605	2297
середній настриг вовни з однієї вівці, кг	0.8	0.9	0.6	0.6	1.0	1.3	1.6	1.3
отримано приплоду з розрахунку на 100 маток, голів								
телят	68	65	62	56	61	76	71	66
поросят	645	1085	1129	723	986	1038	1046	878
ягнят і козенят	49	50	67	67	73	50	61	68

1.48. Виробництво шкур

	2000	2001	2002	2003	2004	2005	2006	2007
	тисяч штук							
Великі шкури	225.5	256.6	283.4	313.8	283.3	226.7	207.0	213.3
Дрібні шкури (без каракульських), включаючи хутросировину	106.7	81.6	89.9	101.7	90.3	59.9	61.0	67.1
Свинячі шкури	2.1	1.1	1.2	1.3	1.3	1.1	1.1	...
Кролячі шкури	248.0	253.0	272.3	283.8	286.6	272.3	264.1	279.8

1.49. Надходження на переробні підприємства основних видів продукції рослинництва та тваринництва господарствами населення

	2000	2001	2002	2003	2004	2005	2006	2007
	тисяч тонн							
Цукрових буряків (фабричних)	212.0	253.4	289.0	296.9	332.1	156.9	221.2	101.3
Худоби та птиці (у живій вазі) продано з розрахунку на один двір сільської місцевості, кг	20.2	13.9	14.3	20.1	19.0	22.1	26.9	37.1
Молока продано з розрахунку на одну корову в сільській місцевості, кг	58	40	42	59	56	65	81	115
Молока продано з розрахунку на один двір сільської місцевості, кг	51.9	90.0	61.6	76.2	112.5	125.2	113.1	149.6
Молока продано з розрахунку на один двір сільської місцевості, кг	184	320	214	272	488	543	511	560
Молока продано з розрахунку на один двір сільської місцевості, кг	151	262	180	223	331	378	341	464

1.50. Питома вага надходжень на переробні підприємства основних видів сільськогосподарської продукції господарствами населення у всіх категоріях господарств

	2000	2001	2002	2003	2004	2005	2006	2007
	у відсотках							
Цукрових буряків (фабричних)	53.5	63.4	68.5	71.8	64.2	53.3	36.7	20.4
Худоби та птиці	82.7	76.8	83.4	76.4	74.8	68.2	73.7	66.2
Молока	58.5	70.3	70.1	78.9	83.4	85.0	60.8	67.5

1.51. Зміна обсягів надходжень на переробні підприємства основних продуктів тваринництва господарствами населення, тисяч тонн

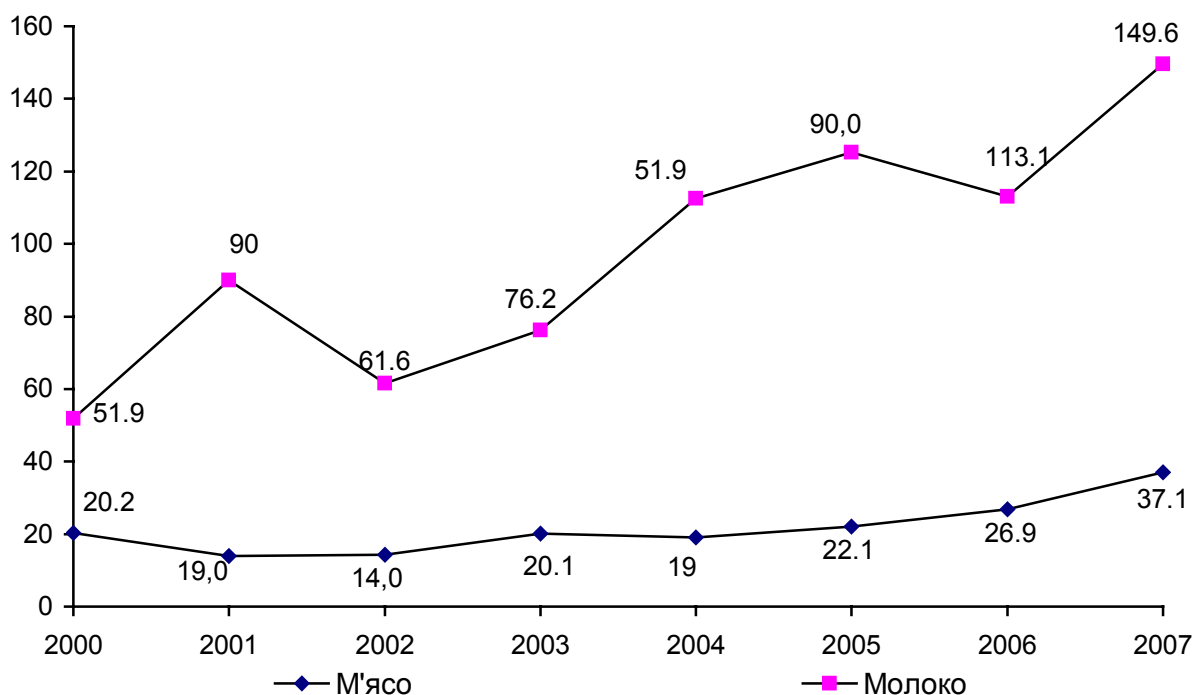

1.52. Наявність тракторів і зернозбиральних комбайнів у господарствах населення сільської місцевості

	Трактори (без тракторів, на яких змонтовані землерийні, меліоративні та інші машини)	Зернозбиральні комбайни
На кінець року:		
2000		
Кількість штук	7200	147
у % до загальної кількості сільгосптехніки в області	43.9	5.4
2001		
Кількість штук	7671	258
у % до загальної кількості сільгосптехніки в області	48.8	9.8
2002		
Кількість штук	8409	433
у % до загальної кількості сільгосптехніки в області	54.4	17.1
2003		
Кількість штук	8798	554
у % до загальної кількості сільгосптехніки в області	57.9	22.1
2004		
Кількість штук	8929	631
у % до загальної кількості сільгосптехніки в області	60.7	25.9
2005		
Кількість штук	10031	861
у % до загальної кількості сільгосптехніки в області	67.6	5.8
2006		
Кількість штук	10400	1088
у % до загальної кількості сільгосптехніки в області	68.4	41.5
2007		
Кількість штук	10894	1195
у % до загальної кількості сільгосптехніки в області	71.7	47.0

1.53. Благоустрій населених пунктів

	2000	2001	2002	2003	2004	2005	2006	2007
	на кінець року							
Кількість населених пунктів, які мають:								
водопровід								
міст	43	43	43	43	43	42	43	43
селищ міського типу	23	23	23	23	23	24	25	25
сільських населених пунктів	156	154	143	150	150	147	146	145
каналізацію								
міст	37	37	37	38	37	37	37	37
селищ міського типу	15	15	15	15	15	15	16	16
сільських населених пунктів	40	41	41	41	41	41	41	40
постачання тільки природним, природним та зрідженим газом:								
міст	38	38	38	39	40	41	41	41
селищ міського типу	28	28	28	29	29	29	29	30
сільських населених пунктів	803	803	845	856	903	953	1035	1120
тільки зрідженим газом:								
міст	5	5	5	4	3	3	3	3
селищ міського типу	7	7	7	6	6	5	5	4
сільських населених пунктів	811	811	811	805	768	727	531	507

Закінчення табл. 1.53.

	2000	2001	2002	2003	2004	2005	2006	2007
	на кінець року							
У відсотках до загальної кількості								
Кількість населених пунктів, які мають:								
водопровід								
міст	100	100	100	100	95.5	95.5	97.7	97.7
селищ міського типу	65.7	65.7	65.7	65.7	70.6	70.6	73.5	73.5
сільських населених пунктів	8.3	7.7	8.1	8.1	7.9	7.9	7.9	7.8
каналізацію								
міст	83.3	86.0	86.0	86.0	88.4	84.1	84.1	84.1
селищ міського типу	51.4	42.8	42.8	42.8	42.9	42.9	47.1	47.1
сільських населених пунктів	2.2	2.2	2.2	2.2	2.2	2.2	2.2	2.2
постачання тільки природним, природним та зрідженим газом:								
міст	88.4	88.4	88.4	90.7	93.0	93.2	93.2	93.2
селищ міського типу	80.0	80.0	80.0	82.9	82.9	85.3	85.3	88.3
сільських населених пунктів	43.3	43.3	45.7	46.3	48.8	51.5	55.9	60.6
тільки зрідженим газом:								
міст	11.6	11.6	11.6	9.3	7.0	6.8	6.8	6.8
селищ міського типу	20.0	20.0	20.0	17.1	17.1	14.7	14.7	11.8
сільських населених пунктів	43.8	43.8	43.9	43.5	41.5	39.3	28.7	27.4

1.54. Сільський житловий фонд

	2000	2003	2004	2005	2006	2007
Загальна площа на кінець року, тис. м ²	22267.1	22719.0	22995.8	23135.6	23353.0	23584.8
Сільський житловий фонд у відсотках до житлового фонду області	44.5	45.1	45.1	45.1	45.0	45.1
Загальна площа житла, м ² :						
на одного сільського жителя	21.1	21.6	22.0	22.4	22.7	23.2
на одного міського жителя	17.1	17.8	18.0	18.1	18.4	18.5

1.55. Обладнання житлового фонду

	2000	2002	2003	2004	2005	2006	2007
	у відсотках, на кінець року						
Сільська місцевість							
Загальна площа, обладнана:							
водопроводом	10.5	10.8	11.1	12.1	13.7	14.3	15.5
каналізацією	7.5	8.3	8.4	9.6	10.7	11.3	12.3
центральним опаленням	13.9	14.2	14.4	14.8	15.4	16.0	16.5
газом	80.9	81.2	81.6	81.8	81.7	81.4	82.4
гарячим водопостачанням	4.5	4.3	4.5	4.7	4.5	4.7	4.8
ваннами	6.8	7.2	7.3	7.7	9.0	9.6	11.1
підлоговими електроплитами	0.1	0.1	0.1	0.1	0.1	0.1	0.1
Міська місцевість							
Загальна площа, обладнана:							
водопроводом	82.3	84.1	83.6	83.6	83.1	82.2	83.0
каналізацією	82.1	83.9	83.5	83.5	82.9	82.1	82.9
центральним опаленням	65.0	65.3	64.7	64.8	64.4	64.5	65.2
газом	91.3	91.2	90.7	91.2	91.4	91.1	91.3
гарячим водопостачанням	66.8	64.0	64.9	68.5	69.6	68.2	68.0
ваннами	74.5	77.2	76.5	76.4	77.4	75.5	76.1
підлоговими електроплитами	3.5	3.7	3.8	3.9	3.9	3.9	3.6

1.56. Заклади освіти та культури у сільській місцевості

	2000	2003	2004	2005	2006	2007
	на кінець року					
Кількість дошкільних навчальних закладів	191	186	183	188	198	218
У них дітей, осіб	4386	4713	4753	5338	6183	7009
у % до загальної кількості дітей відповідного віку	7	8	9	10	12	13
Кількість загальноосвітніх закладів	1126	1123	1119	1117	1112	1109
У них учнів, осіб	156080	145757	139953	132566	126544	118870
Кількість клубних закладів	1271	1265	1263	1256	1259	1260
Кількість місць у клубних закладах у розрахунку на 100 осіб	19	20	20	20	20	20
Кількість масових та універсальних бібліотек	1180	1172	1167	1154	1154	1153
Бібліотечний фонд: всього, примірників з розрахунку на 100 осіб	692	675	673	672	676	674
Кількість демонстраторів кіно(відео) установок	248	144	44	41	59	88
Кількість відвідувань кіносеансів у середньому на одного жителя	0.03	0.04	0.05	0.04	0.04	0.03

1.57. Будівництво об'єктів соціально-культурної сфери у сільській місцевості

	2001	2002	2003	2004	2005	2006	2007
Введено в експлуатацію житлових будинків, тис. метрів квадратних загальної площі, всього	93.2	104.7	114.4	181.2	155.5	142.6	224.0
Кількість збудованих квартир, тис.одиниць	0.7	0.7	0.7	1.1	0.9	0.8	1.3
Введено в експлуатацію середніх навчальних закладів, місць	744	545	1260	3028	828	798	366
амбулаторно-поліклінічних закладів, відвідувань за зміну	-	-	-	-	30	282	27
клубів та будинків культури, місць	150	-	-	-	-	-	150

2.1. Основні загальні характеристики сільських домогосподарств України

	2004	2005	2006
Усі домогосподарства			
Середній розмір площі землі домогосподарства, га	1.04	1.08	1.21
Питома вага земельних часток-паїв та орендованих ділянок у загальній площі землі домогосподарств, %	44.3	42.3	47.9
Середній загальний розмір земельних часток-паїв та орендованих ділянок, га	2.39	3.05	3.17
Процентне співвідношення домогосподарств, що оцінюють якість ґрунту своїх земельних ділянок як			
добру	19.7	21.2	22.0
середню	74.6	73.7	72.1
погану	5.7	5.1	5.9
Процентне співвідношення домогосподарств, які очолюють			
чоловіки	53.4	50.9	52.1
жінки	46.6	49.1	47.9
Середній вік голів домогосподарств, років	58	60	59
чоловіків	54	56	55
жінок	62	63	63
У тому числі домогосподарства з розміром землі 1,01 га і більше			
Середній розмір площі землі домогосподарства, га	3.65	3.77	4.14
Питома вага земельних часток-паїв та орендованих ділянок у загальній площі землі домогосподарств, %	66.5	63.1	67.4
Середній загальний розмір земельних часток-паїв та орендованих ділянок, га	2.88	3.47	3.54
Процентне співвідношення домогосподарств, що оцінюють якість ґрунту своїх земельних ділянок як			
добру	21.1	17.9	16.9
середню	73.0	76.7	77.2
погану	5.9	5.4	5.9
Процентне співвідношення домогосподарств, які очолюють			
чоловіки	60.9	61.8	61.2
жінки	39.1	38.2	38.8
Середній вік голів домогосподарств, років	57	59	59
чоловіків	55	55	56
жінок	61	63	62

2.2. Розподіл сільських домогосподарств за площею землі України

	Кількість домогосподарств			Площа землі домогосподарств		
	2004	2005	2006	2004	2005	2006
	у відсотках					

Домогосподарства з площею землі, га

до 0,50	50.3	50.8	49.2	13.6	13.6	11.7
у тому числі						
до 0,25	23.2	22.4	22.5	3.5	3.3	3.1
0,26–0,50	27.1	28.4	26.7	10.1	10.3	8.6
0,51–1,00	31.2	30.3	30.2	21.6	20.2	18.0
1,01 і більше	18.5	18.9	20.6	64.8	66.2	70.3
у тому числі						
1,01–5,00	15.7	16.0	17.2	27.9	28.2	27.5
5,01–10,00	1.7	1.7	2.2	11.2	11.1	12.5
10,01 і більше	1.1	1.2	1.2	25.7	26.9	30.3

2.3. Компактність розташування земельних ділянок сільських домогосподарств України

	2004	2005	2006
	у відсотках		

Усі домогосподарства

Домогосподарства, земельні ділянки яких знаходяться не в єдиному масиві

44.2 44.5 46.6

Середня віддаленість земельних ділянок, км

1.6 1.7 1.6

У т. ч. домогосподарства з розміром землі 1,01 га і більше

Домогосподарства, земельні ділянки яких знаходяться не в єдиному масиві

91.2 92.8 92.9

Середня віддаленість земельних ділянок, км

2.3 2.3 2.1

2.4. Особисті селянські господарства України

	2005	2006
Загальна кількість господарств, тис.¹	4915.3	4817.8
з них господарства, які утримують худобу та птицю мають у приватній власності сільськогосподарську техніку	3824.2	3699.7
Площа земельних ділянок, тис.га у тому числі²	6760.1	6700.5
для будівництва, обслуговування житлового будинку, господарських будівель	834.6	869.7
для ведення особистого селянського господарства	3060.4	3015.3
для ведення товарного сільськогосподарського виробництва	2796.2	2746.4
з них взятих в оренду	387.2	353.1
Чисельність худоби, тис. голів		
великої рогатої худоби	3309.5	3258.2
у т.ч. корів	2351.8	2204.0
свиней	3509.4	3790.5
У середньому на одне господарство		
Площа земельних ділянок, га	1.38	1.39
у тому числі ²		
для будівництва, обслуговування житлового будинку, господарських будівель	0.17	0.18
для ведення особистого селянського господарства	0.62	0.63
для ведення товарного сільськогосподарського виробництва	0.57	0.57
з них взятих в оренду	0.08	0.07
Чисельність худоби, голів		
великої рогатої худоби	0.67	0.68
у т.ч. корів	0.48	0.46
свиней	0.71	0.79

¹ Домогосподарства, місце проживання яких зареєстровано на території сільських населених пунктів і членам яких відповідно до чинного законодавства надані земельні ділянки з цільовим призначенням "для ведення особистого селянського господарства" (включаючи ділянки, які були надані раніше з цільовим призначенням "для ведення особистого підсобного господарства").

² За видами *цільового* призначення, передбаченими Земельним кодексом України.

2.5. Обробіток землі в сільських домогосподарствах України

	2004	2005	2006
	у відсотках		
Усі домогосподарства			
Домогосподарства, які використовують для обробітку землі			
ручну працю	90.2	89.6	94.0
коней, волів	33.3	33.6	34.8
трактор	63.7	66.9	69.6
<u>Довідково:</u> частка домогосподарств, що не обробляли землю, %	2.5	1.8	1.2
У т. ч. домогосподарства з розміром землі 1,01 га і більше			
Домогосподарства, які використовують для обробітку землі			
ручну працю	88.4	89.9	94.9
коней, волів	46.3	47.8	50.0
трактор	73.8	74.1	75.8
<u>Довідково:</u> частка домогосподарств, що не обробляли землю, %	0.2	0.4	0.3

2.6. Використання добрив та засобів захисту рослин у сільських домогосподарствах України

	Усі домогосподарства			У т. ч. домогосподарства з площею землі 1,01 га і більше		
	2004	2005	2006	2004	2005	2006
	у відсотках					
Домогосподарства, що використовують						
мінеральні добрива	27.9	56.2	54.1	45.6	66.8	69.8
органічні добрива	73.9	89.0	84.7	84.3	93.7	92.4
засоби захисту рослин	73.0	86.7	85.8	74.3	86.8	87.3

2.7. Здійснення окремих заходів з ефективного ведення господарства сільськими домогосподарствами України

	Усі домогосподарства		У т. ч. домогосподарства з площею землі 1,01 га і більше	
	2005	2006	2005	2006
	у відсотках			
Домогосподарства, що використовують безплужний обробіток землі	12.8	5.8	12.9	8.1
районовані сорти сільськогосподарських рослин	27.1	23.5	27.3	25.7
вапнування ґрунтів	3.4	3.3	4.4	5.2
сівозміну	49.4	48.6	55.7	58.4
іригацію земель	8.1	6.2	6.7	5.4
племінних плідників штучне запліднення тварин	37.2	19.8	39.2	29.9
ветеринарні перевірки санітарну обробку тваринницьких приміщень	71.6	52.7	79.9	74.5
санітарний контроль якості молока	66.3	54.6	69.1	66.5
	48.5	28.2	51.8	43.3

2.8. Застосування найманої праці в сільських домогосподарствах України

	2004	2005	2006
	у відсотках		
Усі домогосподарства			
Домогосподарства, що залучають найманих працівників	15.1	18.0	17.6
	100.0	100.0	100.0
у тому числі			
постійно	5.1	6.9	5.0
для сезонних робіт	42.3	48.5	56.2
разово	52.6	44.6	38.8
У т. ч. домогосподарства з розміром землі 1,01 га і більше			
Домогосподарства, що залучають найманих працівників	25.3	27.2	23.3
	100.0	100.0	100.0
у тому числі			
постійно	3.8	4.4	5.6
для сезонних робіт	56.6	60.8	65.4
разово	39.6	34.8	29.0

2.9. Освітній рівень голів сільських домогосподарств України

	Чоловіки			Жінки		
	2004	2005	2006	2004	2005	2006
	у відсотках					
Голови домогосподарств, що мають освіту						
повну вищу	6.6	8.2	7.1	4.1	5.5	5.6
базову вищу	3.8	3.1	4.0	4.7	3.6	3.4
неповну вищу	5.7	6.9	7.2	4.9	6.9	7.2
повну загальну середню	41.0	41.8	45.3	24.2	24.9	27.6
базову загальну середню	25.4	24.6	23.3	22.1	22.7	23.4
початкову загальну	15.9	14.2	12.1	32.7	30.7	27.9
Голови домогосподарств, що не мають початкової загальної освіти						
	1.3	1.0	0.9	6.2	4.9	4.1
Голови домогосподарств неписьменні						
	0.4	0.2	0.1	1.1	0.8	0.8

2.10. Кількість домогосподарств, їх розмір та склад у 2006 році (за даними вибіркового обстеження умов життя домогосподарств)

	Всі домогосподарства	у тому числі проживають	
		у міських поселеннях	у сільській місцевості
Кількість домогосподарств:			
тисяч	830.0	524.2	305.8
у відсотках	100.0	63.2	36.8
Середній розмір домогосподарства (осіб)	3.04	2.86	3.35
Розподіл складу домогосподарства, у %			
діти у віці :			
діти до 7 років	6.3	7.2	5.1
діти до 14 років	9.0	8.2	10.1
підлітки у віці 14-17 років	7.3	7.1	7.8
чоловіки 18-59 років	28.7	30.2	26.6
чоловіки 60 років і старші	6.9	5.7	8.5
жінки 18-54 років	26.8	29.9	22.0
жінки 55 років і старші	15.0	11.7	19.9
Частка домогосподарств, які складаються, у % :			
з однієї особи	19.5	18.8	20.6
з двох осіб	21.7	20.8	23.4
з трьох осіб	21.3	27.3	11.0
з чотирьох осіб	18.7	22.7	11.7
з п'яти осіб і більше	18.8	10.4	33.3

2.11. Грошові витрати домогосподарств сільської місцевості (за даними вибіркового обстеження умов життя домогосподарств)

	Грошові витрати, грн. у середньому за місяць з розрахунку на одне домогосподарство		Структура грошових витрат у відсотках	
	2005	2006	2005	2006
	Продукти харчування	440.39	507.50	49.9
Алкоголь	27.61	29.44	3.0	2.7
Тютюн	11.04	13.66	1.2	1.2
Одяг і взуття	86.69	110.49	9.9	10.0
товари	86.09	109.61	9.8	9.9
послуги	0.60	0.88	0.1	0.1
Житло, вода, електроенергія, газ та інші види палива	65.97	80.27	7.5	7.2
товари	58.13	73.85	6.6	6.6
послуги	7.84	6.42	0.9	0.6
<i>Довідково:</i> оплата житла, комунальних продуктів та послуг	46.18	51.79	5.2	4.7
Меблі, предмети домашнього побуту, побутова техніка та щоденне обслуговування житла	26.62	36.53	3.0	3.3
товари	25.91	36.15	2.9	3.3
послуги	0.71	0.38	0.1	0.0
Охорона здоров'я	21.22	36.97	2.4	3.3
товари	10.74	18.01	1.2	1.6
послуги	10.48	18.96	1.2	1.7
Транспорт	14.53	20.83	1.6	1.9
товари	3.53	6.43	0.4	0.6
послуги	11.00	14.40	1.2	1.3
Зв'язок	12.90	24.94	1.5	2.2
товари	3.11	5.66	0.4	0.5
послуги	9.79	19.28	1.4	1.7
Відпочинок і культура	12.81	17.26	1.4	1.6
товари	11.64	12.14	1.3	1.1
послуги	1.17	5.12	0.1	0.5
Освіта	5.65	10.75	0.6	1.0

Продовження табл. 2.11.

	Грошові витрати, грн. у середньому за місяць з розрахунку на одне домогосподарство		Структура грошових витрат	
			у відсотках	
	2005	2006	2005	2006
Готелі, кафе і ресторани	10.44	14.71	1.2	1.3
з них харчування поза домом	10.32	14.44	1.2	1.3
Інші товари і послуги	14.18	25.42	1.6	2.3
товари	11.01	17.55	1.2	1.6
послуги	3.17	7.87	0.4	0.7
Споживчі грошові витрати	750.05	928.77	84.8	83.8
Розподіл споживчих грошових витрат:				
продовольчі товари	479.04	550.60	54.1	49.7
непродовольчі товари	210.16	279.40	23.8	25.2
послуги	60.85	98.77	6.9	8.9
<i>Довідково:</i> витрати на продовольчі товари та харчування поза домом	489.36	565.04	55.3	51.0
Витрати на особисте підсобне господарство	73.02	74.89	8.2	6.7
Допомога родичам, іншим особам	26.36	40.63	3.0	3.7
Купівля нерухомості	-	-	-	-
Капітальний ремонт, будівництво житла та інших будівель	13.28	38.42	1.5	3.5
Купівля акцій, сертифікатів, валюти, вклади до банків	20.96	23.62	2.5	2.1
Аліменти	-	1.92	-	0.2
Податки, збори, внески	0.11	0.52	0.0	0.0
Інші витрати	0.06	0.12	0.0	0.0
Неспоживчі грошові витрати	133.79	180.12	11.5	16.2
Всього грошових витрат	883.84	1108.89	100.0	100.0
Кількість домогосподарств (тисяч)	311.1	305.8	x	x
Середній розмір домогосподарства (осіб)	3.34	3.35	x	x
Кількість обстежених домогосподарств	199	202	x	x

2.12. Сукупні витрати домогосподарств сільської місцевості (за даними вибіркового обстеження умов життя домогосподарств)

	Сукупні витрати, грн. у середньому за місяць з розрахунку на одне домогосподарство		Структура сукупних витрат	
			у відсотках	
	2005	2006	2005	2006
Продукти харчування	779.61	893.78	65.4	60.3
Алкоголь	28.37	30.26	2.4	2.1
Тютюн	11.04	13.68	0.9	0.9
Одяг і взуття	86.69	110.49	7.2	7.4
товари	86.09	109.61	7.2	7.3
послуги	0.6	0.88	0.0	0.1
Житло, вода, електро- енергія, газ та інші види палива	70.04	87.16	5.9	5.8
товари	62.20	80.69	5.2	5.4
послуги	7.84	6.47	0.7	0.4
<i>Довідково:</i> оплата житла, комунальних продуктів та послуг з них сума пільг та субсидій	50.25	58.68	4.2	4.0
	4.07	6.89	0.3	0.5
Меблі, предмети домашнього побуту, побутова техніка та щоденне обслуговування житла	26.62	36.53	2.2	2.5
товари	25.91	36.15	2.1	2.5
послуги	0.71	0.38	0.1	0.0
Охорона здоров'я	24.45	43.30	2.1	2.9
товари	10.85	18.01	1.0	1.2
послуги	13.6	25.29	1.1	1.7
<i>довідково:</i> сума пільг та дотацій на товари і послуги з охорони здоров'я	3.23	6.33	0.3	0.4

Продовження табл. 2.12.

	Сукупні витрати, грн. у середньому за місяць з розрахунку на одне домогосподарство		Структура сукупних витрат	
			у відсотках	
	2005	2006	2005	2006
Транспорт	16.29	23.10	1.4	1.6
товари	3.53	6.43	0.3	0.5
послуги	12.76	16.67	1.1	1.1
з них: сума пільг на проїзд в транспорті	1.76	2.27	0.1	0.2
Зв'язок	13.11	25.02	1.1	1.7
товари	3.11	5.66	0.3	0.3
послуги	10.00	19.36	0.8	1.4
з них сума пільг на оплату телефону	0.21	0.08	0.0	0.0
Відпочинок і культура	12.81	17.26	1.1	1.2
товари	11.64	12.14	1.0	0.8
послуги	1.17	5.12	0.1	0.4
з них сума пільг на оплату путівок (крім лікування)	-	-	-	-
Освіта	5.65	10.75	0.5	0.7
Готелі, кафе і ресторани	10.44	14.71	0.9	1.0
з них харчування поза домом	10.32	14.44	0.9	1.0
Інші товари і послуги	14.18	25.42	1.2	1.7
товари	11.01	17.55	0.9	1.2
послуги	3.17	7.87	0.3	0.5
Споживчі сукупні витрати	1099.3	1331.46	92.3	89.8
Розподіл споживчих сукупних витрат:				
продовольчі товари	819.02	937.72	68.7	63.3
непродовольчі товари	214.34	286.24	18.0	19.2
послуги	65.94	107.50	5.6	7.3

Закінчення табл. 2.12.

	Сукупні витрати, грн. у середньому за місяць з розрахунку на одне домогосподарство		Структура сукупних витрат	
			у відсотках	
	2005	2006	2005	2006
<i>Довідково:</i> витрати на продовольчі товари та харчування поза домом	829.34	952.16	69.6	64.3
Неспоживчі сукупні витрати	91.44	150.87	7.7	10.2
допомога родичам, іншим особам	43.80	66.50	3.7	4.5
купівля акцій, нерухомості,будівниц тво, капремонт, вклади до банків	34.24	62.04	2.9	4.2
інші витрати	13.40	22.33	1.1	1.5
Всього сукупних витрат	1190.74	1482.33	100.0	100.0
Кількість домогосподарств (тисяч	311.1	305.8	x	x
Середній розмір домогосподарства (осіб)	3.34	3.35	x	x
Кількість обстежених домогосподарств	199	202	x	x

2.13. Грошові доходи і сукупні ресурси домогосподарств сільської місцевості (за даними вибіркового обстеження умов життя домогосподарств)

	Грошові доходи і сукупні ресурси, грн. у середньому за місяць з розрахунку на одне домогосподарство		Структура сукупних ресурсів	
			у відсотках	
	2005	2006	2005	2006
Оплата праці	520.77	691.85	36.3	37.5
Доходи від підприємницької діяльності та самозайнятості	11.22	36.89	0.8	2.0
Доходи від продажу сільськогосподарської продукції	104.14	137.68	7.3	7.4
Доходи від продажу особистого і домашнього майна	0.82	1.67	0.1	0.1
Доходи від продажу нерухомості	-	0.93	-	0.1
Доходи від власності (дивіденди від акцій та інших цінних паперів, відсотки по вкладах, доходи від здачі внайми нерухомості тощо)	0.66	-	0.0	-
Пенсії	350.20	419.49	24.5	22.7
Стипендії	6.70	7.71	0.5	0.4
Допомоги, пільги, субсидії та компенсаційні виплати, надані готівкою	36.21	42.15	2.5	2.2
у тому числі:				
допомога по безробіттю	5.22	4.51	0.4	0.2
допомога малозабезпеченим сім'ям	11.57	11.22	0.8	0.6
допомоги на дітей	17.43	21.31	1.2	1.2
субсидії та пільги готівкою на оплату житлово-комунальних послуг, електроенергії та палива	0.23	1.13	0.0	0.0

Продовження табл. 2.13.

	Грошові доходи і сукупні ресурси, грн. у середньому за місяць з розрахунку на одне домогосподарство		Структура сукупних ресурсів	
			у відсотках	
	2005	2006	2005	2006
інші допомоги	1.70	3.98	0.1	0.2
Грошова допомога від родичів та інших осіб	53.33	66.13	3.7	3.6
Аліменти	-	-	-	-
Інші грошові доходи	14.16	15.65	1.0	0.8
Грошові доходи	1098.21	1420.15	76.7	76.8
Вартість спожитої продукції, отриманої з особистого підсобного господарства та від самозаготівель	261.43	313.01	18.3	16.9
Пільги та субсидії безготівкові на оплату житлово-комунальних послуг, електроенергії та палива	4.07	6.89	0.3	0.4
Грошова оцінка допомоги від родичів та інших осіб продовольчими товарами	22.97	25.09	1.6	1.4
Негрошові доходи	293.67	353.67	20.5	19.1
Всього загальних доходів	1391.88	1773.82	97.2	95.9
Використання заощаджень, позики, повернені домогосподарству борги	40.13	75.86	2.8	4.1
Всього сукупних ресурсів	1432.01	1849.68	100.0	100.0
Кількість домогосподарств (тисяч)	311.1	305.8	x	x
Середній розмір домогосподарства (осіб)	3.34	3.35	x	x
Кількість обстежених домогосподарств	199	202	x	x

2.14. Структура сукупних ресурсів домогосподарств сільської місцевості (за даними вибіркового обстеження умов життя домогосподарств)

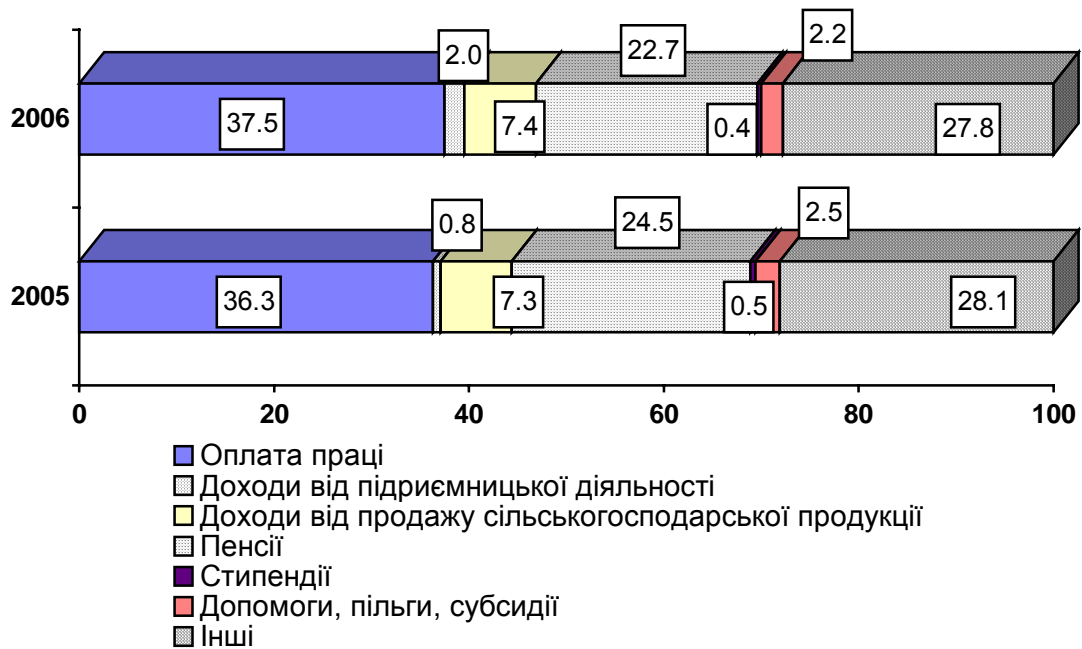

2.15. Структура грошових витрат у домогосподарствах сільської місцевості за 2006 рік

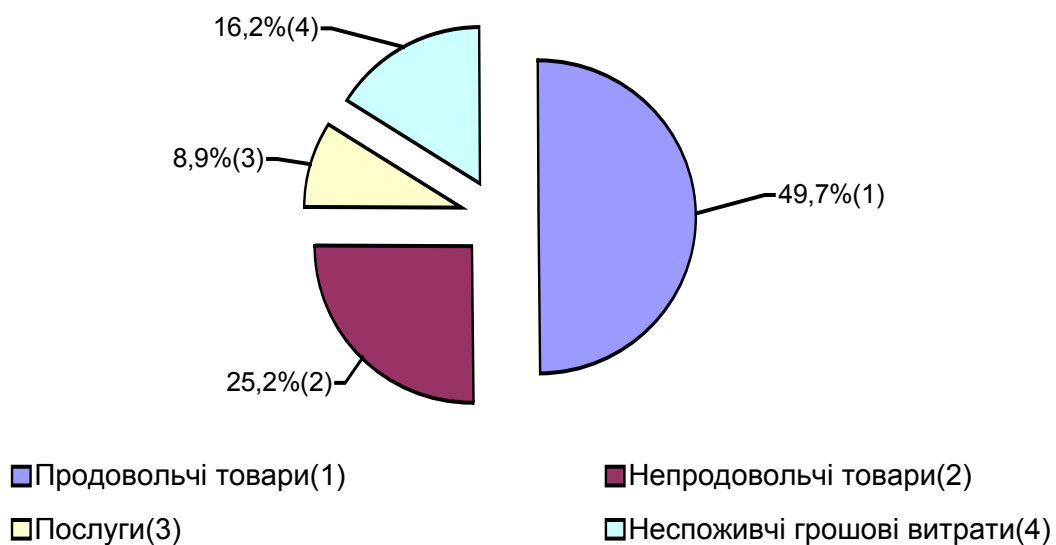

2.16. Споживання продуктів харчування в домогосподарствах сільської місцевості (за даними вибіркового обстеження умов життя домогосподарств)

	2004	2005	2006
	у середньому за місяць на одну особу, кг		
Хліб і хлібні продукти	11.1	10.8	11.1
М'ясо, м'ясопродукти та сало (в перерахунку на м'ясо)	3.0	2.7	2.9
Риба і рибопродукти	0.9	0.9	1.1
Молоко, молокопродукти та масло (в перерахунку на молоко)	32.6	30.6	34.0
Яйця, штук	15	16	16
Олія і жири:			
масло	0.3	0.3	0.4
сало та жири тваринні	0.4	0.2	0.3
олія та інші рослинні жири	2.0	1.8	1.8
Картопля	15.0	14.5	14.0
Овочі і баштанні (кавуни, дині)	9.3	8.5	8.7
Фрукти, ягоди, горіхи, виноград, кавуни, дині	2.5	2.5	2.5
Цукор (включаючи цукор, використаний на кондитерські вироби), мед	3.3	2.8	2.5

2.17. Частка спожитих продуктів харчування, вироблених в особистих підсобних господарствах сільської місцевості (за даними вибіркового обстеження умов життя домогосподарств)

	2004	2005	2006
	у середньому за місяць, відсотків		
Хліб і хлібні продукти	13.4	13.4	11.7
М'ясо і м'ясопродукти (в перерахунку на м'ясо)	29.0	33.6	30.4
Риба і рибопродукти	0.6	1.1	0.7
Молоко та сир (в перерахунку на молоко)	80.4	73.9	74.2
Яйця, штук	71.1	75.6	76.9
Олія і жири:			
масло	6.5	8.1	11.7
сало та жири тваринні	61.3	67.8	71.8
олія та інші рослинні жири	-	-	-
Фрукти, ягоди, горіхи, виноград, кавуни, дині	44.5	38.5	24.5
Овочі, картопля, гриби	87.1	86.6	83.5
Цукор (включаючи цукор, використаний на кондитерські виробы), мед	3.9	4.4	2.9
<i>Довідково:</i>			
М'ясо, м'ясопродукти та сало (в перерахунку на м'ясо)	34.5	37.5	34.1
Молоко, молокопродукти та масло (в перерахунку на молоко)	64.8	58.4	58.6
Фрукти, ягоди, горіхи, виноград	57.8	49.8	33.6
Картопля	96.3	98.6	96.9
Овочі і баштанні (кавуни, дині)	67.2	61.2	56.2

3.1. Чисельність наявного населення

	Всього населення		у тому числі сільське		Питома вага сільського населення в загальній чисельності наявного населення	
	2006	2007	2006	2007	2006	2007
	на кінець року; тисяч осіб				у відсотках	
Всього по області	2568.4	2559,8	1019.6	1011,8	39.7	39.5
Бродівський	61.9	61.5	36.0	35.6	58.2	57.9
Буський	47.8	47.3	31.5	31.1	65.9	65.7
Городоцький	70.7	70.3	46.6	46.2	65.9	65.7
Дрогобицький	74.7	74.5	68.5	68.3	91.7	91.7
Жидачівський	74.9	74.0	44.8	44.0	59.8	59.5
Жовківський	108.4	108.6	71.0	70.7	65.5	65.1
Золочівський	71.5	71.0	43.2	42.7	60.4	60.1
Кам'янка-Бузький	59.0	58.4	35.8	35.3	60.7	60.4
Миколаївський	64.3	64.0	46.8	46.5	72.8	72.7
Мостиський	58.7	58.1	43.4	42.8	73.9	73.7
Перемишлянський	42.9	42.1	32.1	31.3	74.8	74.3
Пустомитівський	110.8	110.9	96.0	96.2	86.6	86.7
Радехівський	50.4	49.8	37.5	37.0	74.4	74.3
Самбірський	71.1	70.7	60.0	59.5	84.4	84.2
Сколівський	47.4	47.2	34.7	34.5	73.2	73.1
Сокальський	94.9	94.5	60.5	60.1	63.7	63.6
Старосамбірський	79.3	79.0	61.3	61.0	77.3	77.2
Стрийський	62.3	62.2	60.0	59.9	96.3	96.3
Турківський	51.7	51.1	42.9	42.4	83.0	83.0
Яворівський	122.1	122.2	67.0	66.7	54.9	54.6
м.Львів	762.6	762.3	-	-	-	-
м.Борислав	38.2	37.9	-	-	-	-
м.Дрогобич	99.9	99.7	-	-	-	-
м.Моршин	6.3	6.2	-	-	-	-
м.Новий Розділ	27.8	27.9	-	-	-	-
м.Самбір	34.9	34.9	-	-	-	-
м.Стрий	60.7	60.5	-	-	-	-
м.Трускавець	30.0	29.9	-	-	-	-
м.Червоноград	83.2	83.1	-	-	-	-

3.2. Сільськогосподарські угіддя у володінні та користуванні громадян*)

	2000	2001	2002	2003	2004	2005	2006	2007
	на кінець року; тисяч гектарів							
Всього по області	642.8	656.8	705.6	755.1	755.0	797.6	815.1	810.2
Бродівський	23.5	24.0	25.8	27.3	27.7	27.9	30.0	34.5
Буський	18.1	19.2	20.9	24.1	25.4	39.7	31.9	29.8
Городоцький	28.2	32.2	36.8	38.1	37.8	39.3	39.4	39.4
Дрогобицький	32.5	29.6	30.7	33.0	32.8	34.4	36.4	38.0
Жидачівський	32.3	32.0	37.6	35.7	34.3	34.7	37.1	39.9
Жовківський	48.0	50.8	53.5	54.7	55.8	57.4	57.6	59.1
Золочівський	32.2	32.8	41.0	45.7	33.0	32.0	31.4	25.5
Кам'янка-Бузький	16.8	23.7	28.1	30.0	33.1	36.1	40.6	40.0
Миколаївський	20.4	20.5	21.0	22.2	22.6	24.2	26.5	27.7
Мостиський	34.1	34.9	40.1	43.5	44.1	45.2	47.4	43.5
Перемишлянський	39.9	39.6	41.1	44.0	44.3	41.6	42.5	43.5
Пустомитівський	32.2	32.5	32.8	36.3	36.8	37.2	38.5	38.1
Радехівський	27.6	31.3	35.8	42.2	36.2	45.0	44.3	43.5
Самбірський	34.3	35.0	35.5	40.9	42.5	50.5	56.0	54.0
Сколівський	30.4	26.3	25.9	26.0	26.0	26.0	26.0	26.0
Сокальський	37.0	37.8	44.4	52.7	58.7	59.7	60.1	58.7
Старосамбірський	48.7	47.4	42.4	41.1	41.7	41.8	41.9	43.1
Стрийський	25.3	25.3	28.4	30.8	34.2	33.3	34.9	34.2
Турківський	32.3	32.4	32.4	32.6	32.5	32.5	32.4	32.2
Яворівський	45.0	45.5	47.4	50.0	51.3	54.9	56.1	55.5
м.Львів	0,9	0,9	1,0	0,9	0,9	0,9	0,9	0,9
м.Борислав	0,9	0,9	0,9	0,9	0,9	0,9	0,9	0,8
м.Дрогобич	1,1	1,1	1,0	1,0	1,0	1,0	1,0	1,0
м.Моршин	0,1	0,1	0,1	0,0	0,0
м.Новий Розділ	0,3	0,3	0,3	0,3	0,3
м.Самбір	0,3	0,3	0,3	0,3	0,3	0,3	0,3	0,3
м.Стрий	0,3	0,3	0,3	0,3	0,3	0,3	0,3	0,3
м.Трускавець	0,1	0,1	0,1	0,0	0,0	0,0	0,0	0,0
м.Червоноград	0,4	0,4	0,4	0,4	0,4	0,4	0,4	0,4

*) у користуванні селянських господарств населення, включаючи колективні сади і городи

3.3. Питома вага сільськогосподарських угідь господарств населення до всіх категорій господарств

	2000	2001	2002	2003	2004	2005	2006	2007
	у відсотках							
Всього по області	56.8	59.1	64.2	69.5	71.1	75.7	77.4	77.6
Бродівський	39.4	41.3	45.8	49.8	51.1	51.9	54.9	63.1
Буський	36.9	40.3	44.6	49.9	52.5	81.4	65.5	61.3
Городоцький	55.0	63.4	73.7	76.8	79.7	84.2	84.6	86.4
Дрогобицький	63.0	63.4	65.9	70.8	70.8	74.5	79.1	83.7
Жидачівський	53.3	54.2	63.9	70.8	68.1	69.0	74.4	79.6
Жовківський	61.4	64.9	68.3	69.9	71.4	73.6	73.9	76.0
Золочівський	45.6	47.1	58.2	65.2	57.5	55.7	55.0	48.0
Кам'янка-Бузький	30.7	44.1	52.1	55.8	61.5	67.4	75.5	74.5
Миколаївський	54.4	55.4	56.6	60.5	61.6	65.9	73.0	76.5
Мостиський	63.2	64.4	76.7	83.0	83.8	87.4	91.7	89.0
Перемишлянський	78.1	76.9	80.3	86.1	87.0	89.1	91.2	93.2
Пустомитівський	59.6	60.2	60.7	66.6	67.3	67.6	70.5	69.4
Радехівський	40.4	46.3	53.4	64.1	63.3	79.7	78.7	78.5
Самбірський	51.9	52.4	53.5	61.9	64.2	76.7	85.1	82.2
Сколівський	98.7	98.9	98.5	99.2	99.2	99.2	99.2	99.2
Сокальський	38.4	39.8	46.7	56.1	62.6	63.7	64.1	62.3
Старосамбірський	87.4	88.9	89.6	90.1	91.4	91.5	91.7	94.3
Стрийський	57.8	58.3	65.4	71.5	79.9	78.0	81.2	79.5
Турківський	99.7	99.7	99.4	99.7	99.7	99.7	100.0	99.7
Яворівський	73.2	74.0	77.1	81.2	83.3	89.1	91.5	90.5
м.Львів	69.2	69.2	76.9	69.2	69.2	69.2	69.2	75.0
м.Борислав	100.0	100.0	100.0	100.0	100.0	100.0	100.0	100.0
м.Дрогобич	91.7	91.7	83.3	83.3	90.9	90.9	90.9	90.9
м.Моршин	0.0	0.0	0.0	0.0	0.0
м.Новий Розділ	100.0	100.0	100.0	100.0	100.0
м.Самбір	100.0	100.0	100.0	100.0	100.0	100.0	100.0	100.0
м.Стрий	100.0	100.0	100.0	100.0	100.0	100.0	100.0	100.0
м.Трускавець	100.0	100.0	0.0	0.0	0.0	0.0	0.0	0.0
м.Червоноград	100.0	100.0	100.0	100.0	100.0	100.0	100.0	100.0

3.4. Рілля у володінні та користуванні громадян

	2000	2001	2002	2003	2004	2005	2006	2007
	на кінець року; тисяч гектарів							
Всього по області	388.1	396.9	437.1	477.2	489.1	519.2	531.9	527.4
Бродівський	15.7	16.1	17.7	18.7	18.7	18.7	19.7	22.9
Буський	9.1	10.0	11.0	13.4	14.4	23.7	17.9	15.9
Городоцький	15.9	19.0	22.7	23.8	23.4	24.7	24.7	24.7
Дрогобицький	23.5	24.3	25.0	26.5	26.6	28.0	29.5	30.7
Жидачівський	22.4	20.6	24.9	28.0	26.4	26.9	29.0	31.0
Жовківський	32.1	34.1	35.7	36.5	37.1	38.3	38.5	39.6
Золочівський	17.1	16.9	22.5	25.4	23.0	22.0	21.6	17.7
Кам'янка-Бузький	11.5	16.8	19.9	21.1	23.4	25.1	27.7	26.5
Миколаївський	9.9	10.0	10.3	10.9	11.1	11.8	13.5	13.9
Мостиський	21.7	22.1	26.5	29.5	29.9	32.0	33.8	31.5
Перемишлянський	27.0	26.8	28.0	30.1	30.4	29.3	30.0	30.9
Пустомитівський	27.9	27.9	28.0	30.1	30.4	30.5	31.4	31.0
Радехівський	14.8	17.4	21.3	26.4	29.1	36.7	36.0	35.3
Самбірський	19.1	18.9	19.3	22.7	23.1	27.7	32.0	30.7
Сколівський	12.3	12.0	12.1	12.2	12.2	12.2	12.2	12.2
Сокальський	21.9	20.9	24.0	29.3	33.0	32.9	32.9	31.9
Старосамбірський	28.3	29.1	30.1	30.4	30.8	30.9	31.0	32.0
Стрийський	15.7	15.9	18.4	20.3	23.0	22.2	23.6	23.0
Турківський	13.6	13.7	13.7	13.7	13.8	13.7	13.7	13.7
Яворівський	26.1	21.9	23.5	25.5	26.6	29.3	30.4	29.9
м.Львів	0.4	0.5	0.5	0.5	0.5	0.5	0.5	0.4
м.Борислав	0.7	0.7	0.7	0.7	0.7	0.7	0.7	0.6
м.Дрогобич	0.7	0.7	0.7	0.7	0.7	0.7	0.7	0.6
м.Моршин	0.0	0.0	0.0	0.0	0.0
м.Новий Розділ	0.2	0.2	0.2	0.2	0.2
м.Самбір	0.3	0.3	0.2	0.2	0.2	0.2	0.3	0.2
м.Стрий	0.2	0.2	0.2	0.2	0.2	0.2	0.2	0.2
м.Трускавець	0.0	0.0	0.0	0.0	0.0	0.0	0.0	0.0
м.Червоноград	0.2	0.2	0.2	0.2	0.2	0.2	0.2	0.2

3.5. Питома вага ріллі господарств населення у всіх категоріях господарств

	2000	2001	2002	2003	2004	2005	2006	2007
	у відсотках							
Всього по області	50.7	53.5	59.2	64.8	66.7	71.2	73.0	72.9
Бродівський	36.9	39.9	44.0	46.9	47.5	48.2	49.9	57.8
Буський	29.2	33.1	37.2	43.8	46.8	76.2	57.7	51.5
Городоцький	45.0	54.4	66.6	70.4	73.8	78.9	79.4	81.8
Дрогобицький	63.2	66.6	68.7	73.0	73.3	77.1	81.5	85.5
Жидачівський	50.2	49.9	60.6	70.5	66.5	67.6	73.6	78.5
Жовківський	58.5	62.0	64.9	66.2	67.7	70.1	70.5	72.7
Золочівський	38.4	39.1	51.7	58.4	53.5	50.9	50.0	43.7
Кам'янка-Бузький	29.1	43.6	51.3	54.4	60.3	64.9	71.2	68.1
Миколаївський	46.1	47.8	49.0	52.7	53.6	57.3	65.9	68.1
Мостиський	55.9	57.7	72.2	80.2	80.8	85.1	90.1	86.5
Перемишлянський	73.6	72.2	76.1	82.2	83.5	86.1	80.0	91.2
Пустомитівський	61.6	61.6	61.8	66.3	66.7	66.6	69.2	67.8
Радехівський	30.5	36.5	45.0	56.7	61.9	78.9	78.1	77.9
Самбірський	46.9	45.8	46.7	55.1	56.1	67.7	78.4	74.5
Сколівський	98.4	98.4	98.4	99.2	99.2	99.2	99.2	100.0
Сокальський	31.2	33.5	38.6	47.6	53.7	53.7	53.5	51.5
Старосамбірський	82.0	84.6	87.5	88.1	89.5	89.8	90.1	93.0
Стрийський	51.3	52.0	59.9	66.6	76.4	73.8	77.6	75.7
Турківський	99.3	99.3	99.3	99.3	99.3	99.3	99.3	100.0
Яворівський	64.8	61.9	66.4	72.0	75.1	82.8	86.1	84.7
м.Львів	57.1	62.5	62.5	62.5	62.5	62.5	62.5	57.2
м.Борислав	100.0	100.0	100.0	100.0	100.0	100.0	100.0	100.0
м.Дрогобич	87.5	87.5	87.5	87.5	100.0	100.0	100.0	85.7
м.Моршин	0.0	0.0	0.0	0.0	0.0
м.Новий Розділ	100.0	100.0	100.0	100.0	100.0
м.Самбір	100.0	100.0	100.0	100.0	100.0	100.0	100.0	100.0
м.Стрий	100.0	100.0	100.0	100.0	100.0	100.0	100.0	100.0
м.Трускавець	0.0	0.0	0.0	0.0	0.0	0.0	0.0	0.0
м.Червоноград	100.0	100.0	100.0	100.0	100.0	100.0	100.0	100.0

3.6. Валова продукція сільського господарства в господарствах населення за порівнянними цінами 2005 року

	Всього			Питома вага валової продукції господарств населення в загальному обсязі її виробництва у всіх категоріях господарств		
	2005	2006	2007	2005	2006	2007
	тисяч гривень			у відсотках		
Всього по області	3635578	3713769	3615698	89.6	87.1	84.2
Бродівський	161569	167745	166882	79.0	79.0	80.1
Буський	148350	150719	144714	81.0	77.6	73.8
Городоцький	175099	161241	156541	94.2	91.2	89.9
Дрогобицький	189871	189792	188423	87.7	87.6	87.7
Жидачівський	179807	184493	168063	91.0	90.1	82.6
Жовківський	291929	307158	311753	91.8	90.1	87.5
Золочівський	156695	166583	160480	80.2	69.5	64.0
Кам'янка-Бузький	163022	170377	159261	89.8	87.7	80.4
Миколаївський	125654	125016	117526	93.2	88.2	87.4
Мостиський	176445	180316	170025	96.7	96.6	96.9
Перемишлянський	168003	175166	174817	98.1	98.1	96.0
Пустомитівський	248856	256404	254937	83.4	78.8	76.3
Радехівський	157367	158980	157185	92.4	89.7	88.0
Самбірський	178460	182156	181471	87.8	85.0	83.7
Сколівський	87443	82570	80145	99.8	100.0	100.0
Сокальський	295110	307657	296586	80.5	78.3	75.0
Старосамбірський	187342	191587	189143	98.7	98.4	98.2
Стрийський	147439	146905	137511	92.2	91.8	78.8
Турківський	135993	133890	130944	100.0	100.0	100.0
Яворівський	224090	234818	229755	97.0	94.2	91.7
м.Львів	7621	8858	8561	52.8	54.0	52.2
м.Борислав	6543	6464	6995	100.0	100.0	100.0
м.Дрогобич	7923	8093	7598	99.3	99.1	99.1
м.Моршин	1363	1639	1548	100.0	100.0	99.8
м.Новий Розділ	1785	1768	1778	100.0	100.0	100.0
м.Самбір	3336	3806	3844	100.0	100.0	100.0
м.Стрий	1737	2163	2209	98.8	99.5	99.4
м.Трускавець	896	1048	1009	99.9	99.9	99.9
м.Червоноград	5830	6357	5994	100.0	100.0	100.0

Продовження табл. 3.6.

	у тому числі рослинництва			Питома вага валової продукції рослинництва господарств населення в загальному обсязі її виробництва у всіх категоріях господарств		
	2005	2006	2007	2005	2006	2007
	тисяч гривень			у відсотках		
Всього по області	1709273	1851896	1869701	88.8	88.2	86.6
Бродівський	67364	77275	78836	70.6	72.1	74.2
Буський	58455	63254	59875	77.6	77.6	75.8
Городоцький	91629	83075	86610	92.2	90.7	91.3
Дрогобицький	96546	98134	102445	97.8	97.9	97.7
Жидачівський	78260	86149	80350	88.8	90.2	88.0
Жовківський	177454	195720	206167	93.7	94.7	94.3
Золочівський	72104	84494	85125	71.6	67.3	58.8
Кам'янка-Бузький	83145	93284	90036	88.5	85.5	75.4
Миколаївський	47942	49813	47846	91.7	93.1	91.9
Мостиський	89990	96988	94867	96.3	96.1	95.9
Перемишлянський	64168	71535	73234	96.2	96.1	95.2
Пустомитівський	158772	171885	176659	91.9	90.9	89.8
Радехівський	62049	66792	68270	87.2	85.5	82.0
Самбірський	68641	76271	81608	90.9	91.7	92.9
Сколівський	25123	21854	21002	99.9	99.9	99.9
Сокальський	133450	151722	150506	77.2	77.2	76.1
Старосамбірський	78441	85611	89717	97.8	97.7	97.7
Стрийський	73913	76387	71296	90.4	90.4	88.7
Турківський	28194	30333	31717	99.9	99.9	100.0
Яворівський	127588	141112	143014	97.8	98.2	98.2
м.Львів	5972	6930	6821	47.8	48.3	59.1
м.Борислав	4162	4856	5554	100.0	100.0	100.0
м.Дрогобич	5473	6286	5974	100.0	99.6	99.9
м.Моршин	1259	1430	1346	100.0	100.0	100.0
м.Новий Розділ	825	935	1029	100.0	100.0	100.0
м.Самбір	1845	2140	2342	44.7	100.0	100.0
м.Стрий	1293	1525	1626	100.0	100.0	99.9
м.Трускавець	800	919	893	100.0	100.0	100.0
м.Червоноград	4416	5187	4936	100.0	100.0	100.0

Закінчення табл. 3.6.

	у тому числі тваринництва			Питома вага валової продукції тваринництва господарств населення в загальному обсязі її виробництва у всіх категоріях господарств		
	2005	2006	2007	2005	2006	2007
	тисяч гривень			у відсотках		
Всього по області	1926305	1861873	1745997	90.3	86.0	81.8
Бродівський	94205	90470	88046	86.4	86.0	86.1
Буський	89895	87465	84839	83.4	77.6	72.4
Городоцький	83470	78166	69931	96.6	91.6	88.3
Дрогобицький	93325	91658	85978	79.2	78.8	78.1
Жидачівський	101547	98344	87713	92.7	89.8	78.2
Жовківський	114475	111438	105586	89.0	83.3	76.7
Золочівський	84591	82089	75355	89.2	71.8	71.1
Кам'янка-Бузький	79877	77093	69225	91.2	90.6	87.9
Миколаївський	77712	75203	69680	94.1	85.2	91.2
Мостиський	86455	83328	75158	97.1	97.2	98.1
Перемишлянський	103835	103631	101583	99.3	99.5	96.6
Пустомитівський	90084	84519	78278	71.8	62.1	56.9
Радехівський	95318	92188	88915	96.2	93.1	93.3
Самбірський	109819	105885	99863	86.0	80.8	77.5
Сколівський	62320	60716	59143	99.8	100.0	100.0
Сокальський	161660	155935	146080	83.5	79.4	73.9
Старосамбірський	108901	105976	99426	99.3	98.9	98.6
Стрийський	73526	70518	66215	94.1	93.4	70.3
Турківський	107799	103557	99227	100.0	100.0	100.0
Яворівський	96502	93706	86741	95.9	88.7	82.7
м.Львів	1649	1928	1740	84.0	94.0	98.8
м.Борислав	2381	1608	1441	100.0	100.0	100.0
м.Дрогобич	2450	1807	1624	97.6	97.5	96.3
м.Моршин	104	209	202	100.0	100.0	98.5
м.Новий Розділ	960	833	749	100.0	100.0	100.0
м.Самбір	1491	1666	1502	100.0	100.0	99.9
м.Стрий	444	638	583	95.5	98.3	98.0
м.Трускавець	96	129	116	100.0	99.2	99.2
м.Червоноград	1414	1170	1058	100.0	100.0	100.0

**3.7. Валова продукція сільського господарства на 100 га
сільськогосподарських угідь у господарствах населення**

	Вся валова продукція		у тому числі:			
	2006	2007	рослинництва		тваринництва	
			2006	2007	2006	2007
тисяч гривень						
Всього по області	465.6	443.6	232.2	229.4	233.4	214.2
Бродівський	601.0	556.9	276.9	263.1	324.1	293.8
Буський	379.6	453.2	159.3	187.5	220.3	265.7
Городоцький	410.1	397.8	211.3	220.1	198.8	177.7
Дрогобицький	551.6	518.3	285.2	281.8	266.4	236.5
Жидачівський	531.9	452.6	248.4	216.4	283.5	236.2
Жовківський	535.2	541.4	341.0	358.0	194.2	183.4
Золочівський	520.9	511.2	264.2	271.2	256.7	240.0
Кам'янка-Бузький	472.3	392.5	258.6	221.9	213.7	170.6
Миколаївський	517.2	443.5	206.1	180.5	311.1	263.0
Мостиський	398.5	358.7	214.3	200.1	184.2	158.6
Перемишлянський	421.0	411.5	171.9	172.4	249.1	239.1
Пустомитівський	689.3	661.8	462.1	458.6	227.2	203.2
Радехівський	353.0	355.0	148.3	154.2	204.7	200.8
Самбірський	360.7	324.2	151.0	145.8	209.7	178.4
Сколівський	317.5	308.2	84.0	80.8	233.5	227.4
Сокальський	515.0	493.7	254.0	250.5	261.0	243.2
Старосамбірський	458.5	451.0	204.9	213.9	253.6	237.1
Стрийський	441.2	393.9	229.4	204.2	211.8	189.7
Турківський	412.5	404.7	93.5	98.0	319.0	306.7
Яворівський	428.0	409.3	257.2	254.8	170.8	154.5
м.Львів	951.5	929.5	744.4	740.6	207.1	188.9
м.Борислав	692.1	753.0	519.9	597.9	172.2	155.1
м.Дрогобич	810.1	759.8	629.2	597.4	180.9	162.4
м.Моршин	3997.6	3870.0	3487.8	3365.0	509.8	505.0
м.Новий Розділ	685.3	689.1	362.4	398.8	322.9	290.3
м.Самбір	1185.7	1150.9	666.7	701.2	519.0	449.7
м.Стрий	792.3	809.2	558.6	595.6	233.7	213.6
м.Трускавець	3275.0	3057.6	2871.9	2706.1	403.1	351.5
м.Червоноград	1499.2	1413.7	1223.3	1164.2	275.9	249.5

3.8. Кількість селянських господарств населення сільської місцевості

	2000	2001	2002	2003	2004	2005	2006	2007
	на кінець року; тисяч							
Всього по області	343.8	342.4	341.6	340.4	339.7	331.7	323.1	322.6
Бродівський	12.6	12.4	12.3	12.0	11.9	11.7	11.5	11.4
Буський	12.1	12.1	12.0	11.9	11.9	11.8	11.3	11.3
Городоцький	15.5	15.4	15.3	15.2	15.0	14.7	14.6	14.6
Дрогобицький	22.6	22.5	22.5	22.5	22.5	22.3	22.0	22.0
Жидачівський	18.2	18.1	18.0	17.5	17.7	18.6	15.8	15.7
Жовківський	22.2	22.3	22.3	22.3	22.4	20.1	19.8	19.9
Золочівський	15.4	15.3	15.1	15.1	14.9	14.5	14.3	14.1
Кам'янка-Бузький	11.9	11.9	11.9	11.8	11.7	11.6	11.4	11.4
Миколаївський	14.5	14.5	14.5	14.5	14.5	15.0	13.6	13.6
Мостиський	16.2	16.1	16.1	16.1	16.0	13.9	13.7	13.6
Перемишлянський	13.5	13.6	13.4	13.5	13.4	12.3	12.0	11.9
Пустомитівський	32.4	32.5	32.7	32.9	33.2	33.2	33.6	34.0
Радехівський	12.3	12.3	12.3	12.3	12.3	11.8	11.7	11.6
Самбірський	20.7	20.6	20.5	20.5	20.4	20.1	19.8	19.8
Сколівський	12.4	12.3	12.3	12.2	12.0	11.6	11.5	11.5
Сокальський	19.0	18.7	18.7	18.6	18.5	18.3	18.2	18.2
Старосамбірський	19.9	19.6	19.5	19.4	19.2	18.3	18.3	18.2
Стрийський	18.3	18.1	18.0	17.9	17.9	17.7	17.7	17.6
Турківський	14.1	14.0	14.1	14.1	14.1	13.9	13.6	13.5
Яворівський	20.0	20.1	20.1	20.2	20.2	20.3	18.7	18.7

3.9. Вся посівна площа сільськогосподарських культур у господарствах населення

	2000	2002	2003	2004	2005	2006	2007
	гектарів						
Всього по області	310978	378555	377916	363763	355530	339367	332916
Бродівський	11862	15761	14122	13706	13552	13450	13578
Буський	8979	10051	10976	11389	11283	10940	10746
Городоцький	11921	20444	22745	20694	17873	14652	14636
Дрогобицький	23030	23288	23416	24612	23270	18008	17950
Жидачівський	12566	14307	13787	13558	14994	14725	14580
Жовківський	29554	34294	35222	33962	33006	32157	30646
Золочівський	10082	11533	11405	11720	12006	11527	11904
Кам'янка-Бузький	12217	18470	15690	14109	14963	14557	13437
Миколаївський	6797	7630	8770	8317	8237	7901	7352
Мостиський	15969	20642	20922	21872	21207	22156	22075
Перемишлянський	18307	22220	22897	19333	18725	18205	18043
Пустомитівський	18194	30715	27924	27265	24553	23903	23850
Радехівський	11282	17684	14180	14342	15354	15164	14893
Самбірський	17584	14450	15239	14070	13635	13059	12900
Сколівський	12544	12886	12886	12938	11562	10057	9948
Сокальський	16613	20101	20778	21372	20948	22504	22986
Старосамбірський	23943	29075	28008	20507	20989	19664	18660
Стрийський	10394	13394	14082	14349	14232	12141	11278
Турківський	13384	18330	18504	18599	18317	18112	17333
Яворівський	23754	21277	24109	24776	24551	24212	23848
м.Львів	356	356	356	355	355	355	355
м.Борислав	545	545	545	545	545	545	545
м.Дрогобич	533	534	533	533	533	533	533
м.Моршин	124	124	124	124	124
м.Новий Розділ	130	150	150	150	150
м.Самбір	176	176	176	176	176	176	176
м.Стрий	118	118	116	116	116	116	116
м.Трускавець	20	20	20	20	20	20	20
м.Червоноград	254	254	254	254	254	254	254

3.10. Питома вага всієї посівної площі господарств населення у всіх категоріях господарств

	2000	2002	2003	2004	2005	2006	2007
	у відсотках						
Всього по області	44.1	57.4	62.6	60.3	61.2	62.1	63.7
Бродівський	30.8	42.5	42.1	39.2	38.9	39.4	40.4
Буський	28.7	34.5	39.6	39.3	40.1	43.2	40.4
Городоцький	35.9	62.3	71.7	68.5	65.6	62.7	67.2
Дрогобицький	64.8	72.5	75.5	76.6	79.5	76.5	78.2
Жидачівський	35.8	47.9	54.7	48.9	52.6	56.4	60.4
Жовківський	55.7	65.3	67.5	66.6	68.4	70.0	69.7
Золочівський	26.6	38.5	42.9	39.1	37.0	33.0	33.8
Кам'янка-Бузький	30.5	46.5	45.9	43.1	48.1	49.3	55.2
Миколаївський	35.4	42.7	50.4	49.7	53.8	55.9	58.9
Мостиський	43.2	65.1	74.4	73.9	75.3	78.2	82.9
Перемишлянський	54.6	74.9	82.5	80.5	81.4	84.1	87.4
Пустомитівський	53.4	70.4	71.7	68.3	66.7	67.2	67.9
Радехівський	25.6	45.0	48.0	50.2	52.7	60.1	56.6
Самбірський	43.8	46.8	55.6	44.8	46.7	50.4	58.8
Сколівський	98.8	99.2	99.9	99.9	99.9	99.8	99.8
Сокальський	24.7	34.6	41.9	41.2	41.0	42.8	43.8
Старосамбірський	80.6	87.4	89.0	86.4	88.7	87.8	89.1
Стрийський	38.6	51.2	61.9	62.1	65.1	68.4	73.5
Турківський	98.9	99.2	99.2	99.3	99.3	99.2	99.7
Яворівський	61.8	66.8	69.1	75.8	80.5	82.0	83.7
м.Львів	82.9	82.5	77.0	78.1	77.6	81.0	78.9
м.Борислав	100.0	100.0	100.0	100.0	100.0	100.0	100.0
м.Дрогобич	96.5	100.0	100.0	100.0	96.5	96.5	96.6
м.Моршин	100.0	100.0	100.0	100.0	100.0
м.Новий Розділ	100.0	100.0	100.0	100.0	100.0
м.Самбір	97.7	97.7	98.3	97.7	100.0	98.3	98.9
м.Стрий	100.0	100.0	100.0	100.0	100.0	100.0	100.0
м.Трускавець	100.0	100.0	100.0	100.0	100.0	100.0	100.0
м.Червоноград	100.0	100.0	100.0	100.0	100.0	100.0	100.0

3.11. Посівна площа зернових і зернобобових культур (включаючи кукурудзу) у господарствах населення

	2000	2002	2003	2004	2005	2006	2007
	гектарів						
Всього по області	73780	125844	128550	123396	123257	121237	121073
Бродівський	3643	8217	6418	6336	5994	6085	6216
Буський	3313	4980	6663	6121	6084	6081	6339
Городоцький	2543	8081	8220	7885	7403	6372	7108
Дрогобицький	2898	4922	5298	5081	5355	5380	5361
Жидачівський	2283	4675	4076	4193	4697	4519	4336
Жовківський	7467	10576	11523	11564	11704	11830	11261
Золочівський	3607	4184	5412	4090	4477	4417	4610
Кам'янка-Бузький	3259	8782	5475	5545	6025	6349	5801
Миколаївський	1447	2324	2919	3073	2987	2935	2599
Мостиський	3862	6687	7041	7108	6996	7538	7892
Перемишлянський	7709	10982	11089	9674	9536	9208	8690
Пустомитівський	5689	6975	7414	7401	7270	7349	6899
Радехівський	3911	11352	7960	8826	9648	10622	10325
Самбірський	3302	5700	7860	5769	4908	4246	5607
Сколівський	624	590	650	664	636	380	298
Сокальський	4416	7446	7942	8428	8675	9578	10162
Старосамбірський	5442	7235	7132	5752	5679	4898	4686
Стрийський	1688	4567	5050	5473	5210	3551	3098
Турківський	2154	2283	2162	2019	1640	1625	1683
Яворівський	4474	5237	8154	8287	8226	8167	7995
м.Львів	4	4	4	4	4	4	4
м.Борислав	33	33	33	33	33	33	33
м.Дрогобич	5	5	5	5	5	5	5
м.Моршин	8	8	8	8	8
м.Новий Розділ	35	50	50	50	50
м.Самбір	1	1	1	1	1	1	1
м.Стрий	4	4	4	4	4	4	4
м.Трускавець	-	-	-	-	-	-	-
м.Червоноград	2	2	2	2	2	2	2

3.12. Питома вага посівної площі зернових культур у господарствах населення у всіх категоріях господарств

	2000	2002	2003	2004	2005	2006	2007
	у відсотках						
Всього по області	27.6	44.5	50.8	44.6	45.3	47.1	49.3
Бродівський	20.5	40.2	38.0	33.1	32.0	32.8	36.0
Буський	21.4	29.6	39.2	34.9	33.8	36.2	37.3
Городоцький	20.5	53.0	58.7	51.9	49.2	50.3	55.6
Дрогобицький	39.2	59.5	63.4	56.7	66.1	67.8	71.1
Жидачівський	16.8	32.6	36.0	29.1	32.4	34.7	37.6
Жовківський	39.9	52.2	57.8	52.1	56.8	59.1	59.4
Золочівський	17.2	23.9	33.0	22.5	21.7	20.4	20.8
Кам'янка-Бузький	21.9	49.0	37.9	34.8	38.9	42.6	45.1
Миколаївський	17.8	28.3	37.9	36.3	39.8	44.6	48.9
Мостиський	26.9	54.1	65.7	57.2	60.4	67.0	71.7
Перемишлянський	54.5	69.0	77.5	73.5	75.0	78.1	82.2
Пустомитівський	37.0	46.9	53.7	44.6	43.1	46.1	45.3
Радехівський	18.8	48.2	48.5	48.9	51.0	62.5	57.8
Самбірський	21.4	36.6	54.1	39.3	37.3	32.8	48.2
Сколівський	84.7	88.5	100.0	100.0	100.0	100.0	100.0
Сокальський	15.8	25.3	32.1	30.1	30.3	32.6	34.5
Старосамбірський	65.5	79.7	80.4	74.3	77.4	75.6	76.3
Стрийський	24.7	46.1	55.1	51.5	52.0	53.2	54.6
Турківський	100.0	99.9	99.9	99.9	99.9	99.9	100.0
Яворівський	41.5	51.4	71.0	66.8	69.3	68.3	70.9
м.Львів	7.5	7.2	9.7	9.7	7.8	10.0	15.4
м.Борислав	100.0	100.0	100.0	100.0	100.0	100.0	100.0
м.Дрогобич	62.5	100.0	100.0	100.0	100.0	100.0	100.0
м.Моршин	100.0	100.0	100.0	100.0	100.0
м.Новий Розділ	100.0	100.0	100.0	100.0	100.0
м.Самбір	25.0	25.0	25.0	20.0	100.0	25.0	25.0
м.Стрий	100.0	100.0	100.0	100.0	100.0	100.0	100.0
м.Трускавець	-	-	-	-	-	-	-
м.Червоноград	100.0	100.0	100.0	100.0	100.0	100.0	100.0

3.13. Посівна площа цукрових буряків (фабричних) у господарствах населення

	2000	2002	2003	2004	2005	2006	2007
	гектарів						
Всього по області	10721	17637	16048	16480	10826	12366	5823
Бродівський	673	1303	1167	1040	762	1075	276
Буський	682	1150	875	853	443	511	148
Городоцький	387	603	816	1057	777	706	499
Дрогобицький	10	131	114	89	39	17	4
Жидачівський	501	934	715	708	675	723	367
Жовківський	1245	1683	1536	1865	1030	1221	726
Золочівський	631	962	888	855	580	663	171
Кам'янка-Бузький	629	1387	1265	1447	1060	739	464
Миколаївський	215	350	316	349	187	318	71
Мостиський	486	664	480	510	564	484	109
Перемишлянський	978	1046	808	720	497	741	310
Пустомитівський	708	1279	753	904	659	936	229
Радехівський	1155	1991	1740	1505	772	525	315
Самбірський	182	595	934	679	493	444	128
Сколівський	-	-	-	-	-	-	-
Сокальський	1750	2894	3125	3241	1782	2748	1890
Старосамбірський	202	335	247	280	234	245	50
Стрийський	13	20	11	5	2	1	2
Турківський	-	-	-	-	-	-	-
Яворівський	274	310	255	371	269	267	64
м.Львів	-	-	-	-	-	-	-
м.Борислав	-	-	-	-	-	-	-
м.Дрогобич	-	-	-	-	-	-	-
м.Моршин	-	-	-	-	-
м.Новий Розділ	3	2	1	2	-
м.Самбір	-	-	-	-	-	-	-
м.Стрий	-	-	-	-	-	-	-
м.Трускавець	-	-	-	-	-	-	-
м.Червоноград	-	-	-	-	-	-	-

3.14. Питома вага посівної площі цукрових буряків (фабричних) у господарствах населення у всіх категоріях господарств

	2000	2002	2003	2004	2005	2006	2007
	у відсотках						
Всього по області	40.7	66.3	69.3	64.1	48.1	47.8	35.5
Бродівський	30.1	56.3	50.5	48.8	34.7	41.7	18.1
Буський	32.7	56.7	61.3	54.0	34.4	31.3	14.4
Городоцький	40.3	75.9	87.4	94.5	85.5	65.7	46.5
Дрогобицький	4.1	66.8	85.1	74.8	66.1	100.0	100.0
Жидачівський	25.2	58.3	58.7	49.8	42.1	49.0	35.9
Жовківський	76.4	86.6	89.6	84.6	67.9	73.7	90.8
Золочівський	3.4	55.1	51.7	35.6	21.9	18.0	5.2
Кам'янка-Бузький	35.7	72.8	76.4	71.3	59.4	56.9	70.3
Миколаївський	27.5	59.0	64.8	65.2	44.0	67.7	77.2
Мостиський	65.5	94.1	94.1	85.7	95.6	99.2	100.0
Перемишлянський	78.5	86.5	80.9	85.6	80.8	79.2	63.1
Пустомитівський	78.2	97.4	82.1	74.0	76.0	95.1	99.6
Радехівський	44.2	70.7	77.1	70.0	53.8	28.6	26.3
Самбірський	17.8	63.2	90.2	69.7	39.8	53.3	92.8
Сколівський	-	-	-	-	-	-	-
Сокальський	31.8	50.6	59.3	57.3	37.1	43.1	36.3
Старосамбірський	65.4	98.0	99.2	97.9	97.5	100.0	100.0
Стрийський	24.5	21.3	22.4	9.4	16.7	100.0	100.0
Турківський	-	-	-	-	-	-	-
Яворівський	68.0	96.9	96.2	99.5	96.1	85.5	98.5
м.Львів	-	-	-	-	-	-	-
м.Борислав	-	-	-	-	-	-	-
м.Дрогобич	-	-	-	-	-	-	-
м.Моршин	100.0	100.0	100.0	100.0	-
м.Новий Розділ	-	-	-	-	-
м.Самбір	-	-	-	-	-	-	-
м.Стрий	-	-	-	-	-	-	-
м.Трускавець	-	-	-	-	-	-	-
м.Червоноград	-	-	-	-	-	-	-

3.15. Площа посадки картоплі в господарствах населення

	2000	2002	2003	2004	2005	2006	2007
	гектарів						
Всього по області	104609	101831	101156	99223	98893	93709	92473
Бродівський	4105	3444	3725	3357	3320	3380	3410
Буський	3745	2970	2703	2718	2626	2614	2478
Городоцький	5295	5615	5713	5734	5015	4357	4142
Дрогобицький	6569	7088	7092	7738	7543	6384	6799
Жидачівський	5335	5018	5016	4733	5048	4944	4920
Жовківський	7918	7464	7822	7573	7596	7035	7109
Золочівський	3399	3473	3480	3518	3832	3710	3874
Кам'янка-Бузький	5017	5138	4652	4036	4228	4083	3803
Миколаївський	3554	3543	3510	3420	3306	3167	2995
Мостиський	4361	4260	4391	4250	4131	4147	4052
Перемишлянський	4567	4795	4793	4097	3718	3743	3554
Пустомитівський	7446	8058	8103	8052	8099	7734	7829
Радехівський	4144	3307	2750	2336	2427	2355	2567
Самбірський	5692	5442	4200	4486	4830	4822	4346
Сколівський	3496	2857	2858	3275	3105	2127	2065
Сокальський	6402	5470	5455	5522	5563	5962	6249
Старосамбірський	6219	6790	6756	5802	6246	5883	5694
Стрийський	5318	5559	5515	5435	5389	4682	4460
Турківський	3255	3423	3333	3192	3074	2885	2879
Яворівський	7261	6605	7616	8276	8124	8022	7575
м.Львів	238	238	238	238	238	238	238
м.Борислав	407	407	407	407	407	407	407
м.Дрогобич	406	406	406	406	406	406	406
м.Моршин	-	-	84	84	84	84	84
м.Новий Розділ	-	-	80	80	80	80	80
м.Самбір	146	146	146	146	146	146	146
м.Стрий	92	92	90	90	90	90	90
м.Трускавець	19	19	19	19	19	19	19
м.Червоноград	203	203	203	203	203	203	203

3.16. Питома вага площі посадки картоплі в господарствах населення у всіх категоріях господарств

	2000	2002	2003	2004	2005	2006	2007
	у відсотках						
Всього по області	98.7	99.1	98.9	98.7	99.2	99.3	98.4
Бродівський	99.6	99.8	99.6	99.6	99.6	99.6	99.7
Буський	99.2	99.1	98.0	98.4	98.8	99.2	98.7
Городоцький	98.8	99.5	99.6	98.6	99.4	99.7	99.7
Дрогобицький	99.0	99.3	99.3	99.6	99.8	99.7	99.8
Жидачівський	98.5	99.1	99.2	99.0	99.0	98.9	99.1
Жовківський	96.9	96.8	95.7	96.5	97.8	98.3	98.1
Золочівський	99.4	99.2	98.1	97.9	99.3	99.4	99.1
Кам'янка-Бузький	96.1	98.9	99.2	96.8	99.0	97.0	83.7
Миколаївський	98.3	99.2	98.9	98.5	98.9	98.2.	94,9
Мостиський	98.8	98.9	98.7	98.7	98.8	98.9	98.8
Перемишлянський	99.5	99.6	99.6	99.7	99.7	99.8	99.5
Пустомитівський	98.3	98.7	98.7	97.8	99.2	99.5	98.8
Радехівський	99.1	99.5	99.2	99.3	99.6	99.7	99.4
Самбірський	99.0	99.5	99.5	99.6	99.8	99.9	99.8
Сколівський	99.9	99.9	99.9	99.9	99.9	99.9	99.9
Сокальський	98.5	98.4	98.6	98.6	99.2	99.4	99.4
Старосамбірський	98.8	99.1	99.1	98.9	99.2	99.4	99.3
Стрийський	99.0	99.2	98.9	98.9	99.0	99.2	99.0
Турківський	99.9	99.9	99.9	99.9	100.0	99.9	100.0
Яворівський	99.4	99.6	99.5	99.6	99.6	99.7	99.7
м.Львів	93.3	94.8	98.3	98.3	98.7	100.0	100.0
м.Борислав	100.0	100.0	100.0	100.0	100.0	100.0	100.0
м.Дрогобич	100.0	100.0	100.0	100.0	100.0	100.0	100.0
м.Моршин	100.0	100.0	100.0	100.0	100.0
м.Новий Розділ	100.0	100.0	100.0	100.0	100.0
м.Самбір	100.0	100.0	100.0	100.0	100.0	100.0	100.0
м.Стрий	100.0	100.0	100.0	100.0	100.0	100.0	100.0
м.Трускавець	100.0	100.0	100.0	100.0	100.0	100.0	100.0
м.Червоноград	100.0	100.0	100.0	100.0	100.0	100.0	100.0

3.17. Посівна площа овочів у господарствах населення

	2000	2002	2003	2004	2005	2006	2007
	гектарів						
Всього по області	18162	19012	19265	19388	19445	19021	19243
Бродівський	759	661	495	526	535	446	620
Буський	333	381	318	390	373	357	306
Городоцький	730	794	819	987	804	671	694
Дрогобицький	655	850	878	1475	1442	1403	1486
Жидачівський	582	590	571	508	557	534	533
Жовківський	3651	3995	4114	3757	4015	3894	4052
Золочівський	701	667	494	678	619	599	629
Кам'янка-Бузький	652	615	888	692	742	786	700
Миколаївський	424	529	501	433	450	401	421
Мостиський	673	739	791	786	777	812	823
Перемишлянський	915	893	856	656	589	622	607
Пустомитівський	1915	2497	2784	2754	2520	2531	2544
Радохівський	570	591	572	410	470	425	408
Самбірський	540	585	512	495	509	525	528
Сколівський	154	110	110	133	133	143	145
Сокальський	1467	1267	1149	1138	1121	1069	1050
Старосамбірський	842	880	862	618	703	711	727
Стрийський	680	778	738	697	755	799	701
Турківський	357	161	151	133	150	151	151
Яворівський	1222	1089	1280	1740	1799	1761	1737
м.Львів	102	102	102	102	102	102	102
м.Борислав	41	41	41	41	41	41	41
м.Дрогобич	107	107	107	107	107	107	107
м.Моршин	32	32	32	32	32
м.Новий Розділ	10	10	10	10	10
м.Самбір	19	19	19	19	19	19	19
м.Стрий	21	21	21	21	21	21	21
м.Трускавець	1	1	1	1	1	1	1
м.Червоноград	49	49	49	49	49	48	48

3.18. Питома вага посівної площі овочів у господарствах населення у всіх категоріях господарств

	2000	2002	2003	2004	2005	2006	2007
	у відсотках						
Всього по області	91.9	93.9	92.5	95.3	93.9	91.5	92.9
Бродівський	70.7	68.3	60.7	68.0	54.5	42.9	56.1
Буський	82.6	86.2	74.1	85.7	68.3	69.5	54.6
Городоцький	91.9	91.9	89.8	97.8	95.7	95.9	98.9
Дрогобицький	95.8	98.7	98.9	99.7	99.7	99.8	100.0
Жидачівський	90.8	91.2	93.9	96.4	96.5	90.8	92.9
Жовківський	93.9	96.0	93.2	95.6	96.2	95.2	96.0
Золочівський	90.8	91.8	84.7	96.7	95.1	95.4	96.9
Кам'янка-Бузький	95.0	93.5	93.6	93.3	90.5	70.9	76.4
Миколаївський	82.5	91.8	86.5	86.6	93.4	90.1	89.8
Мостиський	93.2	95.1	90.9	94.2	94.3	92.1	96.4
Перемишлянський	94.0	98.8	98.5	99.2	98.3	99.5	71.1
Пустомитівський	88.1	94.5	95.5	97.2	97.0	96.0	98.4
Радехівський	91.9	98.0	97.9	98.1	97.5	99.5	99.5
Самбірський	95.1	96.7	91.3	97.4	95.3	94.8	97.6
Сколівський	100.0	99.1	99.1	100.0	100.0	100.0	100.0
Сокальський	98.0	95.9	95.4	97.2	97.4	95.9	96.0
Старосамбірський	95.0	96.5	96.0	95.5	97.4	96.6	96.9
Стрийський	94.1	96.2	95.2	95.3	98.2	97.3	97.5
Турківський	99.7	100.0	100.0	100.0	100.0	100.0	100.0
Яворівський	96.5	97.7	98.1	98.8	98.6	98.8	98.8
м.Львів	77.2	84.1	88.5	90.1	80.3	82.9	85.7
м.Борислав	100.0	100.0	100.0	100.0	100.0	100.0	100.0
м.Дрогобич	100.0	100.0	100.0	100.0	100.0	100.0	100.0
м.Моршин	100.0	100.0	100.0	100.0	100.0
м.Новий Розділ	100.0	100.0	100.0	100.0	100.0
м.Самбір	100.0	100.0	100.0	100.0	100.0	100.0	100.0
м.Стрий	100.0	100.0	100.0	100.0	100.0	100.0	100.0
м.Трускавець	100.0	100.0	100.0	100.0	100.0	100.0	100.0
м.Червоноград	100.0	100.0	100.0	100.0	100.0	100.0	100.0

3.19. Посівна площа кормових культур у господарствах населення

	2000	2002	2003	2004	2005	2006	2007
	гектарів						
Всього по області	103672	114062	112837	105219	103035	92965	94261
Бродівський	2682	2116	2317	2447	2909	2443	3056
Буський	892	570	417	1306	1758	1376	1477
Городоцький	2967	5351	7177	5031	3872	2541	2194
Дрогобицький	12898	10202	10034	10229	8890	4824	4299
Жидачівський	3865	3090	3409	3416	4017	4004	4424
Жовківський	9273	10571	10227	9197	8661	8177	7497
Золочівський	1743	2247	1131	2579	2498	2139	2620
Кам'янка-Бузький	2660	2548	3410	2390	2908	2600	2668
Миколаївський	1158	884	1524	1042	1306	1080	1265
Мостиський	6580	8287	8215	9218	8739	9175	9200
Перемишлянський	4138	4504	5351	4186	4385	3891	4882
Пустомитівський	2436	11906	8870	8154	6006	5353	6350
Радехівський	1502	443	1158	1264	2037	1237	1273
Самбірський	7864	2124	1729	2640	2895	3021	2291
Сколівський	8270	9329	9268	8867	7689	7407	7440
Сокальський	2578	3024	3107	3043	3806	3147	3635
Старосамбірський	11236	13833	13009	8055	8127	7927	7502
Стрийський	2689	2460	2758	2729	2866	3098	3011
Турківський	7617	12463	12858	13257	13454	13451	12620
Яворівський	10523	8009	6765	6060	6102	5965	6446
м.Львів	11	11	11	11	11	11	11
м.Борислав	64	64	64	64	64	64	64
м.Дрогобич	15	15	15	15	15	15	15
м.Моршин	-	-	-	-	-
м.Новий Розділ	2	8	9	8	10
м.Самбір	10	10	10	10	10	10	10
м.Стрий	1	1	1	1	1	1	1
м.Трускавець	-	-	-	-	-	-	-
м.Червоноград	-	-	-	-	-	-	-

3.20. Питома вага посівної площі кормових культур у господарствах населення у всіх категоріях господарств

	2000	2002	2003	2004	2005	2006	2007
	у відсотках						
Всього по області	39.3	53.0	58.4	63.4	67.4	70.3	74.7
Бродівський	21.7	25.3	32.5	42.1	52.0	48.3	52.6
Буський	11.3	9.1	7.6	22.4	35.4	48.9	44.3
Городоцький	23.9	54.3	74.7	74.2	76.2	74.0	81.6
Дрогобицький	64.4	65.8	69.5	74.2	73.4	62.3	62.0
Жидачівський	32.1	39.3	49.9	58.1	65.3	75.1	81.0
Жовківський	50.4	60.6	60.8	67.1	66.9	65.7	65.1
Золочівський	19.1	36.9	32.0	57.2	66.2	75.1	73.7
Кам'янка-Бузький	17.5	19.8	30.0	28.4	36.0	37.2	58.1
Миколаївський	20.8	19.6	30.7	30.8	42.4	36.7	42.5
Мостиський	42.1	62.4	73.0	83.6	81.5	82.7	89.5
Перемишлянський	39.2	77.8	89.6	90.1	91.8	93.0	96.5
Пустомитівський	33.9	76.7	74.5	82.1	78.4	78.9	83.3
Радехівський	9.8	5.0	15.7	22.9	36.1	36.4	36.3
Самбірський	48.4	31.3	28.5	28.2	34.4	51.4	65.3
Сколівський	99.6	99.7	99.8	99.9	99.8	99.8	99.8
Сокальський	10.5	19.8	24.6	29.0	38.1	36.1	41.3
Старосамбірський	83.8	86.7	91.2	89.8	90.0	89.0	93.4
Стрийський	20.5	26.3	38.7	45.5	52.3	58.6	73.0
Турківський	98.1	98.9	98.9	99.1	99.1	99.0	99.6
Яворівський	58.6	60.4	48.8	64.5	76.2	82.9	86.7
м.Львів	22.4	14.8	24.4	26.1	28.2	29.0	30.6
м.Борислав	100.0	100.0	100.0	100.0	100.0	100.0	100.0
м.Дрогобич	48.3	48.2	44.1	44.1	44.1	44.1	44.1
м.Моршин	-	-	-	-	-
м.Новий Розділ	100.0	100.0	100.0	100.0	100.0
м.Самбір	100.0	100.0	100.0	100.0	100.0	100.0	100.0
м.Стрий	100.0	100.0	100.0	100.0	100.0	100.0	100.0
м.Трускавець	-	-	-	-	-	-	-
м.Червоноград	-	-	-	-	-	-	-

3.21. Посівна площа кормових коренеплодів (включаючи цукрові буряки на годівлю худоби) у господарствах населення

	2000	2002	2003	2004	2005	2006	2007
	гектарів						
Всього по області	21014	19720	21713	20683	22436	17941	20381
Бродівський	1052	540	684	1023	871	553	1187
Буський	464	530	407	1070	1334	928	887
Городоцький	1104	1129	1034	708	1117	676	750
Дрогобицький	1348	1281	974	819	774	661	702
Жидачівський	1995	1695	1795	1416	1926	1760	1996
Жовківський	2077	2170	2363	2162	2206	1787	1883
Золочівський	595	735	549	1060	915	634	1079
Кам'янка-Бузький	1166	702	818	815	766	668	748
Миколаївський	657	584	978	524	730	451	543
Мостиський	723	891	1053	982	885	1098	947
Перемишлянський	826	923	1136	1265	1458	966	1201
Пустомитівський	753	2048	2146	1610	1790	1260	1648
Радехівський	902	323	905	1055	1403	1008	973
Самбірський	1164	704	926	1267	809	658	780
Сколівський	420	250	200	260	240	221	268
Сокальський	2124	2068	2151	1607	2137	1604	1863
Старосамбірський	1079	1295	1169	940	935	911	870
Стрийський	998	818	783	789	760	686	663
Турківський	315	377	373	323	282	278	250
Яворівський	1225	636	1240	956	1065	1103	1109
м.Львів	10	10	10	10	10	10	10
м.Борислав	3	3	3	3	3	3	3
м.Дрогобич	7	7	7	7	7	7	7
м.Моршин	-	-	-	-	-
м.Новий Розділ	-	5	6	5	7
м.Самбір	6	6	6	6	6	6	6
м.Стрий	1	1	1	1	1	1	1
м.Трускавець	-	-	-	-	-	-	-
м.Червоноград	-	-	-	-	-	-	-

3.22. Питома вага посівних площ кормових коренеплодів (включаючи цукрові буряки на годівлю худоби) у господарствах населення до всіх категорій господарств

	2000	2002	2003	2004	2005	2006	2007
	у відсотках						
Всього по області	91.5	95.2	97.7	98.5	99.0	99.0	99.5
Бродівський	95.4	97.1	99.7	99.4	99.7	99.4	99.8
Буський	95.3	98.3	98.1	99.5	99.8	99.7	99.8
Городоцький	94.5	99.5	99.5	99.2	99.6	99.5	99.6
Дрогобицький	97.6	90.7	97.7	99.2	99.9	100.0	100.0
Жидачівський	93.6	96.6	97.2	98.7	98.7	98.9	99.7
Жовківський	94.1	97.9	99.2	98.8	99.4	99.5	99.8
Золочівський	82.9	90.8	92.6	98.7	98.7	98.9	99.3
Кам'янка-Бузький	91.0	93.2	97.7	98.1	99.6	99.8	99.9
Миколаївський	91.5	97.8	98.8	98.3	99.2	99.5	99.8
Мостиський	96.9	98.3	98.7	99.4	99.0	99.4	99.5
Перемишлянський	91.8	98.4	98.7	99.1	99.7	99.5	99.8
Пустомитівський	90.5	98.0	99.8	99.9	99.6	99.7	99.8
Радехівський	88.7	88.2	98.4	99.2	99.4	99.4	99.7
Самбірський	95.9	97.9	98.4	99.8	99.5	99.5	99.9
Сколівський	100.0	100.0	100.0	100.0	100.0	100.0	100.0
Сокальський	75.6	83.4	90.5	90.7	94.9	95.0	98.0
Старосамбірський	98.8	99.2	99.3	99.4	99.5	99.2	99.2
Стрийський	93.4	96.6	98.2	98.4	98.8	99.4	99.0
Турківський	99.7	99.7	100.0	100.0	100.0	100.0	100.0
Яворівський	94.7	98.6	99.9	100.0	100.0	100.0	99.9
м.Львів	35.7	52.6	76.9	100.0	100.0	100.0	100.0
м.Борислав	100.0	100.0	100.0	100.0	100.0	100.0	100.0
м.Дрогобич	100.0	100.0	100.0	100.0	100.0	100.0	100.0
м.Моршин	-	-	-	-	-
м.Новий Розділ	-	100.0	100.0	100.0	100.0
м.Самбір	100.0	100.0	100.0	100.0	100.0	100.0	100.0
м.Стрий	100.0	100.0	100.0	100.0	100.0	100.0	100.0
м.Трускавець	-	-	-	-	-	-	-
м.Червоноград	-	-	-	-	-	-	-

3.23. Виробництво основних сільськогосподарських культур у господарствах населення

	Зернових та зернобобових культур						
	2000	2002	2003	2004	2005	2006	2007
	у вазі після доробки, тонн						
Всього по області	221397	413031	349875	377190	341946	339361	324283
Бродівський	10986	29765	19653	22367	18988	19414	19216
Буський	10772	20482	24058	25871	21477	21468	20456
Городоцький	7623	26134	21225	25894	21785	19814	19594
Дрогобицький	7873	13418	12872	12603	12216	10846	10748
Жидачівський	7054	16058	11326	12709	12358	11626	10737
Жовківський	24520	29560	30454	33004	31449	31896	28824
Золочівський	12731	17299	15334	14396	14308	13848	13213
Кам'янка-Бузький	14440	35805	16983	17111	17678	18661	17564
Миколаївський	4300	9382	8481	9835	8556	8429	7719
Мостиський	14541	20417	23378	23639	19468	20980	20318
Перемишлянський	18220	26934	26967	23662	21120	21123	21091
Пустомитівський	16944	23279	24181	24020	20718	20609	18023
Радехівський	13549	46249	21284	29511	31407	34485	31521
Самбірський	10298	19157	19988	15435	13265	12460	15045
Сколівський	419	854	1058	1283	958	556	422
Сокальський	16189	28322	26588	32288	30474	31882	31844
Старосамбірський	12569	17240	14450	15545	12978	11766	10509
Стрийський	4564	14741	11419	11603	11256	8385	6859
Турківський	2412	3528	3626	3595	2719	2659	2694
Яворівський	11276	14253	16273	22504	18517	18203	17637
м.Львів	10	16	14	15	13	13	12
м.Борислав	82	102	93	90	73	74	59
м.Дрогобич	11	13	6	6	6	5	6
м.Моршин	24	20	16	16	13
м.Новий Розділ	119	167	128	129	146
м.Самбір	2	2	2	2	2	2	3
м.Стрий	8	17	14	12	10	10	7
м.Трускавець	-	-	-	-	-	-	-
м.Червоноград	4	4	5	3	3	2	3

Продовження табл. 3.23.

	Питома вага виробництва зернових культур господарствами населення у всіх категоріях господарств						
	2000	2002	2003	2004	2005	2006	2007
	у відсотках						
Всього по області	46.0	60.4	60.6	55.6	54.6	57.8	53.0
Бродівський	30.3	51.6	45.1	38.0	37.9	44.6	45.7
Буський	39.9	47.8	56.0	49.3	44.7	48.5	46.0
Городоцький	45.1	71.3	69.8	73.3	59.6	62.3	55.6
Дрогобицький	55.4	70.6	68.9	66.8	77.7	77.5	74.8
Жидачівський	32.2	51.2	46.9	45.5	45.5	49.4	51.8
Жовківський	62.2	65.8	68.1	64.8	69.4	73.2	70.1
Золочівський	34.0	43.3	42.6	31.5	28.3	26.3	18.2
Кам'янка-Бузький	46.0	68.8	55.5	52.3	57.4	61.7	59.0
Миколаївський	29.9	44.6	46.2	49.0	57.6	66.3	67.3
Мостиський	64.7	72.2	81.9	77.5	76.0	79.3	76.6
Перемишлянський	72.6	80.7	85.5	83.4	83.2	86.6	86.2
Пустомитівський	62.4	65.8	67.7	50.6	42.8	45.3	37.0
Радехівський	43.3	74.3	63.9	64.8	68.8	78.6	66.7
Самбірський	44.9	55.0	63.9	52.9	55.5	51.9	59.4
Сколівський	84.6	99.2	100.0	100.0	100.0	100.0	100.0
Сокальський	25.2	37.1	39.9	38.8	38.6	43.0	41.2
Старосамбірський	81.6	86.5	84.3	82.4	83.0	83.7	79.1
Стрийський	38.6	68.9	69.0	65.7	67.6	67.3	60.3
Турківський	100.0	99.9	99.9	99.9	99.9	100.0	100.0
Яворівський	61.0	66.2	74.6	77.7	78.5	80.6	80.2
м.Львів	15.3	21.6	20.6	46.9	11.8	29.5	38.7
м.Борислав	100.0	100.0	100.0	100.0	100.0	100.0	100.0
м.Дрогобич	55.0	100.0	100.0	100.0	100.0	100.0	100.0
м.Моршин	100.0	100.0	100.0	100.0	100.0
м.Новий Розділ	100.0	100.0	100.0	100.0	100.0
м.Самбір	66.7	50.0	33.3	66.7	100.0	50.0	50.0
м.Стрий	100.0	100.0	100.0	85.7	100.0	100.0	100.0
м.Трускавець	-	-	-	-	-	-	-
м.Червоноград	100.0	100.0	100.0	100.0	100.0	100.0	100.0

Продовження табл. 3.23.

	Цукрових буряків (фабричних)						
	2000	2002	2003	2004	2005	2006	2007
	ТОНН						
Всього по області	209981	314975	303305	330919	205678	222178	100737
Бродівський	8266	14308	21698	22200	15621	33054	7924
Буський	12995	15578	13853	14163	7347	7720	2094
Городоцький	6283	15799	17203	19701	11027	9538	6321
Дрогобицький	409	1736	1482	1242	525	250	62
Жидачівський	8854	14236	16445	15501	13502	13625	6645
Жовківський	15906	31620	31181	35810	20604	20298	11342
Золочівський	13464	21245	15274	14894	10431	10559	2413
Кам'янка-Бузький	19126	28057	27528	32009	18255	17343	10226
Миколаївський	2948	6984	5371	5770	3703	3810	799
Мостиський	8477	9642	7728	9815	7595	7218	2564
Перемишлянський	9680	15306	13332	14196	9613	11006	4332
Пустомитівський	12036	16688	14985	19254	13249	12478	2865
Радехівський	24408	30989	30148	30261	14285	15065	8739
Самбірський	6991	12688	10645	12508	9892	8138	2501
Сколівський	-	-	-	-	-	-	-
Сокальський	53385	69112	68560	72650	41681	44871	30250
Старосамбірський	4356	6302	4454	5661	4505	3193	726
Стрийський	162	82	135	114	23	18	29
Турківський	-	-	-	-	-	-	-
Яворівський	2235	4603	3232	5137	3801	3970	905
м.Львів	-	-	-	-	-	-	-
м.Борислав	-	-	-	-	-	-	-
м.Дрогобич	-	-	-	-	-	-	-
м.Моршин	-	-	-	-	-
м.Новий Розділ	51	33	19	24	-
м.Самбір	-	-	-	-	-	-	-
м.Стрий	-	-	-	-	-	-	-
м.Трускавець	-	-	-	-	-	-	-
м.Червоноград	-	-	-	-	-	-	-

Продовження табл.3.23.

	Питома вага виробництва цукрових буряків (фабричних) господарствами населення у всіх категоріях господарств						
	2000	2002	2003	2004	2005	2006	2007
	у відсотках						
Всього по області	52.4	74.6	71.8	63.9	47.0	36.9	20.2
Бродівський	28.6	49.2	54.7	50.0	38.5	43.9	14.8
Буський	53.0	64.4	62.8	46.2	30.1	22.8	7.3
Городоцький	55.0	90.6	95.2	96.4	85.8	64.7	100.0
Дрогобицький	15.2	66.5	63.7	58.3	54.5	100.0	100.0
Жидачівський	35.5	76.5	66.5	62.3	54.4	45.8	31.2
Жовківський	83.0	94.2	96.4	92.4	69.3	69.6	84.9
Золочівський	47.2	76.4	55.3	33.1	16.5	9.9	1.6
Кам'янка-Бузький	61.5	85.5	84.5	78.4	61.7	55.4	47.9
Миколаївський	24.0	62.0	54.1	53.0	49.1	68.6	59.4
Мостиський	87.1	99.0	96.1	93.5	95.9	99.5	100.0
Перемишлянський	81.0	84.2	76.0	81.0	84.2	61.6	37.6
Пустомитівський	90.5	98.6	87.6	87.4	89.3	94.9	100.0
Радехівський	70.3	84.8	85.7	68.0	47.7	30.7	21.2
Самбірський	37.2	89.5	85.4	74.5	61.4	46.8	99.1
Сколівський	-	-	-	-	-	-	-
Сокальський	44.8	58.7	60.0	53.0	36.3	27.4	22.1
Старосамбірський	86.9	99.2	98.6	96.8	97.9	100.0	100.0
Стрийський	17.8	29.6	31.9	29.2	31.1	100.0	100.0
Турківський	-	-	-	-	-	-	-
Яворівський	70.4	98.5	98.1	99.2	97.1	81.7	98.9
м.Львів	-	-	-	-	-	-	-
м.Борислав	-	-	-	-	-	-	-
м.Дрогобич	-	-	-	-	-	-	-
м.Моршин	-	-	-	-	-
м.Новий Розділ	100.0	100.0	100.0	100.0	-
м.Самбір	-	-	-	-	-	-	-
м.Стрий	-	-	-	-	-	-	-
м.Трускавець	-	-	-	-	-	-	-
м.Червоноград	-	-	-	-	-	-	-

Продовженн табл.3.23.

	Картоплі						
	2000	2002	2003	2004	2005	2006	2007
	ТОНН						
Всього по області	1493353	1555403	1448554	1458072	1290549	1461868	1488326
Бродівський	76353	58540	58998	53376	52485	63480	62592
Буський	44931	46035	46451	46836	43342	51273	49395
Городоцький	95296	103880	95717	96331	75352	67801	72958
Дрогобицький	73500	75968	76749	83730	83982	84407	87010
Жидачівський	59722	61721	62437	69679	65876	76651	71859
Жовківський	142843	125395	102413	116628	93861	115301	121373
Золочівський	67300	52080	44325	55585	45529	60354	63721
Кам'янка-Бузький	100340	105072	79797	69419	68236	78288	74935
Миколаївський	73212	56688	51568	50515	40871	46503	43765
Мостиський	78498	74167	74021	71825	73780	77987	76026
Перемишлянський	73072	67441	66128	61045	37976	45399	48220
Пустомитівський	98288	146054	146190	120784	96220	109145	115635
Радехівський	64042	57540	45910	39710	38383	44231	48559
Самбірський	68589	80542	70307	67920	59595	70696	76519
Сколівський	31464	25999	25508	29235	25676	20895	19859
Сокальський	100511	90250	91142	92821	91839	116931	116884
Старосамбірський	77738	94381	91549	84156	71079	79530	86029
Стрийський	52648	92279	81520	75832	70330	72585	66259
Турківський	32103	39365	30999	29840	27914	31118	33496
Яворівський	63897	79260	81619	122157	108360	125698	127552
м.Львів	3094	3638	3042	3483	2869	3379	3891
м.Борислав	5291	6227	6808	4208	4417	5246	6406
м.Дрогобич	5278	6212	6808	4198	4406	5233	5197
м.Моршин	1449	1016	1096	1302	1252
м.Новий Розділ	1160	1182	820	974	1168
м.Самбір	1537	1745	1883	2062	1905	2263	2570
м.Стрий	920	1527	1593	1089	817	971	1157
м.Трускавець	247	291	290	196	206	245	243
м.Червоноград	2639	3106	2173	3219	3352	3982	3796

Продовження табл.3.23.

	Питома вага виробництва картоплі господарствами населення у всіх категоріях господарств						
	2000	2002	2003	2004	2005	2006	2007
	у відсотках						
Всього по області	98.9	99.2	99.1	99.2	99.5	99.3	97.8
Бродівський	99.9	99.9	99.8	99.7	99.8	99.8	99.8
Буський	99.2	99.3	99.1	99.3	99.5	99.5	99.3
Городоцький	99.5	99.7	99.8	99.5	99.8	99.7	99.8
Дрогобицький	98.5	98.8	98.9	99.4	99.6	99.5	99.6
Жидачівський	99.1	99.3	99.4	99.3	99.3	99.6	99.2
Жовківський	98.0	97.0	95.3	97.5	98.3	98.7	98.6
Золочівський	99.8	99.6	97.7	98.8	99.7	99.7	99.6
Кам'янка-Бузький	96.0	99.5	99.5	98.8	99.5	96.6	76.6
Миколаївський	99.1	99.4	99.1	98.7	99.2	98.6	95.7
Мостиський	99.3	99.1	99.5	99.2	99.5	99.3	99.4
Перемишлянський	99.8	99.8	99.8	99.9	99.7	99.1	99.5
Пустомитівський	98.5	99.2	99.3	98.8	99.2	99.3	98.5
Радехівський	99.5	99.8	99.6	99.7	99.8	99.9	99.7
Самбірський	99.3	99.8	99.8	99.9	99.9	99.9	99.9
Сколівський	99.9	99.9	99.9	99.9	99.9	99.9	99.9
Сокальський	99.0	98.9	99.3	99.1	99.5	99.6	99.4
Старосамбірський	98.8	99.3	99.0	99.0	99.5	99.4	99.4
Стрийський	98.9	99.4	99.1	99.0	99.4	99.4	99.1
Турківський	99.8	99.9	99.9	99.9	100.0	99.9	100.0
Яворівський	99.0	99.5	99.5	99.6	99.8	99.7	99.7
м.Львів	91.2	98.4	99.0	100.0	100.0	100.0	100.0
м.Борислав	100.0	100.0	100.0	100.0	100.0	100.0	100.0
м.Дрогобич	100.0	100.0	100.0	100.0	100.0	100.0	100.0
м.Моршин	100.0	100.0	100.0	100.0	100.0
м.Новий Розділ	100.0	100.0	100.0	100.0	100.0
м.Самбір	100.0	100.0	100.0	100.0	100.0	100.0	100.0
м.Стрий	100.0	100.0	100.0	100.0	100.0	100.0	100.0
м.Трускавець	100.0	100.0	100.0	100.0	100.0	100.0	100.0
м.Червоноград	100.0	100.0	100.0	100.0	100.0	100.0	100.0

Продовження табл.3.23.

	Овочів – всього						
	2000	2002	2003	2004	2005	2006	2007
	ТОНН						
Всього по області	256515	282969	309286	316839	366135	382001	414074
Бродівський	13496	9257	7982	8302	9313	8375	12100
Буський	3907	6808	6824	7440	7409	7746	8139
Городоцький	11414	16280	16456	17110	17755	15099	16379
Дрогобицький	9336	8735	11989	19408	21137	22066	25141
Жидачівський	3833	6196	8277	8745	10437	10736	10826
Жовківський	71257	56990	68816	59303	75547	78803	90166
Золочівський	9118	12185	10170	10498	12294	12770	13322
Кам'янка-Бузький	14403	13702	15388	14297	17606	19863	20629
Миколаївський	4341	8560	8259	7983	8776	8148	8236
Мостиський	8746	11615	12283	12568	15216	17189	17608
Перемишлянський	11945	11478	12016	11616	10589	12216	12559
Пустомитівський	19766	42709	45956	47578	54228	57185	62072
Радехівський	4025	9933	9819	7754	9360	9098	9404
Самбірський	5413	7433	8137	8565	10455	10982	12104
Сколівський	1238	600	1350	1747	2209	2514	2534
Сокальський	20707	18840	18710	21052	23753	24382	25141
Старосамбірський	13663	11981	10762	12544	9690	10844	11677
Стрийський	7484	14302	11715	10571	12280	14018	14373
Турківський	4391	1820	1811	1900	1997	2128	2330
Яворівський	14680	9066	18026	22762	30451	31723	33979
м.Львів	1027	1344	1024	1225	1673	1804	1492
м.Борислав	407	538	546	648	591	628	574
м.Дрогобич	1055	1399	1315	1523	1487	1612	1416
м.Моршин	372	425	415	448	416
м.Новий Розділ	162	176	170	178	123
м.Самбір	160	150	240	214	296	322	312
м.Стрий	206	393	254	230	274	296	282
м.Трускавець	11	11	7	11	14	17	19
м.Червоноград	488	645	620	642	713	811	721

Продовження табл.3.23.

	Питома вага виробництва овочів господарствами населення у всіх категоріях господарств						
	2000	2002	2003	2004	2005	2006	2007
	у відсотках						
Всього по області	95.5	96.1	94.7	96.6	96.5	94.9	95.8
Бродівський	93.2	90.6	78.1	88.1	81.9	73.9	85.1
Буський	84.3	90.5	90.6	92.0	93.1	90.4	88.4
Городоцький	94.7	96.9	95.3	98.7	98.1	97.2	99.3
Дрогобицький	98.4	98.5	98.8	99.7	99.8	99.9	100.0
Жидачівський	92.0	95.8	96.0	97.5	97.5	95.3	93.5
Жовківський	97.3	97.1	95.3	97.4	97.5	97.5	96.5
Золочівський	71.5	97.9	95.2	97.3	98.5	97.4	98.5
Кам'янка-Бузький	97.1	98.7	98.0	98.1	92.3	79.6	85.3
Миколаївський	94.6	95.2	93.3	94.4	95.8	94.7	95.1
Мостиський	94.5	95.3	95.5	96.2	96.8	95.9	98.4
Перемишлянський	99.4	99.6	99.4	99.8	99.0	99.9	99.4
Пустомитівський	94.1	97.8	96.6	98.2	99.1	98.5	99.3
Радехівський	95.8	99.7	99.2	99.4	99.4	99.9	99.8
Самбірський	97.8	99.2	96.5	98.9	98.9	98.8	99.6
Сколівський	99.9	99.7	99.9	99.8	100.0	100.0	99.9
Сокальський	98.5	97.3	94.1	98.2	98.8	96.5	93.1
Старосамбірський	96.1	96.8	94.3	99.1	97.4	96.3	97.9
Стрийський	84.1	89.4	86.5	85.0	86.9	87.4	87.6
Турківський	99.9	99.9	100.0	100.0	100.0	100.0	100.0
Яворівський	97.0	97.8	98.9	99.1	99.4	99.5	99.5
м.Львів	41.2	42.5	38.5	39.2	41.8	40.5	47.1
м.Борислав	100.0	100.0	100.0	100.0	100.0	100.0	100.0
м.Дрогобич	100.0	99.3	99.3	100.0	100.0	100.0	100.0
м.Моршин	100.0	100.0	100.0	100.0	100.0
м.Новий Розділ	100.0	100.0	100.0	100.0	100.0
м.Самбір	100.0	96.7	100.0	100.0	100.0	99.0	100.0
м.Стрий	100.0	100.0	100.0	100.0	100.0	100.0	100.0
м.Трускавець	91.6	100.0	100.0	100.0	100.0	100.0	100.0
м.Червоноград	100.0	100.0	100.0	100.0	100.0	100.0	100.0

Продовження табл.3.23.

	Кормових коренеплодів та цукрових буряків на годівлю худоби						
	2000	2002	2003	2004	2005	2006	2007
	ТОНН						
Всього по області	551428	479170	556565	646676	660364	559186	568050
Бродівський	33602	12258	14086	32660	28073	21117	36951
Буський	13968	15151	7066	27147	34534	26040	18254
Городоцький	31186	36993	33865	28358	30324	20779	20904
Дрогобицький	33750	30378	19533	32342	23149	19540	18831
Жидачівський	59940	37290	55596	38384	56942	54168	46568
Жовківський	59072	36673	42025	50008	50658	54246	44469
Золочівський	13123	11026	14333	32434	28941	22169	20280
Кам'янка-Бузький	35891	14130	25193	26188	25145	21618	17753
Миколаївський	13791	20500	27707	13758	22759	15708	18852
Мостиський	22113	28100	30406	38325	29713	33248	31313
Перемишлянський	25802	20421	28371	33948	31546	20622	23453
Пустомитівський	15100	55736	65128	54591	55539	41675	54462
Радехівський	18156	8591	16520	30406	29976	24508	26548
Самбірський	30109	14889	19418	29646	28324	25208	29127
Сколівський	7578	3000	1608	3491	5635	5113	5849
Сокальський	67001	59839	67032	74544	80589	62045	65080
Старосамбірський	36208	33670	27110	34808	29088	27924	27737
Стрийський	11800	20526	21601	19556	19018	20035	18108
Турківський	5846	9997	3225	8722	6415	6227	6246
Яворівський	16903	9570	35670	36305	42913	36142	36186
м.Львів	190	201	536	339	389	383	317
м.Борислав	36	31	54	118	75	74	82
м.Дрогобич	155	78	161	276	175	173	192
м.Моршин	-	-	-	-	-
м.Новий Розділ	53	131	188	173	218
м.Самбір	97	99	214	167	233	229	243
м.Стрий	11	23	54	24	23	22	27
м.Трускавець	-	-	-	-	-	-	-
м.Червоноград	-	-	-	-	-	-	-

Закінчення табл.3.23.

	Питома вага виробництва кормових коренеплодів господарствами населення у всіх категоріях господарств						
	2000	2002	2003	2004	2005	2006	2007
	у відсотках						
Всього по області	94.3	95.1	98.2	99.1	99.2	99.2	99.7
Бродівський	98.2	98.3	99.9	99.9	99.9	100.0	100.0
Буський	97.4	99.1	98.9	99.7	99.8	99.9	100.0
Городоцький	96.6	99.6	99.8	99.7	99.7	99.7	99.8
Дрогобицький	97.6	97.3	95.3	98.9	100.0	100.0	100.0
Жидачівський	97.7	98.4	99.1	99.0	99.3	99.2	99.7
Жовківський	97.2	98.6	99.5	99.5	99.7	99.7	99.8
Золочівський	84.2	91.3	93.7	99.1	99.2	99.2	99.1
Кам'янка-Бузький	95.8	93.4	99.2	99.4	99.9	99.9	99.9
Миколаївський	92.1	97.5	99.3	99.5	99.3	99.8	100.0
Мостиський	98.7	98.9	99.0	99.6	99.5	99.5	99.7
Перемишлянський	98.7	99.2	99.4	99.6	99.9	99.7	99.8
Пустомитівський	94.4	99.5	99.9	99.8	99.9	100.0	100.0
Радехівський	92.6	94.8	98.2	99.3	99.6	99.8	99.9
Самбірський	98.4	98.9	99.3	99.9	99.8	99.8	99.8
Сколівський	100.0	100.0	100.0	100.0	100.0	100.0	100.0
Сокальський	80.0	86.4	92.4	96.1	95.6	95.3	98.5
Старосамбірський	99.6	99.7	99.3	99.6	99.7	99.6	99.5
Стрийський	93.5	99.1	99.1	99.3	99.5	99.7	99.7
Турківський	99.9	99.9	99.8	99.9	99.9	99.9	100.0
Яворівський	96.0	99.1	99.9	99.9	100.0	100.0	100.0
м.Львів	33.9	78.5	94.2	99.7	100.0	100.0	100.0
м.Борислав	100.0	100.0	100.0	100.0	100.0	100.0	100.0
м.Дрогобич	100.0	100.0	100.0	100.0	100.0	100.0	100.0
м.Моршин	-	-	-	-	-
м.Новий Розділ	100.0	100.0	100.0	100.0	100.0
м.Самбір	100.0	100.0	100.0	98.8	100.0	98.7	99.6
м.Стрий	100.0	100.0	100.0	100.0	100.0	100.0	100.0
м.Трускавець	-	-	-	-	-	-	-
м.Червоноград	-	-	-	-	-	-	-

3.24. Урожайність основних сільськогосподарських культур у господарствах населення

	Зернових культур					Цукрових буряків (фабричних)				
	2000	2004	2005	2006	2007	2000	2004	2005	2006	2007
	центнерів з 1 га зібраної площі									
Всього по області	30.0	30.7	27.7	28.0	26.8	196	201	190	180	173
Бродівський	30.2	35.3	31.7	31.9	30.9	123	214	205	308	289
Буський	32.5	42.3	35.3	35.3	32.3	191	166	166	151	142
Городоцький	29.8	32.7	29.3	30.9	27.5	162	186	142	135	127
Дрогобицький	27.2	24.8	22.8	20.2	20.1	409	140	133	149	141
Жидачівський	30.9	30.5	26.3	25.7	24.8	177	221	200	188	181
Жовківський	32.8	28.5	26.9	27.0	25.6	128	192	200	166	156
Золочівський	35.3	35.2	32.0	31.4	28.7	213	174	180	159	142
Кам'янка-Бузький	44.3	30.9	29.3	29.4	30.3	304	221	172	235	220
Миколаївський	29.7	32.0	28.6	28.7	29.7	137	165	198	120	112
Мостиський	37.7	33.3	27.8	27.8	25.8	174	193	135	149	235
Перемишлянський	23.6	24.5	22.2	22.9	24.3	99	197	194	149	140
Пустомитівський	30.0	32.5	28.5	28.1	26.1	170	213	201	133	125
Радехівський	34.6	33.4	32.6	32.5	30.5	211	201	185	287	278
Самбірський	31.2	26.8	27.0	29.3	26.8	384	184	201	183	195
Сколівський	6.7	19.3	15.1	14.6	14.2	-	-	-	-	-
Сокальський	36.7	38.3	35.1	33.3	31.3	305	224	234	163	160
Старосамбірський	23.1	27.0	22.9	24.0	22.4	216	202	193	130	144
Стрийський	27.0	23.6	21.6	23.6	22.1	125	247	135	149	128
Турківський	11.2	17.8	16.6	16.4	16.0	-	-	-	-	-
Яворівський	25.2	27.2	22.5	22.3	22.1	82	139	141	149	140
м.Львів	25.8	38.8	32.8	33.0	30.8	-	-	-	-	-
м.Борислав	24.7	27.3	22.0	22.3	17.8	-	-	-	-	-
м.Дрогобич	22.0	11.8	12.4	10.6	12.8	-	-	-	-	-
м.Моршин	...	25.6	20.3	19.5	16.3	...	-	-	-	-
м.Новий Розділ	...	33.4	25.6	25.8	29.1	...	165	157	120	-
м.Самбір	21.0	21.0	21.0	20.0	32.0	-	-	-	-	-
м.Стрий	18.5	30.8	25.8	25.0	17.0	-	-	-	-	-
м.Трускавець	-	-	-	-	-	-	-	-	-	-
м.Червоноград	22.0	12.5	13.5	11.5	13.5	-	-	-	-	-

Продовження табл.3.24.

	Картоплі					Овочів				
	2000	2004	2005	2006	2007	2000	2004	2005	2006	2007
	центнерів з 1 га зібраної площі									
Всього по області	143	148	131	156	161	141	164	188	201	215
Бродівський	186	159	158	188	184	178	158	174	188	195
Буський	120	172	165	196	199	117	191	199	217	266
Городоцький	180	168	150	156	176	157	173	221	225	236
Дрогобицький	112	108	111	132	128	143	132	147	157	169
Жидачівський	112	148	131	155	147	66	173	187	201	204
Жовківський	180	154	124	164	171	195	158	188	202	223
Золочівський	198	158	119	163	165	130	155	199	213	212
Кам'янка-Бузький	200	172	161	192	197	221	207	237	253	295
Миколаївський	206	148	124	147	146	103	184	195	203	196
Мостиський	180	169	179	188	188	130	160	196	212	214
Перемишлянський	160	149	102	121	136	131	177	180	196	207
Пустомитівський	132	150	119	141	148	103	173	215	226	244
Радехівський	155	170	158	188	189	71	189	199	214	231
Самбірський	121	152	123	147	176	100	173	206	209	229
Сколівський	90	94	83	98	96	80	139	166	176	175
Сокальський	157	168	165	196	187	141	185	212	228	239
Старосамбірський	125	145	114	135	151	162	203	138	153	161
Стрийський	99	148	131	155	149	110	167	163	176	206
Турківський	99	94	91	108	116	123	143	134	141	155
Яворівський	88	148	133	157	168	120	131	169	180	196
м.Львів	130	144	120	142	164	101	120	164	177	147
м.Борислав	130	103	109	129	157	99	157	143	152	139
м.Дрогобич	130	103	109	129	128	98	142	138	150	132
м.Моршин	...	121	131	155	149	...	133	130	140	130
м.Новий Розділ	...	148	103	122	146	...	176	170	178	123
м.Самбір	105	141	131	155	176	86	116	160	174	169
м.Стрий	100	121	91	108	129	97	109	130	141	134
м.Трускавець	130	103	109	129	128	104	101	130	160	184
м.Червоноград	130	159	165	196	187	100	132	147	167	148

Закінчення табл.3.24

	Кормових коренеплодів та цукрових буряків на годівлю худоби						
	2000	2002	2003	2004	2005	2006	2007
	центнерів з 1 га зібраної площі						
Всього по області	262	243	256	313	294	311	279
Бродівський	319	227	206	319	322	382	311
Буський	300	285	173	253	259	280	205
Городоцький	282	327	327	399	271	306	278
Дрогобицький	250	250	200	394	299	295	268
Жидачівський	300	220	310	273	296	308	234
Жовківський	284	169	178	231	230	304	236
Золочівський	220	150	261	306	316	350	188
Кам'янка-Бузький	307	201	308	321	328	324	238
Миколаївський	209	350	283	262	311	347	346
Мостиський	305	315	288	389	335	302	330
Перемишлянський	312	221	249	268	216	213	195
Пустомитівський	200	272	303	339	310	330	330
Радехівський	201	266	183	288	214	243	273
Самбірський	258	211	209	234	349	382	373
Сколівський	180	120	80	134	235	232	218
Сокальський	315	289	312	464	377	387	349
Старосамбірський	335	260	232	371	311	307	319
Стрийський	118	249	274	246	249	290	272
Турківський	185	264	86	270	227	224	249
Яворівський	138	150	287	379	402	327	326
м.Львів	190	201	536	339	389	383	317
м.Борислав	120	102	179	394	251	247	274
м.Дрогобич	221	112	230	394	251	247	274
м.Моршин	-	-	-	-	-
м.Новий Розділ	268	262	326	347	311
м.Самбір	162	164	357	279	388	382	405
м.Стрий	103	235	536	246	227	223	274
м.Трускавець	-	-	-	-	-	-	-
м.Червоноград	-	-	-	-	-	-	-

3.25. Виробництво продуктів тваринництва господарствами населення

	М'яса (реалізація худоби та птиці на забій у живій вазі)						
	2000	2002	2003	2004	2005	2006	2007
	ТОНН						
Всього по області	94325	108706	115520	117370	109976	109092	106540
Бродівський	5160	5746	5998	6027	5636	5670	5675
Буський	3992	4643	5280	5621	5736	5803	5810
Городоцький	4195	5311	5700	5855	5285	5112	4600
Дрогобицький	3629	4123	4390	4472	4174	4232	4240
Жидачівський	5297	5859	5887	5900	5247	5207	4686
Жовківський	5488	6400	6741	6750	6316	6216	6220
Золочівський	3960	4610	4890	5045	4705	4660	4199
Кам'янка-Бузький	4060	4908	5160	5215	4877	4792	4313
Миколаївський	3490	3997	4191	4244	3968	3884	3728
Мостиський	4186	4912	5442	5500	4953	4905	4590
Перемишлянський	5588	6128	6696	7160	7270	7461	7640
Пустомитівський	4280	4982	5473	5363	4836	4713	4738
Радехівський	5550	6880	7067	7140	7072	6982	6985
Самбірський	4084	4609	4871	4934	4665	4669	4669
Сколівський	2787	3373	3557	3620	3390	3406	3416
Сокальський	9224	10800	11293	11500	10377	10149	10083
Старосамбірський	4782	5446	5877	5900	5509	5454	5470
Стрийський	3388	3793	3984	4038	3774	3701	3640
Турківський	5598	5936	6354	6390	5994	5996	6006
Яворівський	4782	5422	5888	6026	5586	5508	5304
м.Львів	213	115	71	43	71	123	113
м.Борислав	133	187	152	126	114	83	77
м.Дрогобич	190	230	193	161	145	96	89
м.Моршин	7	6	5	13	12
м.Новий Розділ	86	71	64	34	32
м.Самбір	133	109	134	116	100	97	90
м.Стрий	36	59	29	23	22	42	38
м.Трускавець	-	11	2	36	5	6	5
м.Червоноград	100	117	107	88	80	78	72

Продовження табл.3.25.

	Питома вага виробництва м'яса господарствами населення в усіх категоріях господарств						
	2000	2002	2003	2004	2005	2006	2007
	у відсотках						
Всього по області	89.6	92.1	92.0	92.2	88.7	80.8	73.0
Бродівський	89.7	89.8	87.5	87.7	81.1	81.8	78.1
Буський	84.0	91.0	89.1	92.6	90.5	82.2	68.2
Городоцький	79.9	92.1	95.4	95.9	95.4	87.6	79.7
Дрогобицький	92.5	94.4	95.4	95.6	95.4	95.3	95.6
Жидачівський	92.2	93.7	93.2	94.2	91.1	83.7	62.1
Жовківський	93.9	96.9	96.2	95.4	92.8	77.5	69.6
Золочівський	83.3	89.5	92.3	92.8	81.3	52.4	51.8
Кам'янка-Бузький	91.7	88.6	92.4	94.6	94.6	91.6	86.9
Миколаївський	88.8	94.9	93.9	93.7	93.9	71.9	68.2
Мостиський	96.6	98.6	97.8	98.4	98.4	98.0	98.1
Перемишлянський	98.7	98.5	98.4	98.1	98.7	99.1	95.6
Пустомитівський	91.1	91.8	88.1	77.0	54.8	45.2	39.8
Радехівський	84.2	92.3	94.3	95.2	96.7	96.1	95.4
Самбірський	90.1	76.3	70.0	69.8	68.1	59.9	54.3
Сколівський	85.2	99.9	99.7	99.7	99.9	99.9	99.9
Сокальський	78.3	84.7	85.7	87.2	86.8	83.6	71.0
Старосамбірський	98.8	99.6	99.7	99.4	99.4	98.4	98.0
Стрийський	89.2	91.3	92.0	91.8	90.6	85.7	51.3
Турківський	99.95	100.0	100.0	99.9	100.0	100.0	100.0
Яворівський	98.5	94.6	94.3	98.6	93.2	79.8	70.4
м.Львів	64.0	51.6	39.4	34.7	47.0	77.9	71.5
м.Борислав	100.0	100.0	100.0	100.0	100.0	100.0	100.0
м.Дрогобич	95.0	98.7	98.5	95.8	98.6	95.1	93.7
м.Моршин	100.0	100.0	100.0	100.0	100.0
м.Новий Розділ	100.0	100.0	100.0	100.0	100.0
м.Самбір	100.0	100.0	100.0	99.2	100.0	100.0	100.0
м.Стрий	100.0	100.0	100.0	100.0	100.0	100.0	100.0
м.Трускавець	-	68.8	33.3	92.3	100.0	100.0	100.0
м.Червоноград	100.0	100.0	100.0	100.0	100.0	100.0	100.0

Продовження табл.3.25.

	Молока (коров'ячого та козячого)						
	2000	2002	2003	2004	2005	2006	2007
	ТОНН						
Всього по області	965938	1015540	967020	927140	899196	863517	789099
Бродівський	44857	45595	43565	42440	42865	40556	38878
Буський	35374	37704	38090	37889	37970	36330	34526
Городоцький	38048	41780	37650	35885	34306	31619	28124
Дрогобицький	58981	61808	57945	56049	52406	51043	46380
Жидачівський	58985	61653	55130	52682	50013	48344	42884
Жовківський	60569	64725	63356	57779	55474	54087	49401
Золочівський	42467	42957	41620	39424	39110	38523	35221
Кам'янка-Бузький	39906	44447	38050	36271	35545	34443	30782
Миколаївський	39983	41759	40684	39757	39197	38295	34789
Мостиський	40469	42535	42885	41799	38532	36336	31942
Перемишлянський	39541	40162	39365	39405	39455	38942	36713
Пустомитівський	48554	50893	49316	46478	42385	38782	33498
Радехівський	33761	37756	34980	33146	33150	32288	29948
Самбірський	60425	65073	65410	62095	62100	58871	53913
Сколівський	35832	36083	33373	32208	31818	30595	29303
Сокальський	68134	75825	73601	70746	69331	67182	60151
Старосамбірський	63813	67262	63415	58302	54860	53435	48323
Стрийський	42723	44427	41475	39706	36902	35426	32955
Турківський	59104	59832	57035	55767	55065	51633	48813
Яворівський	46734	47084	44840	44368	44412	43458	39703
м.Львів	1588	776	757	648	577	420	359
м.Борислав	1870	1643	1231	1177	985	609	521
м.Дрогобич	1872	1492	1102	1053	935	714	613
м.Моршин	59	59	44	56	49
м.Новий Розділ	403	391	346	424	363
м.Самбір	940	998	699	672	594	623	534
м.Стрий	468	282	210	203	163	154	132
м.Трускавець	-	78	48	44	41	21	17
м.Червоноград	940	911	726	697	615	308	264

Продовження табл.3.25.

	Питома вага виробництва молока господарствами населення в усіх категоріях господарств						
	2000	2002	2003	2004	2005	2006	2007
	у відсотках						
Всього по області	93.6	95.7	96.7	96.7	96.6	96.8	97.0
Бродівський	91.4	92.6	93.7	93.3	92.8	92.5	93.5
Буський	92.0	94.6	96.4	96.7	96.8	96.9	97.7
Городоцький	89.1	94.9	96.4	96.3	96.9	97.7	98.1
Дрогобицький	95.4	96.1	96.4	96.2	95.7	96.0	96.1
Жидачівський	95.5	96.3	96.9	97.2	97.0	97.1	97.2
Жовківський	95.4	96.9	97.9	97.7	98.2	98.1	97.5
Золочівський	93.2	94.7	96.1	96.1	96.7	97.3	97.7
Кам'янка-Бузький	87.9	93.1	95.2	96.3	96.6	97.5	98.7
Миколаївський	93.3	94.3	95.4	95.3	95.6	96.1	97.2
Мостиський	93.7	96.3	97.4	97.5	97.6	97.8	98.5
Перемишлянський	98.5	98.7	99.1	99.2	99.3	99.6	99.9
Пустомитівський	95.6	97.3	97.9	97.8	97.6	97.3	96.2
Радехівський	88.3	93.4	95.5	95.3	95.1	94.9	94.7
Самбірський	94.7	97.1	98.0	97.8	98.1	98.3	98.5
Сколівський	100.0	100.0	100.0	100.0	100.0	100.0	100.0
Сокальський	83.0	88.7	90.4	89.9	88.9	88.4	88.4
Старосамбірський	98.8	99.2	99.3	99.5	99.5	99.5	99.8
Стрийський	93.8	95.4	97.1	97.6	97.9	98.5	98.9
Турківський	100.0	100.0	100.0	100.0	100.0	100.0	100.0
Яворівський	94.3	96.0	97.0	97.4	97.5	97.7	98.0
м.Львів	84.9	80.2	84.9	86.2	91.0	92.5	94.5
м.Борислав	100.0	100.0	100.0	100.0	100.0	100.0	100.0
м.Дрогобич	100.0	100.0	100.0	99.7	94.9	98.1	97.6
м.Моршин	100.0	100.0	100.0	100.0	100.0
м.Новий Розділ	98.5	100.0	100.0	100.0	100.0
м.Самбір	100.0	100.0	100.0	100.0	100.0	100.0	100.0
м.Стрий	99.6	100.0	100.0	100.0	100.0	100.0	100.0
м.Трускавець	-	97.5	100.0	100.0	100.0	100.0	100.0
м.Червоноград	100.0	100.0	100.0	100.0	100.0	100.0	100.0

Продовження табл.3.25.

	Яець від птиці усіх видів						
	2000	2002	2003	2004	2005	2006	2007
	тис.штук						
Всього по області	410557	411380	419194	419260	419928	420003	415946
Бродівський	16084	16343	16462	16735	16769	17235	17057
Буський	16966	17060	19123	19505	19816	20280	20607
Городоцький	20586	20607	21481	22088	22088	22138	21473
Дрогобицький	17252	17280	17520	17539	17255	17360	17235
Жидачівський	26856	26878	27275	26755	26654	26630	26064
Жовківський	24736	24755	25144	25647	25034	25209	25297
Золочівський	19901	19920	19937	19967	20385	20597	21710
Кам'янка-Бузький	16537	16578	16845	16171	17066	16763	16798
Миколаївський	17989	18165	18559	18981	18944	18481	18422
Мостиський	23951	23980	25017	25361	25285	25976	24734
Перемишлянський	19794	19856	20027	20216	20619	21244	22207
Пустомитівський	24433	24465	25658	25410	25309	25126	25438
Радехівський	18612	18622	18652	18658	19154	19704	19285
Самбірський	25238	25360	25530	25896	25845	26402	26437
Сколівський	7905	8010	8022	7821	7842	7803	8126
Сокальський	31712	31928	32045	32263	32229	32422	30951
Старосамбірський	28031	28048	28055	27252	27171	27210	26197
Стрийський	15975	16084	16341	15971	16066	15658	14739
Турківський	9933	9960	10036	9734	9703	9570	9391
Яворівський	21258	21331	21650	21900	21913	19385	18897
м.Львів	1969	1771	1609	1488	1320	1202	1203
м.Борислав	1597	1449	1310	1212	1076	668	676
м.Дрогобич	1282	1153	1038	965	856	818	828
м.Моршин	93	92	77	106	109
м.Новий Розділ	163	151	133	207	211
м.Самбір	635	574	518	480	425	664	680
м.Стрий	573	518	466	431	387	390	399
м.Трускавець	96	87	82	75	67	67	69
м.Червоноград	656	598	536	496	440	688	706

Продовження табл.3.25.

	Питома вага виробництва яєць господарствами населення в усіх категоріях господарств						
	2000	2002	2003	2004	2005	2006	2007
	у відсотках						
Всього по області	88.1	80.1	81.3	81.2	76.6	74.6	76.7
Бродівський	98.0	100.0	100.0	100.0	99.9	99.9	99.7
Буський	42.0	31.3	43.4	46.7	36.4	34.1	39.8
Городоцький	99.95	99.8	98.4	99.8	99.1	99.0	100.0
Дрогобицький	58.9	35.4	28.8	25.4	22.9	23.1	22.3
Жидачівський	99.96	98.4	98.0	100.0	100.0	100.0	100.0
Жовківський	87.6	71.0	60.6	70.1	63.3	68.1	85.7
Золочівський	99.9	100.0	100.0	100.0	100.0	100.0	100.0
Кам'янка-Бузький	69.8	62.0	62.9	57.0	53.5	59.2	62.8
Миколаївський	99.0	98.6	98.2	99.7	98.5	99.1	99.6
Мостиський	99.4	99.3	99.5	99.7	99.8	100.0	100.0
Перемишлянський	100.0	100.0	100.0	100.0	100.0	100.0	100.0
Пустомитівський	74.5	67.3	98.5	99.9	82.8	65.4	62.1
Радехівський	99.99	99.8	99.9	99.9	99.9	68.2	75.5
Самбірський	99.97	100.0	100.0	100.0	100.0	100.0	100.0
Сколівський	100.0	100.0	100.0	100.0	100.0	100.0	100.0
Сокальський	99.7	99.2	99.3	99.7	99.5	99.6	99.6
Старосамбірський	99.98	99.98	99.98	99.9	100.0	100.0	100.0
Стрийський	100.0	100.0	100.0	100.0	99.2	99.2	100.0
Турківський	100.0	100.0	100.0	100.0	100.0	100.0	100.0
Яворівський	100.0	100.0	99.99	99.9	100.0	100.0	100.0
м.Львів	99.1	99.4	99.8	98.9	99.6	100.0	100.0
м.Борислав	100.0	100.0	100.0	100.0	100.0	100.0	100.0
м.Дрогобич	99.9	99.5	99.6	98.6	99.4	99.6	99.6
м.Моршин	100.0	100.0	100.0	100.0	100.0
м.Новий Розділ	100.0	100.0	100.0	100.0	100.0
м.Самбір	100.0	100.0	100.0	100.0	100.0	100.0	100.0
м.Стрий	100.0	100.0	100.0	100.0	100.0	100.0	100.0
м.Трускавець	100.0	100.0	100.0	100.0	100.0	100.0	100.0
м.Червоноград	100.0	100.0	100.0	100.0	100.0	100.0	100.0

Продовження табл. 3.25.

	Вовни						
	2000	2002	2003	2004	2005	2006	2007
	центнерів						
Всього по області	204	220	200	153	129	119	110
Бродівський	13	16	12	10	8	9	7
Буський	4	5	5	10	3	4	3
Городоцький	2	3	3	4	1	1	1
Дрогобицький	2	3	3	3	2	2	2
Жидачівський	5	5	4	0	3	3	2
Жовківський	14	20	17	18	11	9	9
Золочівський	8	8	9	10	7	4	4
Кам'янка-Бузький	28	28	28	18	15	10	9
Миколаївський	3	3	2	0	2	2	2
Мостиський	2	2	4	0	2	2	5
Перемишлянський	11	10	10	10	7	8	8
Пустомитівський	4	6	6	10	5	4	7
Радехівський	23	30	26	18	25	26	18
Самбірський	2	2	2	0	2	2	2
Сколівський	6	6	5	0	1	1	4
Сокальський	21	22	19	10	8	9	8
Старосамбірський	12	14	14	10	11	9	9
Стрийський	1	1	1	0	1	1	-
Турківський	23	20	17	10	8	7	4
Яворівський	19	15	12	10	7	6	6
м.Львів	-	-	-	1	-	-	-
м.Борислав	-	-	-	-	-	-	-
м.Дрогобич	-	-	-	-	-	-	-
м.Моршин	-	-	-	-	-	-	-
м.Новий Розділ	-	-	-	-	-	-	-
м.Самбір	-	-	-	-	-	-	-
м.Стрий	-	-	-	-	-	-	-
м.Трускавець	-	-	-	-	-	-	-
м.Червоноград	1	1	1	1	-	-	-

Закінчення табл. 3.25.

	Питома вага виробництва вовни господарствами населення в усіх категоріях господарств						
	2000	2002	2003	2004	2005	2006	2007
	у відсотках						
Всього по області	98.1	98.2	98.0	99.4	94.9	90.2	88.7
Бродівський	100.0	100.0	100.0	100.0	100.0	100.0	100.0
Буський	100.0	100.0	100.0	100.0	100.0	100.0	100.0
Городоцький	100.0	100.0	100.0	100.0	50.1	50.0	33.3
Дрогобицький	100.0	100.0	100.0	100.0	100.0	50.0	50.0
Жидачівський	100.0	100.0	100.0	0	100.0	100.0	100.0
Жовківський	100.0	100.0	100.0	100.0	100.0	100.0	100.0
Золочівський	88.9	88.9	100.0	100.0	100.0	100.0	100.0
Кам'янка-Бузький	100.0	100.0	100.0	100.0	100.0	100.0	100.0
Миколаївський	100.0	100.0	66.7	100.0	100.0	100.0	100.0
Мостиський	100.0	100.0	100.0	100.0	100.0	100.0	100.0
Перемишлянський	100.0	100.0	100.0	100.0	100.0	100.0	100.0
Пустомитівський	80.0	85.7	85.7	100.0	100.0	100.0	100.0
Радехівський	100.0	100.0	96.3	100.0	100.0	100.0	100.0
Самбірський	100.0	100.0	100.0	100.0	40.0	18.2	18.2
Сколівський	100.0	100.0	100.0	100.0	100.0	100.0	100.0
Сокальський	95.5	95.7	100.0	100.0	88.9	90.0	88.9
Старосамбірський	100.0	100.0	100.0	100.0	100.0	100.0	100.0
Стрийський	100.0	100.0	100.0	0	100.0	100.0	-
Турківський	100.0	100.0	100.0	100.0	100.0	100.0	100.0
Яворівський	95.0	93.8	92.3	100.0	100.0	100.0	100.0
м.Львів	-	-	-	33.3	-	-	-
м.Борислав	-	-	-	-	-	-	-
м.Дрогобич	-	-	-	-	-	-	-
м.Моршин	-	-	-	-	-
м.Новий Розділ	-	-	-	-	-
м.Самбір	-	-	-	-	-	-	-
м.Стрий	-	-	-	-	-	-	-
м.Трускавець	-	-	-	-	-	-	-
м.Червоноград	100.0	100.0	100.0	33.3	-	-	-

3.26. Поголів'я великої рогатої худоби у господарствах населення

	2000	2002	2003	2004	2005	2006	2007
	на кінець року, голів						
Всього по області	462213	467316	406740	351768	322079	313837	285587
Бродівський	18120	17977	15132	15185	16094	16428	14963
Буський	14926	15394	14357	11541	9857	8697	8436
Городоцький	20886	22196	20083	12543	11210	10651	9089
Дрогобицький	22176	23068	21355	19496	18672	18593	16625
Жидачівський	27717	25369	20900	17530	15761	15275	13067
Жовківський	25072	26815	21320	18405	18372	17378	15517
Золочівський	19365	19740	15080	14562	13885	13796	12988
Кам'янка-Бузький	17679	16280	13218	12341	11430	10515	9945
Миколаївський	18721	18688	16496	14115	11790	11880	10087
Мостиський	18711	20450	18458	14163	11965	11180	9922
Перемишлянський	20833	21613	20612	17949	16996	16638	15718
Пустомитівський	21007	20318	16955	13961	12568	11320	9523
Радехівський	18960	18879	15543	14745	14004	13955	13335
Самбірський	28985	32577	28110	23838	19665	19750	18475
Сколівський	20887	21800	19663	18312	16930	18730	17836
Сокальський	34712	31478	25037	22336	19214	17525	15442
Старосамбірський	31650	32006	28384	21596	20125	19798	16699
Стрийський	17386	16904	15312	13096	11542	10654	9678
Турківський	38211	38845	35944	34237	32504	31933	31165
Яворівський	24148	24708	22611	19938	18146	17859	15911
м. Львів	271	294	255	221	144	140	127
м. Борислав	428	468	407	352	228	222	202
м. Дрогобич	566	600	521	451	232	226	206
м. Моршин	20	17	31	30	27
м. Новий Розділ	230	199	130	127	116
м. Самбір	408	412	358	310	334	323	294
м. Стрий	84	89	77	67	77	75	68
м. Трускавець	20	20	17	15	8	8	7
м. Червоноград	284	328	285	247	165	131	119

3.27. Питома вага поголів'я великої рогатої худоби у господарствах населення в загальній чисельності його в усіх категоріях господарств

	2000	2002	2003	2004	2005	2006	2007
	у відсотках						
Всього по області	81.7	87.2	89.0	89.1	88.8	88.8	90.0
Бродівський	70.8	74.3	76.9	77.8	78.9	77.0	76.9
Буський	73.5	82.0	87.1	85.8	85.2	83.4	89.1
Городоцький	78.4	88.7	91.8	89.8	91.1	90.4	93.2
Дрогобицький	84.5	88.0	89.0	88.1	87.6	87.9	88.3
Жидачівський	85.8	88.0	88.8	88.9	89.1	89.5	88.3
Жовківський	85.3	87.1	85.7	84.4	83.4	82.6	81.2
Золочівський	75.7	83.7	84.7	87.0	89.1	89.8	90.2
Кам'янка-Бузький	62.1	76.1	80.9	83.5	86.4	88.6	93.9
Миколаївський	79.5	83.2	83.2	83.1	83.3	85.1	90.1
Мостиський	85.0	90.3	92.3	92.0	91.3	91.8	95.7
Перемишлянський	94.4	96.3	97.0	97.3	98.1	99.0	98.2
Пустомитівський	87.6	91.6	92.6	92.2	91.4	90.1	88.9
Радехівський	69.6	80.9	82.6	83.9	84.2	84.9	86.1
Самбірський	84.7	91.5	91.6	91.7	90.5	91.2	92.0
Сколівський	99.9	99.9	99.95	100.0	100.0	100.0	100.0
Сокальський	62.6	67.8	69.8	69.9	66.2	63.0	65.1
Старосамбірський	97.4	98.1	98.3	98.6	98.5	99.0	99.1
Стрийський	83.5	87.1	90.3	93.5	92.0	94.0	96.1
Турківський	99.9	100.0	100.0	100.0	100.0	100.0	100.0
Яворівський	88.3	92.6	95.4	95.6	95.4	96.8	97.4
м.Львів	27.7	36.1	52.8	48.0	67.9	83.8	84.7
м.Борислав	100.0	100.0	100.0	100.0	100.0	100.0	100.0
м.Дрогобич	97.8	98.8	98.9	99.3	97.1	96.2	98.1
м.Моршин	100.0	100.0	100.0	100.0	100.0
м.Новий Розділ	100.0	100.0	100.0	100.0	100.0
м.Самбір	100.0	100.0	100.0	100.0	100.0	100.0	100.0
м.Стрий	94.4	100.0	100.0	100.0	100.0	100.0	100.0
м.Трускавець	80.0	83.3	100.0	100.0	100.0	100.0	100.0
м.Червоноград	100.0	100.0	100.0	100.0	100.0	100.0	100.0

3.28. Поголів'я корів у господарствах населення

	2000	2002	2003	2004	2005	2006	2007
	на кінець року, голів						
Всього по області	300829	299300	271847	246197	221112	201392	180514
Бродівський	12872	12611	11624	11429	10812	10290	9745
Буський	10204	10221	9620	8383	7146	6128	5364
Городоцький	13070	12585	11033	9109	8396	7532	6465
Дрогобицький	17425	17035	15930	14404	13040	11801	10649
Жидачівський	17696	16478	15139	13317	11768	10566	9249
Жовківський	18732	19502	16663	15109	14089	12671	11516
Золочівський	12075	12237	10856	10000	9159	8331	7472
Кам'янка-Бузький	11833	11216	10116	9378	8231	7399	6557
Миколаївський	10985	11452	10682	9838	8342	7692	6678
Мостиський	12073	12486	11570	9903	8674	7537	6600
Перемишлянський	12517	12301	11647	10450	9585	9032	8225
Пустомитівський	14732	13954	12443	10628	9042	7868	6752
Радехівський	11615	11485	10204	9883	9329	8756	8096
Самбірський	17086	19118	17172	15475	13629	12129	11044
Сколівський	12971	13027	12265	11247	10148	9967	9050
Сокальський	21895	20240	17596	15971	14387	13063	11648
Старосамбірський	19704	19781	17207	15093	13659	12395	10833
Стрийський	12693	12242	11089	9546	8112	6962	6170
Турківський	22140	22616	21298	20496	19216	18134	16839
Яворівський	16965	17074	16057	15084	13397	12274	10786
м.Львів	223	237	215	195	120	109	98
м.Борислав	403	430	390	333	174	158	142
м.Дрогобич	366	384	349	316	204	186	167
м.Моршин	19	15	16	15	13
м.Новий Розділ	129	117	121	110	99
м.Самбір	245	244	222	201	178	162	145
м.Стрий	69	74	67	55	44	40	36
м.Трускавець	17	17	15	14	6	5	4
м.Червоноград	223	253	230	208	88	80	72

3.29. Питома вага поголів'я корів у господарствах населення в загальній чисельності його в усіх категоріях господарств

	2000	2002	2003	2004	2005	2006	2007
	у відсотках						
Всього по області	89.3	93.2	94.2	94.3	93.9	93.6	94.0
Бродівський	86.6	88.8	90.1	90.2	89.6	87.7	87.0
Буський	84.7	91.6	93.9	93.1	92.6	93.5	94.1
Городоцький	82.9	91.0	93.3	94.1	95.6	95.2	97.3
Дрогобицький	91.5	93.6	93.9	93.2	92.3	91.8	91.2
Жидачівський	92.6	94.1	94.9	95.0	94.6	93.6	93.3
Жовківський	90.1	93.2	92.4	92.2	91.5	90.5	88.6
Золочівський	87.4	93.3	94.3	94.7	94.7	95.2	95.1
Кам'янка-Бузький	77.4	89.2	91.4	92.2	91.8	93.0	96.2
Миколаївський	87.4	90.2	91.0	91.1	90.3	89.9	93.8
Мостиський	89.5	93.4	94.8	94.9	94.6	94.3	96.8
Перемишлянський	96.5	97.4	98.0	98.2	98.7	99.4	99.6
Пустомитівський	91.8	95.1	95.8	95.7	95.5	94.3	93.3
Радехівський	82.2	90.2	92.2	92.2	91.1	90.9	90.7
Самбірський	91.4	95.3	95.5	95.3	94.2	93.5	94.7
Сколівський	100.0	100.0	99.99	100.0	100.0	100.0	100.0
Сокальський	76.6	81.9	83.7	84.0	82.2	80.7	81.5
Старосамбірський	97.7	98.3	98.6	99.0	98.8	99.3	99.5
Стрийський	89.4	92.2	94.2	95.6	96.2	96.4	97.0
Турківський	100.0	100.0	100.0	100.0	100.0	100.0	100.0
Яворівський	91.2	94.6	96.7	97.1	96.8	97.5	97.4
м.Львів	63.5	67.0	75.4	72.8	81.1	89.3	89.1
м.Борислав	100.0	100.0	100.0	100.0	100.0	100.0	100.0
м.Дрогобич	100.0	100.0	100.0	99.0	99.0	98.4	98.2
м.Моршин	100.0	100.0	100.0	100.0	100.0
м.Новий Розділ	100.0	100.0	100.0	100.0	100.0
м.Самбір	100.0	100.0	100.0	100.0	100.0	100.0	100.0
м.Стрий	97.2	100.0	100.0	100.0	100.0	100.0	100.0
м.Трускавець	89.5	89.5	100.0	100.0	100.0	100.0	100.0
м.Червоноград	100.0	100.0	100.0	100.0	100.0	100.0	100.0

3.30. поголів'я великої рогатої худоби у господарствах населення сільської місцевості з розрахунку на 100 господарств

	2000	2002	2003	2004	2005	2006	2007
	на кінець року, голів						
Всього по області	126	129	112	97	92	93	84
Бродівський	138	141	121	122	133	138	127
Буський	114	118	111	89	78	72	70
Городоцький	126	135	123	78	72	69	59
Дрогобицький	92	96	89	81	80	81	72
Жидачівський	140	130	110	91	78	89	77
Жовківський	109	116	92	79	88	84	75
Золочівський	119	124	95	93	91	92	88
Кам'янка-Бузький	139	129	105	99	95	88	84
Миколаївський	125	125	112	95	78	86	73
Мостиський	108	119	107	83	83	79	70
Перемишлянський	151	158	149	131	136	136	130
Пустомитівський	60	57	48	39	36	32	27
Радехівський	143	142	117	112	111	113	108
Самбірський	136	154	133	113	96	97	91
Сколівський	155	163	148	141	136	153	145
Сокальський	174	160	128	115	100	92	81
Старосамбірський	148	153	136	105	105	103	88
Стрийський	93	92	84	72	64	59	54
Турківський	252	256	238	226	223	224	199
Яворівський	114	116	106	93	85	91	81

3.31. Поголів'я корів у господарствах населення сільської місцевості з розрахунку на 100 господарств

	2000	2002	2003	2004	2005	2006	2007
	на кінець року, голів						
Всього по області	82	82	75	68	63	59	53
Бродівський	98	98	93	92	89	86	83
Буський	78	79	74	65	56	51	44
Городоцький	78	76	67	56	54	48	42
Дрогобицький	73	72	67	61	56	51	46
Жидачівський	88	83	78	68	58	61	54
Жовківський	81	84	72	65	68	62	56
Золочівський	74	77	69	64	60	55	50
Кам'янка-Бузький	93	88	80	75	68	62	55
Миколаївський	73	76	72	66	55	56	48
Мостиський	70	72	67	58	60	53	46
Перемишлянський	90	89	84	76	76	74	68
Пустомитівський	42	40	35	30	26	22	19
Радехівський	88	87	77	75	74	70	65
Самбірський	80	90	81	73	66	60	55
Сколівський	95	97	92	86	81	81	73
Сокальський	108	102	89	81	74	68	61
Старосамбірський	93	95	83	74	71	65	57
Стрийський	68	66	60	52	45	39	34
Турківський	146	149	141	135	131	127	118
Яворівський	79	79	74	70	63	62	55

3.32. Поголів'я свиней у господарствах населення

	2000	2002	2003	2004	2005	2006	2007
	на кінець року, голів						
Всього по області	241049	249446	234465	206797	196637	210724	202259
Бродівський	13577	13119	11741	11464	14503	16013	14886
Буський	13218	12894	13495	11244	10624	9638	9625
Городоцький	8347	8240	8691	5926	7074	9028	8735
Дрогобицький	6831	7165	6662	5137	4586	5424	4985
Жидачівський	10640	9509	8799	7455	6580	7603	5683
Жовківський	16892	18721	17638	14714	15657	16896	16656
Золочівський	9822	10447	9467	8990	8955	11376	12374
Кам'янка-Бузький	13801	15493	13976	13410	12915	13078	12134
Миколаївський	7665	7490	6735	5585	5046	5427	4329
Мостиський	6460	7603	7888	6614	4850	5242	5660
Перемишлянський	9224	9560	9833	9350	9390	10089	10709
Пустомитівський	10802	10736	10114	8674	8621	8604	8140
Радехівський	19229	21938	19156	17515	18388	21274	20945
Самбірський	8509	8981	9372	7394	5967	5947	6608
Сколівський	4931	5163	4619	3883	3211	3900	3304
Сокальський	34697	35440	32074	32084	28007	27332	26006
Старосамбірський	10998	10913	10293	6620	6421	7242	7307
Стрийський	7206	6937	6588	5028	3794	3404	3365
Турківський	13571	13771	12398	11674	9995	8847	7889
Яворівський	11371	11669	11361	10892	10668	12881	11497
м.Львів	616	649	611	539	308	329	316
м.Борислав	379	487	458	404	116	124	119
м.Дрогобич	1081	1231	1158	1021	85	91	88
м.Моршин	9	8	32	34	33
м.Новий Розділ	116	102	105	112	108
м.Самбір	325	334	314	277	336	359	345
м.Стрий	277	286	269	237	92	98	94
м.Трускавець	31	47	44	39	3	3	3
м.Червоноград	549	623	586	517	308	329	316

3.33. Питома вага поголів'я свиней у господарствах населення в загальній чисельності його в усіх категоріях господарств

	2000	2002	2003	2004	2005	2006	2007
	у відсотках						
Всього по області	92.4	87.7	89.1	88.4	85.4	82.7	79.8
Бродівський	90.2	84.9	83.6	87.1	89.9	89.1	92.7
Буський	90.2	84.1	87.0	86.3	83.8	71.2	60.0
Городоцький	96.3	91.4	92.8	88.1	88.2	88.5	90.0
Дрогобицький	95.2	93.5	95.4	96.4	95.3	90.1	92.6
Жидачівський	94.6	92.2	90.9	86.6	75.1	69.6	67.1
Жовківський	92.8	88.9	93.3	85.6	80.3	54.4	66.0
Золочівський	93.8	93.6	93.0	93.9	89.2	91.4	74.1
Кам'янка-Бузький	90.8	92.4	93.3	95.2	95.0	92.1	85.8
Миколаївський	98.0	96.8	95.7	97.1	94.2	85.9	78.6
Мостиський	92.7	83.5	85.9	84.1	75.6	83.4	88.9
Перемишлянський	96.9	96.6	96.7	98.3	98.4	97.1	94.8
Пустомитівський	95.9	81.3	77.6	74.4	75.0	60.4	57.6
Радехівський	93.5	95.4	95.6	95.8	97.3	96.5	95.8
Самбірський	92.0	88.3	88.6	89.0	79.7	68.4	73.6
Сколівський	98.3	97.5	98.6	98.7	99.8	100.0	100.0
Сокальський	84.3	80.0	80.8	84.5	76.1	68.6	74.6
Старосамбірський	98.8	96.0	96.4	95.4	88.9	89.9	91.8
Стрийський	87.7	53.6	67.6	51.3	48.3	67.6	55.1
Турківський	100.0	100.0	100.0	100.0	100.0	100.0	100.0
Яворівський	98.4	95.4	95.6	99.0	98.4	97.3	97.7
м.Львів	40.7	41.8	49.4	59.1	67.0	89.2	80.0
м.Борислав	100.0	100.0	100.0	100.0	100.0	100.0	100.0
м.Дрогобич	99.4	96.5	92.6	94.6	63.9	56.5	74.0
м.Моршин	100.0	100.0	100.0	100.0	100.0
м.Новий Розділ	100.0	100.0	100.0	100.0	100.0
м.Самбір	100.0	100.0	100.0	100.0	100.0	100.0	100.0
м.Стрий	100.0	100.0	100.0	100.0	100.0	100.0	100.0
м.Трускавець	88.6	67.1	100.0	100.0	100.0	100.0	100.0
м.Червоноград	100.0	100.0	100.0	100.0	100.0	100.0	100.0

3.34. Поголів'я свиней у господарствах населення сільської місцевості з розрахунку на 100 господарств

	2000	2002	2003	2004	2005	2006	2007
	на кінець року, голів						
Всього по області	63	65	61	54	55	60	58
Бродівський	100	98	90	88	118	132	124
Буський	94	91	96	80	83	80	79
Городоцький	50	50	53	37	46	59	57
Дрогобицький	28	30	28	21	20	24	22
Жидачівський	53	47	45	38	30	41	31
Жовківський	73	80	75	63	73	75	79
Золочівський	52	56	51	49	58	80	82
Кам'янка-Бузький	105	118	107	104	104	106	99
Миколаївський	51	49	45	37	33	39	31
Мостиський	35	41	43	36	33	37	40
Перемишлянський	66	68	70	67	73	80	86
Пустомитівський	29	29	27	23	24	24	22
Радехівський	131	149	130	120	132	152	153
Самбірський	38	40	42	33	29	30	33
Сколівський	37	38	34	29	26	32	27
Сокальський	168	174	158	159	138	135	129
Старосамбірський	49	50	47	31	31	35	35
Стрийський	38	37	35	27	21	19	19
Турківський	89	90	82	76	70	64	57
Яворівський	52	54	52	50	51	66	59

3.35. поголі'я овець та кіз у господарствах населення

	2000	2002	2003	2004	2005	2006	2007
	на кінець року, голів						
Всього по області	32814	32795	28401	25754	22514	20782	19697
Бродівський	1295	1164	962	832	939	816	801
Буський	1100	1127	1069	856	846	639	616
Городоцький	1460	1507	1521	926	907	895	753
Дрогобицький	1554	1547	1375	1338	1271	1132	1160
Жидачівський	1159	1038	938	991	1004	963	971
Жовківський	1701	1416	1309	1192	1065	1066	1159
Золочівський	1383	1561	1253	1307	1011	889	954
Кам'янка-Бузький	1619	1663	1200	1138	805	762	804
Миколаївський	1322	1373	1119	922	681	614	568
Мостиський	893	958	967	794	821	840	782
Перемишлянський	1363	1397	1362	1272	1405	1412	1335
Пустомитівський	2432	2454	2094	1948	1722	1713	1602
Радехівський	1543	1905	1203	1533	1500	1459	1198
Самбірський	848	853	826	791	678	670	667
Сколівський	1087	912	775	622	577	658	608
Сокальський	1493	1411	1070	1047	881	806	816
Старосамбірський	2486	2181	1807	1566	1413	1381	1207
Стрийський	1875	1946	1668	1591	1383	929	841
Турківський	1385	1356	1155	858	803	612	534
Яворівський	1792	1851	1770	1529	1205	1066	927
м. Львів	832	862	778	710	519	474	452
м. Борислав	667	706	638	583	327	299	285
м. Дрогобич	856	901	814	743	245	224	214
м. Моршин	49	45	58	53	51
м. Новий Розділ	42	38	33	30	29
м. Самбір	157	159	144	132	189	173	165
м. Стрий	126	127	115	105	71	65	62
м. Трускавець	76	90	81	74	25	23	22
м. Червоноград	310	330	297	271	130	119	114

3.36. Поголів'я овець у господарствах населення

	2000	2002	2003	2004	2005	2006	2007
	на кінець року, голів						
Всього по області	7658	7259	5325	4619	4391	4179	3867
Бродівський	629	443	347	290	349	265	317
Буський	182	190	172	106	102	101	122
Городоцький	105	115	120	41	48	44	24
Дрогобицький	91	87	90	83	68	61	78
Жидачівський	201	121	81	104	105	69	53
Жовківський	799	567	498	376	318	348	410
Золочівський	241	335	195	246	153	139	177
Кам'янка-Бузький	929	999	625	531	364	344	325
Миколаївський	130	65	77	74	97	84	107
Мостиський	84	121	87	63	100	181	87
Перемишлянський	331	327	299	238	267	288	232
Пустомитівський	233	208	168	191	150	242	170
Радехівський	1089	1228	695	908	998	754	766
Самбірський	90	78	77	65	65	56	43
Сколівський	246	184	106	50	48	136	39
Сокальський	655	660	363	289	326	311	312
Старосамбірський	635	580	505	397	327	380	249
Стрийський	20	34	21	19	15	8	22
Турківський	574	522	411	270	246	139	121
Яворівський	373	375	372	265	237	221	205
м. Львів	6	6	4	3	3	3	3
м. Борислав	-	-	-	-	-	-	-
м. Дрогобич	5	5	4	3	-	-	-
м. Моршин	-	-	-	-	-
м. Новий Розділ	1	1	-	-	-
м. Самбір	-	-	-	-	-	-	-
м. Стрий	-	-	-	-	3	3	3
м. Трускавець	-	-	-	-	-	-	-
м. Червоноград	10	9	7	6	2	2	2

3.37. Питома вага поголів'я овець у господарствах населення в загальній чисельності їх в усіх категоріях господарств

	2000	2002	2003	2004	2005	2006	2007
	у відсотках						
Всього по області	93.4	91.0	88.3	85.1	84.5	83.7	77.5
Бродівський	95.2	93.1	95.6	92.4	92.3	88.0	97.0
Буський	85.5	93.6	91.0	86.9	100.0	100.0	100.0
Городоцький	100.0	83.3	66.3	41.8	41.4	28.0	16.1
Дрогобицький	94.8	98.9	98.9	98.8	98.6	51.3	63.4
Жидачівський	98.5	96.0	95.3	96.3	96.3	94.5	52.0
Жовківський	97.9	97.4	100.0	100.0	100.0	100.0	100.0
Золочівський	79.8	82.5	73.3	70.5	54.8	45.1	39.4
Кам'янка-Бузький	99.9	99.9	99.8	99.8	99.7	99.7	99.7
Миколаївський	91.6	52.0	51.7	43.3	54.2	48.0	51.0
Мостиський	80.0	94.5	96.7	100.0	100.0	100.0	94.6
Перемишлянський	100.0	100.0	100.0	91.2	89.9	84.5	77.3
Пустомитівський	82.3	68.9	68.6	63.2	63.6	93.1	88.6
Радехівський	94.1	93.1	90.6	92.4	93.7	97.4	98.0
Самбірський	84.9	74.3	55.5	38.9	35.7	23.0	12.8
Сколівський	99.6	99.5	99.1	98.0	98.0	99.3	97.5
Сокальський	88.8	85.2	88.5	90.9	90.6	89.6	87.6
Старосамбірський	98.5	100.0	100.0	100.0	100.0	100.0	100.0
Стрийський	80.0	91.9	100.0	100.0	100.0	100.0	100.0
Турківський	100.0	100.0	100.0	100.0	100.0	100.0	100.0
Яворівський	81.5	89.5	84.0	78.4	76.9	91.7	96.7
м.Львів	13.6	5.1	4.9	5.9	10.7	50.0	50.0
м.Борислав	-	-	-	-	-	-	-
м.Дрогобич	71.4	100.0	8.0	6.3	-	-	-
м.Моршин	-	-	-	-	-
м.Новий Розділ	100.0	100.0	-	-	-
м.Самбір	-	-	-	-	-	-	-
м.Стрий	-	-	-	-	100.0	100.0	100.0
м.Трускавець	-	-	-	-	-	-	-
м.Червоноград	100.0	100.0	100.0	100.0	100.0	100.0	100.0

3.38. Поголів'я кіз у господарствах населення

	2000	2002	2003	2004	2005	2006	2007
	на кінець року, голів						
Всього по області	25156	25536	23076	21135	18123	16603	15830
Бродівський	666	721	615	542	590	551	484
Буський	918	937	897	750	744	538	494
Городоцький	1355	1392	1401	885	859	851	729
Дрогобицький	1463	1460	1285	1255	1203	1071	1082
Жидачівський	958	917	857	887	899	894	918
Жовківський	902	849	811	816	747	718	749
Золочівський	1142	1226	1058	1061	858	750	777
Кам'янка-Бузький	690	664	575	607	441	418	479
Миколаївський	1192	1308	1042	848	584	530	461
Мостиський	809	837	880	731	721	659	695
Перемишлянський	1032	1070	1063	1034	1138	1124	1103
Пустомитівський	2199	2246	1926	1757	1572	1471	1432
Радехівський	454	677	508	625	502	705	432
Самбірський	758	775	749	726	613	614	624
Сколівський	841	728	669	572	529	522	569
Сокальський	838	751	707	758	555	495	504
Старосамбірський	1851	1601	1302	1169	1086	1001	958
Стрийський	1855	1912	1647	1572	1368	921	819
Турківський	811	834	744	588	557	473	413
Яворівський	1419	1476	1398	1264	968	845	722
м. Львів	826	856	774	707	516	471	449
м. Борислав	667	706	638	583	327	299	285
м. Дрогобич	851	896	810	740	245	224	214
м. Моршин	49	45	58	53	51
м. Новий Розділ	41	37	33	30	29
м. Самбір	157	159	144	132	189	173	165
м. Стрий	126	127	115	105	68	62	59
м. Трускавець	76	90	81	74	25	23	22
м. Червоноград	300	321	290	265	128	117	112

3.39. Питома вага поголів'я кіз у господарствах населення в загальній чисельності їх в усіх категоріях господарств

	2000	2002	2003	2004	2005	2006	2007
	у відсотках						
Всього по області	99.7	99.7	99.2	99.2	99.1	99.2	99.0
Бродівський	100.0	100.0	100.0	100.0	100.0	100.0	100.0
Буський	100.0	100.0	100.0	100.0	100.0	100.0	100.0
Городоцький	100.0	100.0	100.0	100.0	100.0	100.0	100.0
Дрогобицький	99.9	100.0	100.0	100.0	100.0	100.0	100.0
Жидачівський	99.9	100.0	88.0	91.3	100.0	100.0	100.0
Жовківський	100.0	100.0	100.0	100.0	89.9	91.1	88.3
Золочівський	99.1	98.7	98.3	98.2	98.2	99.6	100.0
Кам'янка-Бузький	100.0	100.0	100.0	100.0	100.0	100.0	100.0
Миколаївський	100.0	100.0	100.0	100.0	100.0	100.0	100.0
Мостиський	99.4	99.4	99.4	100.0	100.0	100.0	100.0
Перемишлянський	100.0	100.0	100.0	100.0	100.0	100.0	100.0
Пустомитівський	100.0	100.0	100.0	100.0	100.0	100.0	100.0
Радехівський	100.0	99.7	100.0	100.0	100.0	100.0	99.3
Самбірський	99.7	100.0	100.0	100.0	100.0	100.0	100.0
Сколівський	100.0	100.0	100.0	100.0	100.0	100.0	100.0
Сокальський	100.0	99.2	99.3	99.2	100.0	100.0	100.0
Старосамбірський	100.0	100.0	100.0	100.0	100.0	100.0	100.0
Стрийський	100.0	100.0	100.0	100.0	100.0	100.0	100.0
Турківський	100.0	100.0	100.0	100.0	100.0	100.0	100.0
Яворівський	99.3	100.0	100.0	100.0	100.0	100.0	100.0
м.Львів	99.9	99.9	99.9	100.0	100.0	100.0	100.0
м.Борислав	100.0	100.0	100.0	100.0	100.0	100.0	100.0
м.Дрогобич	95.2	95.2	94.1	92.3	79.6	78.1	79.3
м.Моршин	100.0	100.0	100.0	100.0	100.0
м.Новий Розділ	100.0	100.0	100.0	100.0	100.0
м.Самбір	100.0	100.0	100.0	100.0	100.0	100.0	100.0
м.Стрий	100.0	100.0	100.0	100.0	100.0	100.0	100.0
м.Трускавець	100.0	100.0	100.0	100.0	100.0	100.0	100.0
м.Червоноград	100.0	100.0	100.0	100.0	100.0	100.0	100.0

3.40. Поголів'я козوماتок у господарствах населення

	2000	2002	2003	2004	2005	2006	2007
	на кінець року, голів						
Всього по області	19386	18573	17290	15893	14220	12650	12418
Бродівський	506	508	462	403	485	445	386
Буський	737	740	693	611	603	449	435
Городоцький	1019	968	951	698	695	717	646
Дрогобицький	1285	1186	1041	1085	1043	908	945
Жидачівський	645	583	605	644	726	714	741
Жовківський	564	585	520	535	511	510	387
Золочівський	975	968	834	852	695	608	640
Кам'янка-Бузький	414	443	350	368	317	255	321
Миколаївський	916	925	852	617	512	468	389
Мостиський	720	735	713	602	557	483	557
Перемишлянський	778	711	774	752	860	829	856
Пустомитівський	1662	1547	1415	1224	1217	1112	1157
Радехівський	357	427	323	389	352	251	264
Самбірський	576	514	566	543	450	449	440
Сколівський	609	575	544	436	451	445	455
Сокальський	563	445	445	471	350	332	296
Старосамбірський	1563	1197	1067	972	908	850	858
Стрийський	1452	1456	1292	1191	1059	737	693
Турківський	605	588	564	448	422	346	286
Яворівський	991	1055	1004	965	623	515	462
м.Львів	617	856	560	514	409	363	356
м.Борислав	573	706	531	487	299	265	260
м.Дрогобич	773	896	713	654	223	198	194
м.Моршин	11	10	58	51	50
м.Новий Розділ	14	13	30	27	27
м.Самбір	144	159	128	117	173	153	150
м.Стрий	109	127	97	89	64	57	56
м.Трускавець	61	90	61	56	25	22	22
м.Червоноград	172	321	160	147	103	91	89

3.41. Поголів'я коней у господарствах населення

	2000	2002	2003	2004	2005	2006	2007
	на кінець року, голів						
Всього по області	54121	60095	61622	59701	57534	56403	54367
Бродівський	2802	3151	3145	3255	3178	3192	3127
Буський	2027	2155	2227	2151	2108	1962	1946
Городоцький	2295	2642	2572	2646	2537	2468	2366
Дрогобицький	2467	2701	2549	2410	2395	2290	2268
Жидачівський	2442	2934	3046	2853	2697	2537	2470
Жовківський	3768	4656	4816	4947	4687	4650	4549
Золочівський	2172	2441	2417	2411	2310	2275	2188
Кам'янка-Бузький	2223	2447	2561	2527	2368	2287	2226
Миколаївський	1607	1737	1805	1800	1653	1657	1574
Мостиський	2508	2915	3010	2873	2900	2769	2748
Перемишлянський	3072	3199	3102	2968	2951	2981	2926
Пустомитівський	2640	2780	2785	2666	2585	2502	2339
Радехівський	2938	3710	4475	3824	3705	3662	3543
Самбірський	3456	3947	4020	3814	3628	3484	3562
Сколівський	1786	1734	1730	1628	1651	1659	1574
Сокальський	3036	3764	3998	4095	4048	4050	3838
Старосамбірський	3282	3167	3086	2913	2770	2646	2542
Стрийський	1618	1689	1732	1654	1500	1437	1394
Турківський	4121	4182	4285	4121	3990	4044	3660
Яворівський	3664	3925	4025	3916	3722	3703	3385
м.Львів	35	39	40	39	26	25	24
м.Борислав	29	32	33	32	27	26	25
м.Дрогобич	79	88	90	87	46	45	43
м.Моршин	4	4	-	-	-
м.Новий Розділ	7	7	4	4	4
м.Самбір	22	24	25	24	21	21	20
м.Стрий	11	13	13	13	15	15	14
м.Трускавець	2	2	2	2	2	2	2
м.Червоноград	19	21	22	21	10	10	10

3.42. Питома вага поголів'я коней у господарствах населення в загальній чисельності їх в усіх категоріях господарств

	2000	2002	2003	2004	2005	2006	2007
	у відсотках						
Всього по області	81.3	88.2	91.1	92.7	93.8	94.6	96.1
Бродівський	75.7	83.2	88.3	90.3	91.4	92.4	94.0
Буський	80.4	87.0	89.6	90.0	92.1	92.4	92.5
Городоцький	76.8	89.8	91.8	95.3	95.9	96.6	97.6
Дрогобицький	86.6	90.6	91.0	91.9	93.2	93.4	94.3
Жидачівський	76.0	87.1	90.3	93.8	94.1	94.8	96.1
Жовківський	83.6	91.9	93.9	96.8	97.6	96.1	96.9
Золочівський	77.7	86.7	90.1	92.5	93.6	94.6	96.1
Кам'янка-Бузький	76.5	83.1	86.6	88.1	91.6	94.3	96.7
Миколаївський	78.7	85.4	87.6	89.0	90.1	91.9	96.3
Мостиський	81.1	89.6	92.4	93.8	95.4	96.3	98.1
Перемишлянський	89.1	91.1	95.2	95.8	96.4	97.3	98.0
Пустомитівський	87.7	94.1	95.4	96.9	97.0	97.5	97.0
Радехівський	74.9	88.4	92.4	93.1	94.0	95.1	95.8
Самбірський	76.2	84.1	87.9	90.3	91.2	93.0	95.9
Сколівський	91.5	93.3	94.2	94.2	95.1	96.0	96.9
Сокальський	65.1	76.0	81.5	84.4	86.8	87.8	92.0
Старосамбірський	88.2	91.2	93.7	94.7	95.1	96.4	97.1
Стрийський	84.8	89.2	91.8	93.4	96.0	97.2	98.0
Турківський	97.8	98.1	98.3	98.2	98.4	99.1	99.2
Яворівський	88.0	92.7	94.5	94.9	95.1	95.4	96.5
м.Львів	17.9	19.9	23.5	22.7	28.0	30.5	32.0
м.Борислав	100.0	100.0	100.0	100.0	100.0	100.0	100.0
м.Дрогобич	87.8	95.7	92.8	95.6	85.2	88.2	91.5
м.Моршин	100.0	100.0	-	-	-
м.Новий Розділ	100.0	100.0	100.0	100.0	100.0
м.Самбір	64.7	68.6	67.6	75.0	72.4	72.4	95.2
м.Стрий	78.6	81.3	92.9	92.9	93.8	93.8	93.3
м.Трускавець	66.7	10.0	10.0	9.1	10.0	11.1	11.8
м.Червоноград	86.4	84.0	100.0	100.0	100.0	100.0	100.0

3.43. Число селянських господарств населення сільської місцевості, які не мають продуктивної худоби на 1 січня 2008 року

	Число наявних господарств населення	з них не мають			
		усіх видів продуктивної худоби	у % до числа наявних господарств	великої рогатої худоби	у % до числа наявних господарств
	тисяч			тисяч	
Всього по області	322.6	94.7	29.4	167.7	52.0
Бродівський	11.4	1.7	14.9	3.9	34.2
Буський	11.3	3.6	31.9	6.6	58.4
Городоцький	14.6	4.4	30.1	8.5	58.2
Дрогобицький	22.0	6.7	30.5	11.8	53.6
Жидачівський	15.7	4.5	28.7	8.1	51.6
Жовківський	19.9	5.0	25.1	9.5	47.7
Золочівський	14.1	3.6	25.5	7.5	53.2
Кам'янка-Бузький	11.4	2.8	24.6	5.7	50.0
Миколаївський	13.6	3.8	28.0	7.2	52.9
Мостиський	13.6	2.7	19.9	6.9	50.7
Перемишлянський	11.9	2.6	21.8	5.3	44.5
Пустомитівський	34.0	20.2	59.4	28.2	82.9
Радехівський	11.6	3.0	25.9	5.3	45.7
Самбірський	19.8	6.1	30.8	10.2	51.5
Сколівський	11.5	3.7	32.2	4.1	36.6
Сокальський	18.2	3.5	19.2	8.1	42.2
Старосамбірський	18.2	2.5	13.7	8.3	60.6
Стрийський	17.6	7.0	39.8	11.3	28.4
Турківський	13.5	2.5	18.5	2.6	19.3
Яворівський	18.7	4.8	25.7	8.6	46.0

Закінчення табл.3.43.

	з них не мають			
	корів	у % до числа наявних	свиней	у % до числа наявних
	тисяч	господарств	тисяч	господарств
Всього по області	174.4	54.1	212.0	65.7
Бродівський	4.2	36.9	4.4	38.6
Буський	6.7	59.3	6.6	58.4
Городоцький	9.0	61.6	10.9	74.7
Дрогобицький	12.7	57.7	17.8	80.9
Жидачівський	8.1	51.6	11.7	74.5
Жовківський	10.1	50.8	10.2	51.3
Золочівський	7.9	56.0	9.2	65.2
Кам'янка-Бузький	6.0	52.6	5.8	50.9
Миколаївський	7.7	56.6	10.8	79.4
Мостиський	7.2	52.9	9.5	69.9
Перемишлянський	5.1	42.9	5.7	47.9
Пустомитівський	28.5	83.8	28.5	83.8
Радехівський	5.6	48.3	4.6	39.7
Самбірський	10.5	53.0	14.3	72.2
Сколівський	4.4	38.3	8.7	75.7
Сокальський	8.3	45.6	6.6	36.3
Старосамбірський	8.5	46.7	13.2	72.5
Стрийський	12.2	69.3	15.1	85.8
Турківський	2.7	20.0	6.8	50.4
Яворівський	9.0	48.1	11.6	62.0

3.44. Питома вага господарств населення сільської місцевості, які не мають усіх видів продуктивної худоби

	у % до числа всіх наявних господарств на кінець року						
	2000	2002	2003	2004	2005	2006	2007
Всього по області	18.9	20.9	23.0	24.1	26.2	27.2	29.4
Бродівський	11.9	12.7	15.8	16.5	14.6	13.9	14.9
Буський	17.5	23.9	25.6	26.2	29.2	30.0	31.9
Городоцький	13.1	16.8	16.4	20.6	24.0	25.3	30.1
Дрогобицький	16.8	22.8	26.7	23.1	27.3	28.6	30.5
Жидачівський	21.0	23.8	29.1	30.6	32.0	23.4	28.7
Жовківський	19.9	19.7	22.8	23.9	23.3	23.2	25.1
Золочівський	14.9	17.1	20.7	22.2	23.4	25.1	25.5
Кам'янка-Бузький	19.9	17.3	21.4	20.4	25.8	25.4	24.6
Миколаївський	27.4	15.6	17.2	19.3	28.3	26.4	28.0
Мостиський	9.7	8.8	9.1	12.3	15.0	18.2	19.9
Перемишлянський	19.6	21.9	28.6	31.9	23.9	20.0	21.8
Пустомитівський	43.4	44.9	47.3	48.3	49.8	55.5	59.4
Радехівський	16.8	20.3	23.6	22.8	23.7	24.7	25.9
Самбірський	21.4	22.6	22.6	24.1	26.8	29.2	30.8
Сколівський	20.0	21.0	24.2	25.8	28.5	30.4	32.2
Сокальський	9.1	11.9	12.9	15.1	17.3	18.1	19.2
Старосамбірський	7.5	11.1	10.1	12.9	7.3	10.9	13.7
Стрийський	25.7	27.6	28.9	30.4	32.9	37.2	39.8
Турківський	8.6	11.9	14.0	9.9	16.1	17.6	18.5
Яворівський	10.8	17.0	16.5	19.9	26.4	23.5	25.7

3.45. Питома вага господарств населення сільської місцевості, які не мають великої рогатої худоби

	у % до числа всіх наявних господарств на кінець року						
	2000	2002	2003	2004	2005	2006	2007
Всього по області	34.5	35.6	38.8	41.8	45.6	48.4	52.0
Бродівський	24.2	25.8	27.5	27.3	28.7	29.5	34.2
Буський	38.4	40.7	44.4	47.0	52.8	55.7	58.4
Городоцький	29.5	34.9	37.5	47.2	49.2	54.7	58.2
Дрогобицький	37.2	35.9	39.1	40.7	46.8	49.0	53.6
Жидачівський	33.4	39.1	43.7	46.9	49.3	45.5	51.6
Жовківський	35.4	33.3	37.9	39.5	39.2	44.4	47.4
Золочівський	35.9	36.4	40.7	44.0	46.8	48.9	53.2
Кам'янка-Бузький	34.4	35.5	40.2	40.1	42.0	45.2	50.0
Миколаївський	40.4	30.4	34.3	36.7	49.7	50.7	52.9
Мостиський	31.5	29.4	31.5	39.7	40.8	47.4	50.7
Перемишлянський	28.5	34.4	37.8	43.9	41.5	40.8	44.5
Пустомитівський	65.2	67.7	69.8	73.9	76.7	81.1	82.9
Радехівський	32.6	33.4	37.4	40.5	41.2	42.7	45.7
Самбірський	33.6	33.6	36.0	39.4	47.3	51.0	51.5
Сколівський	23.2	25.0	27.5	29.7	32.7	33.0	36.6
Сокальський	23.7	25.4	29.6	30.6	36.4	39.5	42.2
Старосамбірський	21.4	23.9	30.3	32.8	36.0	38.2	60.6
Стрийський	46.0	48.1	49.4	51.7	55.3	61.5	28.4
Турківський	11.6	12.7	14.7	11.6	16.4	17.6	19.3
Яворівський	28.1	27.7	28.7	33.7	40.6	41.7	46.0

3.46. Питома вага господарств населення сільської місцевості, які не мають корів

	у % до числа всіх наявних господарств на кінець року						
	2000	2002	2003	2004	2005	2006	2007
Всього по області	36.0	36.8	40.2	43.3	47.2	50.2	54.1
Бродівський	26.4	27.3	28.4	29.0	30.1	32.1	36.9
Буський	39.6	41.6	45.7	47.7	47.1	56.6	59.3
Городоцький	33.3	36.4	41.0	48.9	52.1	56.1	61.6
Дрогобицький	39.9	38.7	42.6	44.6	49.2	54.0	57.7
Жидачівський	35.0	39.8	43.5	46.2	49.1	45.5	51.6
Жовківський	37.2	35.0	40.2	41.2	42.9	47.4	50.8
Золочівський	36.9	37.8	42.3	45.2	48.5	51.0	56.0
Кам'янка-Бузький	35.6	36.3	40.5	41.6	45.0	46.9	52.6
Миколаївський	41.8	33.2	35.9	39.4	51.6	51.4	56.6
Мостиський	34.3	32.3	34.0	42.4	46.3	51.8	52.9
Перемишлянський	29.4	33.9	37.5	43.8	40.7	40.0	42.9
Пустомитівський	66.5	68.2	70.4	74.5	77.3	81.7	83.8
Радехівський	34.3	35.6	38.9	41.8	42.7	44.4	48.3
Самбірський	34.3	34.1	36.6	40.6	46.1	53.0	53.0
Сколівський	24.6	26.0	27.9	30.5	33.7	34.7	38.3
Сокальський	24.6	25.7	31.9	32.4	36.8	40.6	45.6
Старосамбірський	22.0	24.3	30.8	34.1	36.5	39.8	46.7
Стрийський	46.7	49.0	51.2	53.9	59.7	65.5	69.3
Турківський	11.6	12.7	14.5	11.6	17.0	17.6	20.0
Яворівський	30.6	30.0	31.2	35.8	42.3	42.7	48.1

3.47. Питома вага господарств населення сільської місцевості, які не мають свиней

	у % до числа всіх наявних господарств на кінець року						
	2000	2002	2003	2004	2005	2006	2007
Всього по області	55.3	53.5	56.0	60.5	64.0	63.8	65.7
Бродівський	31.8	33.5	35.9	37.8	37.4	36.5	38.6
Буський	45.0	41.4	45.6	51.0	55.5	58.4	58.4
Городоцький	59.2	60.0	60.6	71.6	70.1	72.6	74.7
Дрогобицький	77.4	72.4	75.1	79.2	81.6	83.1	80.9
Жидачівський	63.3	61.1	66.2	75.2	73.1	66.4	74.5
Жовківський	50.8	43.3	43.8	47.3	48.8	48.4	51.3
Золочівський	54.6	53.3	58.4	63.0	64.2	62.9	65.2
Кам'янка-Бузький	39.7	38.8	45.0	45.4	47.8	48.6	50.9
Миколаївський	64.0	55.3	60.7	60.5	77.8	77.2	79.4
Мостиський	67.1	61.6	61.3	65.1	73.1	72.2	69.9
Перемишлянський	46.8	46.8	51.2	53.4	52.2	45.0	47.9
Пустомитівський	74.2	75.4	77.3	79.2	81.5	83.2	83.8
Радехівський	30.8	30.4	33.3	37.9	36.6	38.4	39.7
Самбірський	66.7	65.3	62.9	70.3	77.3	75.7	72.2
Сколівський	64.3	64.4	68.0	72.1	74.6	70.4	75.7
Сокальський	20.6	21.1	24.8	25.2	30.5	32.4	36.3
Старосамбірський	51.9	52.4	54.1	70.3	70.9	67.7	72.5
Стрийський	67.1	67.5	71.2	76.1	82.6	85.3	85.8
Турківський	29.1	32.3	34.7	33.5	38.4	47.0	50.4
Яворівський	57.0	49.5	51.3	54.0	61.0	58.2	62.0

3.48. Надходження цукрових буряків (фабричних) на переробні підприємства, включаючи надходження на давальницьких умовах, від господарств населення

	2000	2002	2003	2004	2005	2006	2007
	ТОНН						
Всього по області	211984	289015	296940	332088	156904	221203	101339
Бродівський	8266	14412	21443	22200	13275	33054	7437
Буський	13200	15744	14499	14442	5748	7733	3149
Городоцький	6575	15989	17203	19791	11144	9587	6321
Дрогобицький	409	1810	1318	1242	525	250	62
Жидачівський	9292	14236	15349	15641	10557	11962	6645
Жовківський	15988	31620	30415	35810	10412	20298	11342
Золочівський	13465	21909	15778	14894	10431	10694	2430
Кам'янка-Бузький	21973	28402	27528	32606	12171	17486	10233
Миколаївський	2948	7645	5228	5803	3611	3834	799
Мостиський	7022	9642	7096	9937	7106	7255	2564
Перемишлянський	9676	15306	12972	14196	9613	11006	4332
Пустомитівський	10382	16688	14898	19254	12330	12557	2865
Радехівський	25381	2216	30114	30261	6545	15065	8739
Самбірський	6991	12838	7977	12508	9893	8303	2501
Сколівський	-	-	-	-	-	-	-
Сокальський	53754	69471	67690	72526	25349	44938	30249
Старосамбірський	4356	6345	4478	5661	4506	3193	726
Стрийський	27	82	81	137	23	18	30
Турківський	-	-	-	-	-	-	-
Яворівський	2279	4660	2873	5179	3665	3970	915

**3.49. Питома вага надходжень цукрових буряків (фабричних)
господарствами населення в загальному обсязі їх надходжень в
усіх категоріях господарств**

	2000	2002	2003	2004	2005	2006	2007
	у відсотках						
Всього по області	53.5	68.5	71.8	64.2	53.3	36.7	20.4
Бродівський	28.5	49.6	54.4	50.0	66.7	43.9	14.0
Буський	54.0	65.1	64.3	47.1	40.2	22.8	11.0
Городоцький	57.6	91.6	95.5	96.9	86.2	65.0	100.0
Дрогобицький	15.2	69.3	60.9	58.3	54.5	100.0	100.0
Жидачівський	37.3	76.5	64.2	62.9	100.0	40.2	31.2
Жовківський	83.8	94.2	96.3	92.4	35.7	69.5	84.9
Золочівський	47.2	78.8	56.6	33.3	58.7	10.0	1.6
Кам'янка-Бузький	70.7	86.5	86.8	79.8	49.9	55.8	47.9
Миколаївський	24.0	67.9	56.1	54.0	58.0	74.9	59.4
Мостиський	86.7	99.0	98.5	94.7	93.6	100.0	100.0
Перемишлянський	83.2	84.2	75.5	81.0	97.4	61.6	37.6
Пустомитівський	89.7	98.6	87.6	87.9	88.6	95.4	100.0
Радехівський	73.1	85.1	86.1	68.0	27.0	30.6	21.2
Самбірський	37.1	90.5	81.4	74.5	100.0	47.7	100.0
Сколівський	-	-	-	-	-	-	-
Сокальський	45.2	59.0	59.8	52.8	30.1	27.4	22.1
Старосамбірський	87.1	99.9	98.6	97.7	100.0	100.0	100.0
Стрийський	3.5	34.7	27.3	35.1	100.0	100.0	100.0
Турківський	-	-	-	-	-	-	-
Яворівський	71.8	99.7	98.8	100.0	93.6	81.7	100.0

3.50. Надходження аграрної продукції від господарств населення на підприємства, що займалися її переробкою в 2007 році

	Зернові культури	Цукрові буряки (включаючи давальницьку сировину)	Худоба та птиця (у живій вазі)	Молоко та молочні продукти
	ТОНН			
Всього по області	1869	101339	37139	149600
Бродівський	-	7437	3397	27366
Буський	-	3149	-	5198
Городоцький	-	6321	322	2617
Дрогобицький	-	62	405	3486
Жидачівський	96	6645	2110	5186
Жовківський	124	11342	1809	7894
Золочівський	-	2430	916	-
Кам'янка-Бузький	64	10233	-	6124
Миколаївський	61	799	130	-
Мостиський	-	2564	-	-
Перемишлянський	199	4332	472	-
Пустомитівський	-	2865	4708	-
Радехівський	707	8739	1672	48416
Самбірський	-	2501	88	4656
Сколівський	-	-	4826	1
Сокальський	44	30249	2563	3536
Старосамбірський	232	726	-	-
Стрийський	-	30	996	1825
Турківський	-	-	-	-
Яворівський	342	915	98	-
м.Львів	-	-	73	19411
м.Борислав	-	-	-	474
м.Дрогобич	-	-	4754	-
м.Моршин	-	-	-	-
м.Новий Розділ	-	-	-	-
м.Самбір	-	-	4106	13410
м.Стрий	-	-	270	-
м.Трускавець	-	-	-	-
м.Червоноград	-	-	3424	-

3.51. Питома вага надходження аграрної продукції від господарств населення в усіх категоріях господарств на підприємства, що займалися її переробкою в 2007 році

	Зернові культури	Цукрові буряки (включаючи давальницьку сировину)	Худоба та птиця (у живій вазі)	Молоко та молочні продукти
Відсотків				
Всього по області	0.6	20.4	66.2	67.5
Бродівський	-	14.0	93.0	83.9
Буський	-	11.0	-	85.0
Городоцький	-	100.0	71.1	79.2
Дрогобицький	-	100.0	76.6	50.7
Жидачівський	94.1	31.2	45.9	87.9
Жовківський	1.2	84.9	53.0	78.5
Золочівський	-	1.6	90.7	-
Кам'янка-Бузький	0.5	47.9	-	75.6
Миколаївський	100.0	59.4	700.7	-
Мостиський	-	100.0	-	-
Перемишлянський	100.0	37.6	64.8	-
Пустомитівський	-	100.0	66.9	-
Радехівський	3.3	21.2	65.9	56.6
Самбірський	-	100.0	2.8	96.4
Сколівський	-	-	79.6	100.0
Сокальський	0.3	22.1	88.9	56.2
Старосамбірський	100.0	100.0	-	-
Стрийський	-	100.0	62.8	100.0
Турківський	-	-	-	-
Яворівський	1.8	100.0	67.6	-
м.Львів	-	-	58.9	54.1
м.Борислав	-	-	-	77.8
м.Дрогобич	-	-	96.0	-
м.Моршин	-	-	-	-
м.Новий Розділ	-	-	-	-
м.Самбір	-	-	94.7	97.1
м.Стрий	-	-	20.6	-
м.Трускавець	-	-	-	-
м.Червоноград	-	-	47.1	-

3.52. Продано великої рогатої худоби господарствами населення сільськогосподарським підприємствам для вирощування та відгодівлі

	2000	2001	2002	2003	2004	2005	2006	2007
	ГОЛІВ							
Всього по області	5285	3379	2362	1323	986	1153	2009	1973
Бродівський	78	158	146	70	104	64	135	295
Буський	90	380	74	109	88	14	70	-
Городоцький	323	57	5	6	46	17	134	12
Дрогобицький	54	52	13	132	85	86	105	8
Жидачівський	649	374	70	76	119	85	310	361
Жовківський	251	84	293	19	25	25	42	29
Золочівський	559	630	643	309	168	246	226	64
Кам'янка-Бузький	417	100	58	80	67	31	34	19
Миколаївський	385	125	62	-	5	1	59	1
Мостиський	58	5	13	62	24	14	16	66
Перемишлянський	37	14	18	13	1	-	11	310
Пустомитівський	59	31	2	24	1	15	43	38
Радехівський	254	192	50	35	32	6	60	44
Самбірський	191	201	358	88	89	66	212	415
Сколівський	1555	452	9	8	3	-	0	-
Сокальський	111	379	417	215	80	337	504	298
Старосамбірський	14	-	3	2	10	6	2	-
Стрийський	66	78	67	23	8	120	16	-
Турківський	10	10	-	-	-	-	-	-
Яворівський	47	43	23	15	21	2	22	10
м.Львів	77	14	38	37	10	18	8	3
м.Борислав	-	-	-	-	-	-	-	-
м.Дрогобич	-	-	-	-	-	-	-	-
м.Моршин	-	-	-	-	-	-
м.Новий Розділ	-	-	-	-	-	-
м.Самбір	-	-	-	-	-	-	-	-
м.Стрий	-	-	-	-	-	-	-	-
м.Трускавець	-	-	-	-	-	-	-	-
м.Червоноград	-	-	-	-	-	-	-	-

Продовження табл.3.52.

	2000	2001	2002	2003	2004	2005	2006	2007
	жива вага, тонн							
Всього по області	1225	591	429	218	170	162	329	420
Бродівський	10	30	37	15	9	6	36	49
Буський	13	52	9	15	18	2	8	-
Городоцький	100	7	1	2	6	4	15	3
Дрогобицький	3	7	2	17	7	9	15	3
Жидачівський	159	46	11	19	23	19	57	71
Жовківський	75	14	47	5	7	4	12	9
Золочівський	105	119	126	52	28	36	35	7
Кам'янка-Бузький	39	12	9	4	21	6	5	4
Миколаївський	90	33	10	-	0	0	8	1
Мостиський	10	1	5	19	7	3	3	19
Перемишлянський	4	2	1	1	0	-	0	68
Пустомитівський	16	9	1	7	0	4	13	14
Радехівський	44	32	9	6	7	1	13	8
Самбірський	35	50	94	15	21	16	49	122
Сколівський	463	133	1	2	1	-	-	-
Сокальський	19	25	31	18	6	26	48	37
Старосамбірський	5	-	-	1	2	1	0	-
Стрийський	8	8	20	3	1	19	4	-
Турківський	0	-	-	-	-	-	-	-
Яворівський	10	8	5	4	3	1	5	4
м.Львів	17	3	10	13	3	5	3	1
м.Борислав	-	-	-	-	-	-	-	-
м.Дрогобич	-	-	-	-	-	-	-	-
м.Моршин	-	-	-	-	-	-
м.Новий Розділ	-	-	-	-	-	-
м.Самбір	-	-	-	-	-	-	-	-
м.Стрий	-	-	-	-	-	-	-	-
м.Трускавець	-	-	-	-	-	-	-	-
м.Червоноград	-	-	-	-	-	-	-	-

Закінчення табл.3.52.

	2000	2001	2002	2003	2004	2005	2006	2007
	середня вага однієї голови, кілограмів							
Всього по області	232	175	182	165	173	141	164	213
Бродівський	132	190	253	211	87	100	269	166
Буський	143	136	126	140	202	107	113	-
Городоцький	310	116	200	283	141	247	113	233
Дрогобицький	61	129	169	129	87	107	142	313
Жидачівський	245	124	163	250	191	225	183	198
Жовківський	298	167	159	279	280	144	276	310
Золочівський	188	188	196	169	167	148	154	108
Кам'янка-Бузький	94	119	153	48	310	187	156	226
Миколаївський	235	266	161	-	100	100	139	100
Мостиський	164	220	362	298	304	186	194	292
Перемишлянський	95	136	56	92	100	-	45	220
Пустомитівський	275	303	300	283	400	280	300	366
Радехівський	172	169	170	183	209	250	213	180
Самбірський	185	251	261	172	233	244	232	294
Сколівський	298	293	167	188	233	-	-	-
Сокальський	168	66	75	84	75	77	95	126
Старосамбірський	336	-	100	350	190	83	200	-
Стрийський	123	103	300	152	88	161	219	-
Турківський	40	40	-	-	-	-	-	-
Яворівський	217	179	235	260	124	300	209	380
м.Львів	217	214	268	357	360	300	425	400
м.Борислав	-	-	-	-	-	-	-	-
м.Дрогобич	-	-	-	-	-	-	-	-
м.Моршин	-	-	-	-	-	-
м.Новий Розділ	-	-	-	-	-	-
м.Самбір	-	-	-	-	-	-	-	-
м.Стрий	-	-	-	-	-	-	-	-
м.Трускавець	-	-	-	-	-	-	-	-
м.Червоноград	-	-	-	-	-	-	-	-

3.53. Продано господарствам населення великої рогатої худоби сільськогосподарськими підприємствами

	2000	2001	2002	2003	2004	2005	2006	2007
	ГОЛІВ							
Всього по області	37601	22140	18807	16880	7514	6257	5093	5872
Бродівський	1815	893	710	887	435	393	381	667
Буський	2145	804	1005	1163	209	208	129	185
Городоцький	1592	727	748	462	158	144	77	93
Дрогобицький	1302	1115	735	962	506	616	673	806
Жидачівський	1587	1154	899	823	301	229	194	375
Жовківський	3465	1404	1376	1489	1174	1093	555	538
Золочівський	2293	1150	1252	967	144	119	96	190
Кам'янка-Бузький	2492	2205	794	763	418	358	287	155
Миколаївський	950	694	740	360	272	400	287	170
Мостиський	2228	1406	986	1173	571	440	424	789
Перемишлянський	762	185	214	79	47	29	13	15
Пустомитівський	2099	853	656	569	260	180	168	179
Радехівський	3110	2047	1454	1037	488	403	378	453
Самбірський	2817	2097	1665	1051	565	566	542	532
Сколівський	34	-	2	0	-	-	-	-
Сокальський	2729	2106	2477	2423	677	258	224	422
Старосамбірський	1486	513	268	317	286	110	211	76
Стрийський	1704	759	765	727	671	375	185	161
Турківський	80	-	-	-	-	-	-	-
Яворівський	2733	1937	1938	1628	332	270	269	66
м.Львів	175	89	123	-	-	66	-	-
м.Борислав	-	-	-	-	-	-	-	-
м.Дрогобич	-	-	-	-	-	-	-	-
м.Моршин	-	-	-	-	-	-
м.Новий Розділ	-	-	-	-	-	-
м.Самбір	-	-	-	-	-	-	-	-
м.Стрий	-	2	-	-	-	-	-	-
м.Трускавець	3	-	-	-	-	-	-	-
м.Червоноград	-	-	-	-	-	-	-	-

**3.54. Продано господарствам населення свиней
сільськогосподарськими підприємствами**

	2000	2001	2002	2003	2004	2005	2006	2007
	ГОЛІВ							
Всього по області	33862	33076	32573	23524	26915	22692	17395	16253
Бродівський	2704	3128	2807	1665	2580	2315	1566	1181
Буський	1732	1928	1467	1355	1730	1026	198	458
Городоцький	1193	986	792	723	617	638	697	822
Дрогобицький	627	652	625	554	486	397	333	550
Жидачівський	1457	1395	1622	1257	1413	1125	816	657
Жовківський	1694	1651	1486	1451	1150	1738	1456	1242
Золочівський	1553	1447	1052	828	794	433	718	735
Кам'янка-Бузький	1801	2032	2286	1969	1226	883	483	378
Миколаївський	738	621	721	335	646	626	529	775
Мостиський	642	687	1545	1475	1175	1368	1788	911
Перемишлянський	724	845	884	506	820	423	349	291
Пустомитівський	913	813	636	1389	1596	669	459	860
Радехівський	3676	2716	2414	996	673	531	312	702
Самбірський	1819	1870	1899	948	1714	1444	2003	1748
Сколівський	246	209	126	173	139	108	-	-
Сокальський	10351	10505	9661	5775	7390	5834	3873	3918
Старосамбірський	422	211	589	657	512	414	403	301
Стрийський	797	841	1613	1013	1777	2429	893	415
Турківський	20	-	-	-	-	-	-	-
Яворівський	621	495	313	437	464	253	491	307
м.Львів	130	44	31	18	13	-	-	-
м.Борислав	-	-	-	-	-	-	-	-
м.Дрогобич	2	-	-	-	-	38	28	2
м.Моршин	-	-	-	-	-	-
м.Новий Розділ	-	-	-	-	-	-
м.Самбір	-	-	-	-	-	-	-	-
м.Стрий	-	-	-	-	-	-	-	-
м.Трускавець	-	-	4	-	-	-	-	-
м.Червоноград	-	-	-	-	-	-	-	-

**3.55. Продано господарствам населення молодняка птиці
сільськогосподарськими підприємствами**

	2000	2003	2004	2005	2006	2007
	ГОЛІВ					
Всього по області	1023168	1314699	1439573	1794241	1410154	882148
Бродівський	239207	224382	273252	253683	318298	111535
Буський	60570	238898	275047	2706	54630	72341
Городоцький	7357	870	2599	30	25	28
Дрогобицький	77490	93685	98963	178645	225255	199875
Жидачівський	18686	16259	150	238	130	-
Жовківський	31919	98382	104415	434792	104243	60120
Золочівський	741	1559	-	-	3507	-
Кам'янка-Бузький	726	14828	30616	20039	17663	28144
Миколаївський	222094	328610	356572	475146	319229	143881
Мостиський	89811	95243	104428	132094	95526	103227
Перемишлянський	84096	72353	53517	-	-	-
Пустомитівський	52904	8968	1658	174	96123	100
Радехівський	17634	-	10	-	-	31590
Самбірський	214	51500	89300	144800	52369	36353
Сколівський	71	-	-	-	-	-
Сокальський	42518	4502	5686	17056	12955	13764
Старосамбірський	8028	-	-	-	-	-
Стрийський	68973	64660	43360	90	2219	3900
Турківський	108	-	-	-	-	-
Яворівський	11	-	-	-	18000	-
м.Львів	10	-	-	75178	57677	45936
м.Борислав	-	-	-	-	-	-
м.Дрогобич	-	-	-	-	50	254
м.Моршин	-	-	-	-
м.Новий Розділ	-	-	-	-
м.Самбір	-	-	-	-	-	-
м.Стрий	-	-	-	59570	32255	31100
м.Трускавець	-	-	-	-	-	-
м.Червоноград	-	-	-	-	-	-

4.0. Житлові будинки в особистій власності мешканців сільської місцевості на 1 січня 2008 року

	Кількість житлових будинків, одиниць	Загальна площа житлових будинків	Житлова площа житлових будинків	Припадає в середньому на один будинок, м ²	
				загальної площі	житлової площі
тисяч м ²					
Всього по області	338572	22814.2	14630.1	67.4	43.2
Бродівський	13044	839.8	547.1	64.4	41.9
Буський	12356	796.7	560.0	64.5	45.3
Городоцький	16363	1088.1	701.9	66.5	42.9
Дрогобицький	23205	1585.3	928.9	66.5	40.0
Жидачівський	18097	1098.5	727.7	60.7	40.2
Жовківський	21985	1464.9	856.0	66.6	38.9
Золочівський	17075	977.2	687.6	57.2	40.3
Кам'янка-Бузький	12719	798.4	543.4	62.8	42.7
Миколаївський	13965	1084.3	693.3	77.6	49.6
Мостиський	15338	1017.5	596.8	66.3	38.9
Перемишлянський	14207	744.3	522.4	52.4	36.8
Пустомитівський	28260	2439.8	1512.8	86.3	53.5
Радехівський	11511	882.7	573.2	76.6	50.0
Самбірський	20751	1316.0	830.2	63.4	40.0
Сколівський	11327	690.2	416.5	60.9	36.8
Сокальський	18650	1259.2	797.7	67.5	42.8
Старосамбірський	19172	1286.8	919.2	67.1	48.0
Стрийський	17007	1232.3	821.1	72.5	48.2
Турківський	13383	897.7	582.5	67.1	43.5
Яворівський	20157	1314.6	811.9	65.2	40.3

Закінчення табл.4.0.

	Із загальної кількості житлових будинків - незаселені та ті, в яких не мешкають постійно		Питома вага незаселених житлових будинків у загальній кількості житлових будинків, %
	кількість, одиниць	загальна площа, тисяч м ²	
Всього по області	29331	1417.6	8.7
Бродівський	1367	73.3	10.5
Буський	1746	93.2	14.1
Городоцький	1670	90.4	10.3
Дрогобицький	2191	104.4	9.4
Жидачівський	2690	132.7	14.9
Жовківський	2297	100.5	10.4
Золочівський	2436	110.2	14.3
Кам'янка-Бузький	1448	69.5	11.4
Миколаївський	1324	67.6	9.5
Мостиський	1689	79.3	11.0
Перемишлянський	1974	76.8	13.9
Пустомитівський	295	75.5	1.0
Радехівський	1132	63.7	9.8
Самбірський	927	41.7	4.5
Сколівський	856	41.7	7.6
Сокальський	918	52.9	4.9
Старосамбірський	1322	43.8	6.9
Стрийський	992	50.6	5.8
Турківський	530	30.0	4.0
Яворівський	1518	79.9	7.5

Головне управління статистики у Львівській області
Відділ статистики сільського господарства та навколишнього середовища

Статистичний збірник
“Сільськогосподарська діяльність господарств населення області”

За редакцією
Матковського Семена Олексійовича

Відповідальна за випуск
Шалай Любомира Романівна

Літературний редактор _____
Комп'ютерний дизайн та верстка _____
Коректори _____

Підписано до друку 14.11.2008. Формат А-5.

Папір офсетний. Гарнітура Times New Roman.

Друк офсетний. Умов. друк. арк.

Обл.-вид. арк. 78 Тираж 20 прим. Зам.