

ДЕРЖАВНИЙ КОМІТЕТ СТАТИСТИКИ УКРАЇНИ
ГОЛОВНЕ УПРАВЛІННЯ СТАТИСТИКИ У ЛЬВІВСЬКІЙ ОБЛАСТІ

**СІЛЬСЬКОГОСПОДАРСЬКА ДІЯЛЬНІСТЬ
ГОСПОДАРСТВ НАСЕЛЕННЯ ОБЛАСТІ**

СТАТИСТИЧНИЙ ЗБІРНИК

ЛЬВІВ – 2009

Головне управління статистики у Львівській області
Відділ статистики сільського господарства та навколишнього середовища

Збірник містить багатий статистичний матеріал про економічне і соціальне становище господарств населення і їх сільськогосподарську діяльність за 2008 рік у порівнянні з попередніми роками.

Вих. № 01-08/229
25.11.2009р.

Головне управління статистики
у Львівській області
- адреса: пр. В.Чорновола, 4, м. Львів, 79058, Україна
- телефон: 272-30-04
- факс: 272-17-85
- електронна пошта: ve@stat.lviv.ua
- адреса в Інтернеті: www.stat.lviv.ua

© Головне управління статистики у Львівській області, 2009
Некомерційне тиражування і поширення дозволяється із посиланням на джерело.

Передмова

Головне управління статистики у Львівській області випускає у світ чергове видання статистичного збірника “Сільськогосподарська діяльність господарств населення області”.

Представлені у таблицях статистичні дані і графіки дають можливість здійснити ґрунтовний і глибокий аналіз та оцінити господарську діяльність населення у порівнянні з сільськогосподарськими підприємствами області.

Статистичний збірник “Сільськогосподарська діяльність господарств населення області” складається з чотирьох розділів. Перший розділ містить зведені показники діяльності селянських господарств по області, а саме: чисельність зайнятого населення, випуск продукції сільського господарства за фактичними цінами і порівнянними цінами 2005 року, виробництво продукції рослинництва і тваринництва, поголів'я худоби та птиці, баланси основних видів продукції сільського господарства, споживання основних продуктів харчування на одну особу, наявність тракторів і зернозбиральних комбайнів та інші.

Другий розділ містить основні показники умов життя домогосподарств в обстежених домогосподарствах сільської місцевості.

У третьому розділі характеризується сільськогосподарська діяльність господарств населення у розрізі районів.

Четвертий розділ містить показники наявності житлових будинків в особистій власності мешканців сільської місцевості.

Збірник підготовлений працівниками відділу статистики сільського господарства та навколишнього середовища за участю спеціалістів управління обстежень домогосподарств населення, відділів статистики соціальних послуг, будівництва та інвестицій, праці.

Скорочення у збірнику:

т – тонна

млн. – мільйон

грн. – гривня

Умовні позначення у збірнику:

тире (–) - не було явища

нуль (0; 0,0) - явище існує, але у менших величинах, за ті, що відображені у таблицях

ЗМІСТ

	стор.
Передмова	3
I. Зведені показники діяльності господарств населення області	
1.1 Населення України.....	13
1.2 Чисельність зайнятого населення за видами економічної діяльності в області	14
1.3 Випуск продукції сільського господарства за фактичними цінами.....	15
1.4 Зміна розмірів сільськогосподарських угідь в користуванні господарств населення (включаючи присадибне користування) ...	15
1.5 Питома вага господарств населення до господарств усіх категорій з користування землею.....	16
1.6 Частка сільськогосподарських угідь господарств населення в загальній їх площі до всіх категорій господарств (графік)	16
1.7 Питома вага основних категорій господарств у виробництві валової продукції сільського господарства України.....	17
1.8 Валова продукція сільського господарства в господарствах населення України.....	18
1.9 Індекси валової продукції сільського господарства в господарствах населення України.....	19
1.10 Питома вага регіонів у виробництві валової продукції сільського господарства в господарствах населення України.....	20
1.11 Питома вага господарств населення в загальному обсязі валової продукції сільського господарства України.....	21
1.12 Валова продукція сільського господарства в господарствах населення	22
1.13 Частка валової продукції сільського господарства, виробленої господарствами населення в загальному обсязі її виробництва в усіх категоріях господарств	22
1.14 Темпи зміни виробництва валової продукції сільського господарства в господарствах населення.....	23
1.15 Структура виробництва валової продукції сільського господарства у господарствах населення (за порівнянними цінами 2005 року) (графік)	24
1.16 Частка валової продукції сільського господарства, виробленої в господарствах населення в загальному обсязі її виробництва в усіх категоріях господарств (графік)	24
1.17 Валова продукція за основними видами сільськогосподарської продукції в господарствах населення	25
1.18 Структура валової продукції сільського господарства за основними її видами у господарствах населення	26

1.19	Споживання основних продуктів харчування на одну особу	27
1.20	Темпи зміни рівня споживання продуктів харчування	28
1.21	Баланси основних видів продукції рослинництва та продуктів переробки зерна за 2008 рік	29
1.22	Баланси основних продуктів тваринництва за 2008 рік.....	30
1.23	Посівні площі основних сільськогосподарських культур у господарствах населення	31
1.24	Питома вага розмірів посівних площ основних сільськогосподарських культур у господарствах населення до всіх категорій господарств.....	31
1.25	Структура посівних площ у господарствах населення (у відсотках).....	32
1.26	Структура посівних площ у господарствах населення (графік).....	32
1.27	Питома вага окремих категорій господарств у виробництві основних продуктів рослинництва України.....	33
1.28	Питома вага окремих категорій господарств у виробництві основних продуктів тваринництва України.....	33
1.29	Виробництво основних видів сільськогосподарської продукції господарствами населення	34
1.30	Зміна темпів виробництва основних видів сільськогосподарської продукції до 2000 року (графіки)	35
1.31	Темпи зміни виробництва основних видів сільськогосподарської продукції господарствами населення	36
1.32	Урожайність основних сільськогосподарських культур та плодючості насаджень у господарствах населення	37
1.33	Питома вага основних видів сільськогосподарської продукції господарств населення в загальному обсязі їх виробництва у всіх категоріях господарств	38
1.34	Зібрана площа основних сільськогосподарських культур, площі насаджень у плодоносному віці плодів та ягід у господарствах населення	39
1.35	Валовий збір основних видів продукції рослинництва у господарствах населення	41
1.36	Урожайність основних сільськогосподарських культур у господарствах населення	43
1.37	Частка господарств населення у виробництві продукції рослинництва (графік)	44
1.38	Питома вага поголів'я худоби та птиці за категоріями господарств України.....	45
1.39	Поголів'я худоби та кролів у господарствах населення	46
1.40	Питома вага худоби, яка знаходиться в особистій власності господарств населення, у загальній чисельності поголів'я усіх	

категорій господарств.....	46
1.41 Темпи зміни чисельності поголів'я худоби у господарств населення.....	47
1.42 Наявність птиці в господарствах населення.....	47
1.43 Зміна поголів'я худоби у господарствах населення (графіки).....	48
1.44 Щільність продуктивної худоби, яка знаходиться в особистій власності господарств населення сільської місцевості, з розрахунку на 100 господарств.....	49
1.45 Число господарств населення сільської місцевості, що не мають в особистій власності продуктивної худоби на кінець року.....	49
1.46 Продуктивність худоби та птиці у господарствах населення.....	50
1.47 Виробництво шкур.....	51
1.48 Надходження на переробні підприємства основних видів продукції рослинництва та тваринництва господарствами населення.....	51
1.49 Питома вага надходжень на переробні підприємства основних видів сільськогосподарської продукції господарствами населення у всіх категоріях господарств.....	52
1.50 Зміна обсягів надходжень на переробні підприємства основних продуктів тваринництва господарствами населення (графік).....	52
1.51 Наявність тракторів і зернозбиральних комбайнів у господарствах населення сільської місцевості.....	53
1.52 Благоустрій населених пунктів.....	54
1.53 Сільський житловий фонд.....	56
1.54 Обладнання житлового фонду.....	56
1.55 Заклади освіти та культури у сільській місцевості.....	57
1.56 Будівництво об'єктів соціально-культурної сфери у сільській місцевості.....	58
II. Основні показники умов життя в обстежених домогосподарствах сільської місцевості	
2.1 Основні характеристики сільських домогосподарств України.....	59
2.2 Розподіл сільських домогосподарств за площею землі України.....	60
2.3 Компактність розташування земельних ділянок сільських домогосподарств України.....	60
2.4 Особисті селянські господарства України.....	61
2.5 Обробіток землі в сільських домогосподарствах України.....	62
2.6 Використання добрив та засобів захисту рослин у сільських домогосподарствах України.....	63
2.7 Здійснення окремих заходів з ефективного ведення.....	63

господарства сільськими домогосподарствами України.....	
2.8 Застосування найманої праці в сільських домогосподарствах України.....	64
2.9 Освітній рівень голів сільських домогосподарств України	64
2.10 Кількість домогосподарств, їх розмір та склад у 2007 році.....	65
2.11 Грошові витрати домогосподарств сільської місцевості.....	66
2.12 Сукупні витрати домогосподарств сільської місцевості.....	68
2.13 Грошові доходи і сукупні ресурси домогосподарств сільської місцевості	71
2.14 Структура сукупних ресурсів домогосподарств сільської місцевості (графік).....	73
2.15 Структура грошових витрат у домогосподарствах сільської місцевості за 2007 рік (графік).....	73
2.16 Споживання продуктів харчування в домогосподарствах сільської місцевості.....	74
2.17 Частка спожитих продуктів харчування, вироблених в особистих підсобних господарствах сільської місцевості (за даними вибіркового обстеження умов життя домогосподарств).....	75
III. Показники сільськогосподарської діяльності господарств населення у розрізі районів	
3.1 Чисельність наявного населення	76
3.2 Сільськогосподарські угіддя у володінні та користуванні громадян	77
3.3 Питома вага сільськогосподарських угідь господарств населення до всіх категорій господарств.....	78
3.4 Рілля у володінні і користуванні громадян.....	79
3.5 Питома вага ріллі господарств населення у всіх категоріях господарств.....	80
3.6 Валова продукція сільського господарства у господарствах населення	81
3.7 Валова продукція сільського господарства на 100 га сільськогосподарських угідь у господарствах населення.....	84
3.8 Кількість селянських господарств населення сільської місцевості.....	85
3.9 Вся посівна площа сільськогосподарських культур у господарствах населення	86
3.10 Питома вага всієї посівної площі господарств населення до всіх категорій господарств.....	87
3.11 Посівна площа зернових та зернобобових культур (включаючи кукурудзу) у господарствах населення.....	88
3.12 Питома вага посівної площі зернових культур у господарствах населення до всіх категорій господарств.....	89

3.13	Посівна площа цукрових буряків (фабричних) у господарствах населення	90
3.14	Питома вага посівної площі цукрових буряків (фабричних) у господарствах населення у всіх категоріях господарств.....	91
3.15	Площа посадки картоплі в господарствах населення	92
3.16	Питома вага площі посадки картоплі в господарствах населення до всіх категорій господарств.....	93
3.17	Посівна площа овочів у господарствах населення	94
3.18	Питома вага посівної площі овочів у господарствах населення до всіх категорій господарств.....	95
3.19	Посівна площа кормових культур у господарствах населення	96
3.20	Питома вага посівної площі кормових культур у господарствах населення до всіх категорій господарств	97
3.21	Посівна площа кормових коренеплодів (включаючи цукрові буряки на годівлю худоби) у господарствах населення.....	98
3.22	Питома вага посівної площі кормових коренеплодів (включаючи цукрові буряки на годівлю худоби) у господарствах населення до всіх категорій господарств.....	99
3.23	Виробництво зернових та зернобобових культур у господарствах населення.....	100
3.24	Питома вага виробництва зернових та зернобобових культур у господарствах населення до всіх категорій господарств.....	101
3.25	Виробництво цукрових буряків (фабричних) у господарствах населення	102
3.26	Питома вага виробництва цукрових буряків (фабричних) у господарствах населення до всіх категорій господарств.....	103
3.27	Виробництво картоплі у господарствах населення	104
3.28	Питома вага виробництва картоплі у господарствах населення до всіх категорій господарств.....	105
3.29	Виробництво овочів у господарствах населення	106
3.30	Питома вага виробництва овочів у господарствах населення до всіх категорій господарств	107
3.31	Виробництво кормових коренеплодів та цукрових буряків на годівлю худоби у господарствах населення	108
3.32	Питома вага виробництва кормових коренеплодів та цукрових буряків на годівлю худоби у господарствах населення до всіх категорій господарств	109
3.33	Урожайність основних сільськогосподарських культур у господарствах населення.....	110
3.34	Виробництво м'яса (реалізація худоби та птиці на забій у живій вазі) у господарствах населення.....	113
3.35	Питома вага виробництва м'яса (реалізація худоби та птиці на забій у живій вазі) у господарствах населення до всіх категорій	114

господарств.....	
3.36 Виробництво молока (коров'ячого та козячого) у господарствах населення	115
3.37 Питома вага виробництва молока (коров'ячого та козячого) у господарствах населення до всіх категорій господарств	116
3.38 Виробництво яєць від птиці всіх видів у господарствах населення	117
3.39 Питома вага виробництва яєць від птиці всіх видів у господарствах населення до всіх категорій господарств	118
3.40 Виробництво вовни у господарствах населення	119
3.41 Питома вага виробництва вовни у господарствах населення до всіх категорій господарств	120
3.42 Поголів'я великої рогатої худоби у господарствах населення	121
3.43 Питома вага поголів'я великої рогатої худоби у господарствах населення в загальній чисельності його в усіх категоріях господарств.....	122
3.44 Поголів'я корів у господарствах населення	123
3.45 Питома вага поголів'я корів у господарствах населення в загальній чисельності його в усіх категоріях господарств.....	124
3.46 Поголів'я великої рогатої худоби у господарствах населення сільської місцевості з розрахунку на 100 господарств.....	125
3.47 Поголів'я корів у господарствах населення сільської місцевості з розрахунку на 100 господарств.....	126
3.48 Поголів'я свиней у господарствах населення	127
3.49 Питома вага поголів'я свиней у господарствах населення в загальній чисельності його в усіх категоріях господарств.....	128
3.50 Поголів'я свиней у господарствах населення сільської місцевості з розрахунку на 100 господарств.....	129
3.51 Поголів'я овець та кіз у господарствах населення	130
3.52 Поголів'я овець у господарствах населення.....	131
3.53 Питома вага поголів'я овець у господарствах населення в загальній чисельності їх в усіх категоріях господарств.....	132
3.54 Поголів'я кіз у господарствах населення.....	133
3.55 Питома вага поголів'я кіз у господарствах населення в загальній чисельності їх в усіх категоріях господарств.....	134
3.56 Поголів'я козوماتок у господарствах населення	135
3.57 Поголів'я коней у господарствах населення	136
3.58 Питома вага поголів'я коней у господарствах населення в загальній чисельності їх в усіх категоріях господарств.....	137
3.59 Число селянських господарств населення сільської місцевості, які не мають продуктивної худоби на 1 січня 2009 року.....	138
3.60 Питома вага господарств населення сільської місцевості, які не	140

мають продуктивної худоби	
3.61 Питома вага господарств населення сільської місцевості, які не мають великої рогатої худоби	141
3.62 Питома вага господарств населення сільської місцевості, які не мають корів.....	142
3.63 Питома вага господарств населення сільської місцевості, які не мають свиней.....	143
3.64 Надходження продукції сільського господарства від господарств населення на переробні підприємства в 2008 році.....	144
3.65 Продано великої рогатої худоби господарствами населення сільськогосподарським підприємствам для вирощування та відгодівлі.....	145
3.66 Продано великої рогатої худоби у живій вазі господарствами населення сільськогосподарським підприємствам для вирощування та відгодівлі.....	146
3.67 Середня вага однієї голови проданої великої рогатої худоби у живій вазі господарствами населення сільськогосподарським підприємствам для вирощування та відгодівлі.....	147
3.68 Продано господарствам населення великої рогатої худоби сільськогосподарськими підприємствами.....	148
3.69 Продано господарствам населення свиней сільськогосподарськими підприємствами	149
3.70 Продано господарствам населення молодняка птиці сільськогосподарськими підприємствами	150
IV. Житлові будинки в особистій власності мешканців сільської місцевості на 1 січня 2009 року	151
Короткі методологічні пояснення окремих статистичних показників.....	153

Сільське господарство домашніх господарств Львівщини займає достойне місце в рейтингу регіонів України. У господарствах населення області створюється 6% валової продукції сільського господарства України і серед регіонів держави у 2008 році вони зайняли 2 місце (після Вінницької області). Переважна частина сільськогосподарської продукції області виробляється господарствами населення. Питома вага господарств населення в загальному обсязі валової продукції сільського господарства області у 2008 році становила 78,3% (в Україні – 54,0%). Проте, їх частка у валовій продукції сільського господарства області за останні роки дещо зменшилась: з 92,2% у 2003 році та 84,2% у 2007 році до 78,3% за 2008 рік. Питома вага продукції рослинництва в господарствах населення зменшилась з 90,6% у 2003 році до 80,4% у 2008 році, відповідно продукції тваринництва – з 93,6% до 76,1%. Це пов'язується в основному зі збільшенням виробництва м'яса свинини і птиці у сільськогосподарських підприємствах.

Обсяг виробництва валової продукції сільського господарства домашніх господарств у 2008 році зменшився на 6,9% відносно рівня попереднього року і на 6,3% відносно 2000 року. Більший спад відмічається з виробництва продукції тваринництва (на 8,1% до 2007 року і на 16% до 2000 року). Господарства населення збільшили виробництво продукції сільського господарства у порівнянні з попереднім роком у 2002, 2004, 2006 роках.

Частка продукції рослинництва у загальному виробництві сільськогосподарської продукції області у 2008 році становила 52,3% і дещо збільшилась порівняно з попереднім (51,7%) і 2000 (46,8%) роками.

До 2007 року в господарствах населення області переважало виробництво продукції тваринництва.

У 2008 році виробництво продукції рослинництва у господарствах населення зменшилося порівняно з попереднім роком на 5,8%, з 2000 роком – зросло на 4,8%. Торік відносно 2007 року в рослинництві забезпечено зростання обсягів виробництва зернових і зернобобових культур та цукрових буряків (фабричних) відповідно на 10% і 25,6%; зменшило виробництво картоплі, овочів, фруктів та ягід. Порівняно з 2000 роком вироблено більше зернових і зернобобових культур, овочів; менше – цукрових буряків (фабричних), картоплі, фруктів та ягід. Збільшення виробництва відбулося, в основному, за рахунок підвищення рівня врожайності сільськогосподарських культур: зернових і зернобобових культур з 30 ц з 1 га у 2000 році до 30,2 ц у 2008 році, цукрових буряків (фабричних) відповідно з 196 до 281 ц, картоплі – з 143 до 150 ц, овочів – з 141 до 200 ц. За період з 2000 року зросли посівні площі зернових та зернобобових культур, овочів, зменшилися – цукрових буряків (фабричних), картоплі, кормових культур.

У 2008 році, як і в попередні роки, основними виробниками продукції рослинництва залишалися господарства населення, їх частка у виробництві становила: зернових культур – 42,6%, овочів, картоплі, плодів та ягід – у межах 93,4 - 98,8%.

Останніми роками ситуація у тваринництві господарств населення дещо погіршилась. Загальний обсяг виробництва продукції тваринництва в господарствах населення зменшився на 8,1% порівняно з попереднім роком і на 16% - з 2000 роком.

Порівняно з 2007 роком зафіксовано зменшення виробництва м'яса: вирощено худоби та птиці – на 7,6%, реалізовано худоби та птиці на забій – на 4,6%, молока – на 10,3%, вовни – на 9,1%, меду – на 1,2%. Водночас, збільшилося виробництво яєць – на 0,7%.

Середній надій молока від однієї корови в 2008 році становив 3895 кг, що на рівні 2007 року і на 19% більше 2000 року.

Зменшення виробництва продукції тваринництва відбулося за рахунок скорочення поголів'я худоби: великої рогатої худоби – на 5,0% до 1 січня 2008 року, у тому числі корів – на 7,5%, свиней – на 6,8%, овець – 5,1%, коней – на 2,9%, бджолосімей – на 4,1%; поголів'я кіз залишилося на рівні попереднього року; проте збільшилась кількість кролів – на 4,7%.

Основну частку поголів'я худоби та птиці утримують господарства громадян: великої рогатої худоби – 90,5% від загального поголів'я області, корів – 94%, свиней – 72,9%, овець та кіз – 92,9%, коней – 97,2%, кролів – 97,8%, бджолосімей – 96,1%, птиці – 60,4 відсотка.

1.1. Населення України

(на кінець року; тис.осіб)

	2002	2003	2004	2005	2006	2007	2008
Все населення (постійне)	47823,1	47442,1	47100,5	46749,2	46465,7	46192,3	45963,3
у тому числі							
чоловіки	22112,5	21926,8	21754,0	21574,7	21434,7	21297,7	21184,9
жінки	25710,6	25515,3	25346,5	25174,5	25031,0	24894,6	24778,4
Сільське населення	15750,4	15551,2	15346,7	15127,1	14943,9	14779,2	14631,8
у тому числі							
чоловіки	7329,7	7245,4	7154,1	7055,0	6973,9	6899,3	6835,2
жінки	8420,7	8305,8	8192,6	8072,1	7970,0	7879,9	7796,6
Питома вага сільського населення, відсотків	32,9	32,8	32,6	32,4	32,2	32,0	31,8
у тому числі							
чоловіки	33,1	33,0	32,9	32,7	32,5	32,4	32,3
жінки	32,8	32,6	32,3	32,1	31,8	31,6	31,5
Населення у працездатному віці	28134,5	28228,3	28223,4	28221,1	28140,0	28015,5	27846,9
у тому числі							
чоловіки	14185,3	14279,6	14343,8	14408,5	14403,9	14372,4	14296,9
жінки	13949,2	13948,7	13879,6	13812,6	13736,1	13643,1	13550,0
Сільське населення у працездатному віці	8210,3	8239,4	8226,2	8222,9	8210,0	8192,0	8165,7
у тому числі							
чоловіки	4330,6	4353,1	4359,1	4374,0	4374,4	4368,8	4353,3
жінки	3879,7	3886,3	3867,1	3848,9	3835,6	3823,2	3812,4
Питома вага сільського населення у працездатному віці, відсотків	29,2	29,2	29,1	29,1	29,2	29,2	29,3
у тому числі							
чоловіки	30,5	30,5	30,4	30,4	30,4	30,4	30,4
жінки	27,8	27,9	27,9	27,9	27,9	28,0	28,1

1.2. Чисельність зайнятого населення у віці 15-70 років за видами економічної діяльності в області

(тис.осіб)

	2007		2008	
	всього	у т.ч. наймані працівники	всього	у т.ч. наймані працівники
Всього зайнято	1077,3	735,0	1092,5	732,1
Сільське господарство, мисливство та лісове господарство; рибальство, рибництво	188,2	31,1	177,3	26,4
Промисловість	176,1	163,9	175,1	159,8
Будівництво	65,0	41,5	66,8	43,0
Торгівля, ремонт автомо- білів, побутових виробів та предметів особистого вжитку; діяльність готелів та ресторанів	208,7	87,7	227,6	90,9
Діяльність транспорту та зв'язку	75,8	65,4	78,4	67,0
Фінансова діяльність Операції з нерухомим майном, інжиніринг та надання послуг підприємцям	63,6	58,3	63,6	54,6
Державне управління	56,6	56,6	56,0	56,0
Освіта	103,8	103,5	104,9	104,5
Охорона здоров'я та надання соціальної допомоги	84,3	83,1	83,6	83,1
Надання комунальних та індивідуальних послуг; діяльність у сфері культури та спорту	39,1	28,3	40,8	29,1

1.3. Випуск продукції сільського господарства

(за фактичними цінами; млн.грн.)

	2000	2003	2004	2005	2006	2007	2007
Загальний випуск продукції у сільському господарстві у тому числі господарствами населення	2800,6	3412,9	3804,8	4252,7	5795,2	5272,4	8184,6
Частка господарств населення у загальному випуску, відсотків	86,6	90,5	91,7	86,6	90,0	83,1	84,7

1.4. Зміна розмірів сільськогосподарських угідь в користуванні господарств населення (включаючи присадибне користування)

(на кінець року; тис.га)

	2000	2003	2004	2005	2006	2007	2008
Сільськогосподарські угіддя	642,8	755,1	755,0	797,6	815,1	810,2	799,0
з них рілля	388,1	477,2	489,1	519,2	531,9	527,4	519,2
сіножаті та пасовища	234,8	258,0	246,0	258,6	263,3	262,9	259,9
багаторічні насадження	19,9	19,9	19,9	19,8	19,9	19,9	19,9

1.5. Питома вага господарств населення до всіх категорій господарств з користування землею

(відсотків)

	2000	2003	2004	2005	2006	2007	2008
Сільськогосподарських угідь	56,8	69,5	71,1	75,7	77,4	77,6	76,9
з них							
ріллі	50,7	64,8	66,7	71,2	73,0	72,9	72,1
сіножатей та пасовищ	68,3	78,6	80,1	85,2	87,0	88,0	87,4
багаторічних насаджень	93,0	93,4	93,9	94,3	94,3	94,8	95,2

1.6. Частка сільськогосподарських угідь господарств населення в загальній їх площі до всіх категорій господарств (на кінець року, відсотків)

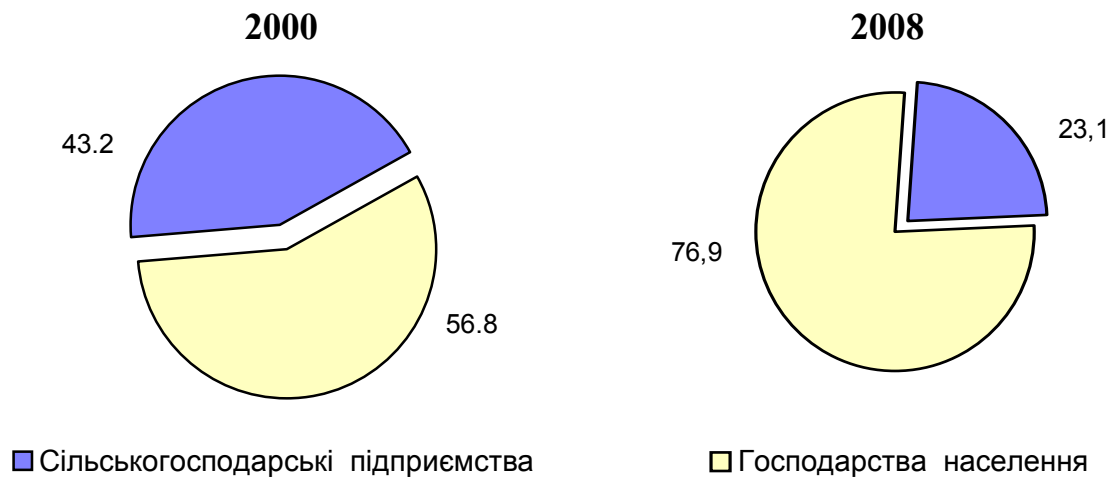

1.7. Питома вага основних категорій господарств у виробництві валової продукції сільського господарства України

(відсотків)

	2000	2003	2004	2005	2006	2007	2008
Сільськогосподарські підприємства							
Валова продукція – всього	34,0	30,3	35,6	36,5	39,0	39,9	46,0
у тому числі							
продукція рослинництва	40,9	33,9	40,7	40,3	42,3	41,5	49,5
продукція тваринництва	25,2	26,3	27,8	31,3	34,5	37,9	40,3
Господарства населення							
Валова продукція – всього	66,0	69,7	64,4	63,5	61,0	60,1	54,0
у тому числі							
продукція рослинництва	59,1	66,1	59,3	59,7	57,7	58,5	50,5
продукція тваринництва	74,8	73,7	72,2	68,7	65,5	62,1	59,7

1.8. Валова продукція сільського господарства в господарствах населення України

(у порівнянних цінах 2005 року; млн.грн.)

	2000	2003	2004	2005	2006	2007	2008
Україна	51411,4	53833,2	59616,7	58783,2	57886,4	53328,7	56112,5
Автономна Республіка Крим області	1420,7	1338,1	1341,7	1346,3	1380,5	1664,4	2113,3
Вінницька	2814,5	2949,1	3235,9	3423,2	3353,3	3017,0	3455,4
Волинська	2038,1	2188,3	2299,0	2300,1	2202,2	2226,8	2190,2
Дніпропетровська	2700,9	2684,1	2897,6	2873,6	2800,9	2358,0	2769,6
Донецька	2784,3	2469,8	3312,3	3296,9	2857,1	2563,1	2663,1
Житомирська	2127,1	2269,3	2491,0	2434,4	2407,2	2242,3	2335,4
Закарпатська	1735,4	2039,0	1998,9	2007,9	2003,9	1992,2	2026,8
Запорізька	1605,0	1478,3	1909,5	1954,0	1973,9	1552,3	1851,1
Івано-Франківська	2078,6	2208,2	2216,8	2160,6	2134,7	2105,8	1879,2
Київська	2624,8	2530,7	2350,3	2400,1	2531,0	2398,3	2478,7
Кіровоградська	1574,0	2001,8	2184,9	2100,6	2015,9	1532,0	1910,5
Луганська	1343,0	1333,1	1468,0	1816,2	1759,5	1459,0	1477,9
Львівська	3592,4	3752,4	3756,0	3635,6	3713,8	3615,7	3366,8
Миколаївська	1003,6	1271,0	1703,8	1581,3	1629,9	1106,4	1642,2
Одеська	2263,7	2528,0	3170,0	2647,2	2623,1	1652,1	2305,7
Полтавська	1707,9	2027,8	2443,0	2550,5	2608,8	2496,9	2454,5
Рівненська	1911,1	2121,7	2326,3	2147,6	2224,5	2184,0	2207,6
Сумська	1820,0	1862,3	1943,9	1919,2	1849,3	1852,0	1669,1
Тернопільська	2055,1	1962,8	2068,1	2017,8	2101,3	2081,0	1921,7
Харківська	2648,3	2669,6	3108,9	3323,4	2912,1	2983,6	2827,4
Херсонська	1559,3	1718,0	2073,0	2075,6	2031,9	1714,0	2132,8
Хмельницька	2327,3	2464,8	2899,9	2520,1	2589,5	2698,6	2553,5
Черкаська	2112,7	2143,0	2280,6	2347,0	2220,0	1819,7	2005,8
Чернівецька	1388,4	1462,7	1596,5	1633,8	1637,3	1678,8	1603,8
Чернігівська	2175,2	2359,3	2540,8	2270,2	2324,8	2334,7	2270,4

1.9. Індеси валової продукції сільського господарства в господарствах населення України

(відсотків)

	2000	2003	2004	2005	2006	2007	2008	2008 до	
	до попереднього року							1990	2000
Україна	119,3	97,1	110,7	98,6	98,5	92,1	105,2	125,9	109,1
Автономна Республіка Крим області	107,2	94,3	100,3	100,3	102,5	120,6	127,0	162,0	148,8
Вінницька	119,0	99,3	109,7	105,8	98,0	90,0	114,5	122,9	122,8
Волинська	111,2	98,7	105,1	100,0	95,7	101,1	98,4	115,8	107,5
Дніпропетровська	132,6	97,5	108,0	99,2	97,5	84,2	117,5	139,9	102,5
Донецька	134,6	81,2	134,1	99,5	86,7	89,7	103,9	144,8	95,6
Житомирська	109,9	109,6	109,8	97,7	98,9	93,2	104,2	99,0	109,8
Закарпатська	110,2	104,6	98,0	100,5	99,8	99,4	101,7	150,1	116,8
Запорізька	114,4	88,6	129,2	102,3	101,0	78,7	119,2	139,8	115,3
Івано- Франківська	114,2	98,0	100,4	97,5	98,8	98,7	89,2	111,5	90,4
Київська	120,2	96,4	92,9	102,1	105,5	94,8	103,4	112,1	94,4
Кіровоградська	122,1	97,8	109,1	96,1	96,0	76,0	124,7	154,5	121,4
Луганська	98,8	108,2	110,1	123,7	96,9	82,9	101,3	121,5	110,0
Львівська	112,2	97,4	100,1	96,8	102,2	97,4	93,1	115,7	93,7
Миколаївська	103,1	94,5	134,1	92,8	103,1	67,9	148,4	141,8	163,6
Одеська	115,5	101,1	125,4	83,5	99,1	63,0	139,6	126,9	101,9
Полтавська	116,5	94,5	120,5	104,4	102,3	95,7	98,3	135,1	143,7
Рівненська	111,4	94,2	109,6	92,3	103,6	98,2	101,1	121,2	115,5
Сумська	146,1	105,4	104,4	98,7	96,4	100,2	90,1	92,6	91,7
Тернопільська	127,5	94,8	105,4	97,6	104,1	99,0	92,3	104,9	93,5
Харківська	134,1	91,3	116,5	106,9	87,6	102,5	94,8	159,7	106,8
Херсонська	116,6	92,2	120,7	100,1	97,9	84,4	124,4	173,4	136,8
Хмельницька	122,8	94,6	117,7	86,9	102,8	104,2	94,6	120,8	109,7
Черкаська	134,0	100,9	106,4	102,9	94,6	82,0	110,2	115,6	94,9
Чернівецька	117,4	93,8	109,1	102,3	100,2	102,5	95,5	148,9	115,5
Чернігівська	123,6	107,2	107,7	89,3	102,4	100,4	97,2	99,6	104,4

1.10. Питома вага регіонів у виробництві валової продукції сільського господарства в господарствах населення України

(відсотків)

	2000	2003	2004	2005	2006	2007	2008	Місце регіонів у 2008 році
Україна	100,0	100,0	100,0	100,0	100,0	100,0	100,0	x
Автономна Республіка Крим області	2,8	2,5	2,2	2,3	2,4	3,1	3,8	15
Вінницька	5,5	5,5	5,4	5,8	5,8	5,7	6,2	1
Волинська	4,0	4,1	3,8	3,9	3,8	4,2	3,9	13
Дніпропетровська	5,3	5,0	4,9	4,9	4,9	4,4	4,9	4
Донецька	5,4	4,6	5,5	5,6	4,9	4,8	4,7	5
Житомирська	4,1	4,2	4,2	4,1	4,2	4,2	4,2	9
Закарпатська	3,4	3,8	3,3	3,4	3,5	3,7	3,6	16
Запорізька	3,1	2,7	3,2	3,3	3,4	2,9	3,3	21
Івано-Франківська	4,0	4,1	3,7	3,7	3,7	3,9	3,3	20
Київська	5,1	4,7	3,9	4,1	4,4	4,5	4,4	7
Кіровоградська	3,1	3,7	3,7	3,6	3,5	2,9	3,4	19
Луганська	2,6	2,5	2,5	3,1	3,0	2,7	2,6	25
Львівська	7,0	7,0	6,3	6,2	6,4	6,8	6,0	2
Миколаївська	2,0	2,4	2,9	2,7	2,8	2,1	2,9	23
Одеська	4,4	4,7	5,3	4,5	4,5	3,1	4,1	10
Полтавська	3,3	3,8	4,1	4,3	4,5	4,7	4,4	8
Рівненська	3,7	3,9	3,9	3,6	3,9	4,1	3,9	12
Сумська	3,5	3,4	3,3	3,3	3,2	3,5	3,0	22
Тернопільська	4,0	3,6	3,5	3,4	3,6	3,9	3,4	18
Харківська	5,2	4,9	5,2	5,7	5,0	5,6	5,0	3
Херсонська	3,0	3,2	3,5	3,5	3,5	3,2	3,8	14
Хмельницька	4,5	4,6	4,9	4,3	4,5	5,1	4,6	6
Черкаська	4,1	4,0	3,8	4,0	3,8	3,4	3,6	17
Чернівецька	2,7	2,7	2,7	2,8	2,8	3,1	2,9	24
Чернігівська	4,2	4,4	4,3	3,9	4,0	4,4	4,0	11

1.11. Питома вага господарств населення в загальному обсязі валової продукції сільського господарства України

(відсотків)

	2000	2003	2004	2005	2006	2007	2008
Україна	66,0	69,7	64,4	63,5	61,0	60,1	54,0
Автономна Республіка Крим області	49,9	51,9	46,1	43,9	43,8	46,5	49,9
Вінницька	60,3	68,5	64,4	66,4	61,6	59,8	54,3
Волинська	81,5	83,2	80,1	80,1	77,9	76,7	74,2
Дніпропетровська	64,4	61,9	54,8	50,8	47,2	46,1	41,4
Донецька	66,9	64,0	64,3	62,6	57,3	56,6	51,7
Житомирська	71,2	78,2	76,8	76,8	74,8	75,2	72,9
Закарпатська	94,6	95,4	94,1	95,5	95,6	95,9	94,6
Запорізька	55,4	59,7	56,1	54,3	51,9	51,7	46,2
Івано- Франківська	91,4	93,3	91,6	89,9	86,7	83,2	79,7
Київська	59,9	52,4	43,0	41,1	39,7	37,4	36,6
Кіровоградська	59,2	67,0	58,2	56,3	53,3	56,2	46,1
Луганська	67,7	63,2	59,8	61,4	62,6	56,0	47,8
Львівська	90,8	92,2	91,0	89,6	87,1	84,2	78,3
Миколаївська	49,7	61,6	53,6	56,3	53,0	58,1	48,3
Одеська	57,7	66,7	58,8	59,2	56,2	56,9	49,5
Полтавська	52,3	57,6	53,3	53,2	52,6	49,3	42,8
Рівненська	79,2	84,4	82,7	81,6	80,7	77,0	76,1
Сумська	61,6	66,0	63,0	64,7	64,5	62,6	52,5
Тернопільська	77,1	80,0	76,5	75,5	72,6	69,4	62,9
Харківська	61,4	61,6	60,4	60,0	57,8	57,3	50,4
Херсонська	55,1	73,8	63,2	63,1	58,4	61,2	53,4
Хмельницька	63,4	74,8	72,6	72,1	71,7	69,0	63,3
Черкаська	56,6	58,7	51,3	49,6	44,4	38,2	32,3
Чернівецька	83,5	89,2	86,8	87,7	87,0	84,6	80,1
Чернігівська	70,3	72,0	66,2	65,8	66,6	64,3	60,1

1.12. Валова продукція сільського господарства в господарствах населення

Роки	Валова продукція всього	У тому числі		Структура валової продукції	
		рослинництва	тваринництва	рослинництва	тваринництва
	за порівнянними цінами 2005 року; млн.грн.			відсотків	
2000	3592,4	1681,8	1910,6	46,8	53,2
2003	3752,4	1771,0	1981,4	47,2	52,8
2004	3756,0	1845,3	1910,7	49,1	50,9
2005	3635,6	1709,3	1926,3	47,0	53,0
2006	3713,8	1851,9	1861,9	49,9	50,1
2007	3615,7	1869,7	1746,0	51,7	48,3
2008	3366,8	1762,1	1604,7	52,3	47,7

1.13. Частка валової продукції сільського господарства, виробленої господарствами населення, в загальному обсязі її виробництва в усіх категоріях господарств

(відсотків)

Роки	Валова продукція - всього	У тому числі	
		рослинництва	тваринництва
2000	90,8	88,2	93,1
2003	92,2	90,6	93,6
2004	91,0	89,2	92,9
2005	89,6	88,8	90,3
2006	87,1	88,2	86,0
2007	84,2	86,6	81,8
2008	78,3	80,4	76,1

1.14. Темпи зміни виробництва валової продукції сільського господарства в господарствах населення

(відсотків)

Роки	Валова продукція - всього	У тому числі	
		рослинництва	тваринництва
2008 рік порівняно з попередніми роками			
2000	93,7	104,8	84,0
2003	89,7	99,5	81,0
2004	89,6	95,5	84,0
2005	92,6	103,1	83,3
2006	90,7	95,2	86,2
2007	93,1	94,2	91,9
порівняно з 2000 роком			
2000	100	100	100
2003	104,5	105,3	103,7
2004	104,6	109,7	100,0
2005	101,2	101,6	100,8
2006	103,4	110,1	97,5
2007	100,6	111,2	91,4
2008	93,7	104,8	84,0

1.15. Структура виробництва валової продукції сільського господарства у господарствах населення (за порівнянними цінами 2005 року)

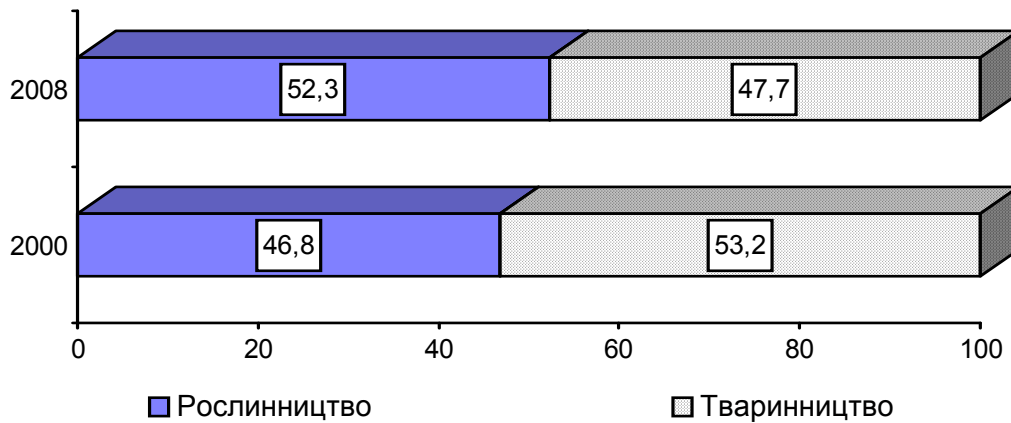

1.16. Частка валової продукції сільського господарства, виробленої господарствами населення, в загальному обсязі її виробництва в усіх категоріях господарств

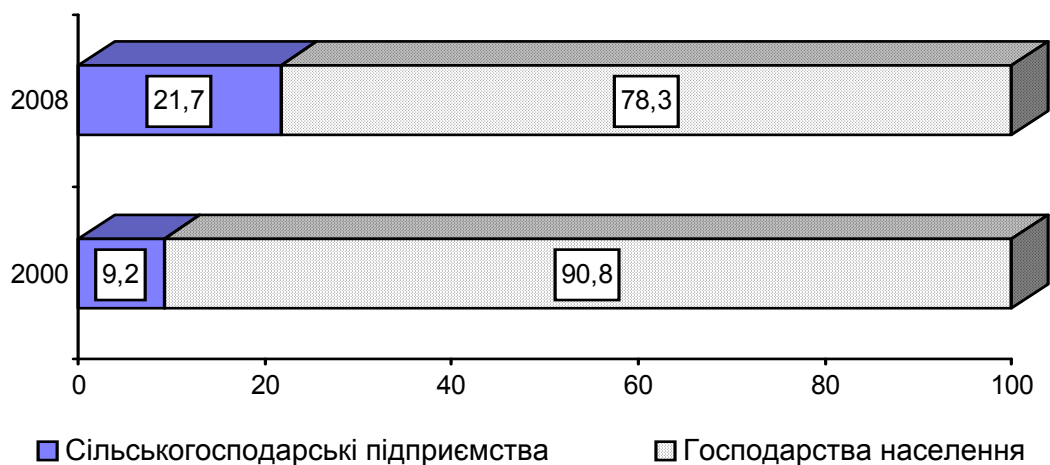

1.17. Валова продукція за основними видами сільськогосподарської продукції у господарствах населення

	Валова продукція			Питома вага господарств населення в загальному виробництві валової продукції сільського господарства в області; відсотків
	2006	2007	2008	
	за порівнянними цінами 2005 року; млн.грн.			
Валова продукція – всього у тому числі	3713,8	3615,7	3366,8	78,3
продукція рослинництва з неї	1851,9	1869,7	1762,1	80,4
зернові культури	146,3	141,2	154,6	43,7
технічні культури	37,8	17,1	21,5	12,9
картопля, овочі та баштанні	1400,1	1441,9	1332,7	95,7
плодоягідні культури	162,9	163,5	154,9	97,6
кормові культури	99,3	99,8	92,7	91,7
інша продукція рослинництва	5,5	6,2	5,7	91,9
продукція тваринництва з неї	1861,9	1746,0	1604,7	76,1
вирощування худоби та птиці	786,2	749,4	696,1	62,2
молоко	904,9	826,8	741,9	96,8
яйця	128,2	127,0	128,0	76,5
вовна	0,0	0,0	0,0	0,0
інша продукція тваринництва	42,6	42,8	38,7	70,5

**1.18. Структура валової продукції сільського господарства
за основними її видами у господарствах населення**

(відсотків)

	2006	2007	2008
Валова продукція – всього	100	100	100
у тому числі			
продукція рослинництва	49,9	51,7	52,3
з неї			
зернові культури	3,9	3,9	4,6
технічні культури	1,0	0,5	0,6
картопля, овочі та баштанні	37,7	39,8	39,6
плодоягідні культури	4,4	4,5	4,6
кормові культури	2,7	2,8	2,7
інша продукція рослинництва	0,2	0,2	0,2
продукція тваринництва	50,1	48,3	47,7
з неї			
вирощування худоби та птиці	21,2	20,7	20,7
молоко	24,4	22,9	22,0
яйця	3,5	3,5	3,8
вовна	0	0	0
інша продукція тваринництва	1,0	1,2	1,2

1.19. Споживання основних продуктів харчування

(на одну особу за рік, кг)

	2000	2003	2004	2005	2006	2007	2008
М'ясо і м'ясопродукти в перерахунку на м'ясо	32,1	33,8	37,4	36,7	38,5	40,1	44,7
Молоко і молочні продукти в перерахунку на молоко	264,8	266,8	265,3	258,3	265,0	250,5	233,9
Риба і рибопродукти	6,0	9,0	9,0	10,8	10,9	12,2	14,8
Яйця, шт.	175	190	196	215	229	230	238

Продовження табл. 1.19

	2000	2003	2004	2005	2006	2007	2008
Хлібні продукти	126,7	118,4	125,1	120,4	119,9	118,8	119,2
Картопля	146,6	158,7	159,7	148,1	159,9	158,3	155,3
Овочі і продовольчі баштанні	84,4	105,8	108,2	119,6	126,8	127,1	128,4
Цукор	35,9	32,0	34,6	31,4	34,0	36,5	39,3
Олія	8,9	10,6	11,7	12,5	13,2	14,6	14,5

1.20. Темпи зміни рівня споживання продуктів харчування

(до попереднього року; відсотків)

	2000	2003	2004	2005	2006	2007	2008
М'ясо і м'ясопродукти в перерахунку на м'ясо	100,6	104,3	110,7	98,1	104,9	104,2	111,5
Молоко і молочні продукти в перерахунку на молоко	95,7	95,7	99,4	97,4	102,5	94,5	93,4
Риба і рибопродукти	96,8	100,0	100,0	120,0	100,9	111,9	121,3
Яйця	95,6	101,1	103,2	109,7	106,5	100,4	103,5

Продовження табл. 1.20

	2000	2003	2004	2005	2006	2007	2008
Хлібні продукти	99,8	94,2	105,7	96,2	99,6	99,1	100,3
Картопля	115,8	99,1	100,6	92,7	108,0	99,0	98,1
Овочі і продовольчі баштанні	98,7	113,0	102,3	110,5	106,0	100,2	101,0
Цукор	105,6	93,0	108,1	90,8	108,3	107,4	107,7
Олія	103,5	105,0	110,4	106,8	105,6	110,6	99,3

1.21. Баланси основних видів продукції рослинництва та продуктів переробки зерна за 2008 рік

(тис.т)

	Хлібопродукти	Картопля	Овочі та баштанні продовольчі культури	Плоди, ягоди та виноград
Надходження				
Запаси на початок року	108,6	1072,7	58,0	11,8
Вироблено	356,7	1335,5	394,5	87,2
Куплено в торговельній мережі	91,3	4,0	12,9	32,6
Одержано в рахунок оплати праці	4,3	0,3	0,1	0,0
Куплено на ринках (включаючи завезену продукцію)	61,2	71,5	59,9	5,6
Інші надходження	347,8	0,0	3,0	0,0
Використання				
Витрачено на корм	383,9	548,6	53,1	0,9
Продано переробним та закупівельним організаціям	-	-	0,0	1,4
Продано на ринках (включаючи вивіз за межі області)	41,7	70,8	49,7	5,4
Інші витрати (включаючи бартерні операції)	9,5	68,5	37,9	4,2
Втрати при зберіганні	12,8	77,0	3,7	0,1
Запаси на кінець року	119,3	1067,6	50,3	15,4
Витрачено на споживання	400,8	397,0	328,2	107,2

1.22. Баланси основних продуктів тваринництва за 2008 рік

	М'ясо та м'ясні продукти	Молоко та молочні продукти	Яйця
	тис.т		млн.шт.
Надходження			
Запаси на початок року	0,4	1,9	2,4
Вироблено	66,2	707,6	419,1
Куплено в торговельній мережі	52,6	123,1	74,0
Одержано в рахунок оплати праці	0,1	0,1	13,5
Куплено на ринках (включаючи завезену продукцію)	14,0	78,1	88,6
Інші надходження	3,6	1,0	49,9
Використання			
Витрачено на корм	0,1	63,1	24,2
Продано переробним та закупівельним організаціям	14,8	124,9	-
Продано на ринках (включаючи вивіз за межі області)	4,9	79,0	12,9
Продано сільгосп підприємствам за договорами	-	0,1	-
Інші витрати (включаючи бартерні операції)	2,4	45,1	0,0
Втрати при зберіганні	-	-	-
Запаси на кінець року	0,4	1,7	2,4
Витрачено на споживання	114,3	597,9	608,0

1.23. Посівні площі основних сільськогосподарських культур у господарствах населення

	<i>(тис.га)</i>						
	2000	2003	2004	2005	2006	2007	2008
Вся посівна площа	311,0	377,9	363,8	355,5	339,4	332,9	320,5
у тому числі							
зернові та зернобобові культури	73,8	128,6	123,4	123,3	121,2	121,0	118,5
цукрові буряки (фабричні)	10,7	16,1	16,5	10,8	12,4	5,8	4,5
картопля	104,6	101,2	99,2	98,9	93,7	92,5	90,6
овочі	18,2	19,2	19,4	19,4	19,0	19,2	19,9
кормові культури	103,7	112,8	105,2	103,1	93,0	94,3	86,9
з них							
кормові коренеплоди та цукрові буряки на годівлю худоби	21,0	21,7	20,7	22,4	17,9	20,4	15,3

1.24. Питома вага розмірів посівних площ основних сільськогосподарських культур у господарствах населення до всіх категорій господарств

	<i>(відсотків)</i>						
	2000	2003	2004	2005	2006	2007	2008
Вся посівна площа	44,1	62,6	60,3	61,2	62,1	63,7	58,4
у тому числі							
зернові та зернобобові культури	27,6	50,8	44,6	45,3	47,1	49,3	43,2
цукрові буряки (фабричні)	40,7	69,3	64,1	48,1	47,8	35,5	28,3
картопля	98,7	98,9	98,7	99,2	99,3	98,4	98,0
овочі	91,9	92,5	95,3	93,9	91,5	92,9	89,2
кормові культури	39,3	58,4	63,4	67,4	70,3	74,7	75,7
з них							
кормові коренеплоди та цукрові буряки на годівлю худоби	91,5	97,7	98,5	99,0	99,0	99,5	99,6

1.25. Структура посівних площ у господарствах населення

(відсотків)

	2000	2003	2004	2005	2006	2007	2008
Вся посівна площа	100,0	100,0	100,0	100,0	100,0	100,0	100,0
у тому числі:							
зернові та зернобобові культури	23,7	34,0	33,9	34,7	35,7	36,4	37,0
цукрові буряки (фабричні)	3,5	4,3	4,5	3,0	3,6	1,7	1,4
картопля	33,6	26,8	27,3	27,8	27,6	27,8	28,3
овочеві культури	5,9	5,1	5,3	5,5	5,6	5,8	6,2
кормові культури	33,3	29,8	28,9	29,0	27,4	28,3	27,1

1.26. Структура посівних площ у господарствах населення (відсотків)

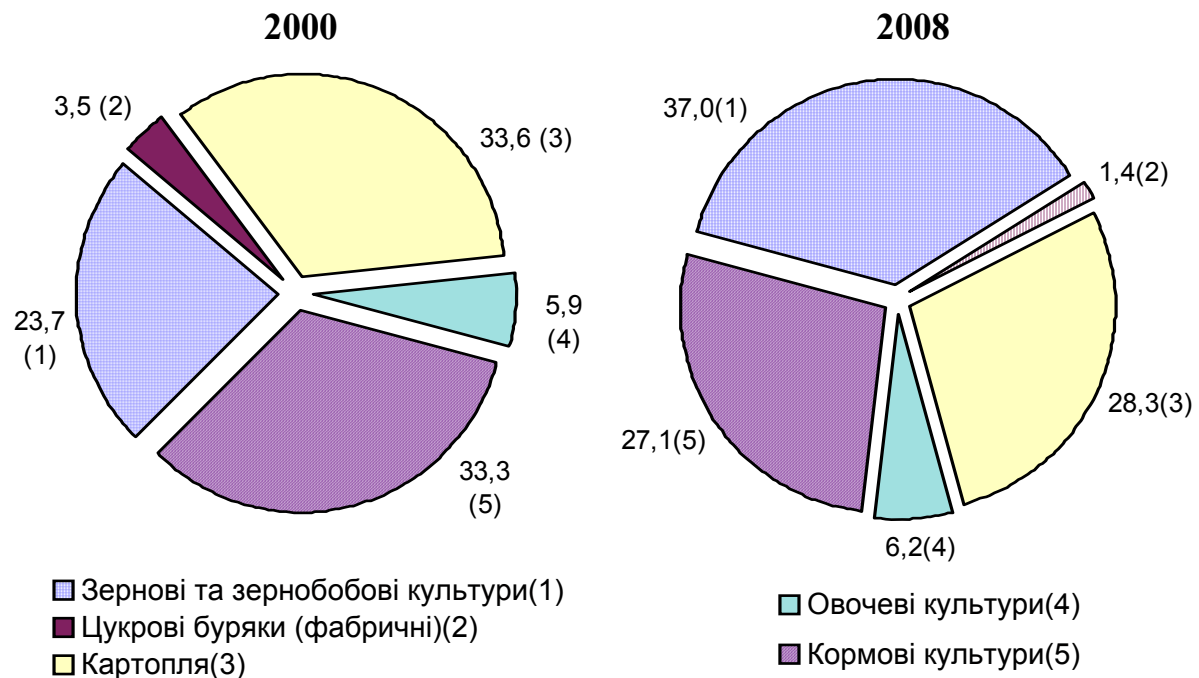

1.27. Питома вага окремих категорій господарств у виробництві основних продуктів рослинництва України

(до загального обсягу; відсотків)

	2000	2003	2004	2005	2006	2007	2008
Сільськогосподарські підприємства							
Зернові та зернобобові культури	81,6	72,1	75,8	75,7	75,0	78,0	79,0
Цукрові буряки (фабричні)	87,8	77,4	76,9	78,5	84,9	87,0	87,8
Картопля	1,4	1,4	1,3	1,2	1,4	2,0	2,2
Овочі	16,9	12,7	11,0	10,7	12,1	10,4	13,9
Плоди та ягоди	18,2	24,0	11,4	11,8	12,2	13,5	15,4
Господарства населення							
Зернові та зернобобові культури	18,4	27,9	24,2	24,3	25,0	22,0	21,0
Цукрові буряки (фабричні)	12,2	22,6	23,1	21,5	15,1	13,0	12,2
Картопля	98,6	98,6	98,7	98,8	98,6	98,0	97,8
Овочі	83,1	87,3	89,0	89,3	87,9	89,6	86,1
Плоди та ягоди	81,8	76,0	88,6	88,2	87,8	86,5	84,6

1.28. Питома вага окремих категорій господарств у виробництві основних продуктів тваринництва України

(до загального обсягу; відсотків)

	2000	2003	2004	2005	2006	2007	2008
Сільськогосподарські підприємства							
М'ясо усіх видів (у забійній вазі)	26,3	30,7	32,1	36,8	42,7	48,1	51,4
Молоко	29,0	19,6	18,5	18,8	18,5	17,8	17,8
Яйця	33,8	43,9	46,3	49,5	53,6	54,1	56,6
Вовна	38,6	27,1	24,1	21,7	21,5	21,8	21,5
Мед	6,8	4,0	3,6	3,4	2,8	2,5	2,5
Господарства населення							
М'ясо усіх видів (у забійній вазі)	73,7	69,3	67,9	63,2	57,3	51,9	48,6
Молоко	71,0	80,4	81,5	81,2	81,5	82,2	82,2
Яйця	66,2	56,1	53,7	50,5	46,4	45,9	43,4
Вовна	61,4	72,9	75,9	78,3	78,5	78,2	78,5
Мед	93,2	96,0	96,4	96,6	97,2	97,5	97,5

1.29. Виробництво основних видів сільськогосподарської продукції господарствами населення

	<i>(тис.т)</i>						
	2000	2003	2004	2005	2006	2007	2008
Зерно (у вазі після доробки)	221,4	349,9	377,2	341,9	339,4	324,3	356,7
Цукрові буряки (фабричні)	210,0	303,3	330,9	205,7	222,2	100,7	126,5
Картопля	1493,3	1448,5	1458,1	1290,6	1461,9	1488,3	1335,5
Овочі	256,5	309,3	316,9	366,2	382,0	414,1	394,5
Плоди та ягоди	89,3	74,1	89,7	73,2	89,6	90,3	87,2
Вироблено (вирощено) худоби та птиці (у живій вазі) у тому числі великої рогатої худоби	95,9	106,8	101,0	109,1	105,1	101,3	93,6
свиней	50,2	62,4	54,0	64,3	59,7	59,2	52,8
овець та кіз	31,6	28,6	29,7	27,4	28,8	25,9	24,7
коней	0,4	0,3	0,4	0,5	0,4	0,5	0,5
кролів	0,9	2,5	3,5	3,1	3,1	3,0	2,9
птиці всіх видів	1,4	1,6	1,6	1,5	1,5	1,6	1,4
Вироблено м'яса (реалізовано худоби та птиці на забій у живій вазі) у тому числі яловичина	11,4	11,4	11,8	12,3	11,6	11,1	11,3
свинина	94,3	115,5	117,4	109,9	109,1	106,6	101,7
баранина	48,8	69,5	69,9	64,7	65,0	63,5	60,4
птиця	31,9	28,8	29,7	26,7	26,5	26,0	24,8
кролятина	0,3	0,5	0,5	0,5	0,5	0,5	0,4
конина	11,0	12,6	12,2	13,4	12,5	12,0	11,8
Молоко	1,4	1,6	1,6	1,5	1,5	1,6	1,4
Яйця, млн.штук	0,9	2,5	3,5	3,1	3,1	3,0	2,9
Вовна, т	966,0	967,1	927,1	899,2	863,5	789,1	707,6
Мед, т	410,6	419,2	419,3	419,9	420,0	416,0	419,1
	21	20	15	13	12	11	10
	345	444	643	753	755	761	752

1.30. Зміна темпів виробництва основних видів сільськогосподарської продукції до 2000 року, (відсотків)

Рослинництво

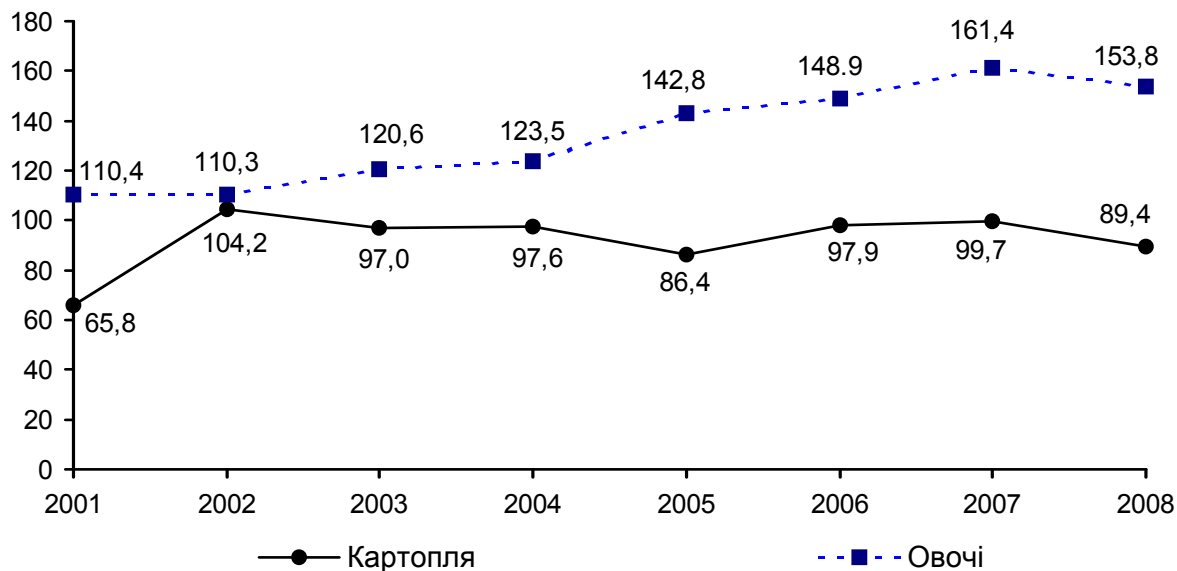

Тваринництво

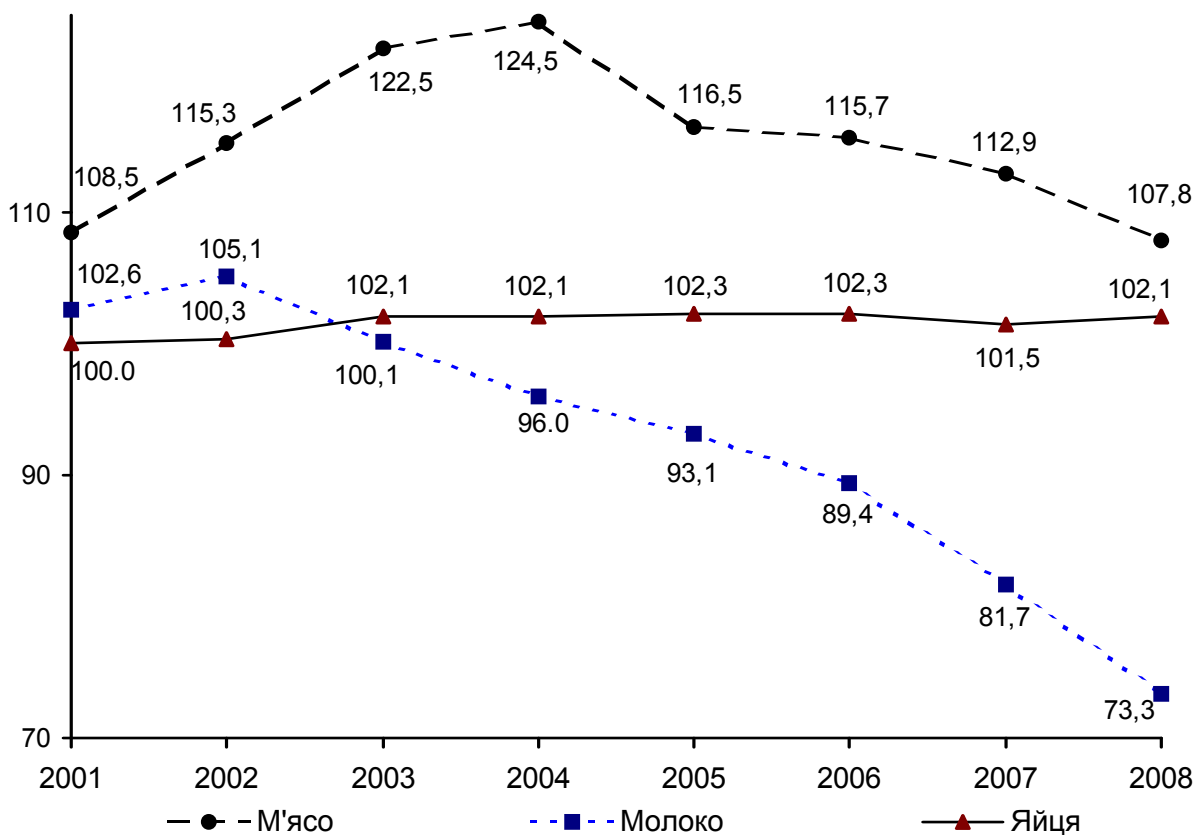

1.31. Темпи зміни виробництва основних видів сільськогосподарської продукції господарствами населення

(відсотків)

	2001	2003	2004	2005	2006	2007	2008
до 2000 року							
Зерно	155,7	158,0	170,4	154,4	153,3	146,5	161,1
Картопля	65,8	97,0	97,6	86,4	97,9	99,7	89,4
Овочі	110,4	120,6	123,5	142,8	148,9	161,4	153,8
Плоди та ягоди	83,9	83,0	100,4	82,0	100,3	101,1	97,6
М'ясо	108,5	122,5	124,5	116,5	115,7	112,9	107,8
Молоко	102,6	100,1	96,0	93,1	89,4	81,7	73,3
Яйця	100,0	102,1	102,1	102,3	102,3	101,5	102,1
Вовна	100,0	95,2	71,4	61,9	57,1	52,4	47,6
до попереднього року							
Зерно	155,7	84,7	107,8	90,6	99,3	95,6	110,0
Картопля	65,8	93,1	100,7	88,5	113,3	101,8	89,7
Овочі	110,4	109,3	102,5	115,6	104,3	108,4	95,3
Плоди та ягоди	83,9	95,5	121,1	81,6	122,4	100,8	96,6
М'ясо	108,5	106,3	101,6	93,6	99,3	97,6	95,4
Молоко	102,6	95,2	95,9	97,0	96,0	91,4	89,7
Яйця	100,0	101,9	100,0	100,1	100,0	99,1	100,7
Вовна	100,0	90,9	75,0	86,7	92,3	91,7	90,9

1.32. Урожайність основних сільськогосподарських культур та плодоягідних насаджень у господарствах населення

(з 1 га зібраної площі;ц)

	2000	2003	2004	2005	2006	2007	2008	Довідково: урожай- ність у сільсько- госпо- дарських підпри- ємствах у 2008р.
Зернові культури (у вазі після доробки)	30,0	27,2	30,7	27,7	28,0	26,8	30,2	33,7
Цукрові буряки (фабричні)	196	189	201	190	180	173	281	400
Картопля	143	143	148	131	156	161	150	201
Овочі	141	161	164	188	201	215	200	126
Плоди та ягоди*	83,0	66,8	77,7	62,7	76,6	76,9	74,3	9,1

* з 1 га площі насаджень у плодоносному віці

1.33. Питома вага основних видів сільськогосподарської продукції господарств населення в загальному обсязі їх виробництва у всіх категоріях господарств

	<i>(відсотків)</i>						
	2000	2003	2004	2005	2006	2007	2008
Зерно	46,0	60,6	55,6	54,6	57,8	53,0	42,6
Цукрові буряки (фабричні)	52,4	71,8	63,9	47,0	36,9	20,2	21,7
Картопля	98,9	99,1	99,2	99,5	99,3	97,8	97,4
Овочі	95,5	94,7	96,6	96,5	94,9	95,8	93,4
Плоди та ягоди	98,7	99,1	99,2	99,2	99,1	98,7	98,8
Вироблено (вирощено) худоби та птиці (в живій вазі)	91,8	90,0	90,5	87,0	78,7	71,5	62,8
у тому числі							
великої							
рогатої худоби	87,8	93,4	93,1	94,1	93,9	94,3	94,1
свиней	97,2	94,2	93,4	91,5	88,6	82,4	78,9
овець та кіз	100,0	97,5	98,4	98,2	100,0	100,0	100,0
коней	90,0	96,2	97,7	97,7	100,0	96,8	100,0
кролів	100,0	100,0	100,0	100,0	100,0	100,0	100,0
птиці всіх видів	95,0	79,3	73,0	55,8	35,8	26,3	19,9
Вироблено м'яса (реалізо- вано худоби та птиці на забій у живій вазі)	89,6	92,0	92,2	88,7	80,8	73,0	65,9
у тому числі							
яловичина	83,4	93,1	94,4	94,5	94,9	93,0	94,6
свинина	97,9	94,7	94,0	93,0	90,1	85,5	83,0
баранина	100,0	99,2	100,0	99,0	99,2	99,4	99,1
птиця	95,4	80,1	76,7	62,0	60,9	28,5	21,2
кролятина	100,0	100,0	100,0	100,0	100,0	100,0	98,7
конина	90,0	96,2	100,0	96,9	98,7	96,8	98,3
Молоко	93,6	96,7	96,7	96,6	96,8	97,0	96,8
Яйця	88,1	81,3	81,2	76,6	74,6	76,7	76,5
Вовна	98,1	98,0	99,4	92,9	92,3	91,7	84,9
Мед	89,6	93,7	95,8	96,3	97,7	98,1	97,5

1.34. Зібрана площа основних сільськогосподарських культур та площі насаджень у плодоносному віці плодів та ягід у господарствах населення

	<i>(тис.га)</i>						
	2000	2003	2004	2005	2006	2007	2008
Зернові і зернобобові культури – всього	73,7	128,6	122,8	123,3	121,2	121,1	118,1
у тому числі							
пшениця	42,2	73,0	76,3	75,6	72,9	71,5	70,1
жито	4,6	8,6	7,4	7,0	7,0	6,2	6,2
ячмінь	13,2	17,9	12,6	13,2	17,1	18,6	18,5
овес	6,9	11,2	12,5	13,4	11,9	12,7	12,7
гречка	0,5	1,1	0,5	0,6	0,6	0,5	0,3
кукурудза на зерно	4,9	14,8	12,6	12,5	10,7	10,5	9,2
зернобобові	1,3	1,7	0,9	1,0	1,0	1,1	1,1
Овочеві культури-всього	18,2	19,3	19,3	19,4	19,0	19,2	19,7
у тому числі							
овочі відкритого ґрунту	18,1	19,2	19,2	19,4	18,9	19,1	19,6
з них							
капуста всяка	6,9	7,1	7,7	7,7	7,5	7,6	7,9
огірки	1,5	1,6	1,6	1,7	1,6	1,6	1,7
помідори	0,5	0,6	0,4	0,5	0,4	0,4	0,4
буряки столові	2,6	2,9	2,6	2,6	2,7	2,7	2,7
морква столова	1,9	2,3	2,1	2,2	2,1	2,1	2,2
цибуля на ріпку	1,6	1,8	1,7	1,7	1,7	1,7	1,7
часник	0,9	5,9	5,0	6,1	6,4	5,5	0,9
гарбузи столові	0,4	8,3	12,6	14,1	13,6	13,7	0,5
кабачки	0,9	19,2	17,5	19,1	18,1	18,4	0,8
перець солодкий і гіркий	0,1	1,3	0,6	0,5	0,5	0,5	0,1

Продовження табл.1.34

	2000	2003	2004	2005	2006	2007	2008
Кормові							
коренеплоди	21,0	19,0	18,2	17,0	16,2	15,4	15,1
Цукрові буряки на	0,0	2,7	2,5	5,5			
годівлю худоби					1,8	5,0	-
Кормові баштанні	0,0	0,3	-	-	-	0,2	0,1
Кукурудза на							
силос, сінаж,							
зелений корм	2,9	2,2	1,9	2,1	0,9	0,6	0,4
Сіяні трави на сіно	79,7	88,6	82,6	78,5	74,1	73,2	70,8
Плоди та ягоди							
(площа насаджень							
у плодоносному							
віці) – всього	10,8	11,1	11,5	11,6	11,7	11,7	11,7
у тому числі							
зерняткові	5,5	5,8	6,2	6,3	6,3	6,4	6,4
з них							
яблуня	4,5	4,8	5,2	5,3	5,3	5,4	5,4
груша	1,0	1,0	1,0	1,0	1,0	1,0	1,0
айва	0,0	0,0	0,0	0,0	0,0	0,0	0,0
кісточкові	3,5	3,5	3,5	3,5	3,5	3,5	3,5
з них							
слива	1,3	1,3	1,3	1,4	1,4	1,4	1,4
вишня	1,4	1,4	1,4	1,5	1,5	1,5	1,5
черешня	0,3	0,3	0,3	0,3	0,3	0,3	0,3
горіхоплідні	1,0	1,0	1,0	1,1	1,0	1,0	1,0
ягоди	0,8	0,8	0,8	0,8	0,8	0,8	0,8
з них							
суниці та							
полуниці	0,4	0,4	0,4	0,4	0,4	0,4	0,4
малина	0,1	0,1	0,1	0,1	0,1	0,1	0,1
смородина	0,2	0,2	0,2	0,2	0,2	0,2	0,2
агрус	0,1	0,1	0,1	0,1	0,1	0,1	0,1
Виноград	0,1	0,1	0,1	0,1	0,1	0,1	0,1

**1.35. Валовий збір основних видів продукції рослинництва
у господарствах населення**

	<i>(тис.т)</i>						
	2000	2003	2004	2005	2006	2007	2008
Зернові і зернобобові (у вазі після доробки)	221,4	349,9	377,2	341,9	339,4	324,3	356,7
у тому числі							
пшениця	134,8	189,0	238,3	215,4	212,4	200,2	227,5
жито	11,4	18,0	18,0	13,4	13,7	12,3	13,6
ячмінь	36,0	50,0	36,9	35,6	44,7	48,7	52,2
овес	13,0	25,5	28,4	24,2	22,2	23,4	26,5
гречка	0,6	1,2	0,3	0,3	0,4	0,4	0,2
кукурудза на зерно	22,8	63,2	54,0	51,5	44,7	37,8	35,5
зернобобові	2,7	2,8	1,3	1,5	1,3	1,5	1,2
Овочі – всього	256,5	309,3	316,9	366,2	382,0	414,1	394,5
у тому числі							
овочі відкритого ґрунту	252,7	305,9	313,6	362,9	378,7	410,7	391,1
з них							
капуста всяка	120,2	131,1	149,8	185,5	189,9	226,6	203,7
огірки	12,2	17,1	16,0	24,2	26,2	26,1	25,9
помідори	2,9	4,8	3,0	5,4	5,8	5,2	5,0
буряки столові	39,5	53,9	53,5	47,3	50,9	49,5	46,3
морква столова	24,1	40,8	32,5	35,0	36,3	37,6	33,9
цибуля на ріпку	15,2	18,5	17,2	23,6	27,1	23,0	22,8
часник	4,7	5,9	5,0	6,1	6,4	5,5	5,7
гарбузи столові	8,4	8,3	12,6	14,1	13,6	13,7	17,3
кабачки	18,6	19,2	17,5	19,1	18,1	18,4	24,8
перець солодкий і гіркий	0,4	1,3	0,6	0,5	0,5	0,5	1,0

Продовження табл.1.35

	2000	2003	2004	2005	2006	2007	2008
Кормові коренеплоди	551,2	536,7	597,8	557,6	529,0	483,6	532,2
Цукрові буряки на годівлю худоби	0,2	19,9	48,9	102,8	30,2	84,5	-
Кормові баштанні	0,3	7,8	-	-	-	5,1	3,7
Кукурудза на силос, сінаж, зелений корм	43,6	39,8	29,7	39,8	18,2	9,4	7,2
Сіяні трави на сіно	228,4	311,1	283,2	287,4	255,7	248,8	244,5
Плоди та ягоди – всього	89,3	74,1	89,7	73,2	89,6	90,3	87,2
у тому числі							
зерняткові	62,4	55,3	67,2	51,9	65,1	67,0	66,3
з них							
яблуня	54,4	48,2	60,1	38,3	52,5	54,3	53,6
груша	8,0	7,2	7,1	13,6	12,6	12,6	12,7
айва	0,0	0,0	0,0	0,0	0,0	0,0	0,0
кісточкові	15,9	13,7	14,0	16,2	18,4	16,8	15,3
з них							
слива	7,5	5,9	6,4	10,4	10,4	9,1	9,0
вишня	5,6	5,2	5,0	3,1	4,4	4,4	3,7
черешня	1,2	1,1	1,1	1,0	1,1	1,1	0,9
горіхоплідні	4,6	0,4	2,7	1,6	1,6	1,9	1,8
ягоди	6,4	4,7	5,9	3,5	4,5	4,6	3,8
з них							
суниці та полуниці	1,5	0,6	1,5	1,0	1,0	1,2	1,0
малина	0,9	0,9	0,9	0,8	0,9	0,9	0,9
смородина	2,7	2,1	2,4	1,1	1,9	1,8	1,4
агрус	1,2	0,8	0,9	0,4	0,7	0,7	0,5
Виноград	1,4	1,1	1,3	1,2	1,2	1,2	1,2

**1.36. Урожайність основних сільськогосподарських культур
у господарствах населення**

(з 1 га зібраної площі; ц)

	2000	2003	2004	2005	2006	2007	2008
Зернові і зернобобові культури – всього	30,0	27,2	30,7	27,7	28,0	26,8	30,2
у тому числі							
пшениця	31,9	25,9	31,3	28,5	29,1	28,0	32,5
жито	24,6	22,4	24,2	19,2	19,5	19,6	21,8
ячмінь	27,2	27,9	29,4	26,8	26,2	26,2	28,2
овес	18,9	22,8	22,7	18,1	18,5	18,4	20,9
гречка	11,4	10,1	6,2	5,6	7,5	8,3	8,0
кукурудза на зерно	46,7	42,8	42,8	41,3	41,9	36,1	38,6
зернобобові	20,6	16,3	14,0	14,8	12,3	14,1	11,8
Овочі- всього	141,2	160,5	164,1	188,3	200,8	215,2	200,4
у тому числі							
овочі відкритого ґрунту	139,9	159,4	163,0	187,4	199,9	214,4	199,5
з них							
капуста всяка	175,1	184,5	193,9	239,8	253,9	296,8	257,3
огірки	79,4	108,3	97,9	143,5	164,3	162,5	156,1
помідори	55,4	80,7	67,7	117,8	134,0	124,9	117,1
буряки столові	149,7	188,9	205,0	179,5	190,7	184,5	173,0
морква столова	127,5	174,8	155,0	162,2	170,7	174,0	156,3
цибуля на ріпку	92,4	101,1	100,1	136,4	162,1	138,2	135,3
часник	51,9	63,7	56,5	67,6	73,1	62,4	63,5
гарбузи столові	238,2	249,1	243,1	262,0	253,4	255,9	317,8
кабачки	217,0	240,6	220,3	240,5	230,1	232,2	306,5
перець солодкий і гіркий	35,0	97,3	52,5	52,5	54,6	58,2	93,9
Кормові							
коренеплоди	262	282	329	328	327	314	352
Цукрові буряки на годівлю худоби	109	73	196	188	171	169	-
Кормові баштанні	259	293	-	-	-	312	270
Кукурудза на силос, сінаж, зелений корм	148	180	160	192	195	168	185
Сіяні трави на сіно	28,7	24,9	34,3	36,6	34,5	34,0	34,5
Плоди та ягоди (з 1 га площі насаджень у плодоносному віці) – всього	83,0	66,8	77,7	62,7	76,6	76,9	74,3

Продовження табл.1.36

	2000	2003	2004	2005	2006	2007	2008
у тому числі							
зерняткові	113,7	95,7	108,5	82,1	102,7	104,9	103,9
з них							
яблуня	121,6	101,2	116,4	73,0	98,9	101,6	100,2
груша	78,8	70,0	68,7	131,8	122,4	122,4	123,0
айва	55,5	35,5	49,1	39,1	41,4	37,7	37,3
кісточкові	46,1	39,4	40,2	46,3	52,6	47,9	43,9
з них							
слива	56,3	44,0	47,1	76,7	76,7	66,8	66,8
вишня	39,0	36,1	34,2	21,1	30,5	30,5	25,4
черешня	36,4	33,4	34,5	29,0	32,3	31,9	27,6
горіхоплідні	46,5	4,3	26,5	15,5	15,5	19,2	17,4
ягоди	77,6	55,9	69,3	41,4	54,0	54,8	45,0
з них							
суниці та							
полуниці	41,7	16,7	38,8	26,7	27,4	31,0	27,0
малина	63,8	72,0	66,7	58,6	65,8	65,5	62,8
смородина	122,4	17,3	112,7	52,8	87,6	84,5	63,4
агрус	121,7	85,1	86,7	44,3	72,0	67,4	48,8
Виноград	159,0	123,6	147,2	136,1	135,0	136,1	133,6

1.37. Частка господарств населення у виробництві продукції рослинництва, (відсотків)

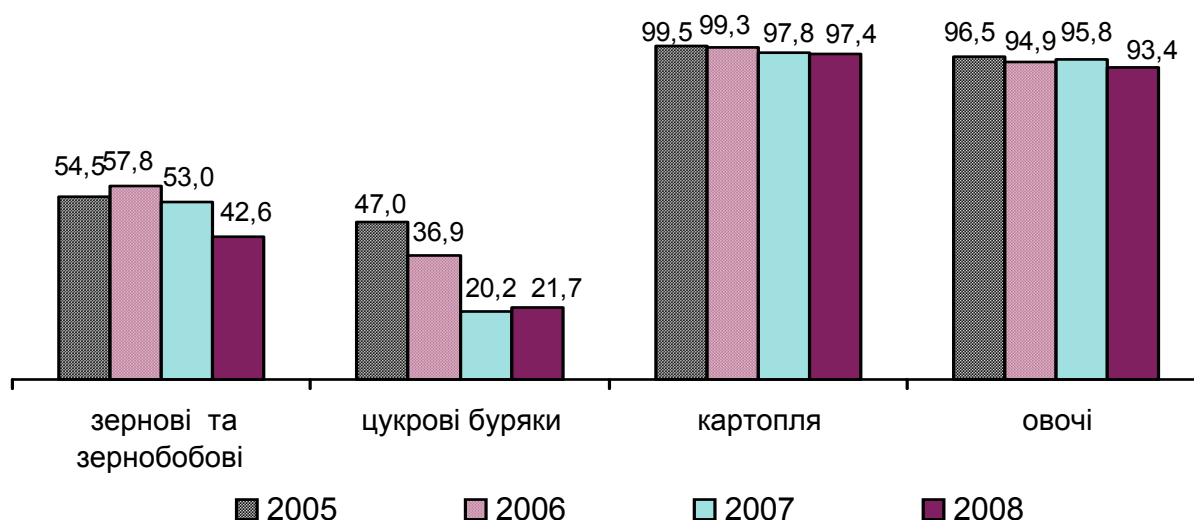

1.38. Питома вага поголів'я худоби та птиці за категоріями господарств України

(на кінець року; відсотків до загальної чисельності)

	2000	2003	2004	2005	2006	2007	2008
Сільськогосподарські підприємства							
Велика рогата худоба	53,5	41,0	39,0	38,3	37,2	35,1	33,9
у тому числі							
корови	37,3	25,7	24,2	23,8	22,8	21,9	21,9
Свині	31,6	31,0	32,5	36,9	40,4	40,9	41,8
Вівці та кози	22,0	16,2	15,4	16,6	17,5	17,9	17,4
Коні	35,6	22,6	19,4	17,7	15,8	13,4	11,8
Кролі	0,5	0,5	0,6	0,7	0,7	1,6	2,0
Птиця	20,5	29,7	33,1	41,1	43,4	47,3	49,5
Бджоли	11,7	7,5	6,4	5,5	4,8	4,3	3,9
Господарства населення							
Велика рогата худоба	46,5	59,0	61,0	61,7	62,8	64,9	66,1
у тому числі							
корови	62,7	74,3	75,8	76,2	77,2	78,1	78,1
Свині	68,4	69,0	67,5	63,1	59,6	59,1	58,2
Вівці та кози	78,0	83,8	84,6	83,4	82,5	82,1	82,6
Коні	64,4	77,4	80,6	82,3	84,2	86,6	88,2
Кролі	99,5	99,5	99,4	99,3	99,3	98,4	98,0
Птиця	79,5	70,3	66,9	58,9	56,6	52,8	50,5
Бджоли	88,3	92,5	93,6	94,5	95,2	95,7	96,1

1.39. поголів'я худоби та кролів у господарствах населення

(на кінець року; тис. голів)

	2000	2003	2004	2005	2006	2007	2008
Велика рогата худоба	462,2	406,8	351,8	322,1	313,9	285,6	271,2
у тому числі корови	300,8	271,9	246,2	221,1	201,4	180,5	167,0
Свині	241,0	234,5	206,8	196,6	210,7	202,3	188,7
у тому числі основні свиноматки	11,9	11,5	10,4	12,7	11,2	9,3	9,0
Вівці та кози	32,8	28,4	25,7	22,5	20,8	19,7	19,5
у тому числі вівці	7,6	5,3	4,6	4,4	4,2	3,9	3,7
кози	25,2	23,1	21,1	18,1	16,6	15,8	15,8
Коні	54,1	61,6	59,7	57,5	56,4	54,4	52,8
Кролі	220,8	255,4	239,1	226,9	220,1	233,3	244,3
Бджолосім'я, тис. сімей*)	26,5	46,5	61,5	71,7	72,1	72,9	69,9

1.40. Питома вага худоби, яка знаходиться в особистій власності господарств населення, в загальній чисельності поголів'я усіх категорій господарств

(відсотків)

	2000	2003	2004	2005	2006	2007	2008
Велика рогата худоба	81,7	89,0	89,1	88,8	88,8	90,0	90,5
у тому числі корови	89,3	94,2	94,3	93,9	93,6	94,0	94,0
Свині	92,4	89,1	88,4	85,4	82,7	79,8	72,9
Вівці та кози	97,9	96,9	96,3	95,7	95,6	93,8	92,9
у тому числі вівці	92,7	88,3	85,1	84,6	83,7	77,5	73,1
кози	99,7	99,2	99,2	99,1	99,2	99,0	99,4
Коні	81,4	91,1	92,7	93,8	94,6	96,1	97,2
Кролі	99,9	99,9	100,0	100,0	100,0	98,3	97,8
Бджолосім'я	76,4	91,2	93,1	94,2	95,0	95,4	96,1

*) розрахунково

1.41. Темпи зміни чисельності поголів'я худоби в господарствах населення

(до попереднього року; відсотків)

	2000	2003	2004	2005	2006	2007	2008
Велика рогата худоба	107,5	87,0	86,5	91,6	97,5	91,0	95,0
у тому числі корови	102,6	90,8	90,5	89,8	91,1	89,6	92,5
Свині	100,1	94,0	88,2	95,1	107,2	96,0	93,2
Вівці та кози	107,2	86,6	90,5	87,4	92,4	94,7	99,0
у тому числі вівці	99,1	73,4	86,8	95,1	95,5	92,9	94,9
кози	110,0	90,4	91,3	85,7	91,7	95,2	100,0
Коні	115,1	102,5	62,0	96,4	98,1	96,5	97,1
Кролі	105,0	99,9	132,3	94,9	97,0	106,0	104,7

1.42. Наявність птиці в господарствах населення

Роки	Поголів'я птиці всіх видів	Довідково: питома вага птиці в господарствах населення в загальній чисельності у всіх категоріях господарств	2008 рік до попередніх років
		на кінець року; тис. голів	
2000	5841,6	93,2	82,6
2003	5784,6	88,7	83,4
2004	5674,7	85,8	85,1
2005	5447,7	75,8	88,6
2006	5109,9	71,1	94,5
2007	4895,3	67,4	98,6
2008	4826,8	60,4	X

**1.43. Зміна поголів'я худоби у господарствах населення,
(тисяч голів)**

Велика рогата худоба

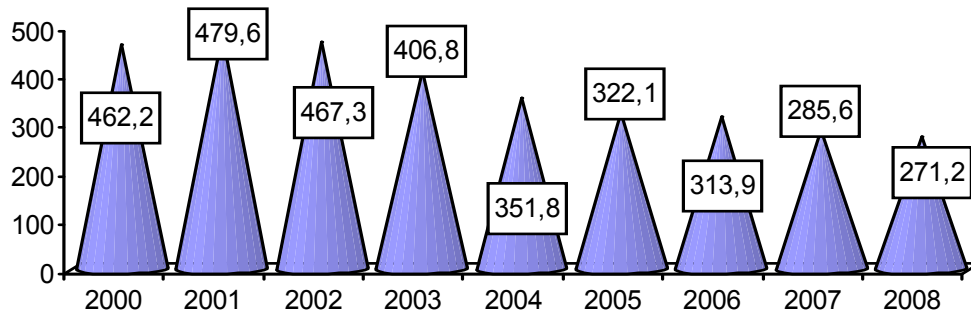

Корови

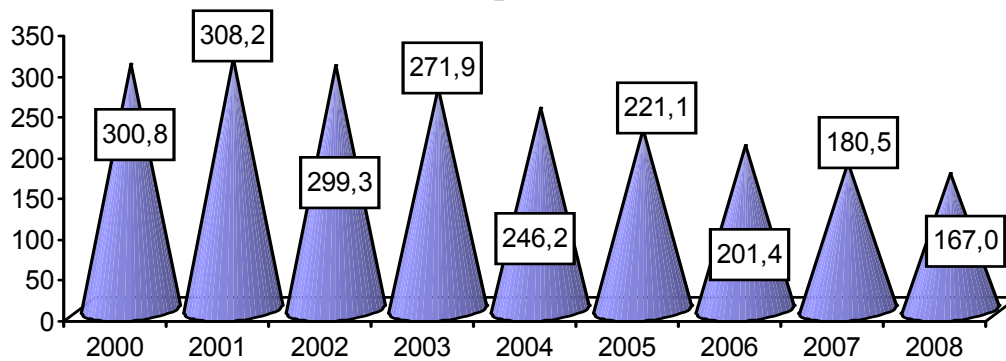

Свині

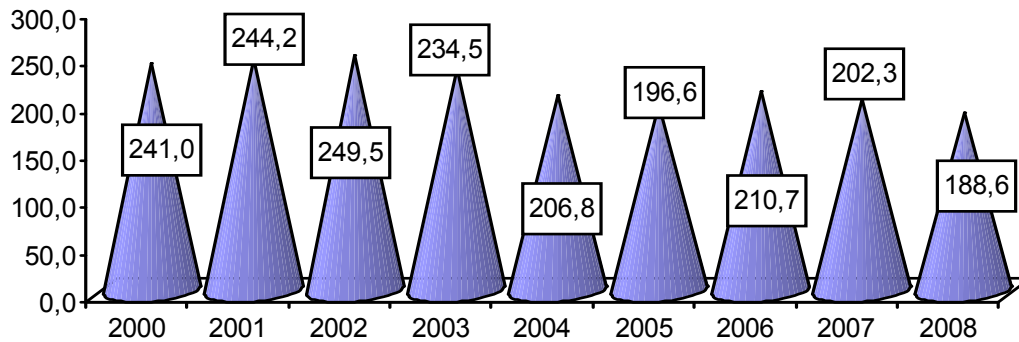

Вівці та кози

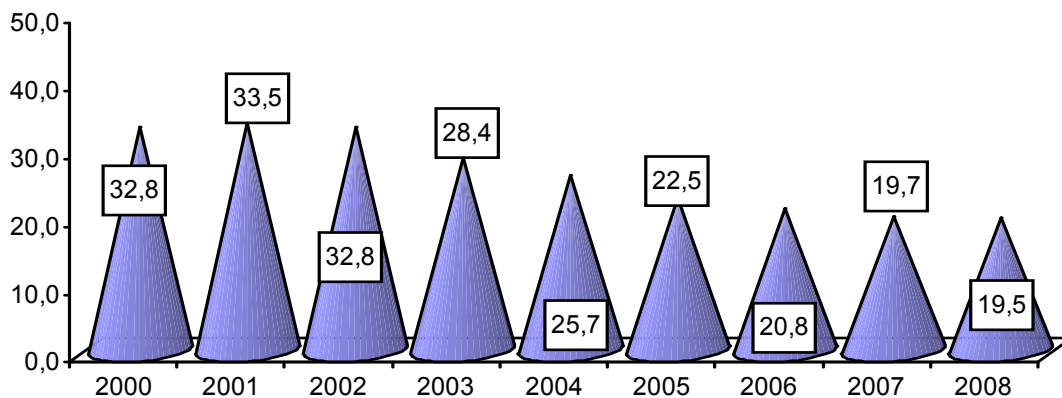

1.44. Щільність продуктивної худоби, яка знаходиться в особистій власності господарств населення сільської місцевості, з розрахунку на 100 господарств

(на кінець року; голів)

	2000	2003	2004	2005	2006	2007	2008
Великої рогатої худоби	126	112	97	92	97	83	78
у тому числі							
корів	82	75	68	63	59	53	49
Свиней	63	61	54	55	60	53	49
Овець	2,1	1,5	1,3	1,2	1,2	1,1	1,0
Кіз	5,0	4,6	4,2	4,0	5,1	3,5	3,5

1.45. Число господарств населення сільської місцевості, що не мають в особистій власності продуктивної худоби

(на кінець року, тис.господарств)

	2000	2003	2004	2005	2006	2007	2008
Число наявних господарств							
Число наявних господарств	343,8	340,4	339,7	331,7	323,1	322,6	321,6
Усіх видів худоби	63,5	75,6	79,1	87,0	88,0	94,7	100,9
Великої рогатої худоби, включаючи корів	115,9	127,8	137,1	151,4	156,4	167,7	184,8
Корів	121,0	132,4	141,9	156,5	162,2	174,4	176,8
Свиней	185,5	184,5	198,4	212,4	206,4	212,0	217,7
Овець	333,6	327,9	328,9	329,9	321,6	321,5	320,2
Кіз	324,4	321,8	321,0	321,4	322,5	313,7	312,0
До числа наявних господарств; відсотків							
Усіх видів худоби	18,5	22,2	23,3	26,2	27,2	29,4	31,4
Великої рогатої худоби, включаючи корів	34,7	37,5	40,4	45,6	48,4	52,0	57,5
Корів	35,2	38,9	41,8	47,2	50,2	54,1	55,0
Свиней	54,0	54,2	58,4	64,0	63,8	65,7	67,7
Овець	97,0	96,3	96,8	99,5	99,5	99,7	99,6
Кіз	94,4	94,5	94,5	96,9	99,8	97,2	97,0

1.46. Продуктивність худоби та птиці в господарствах населення

	2000	2003	2004	2005	2006	2007	2008
Середній надій молока від однієї корови, кг	3273	3207	3386	3628	3882	3895	3895
Середній настриг вовни з однієї вівці, кг	2,7	2,7	2,8	2,8	2,7	2,6	2,6
Отримано приплоду з розрахунку на 100 маток, голів							
телят	95	95	96	96	97	97	97
поросят	1778	1890	1890	1885	1922	1838	1840
ягнят і козенят	79	67	67	67	67	68	67
Довідково – продуктивність корів та вихід приплоду на 100 маток у сільськогосподарських підприємствах:							
середній надій молока від однієї корови, кг	1913	2013	2467	2753	2605	2297	2655
середній настриг вовни з однієї вівці, кг	0,8	0,6	1,0	1,3	1,3	1,3	1,8
отримано приплоду з розрахунку на 100 маток, голів							
телят	68	65	69	76	77	66	70
поросят	645	723	986	1038	1302	901	1256
ягнят і козенят	48	90	73	61	100	92	71

1.47. Виробництво шкур

	<i>(тис.шт.)</i>						
	2000	2003	2004	2005	2006	2007	2008
Великі шкури	225,5	313,8	283,3	226,7	207,0	213,3	185,6
Дрібні шкури (без каракульських), включаючи хутросировину	106,7	101,7	90,3	59,9	61,0	67,1	58,5
Свинячі шкури	2,1	1,3	1,3	1,1	1,1
Кролячі шкури	248,0	283,8	286,6	272,3	264,1	279,8	286,6

1.48. Надходження на переробні підприємства основних видів продукції рослинництва та тваринництва від господарств населення

	<i>(тис.т)</i>						
	2000	2003	2004	2005	2006	2007	2008
Цукрових буряків (фабричних)	212,0	296,9	332,1	156,9	221,2	101,3	27,0
Худоби та птиці (у живій вазі) продано з розрахунку на один двір сільської місцевості, кг	20,2	20,1	19,0	22,1	26,9	37,1	22,7
Молока продано з розрахунку на одну корову в сільській місцевості, кг	58	59	56	65	81	115	70
Молока продано з розрахунку на один двір сільської місцевості, кг	184	272	488	543	511	560	736
Молока продано з розрахунку на один двір сільської місцевості, кг	151	223	331	378	341	464	387

1.49. Питома вага надходжень на переробні підприємства основних видів сільськогосподарської продукції від господарств населення до всіх категорій господарств

(відсотків)

	2000	2003	2004	2005	2006	2007	2008
Цукрових буряків (фабричних)	53,5	71,8	64,2	53,3	36,7	20,4	4,5
Худоби та птиці	82,7	76,4	74,8	68,2	73,7	66,2	56,8
Молока	58,5	78,9	83,4	85,0	60,8	67,5	66,6

1.50. Зміна обсягів надходжень на переробні підприємства основних продуктів тваринництва господарствами населення, тис.т

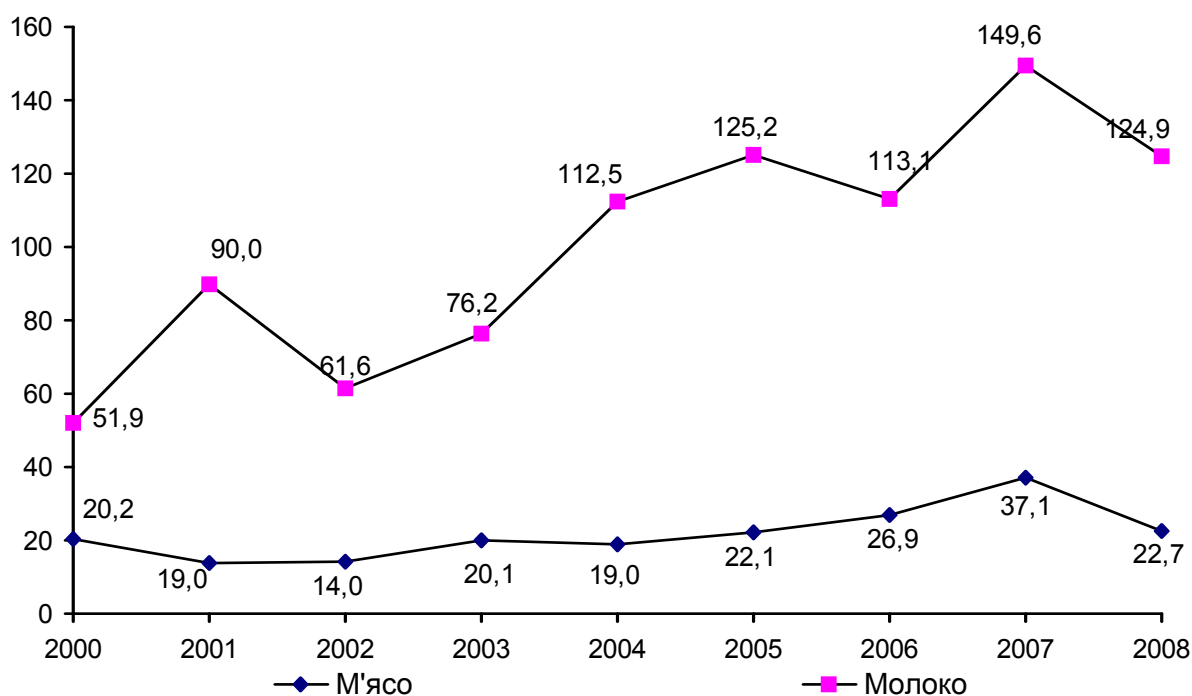

1.51. Наявність тракторів і зернозбиральних комбайнів у господарствах населення сільської місцевості

(на кінець року; шт.)

	2000	2003	2004	2005	2006	2007	2008
Трактори (без тракторів, на яких змонтовані землерийні, меліоративні та інші машини)	7200	8798	8929	10031	10400	10894	11524
Зернозбиральні комбайни	147	554	631	861	1088	1195	1328

До загальної кількості сільгосптехніки в області; відсотків

Трактори (без тракторів, на яких змонтовані землерийні, меліоративні та інші машини)	43,9	57,9	60,7	67,6	68,4	71,7	74,6
Зернозбиральні комбайни	5,4	22,1	25,9	5,8	41,5	47,0	52,2

1.52. Благоустрій населених пунктів

(на кінець року)

	2000	2003	2004	2005	2006	2007	2008
Кількість населених пунктів, які мають:							
водопровід							
міст	43	43	43	42	43	43	43
селищ міського типу	23	23	23	24	25	25	25
сільських населених пунктів	156	150	150	147	146	145	150
каналізацію							
міст	37	38	37	37	37	37	39
селищ міського типу	15	15	15	15	16	16	15
сільських населених пунктів	40	41	41	41	41	40	41
постачання тільки природним, природним та зрідженим газом							
міст	38	39	40	41	41	41	41
селищ міського типу	28	29	29	29	29	30	30
сільських населених пунктів	803	856	903	953	1035	1120	1182
тільки зрідженим газом							
міст	5	4	3	3	3	3	3
селищ міського типу	7	6	6	5	5	4	4
сільських населених пунктів	811	805	768	727	531	507	347

*Продовження табл.1.52
(до загальної кількості; відсотків)*

	2000	2003	2004	2005	2006	2007	2008
Кількість населених пунктів, які мають:							
водопровід							
міст	100	100	95,5	95,5	97,7	97,7	97,7
селищ міського типу	65,7	65,7	70,6	70,6	73,5	73,5	73,5
сільських населених пунктів	8,3	8,1	7,9	7,9	7,9	7,8	8,1
каналізацію							
міст	83,3	86,0	88,4	84,1	84,1	84,1	88,6
селищ міського типу	51,4	42,8	42,9	42,9	47,1	47,1	44,1
сільських населених пунктів	2,2	2,2	2,2	2,2	2,2	2,2	2,2
постачання тільки природним, природним та зрідженим газом							
міст	88,4	90,7	93,0	93,2	93,2	93,2	93,2
селищ міського типу	80,0	82,9	82,9	85,3	85,3	88,2	88,2
сільських населених пунктів	43,4	46,3	48,8	51,5	56,0	60,5	63,9
тільки зрідженим газом							
міст	11,6	9,3	7,0	6,8	6,8	6,8	6,8
селищ міського типу	20,0	17,1	17,1	14,7	14,7	11,8	11,8
сільських населених пунктів	43,8	43,5	41,5	39,3	28,7	27,4	18,8

1.53. Сільський житловий фонд

	2000	2003	2004	2005	2006	2007	2008
Загальна площа на кінець року, тис.м ²	22267,1	22719,0	22995,8	23135,6	23353,0	23584,8	23825,6
Сільський житловий фонд у відсотках до житлового фонду області	44,5	45,1	45,1	45,1	45,0	45,1	45,1
Загальна площа житла, м ² :							
на одного сільського жителя	21,1	21,6	22,0	22,4	22,7	23,2	23,5
на одного міського жителя	17,1	17,8	18,0	18,1	18,4	18,5	18,7

1.54. Обладнання житлового фонду

(на кінець року; відсотків)

	2000	2003	2004	2005	2006	2007	2008
Сільська місцевість							
Загальна площа, обладнана:							
водопроводом	10,5	11,1	12,1	13,7	14,3	15,5	16,9
каналізацією	7,5	8,4	9,6	10,7	11,3	12,3	14,1
центральним опаленням	13,9	14,4	14,8	15,4	16,0	16,5	18,1
газом	80,9	81,6	81,8	81,7	81,4	82,4	82,7
гарячим водопостачанням	4,5	4,5	4,7	4,5	4,7	4,8	6,0
ваннами	6,8	7,3	7,7	9,0	9,6	11,1	12,6
підлоговими електроплитами	0,1	0,1	0,1	0,1	0,1	0,1	0,1
Міська місцевість							
Загальна площа, обладнана:							
водопроводом	82,3	83,6	83,6	83,1	82,2	83,0	83,4
каналізацією	82,1	83,5	83,5	82,9	82,1	82,9	83,3
центральним опаленням	65,0	64,7	64,8	64,4	64,5	65,2	66,1
газом	91,3	90,7	91,2	91,4	91,1	91,3	91,4
гарячим водопостачанням	66,8	64,9	68,5	69,6	68,2	68,0	68,4
ваннами	74,5	76,5	76,4	77,4	75,5	76,1	77,0
підлоговими електроплитами	3,5	3,8	3,9	3,9	3,9	3,6	3,4

1.55. Заклади освіти та культури у сільській місцевості

(на кінець року)

	2000	2003	2004	2005	2006	2007	2008
Кількість дошкільних навчальних закладів	191	186	183	188	198	218	243
У них дітей, осіб	4386	4713	4753	5338	6183	7009	8003
у відсотках до загальної кількості дітей відповідного віку	7	8	9	10	12	13	15
Кількість загальноосвітніх закладів	1126	1123	1119	1117	1112	1109	1098
У них учнів, осіб	156080	145757	139953	132566	126544	118870	112323
Кількість клубних закладів	1271	1265	1263	1256	1259	1260	1268
Кількість місць у клубних закладах у розрахунку на 100 осіб	19	20	20	20	20	20	21
Кількість масових та універсальних бібліотек	1180	1172	1167	1154	1154	1153	1151
Бібліотечний фонд - всього, примірників з розрахунку на 100 осіб	692	675	673	672	676	674	656
Кількість демонстраторів кіно (відео) установок	248	144	44	41	59	88	67
Кількість відвідувань кіносеансів у середньому на одного жителя	0,03	0,04	0,05	0,04	0,04	0,03	0,03

1.56. Будівництво об'єктів соціально-культурної сфери у сільській місцевості

	2000	2003	2004	2005	2006	2007	2008
Введено в експлуатацію житлових будинків – всього; тисяч м ² загальної площі	93,2	114,4	181,2	155,5	142,6	224,0	245,2
Кількість збудованих квартир, тис,одиниць	0,7	0,7	1,1	0,9	0,8	1,3	1,3
Введено в експлуатацію: середні навчальні заклади, місць	744	1260	3028	828	798	366	560
дошкільні заклади освіти, місць	-	-	-	-	-	-	76
лікарні, ліжок	-	-	-	-	-	-	15
амбулаторно-поліклінічні заклади, відвідувань за зміну	-	-	-	30	282	27	15
клуби та будинки культури, місць	150	-	-	-	-	150	150

2.1. Основні характеристики сільських домогосподарств України

	2005	2006	2007	2008
Усі домогосподарства				
Середній розмір площі землі домогосподарства, га	1,08	1,21	1,21	1,18
Питома вага земельних часток-паїв та орендованих ділянок у загальній площі землі домогосподарств, відсотків	42,3	47,9	49,1	45,8
Середній загальний розмір земельних часток-паїв та орендованих ділянок, га	3,05	3,17	3,13	3,19
Процентне співвідношення домогосподарств, що оцінюють якість ґрунту своїх земельних ділянок як				
добру	21,2	22,0	19,1	22,4
середню	73,7	72,1	75,9	73,3
погану	5,1	5,9	5,0	4,3
Процентне співвідношення домогосподарств, які очолюють				
чоловіки	50,9	52,1	49,6	50,1
жінки	49,1	47,9	50,4	49,9
Середній вік голів домогосподарств, років	60	59	58	58
чоловіків	56	55	54	54
жінок	63	63	61	62
у тому числі домогосподарства з розміром землі 1,01 га і більше				
Середній розмір площі землі домогосподарства, га	3,77	4,14	4,09	3,90
Питома вага земельних часток-паїв та орендованих ділянок у загальній площі землі домогосподарств, відсотків	63,1	67,4	68,5	64,5
Середній загальний розмір земельних часток-паїв та орендованих ділянок, га	3,47	3,54	3,46	3,43
Процентне співвідношення домогосподарств, що оцінюють якість ґрунту своїх земельних ділянок як				
добру	17,9	16,9	16,8	17,3
середню	76,7	77,2	77,5	78,4
погану	5,4	5,9	5,7	4,3
Процентне співвідношення домогосподарств, які очолюють				
чоловіки	61,8	61,2	59,4	58,5
жінки	38,2	38,8	40,6	41,5
Середній вік голів домогосподарств, років	59	59	59	58
чоловіків	55	56	56	55
жінок	63	62	61	61

2.2. Розподіл сільських домогосподарств за площею землі України

(відсотків)

	Кількість домогосподарств				Площа землі домогосподарств			
	2005	2006	2007	2008	2005	2006	2007	2008
Домогосподарства з площею землі, га								
до 0,50	50,8	49,2	49,5	50,2	13,6	11,7	11,4	12,1
у тому числі								
до 0,25	22,4	22,5	23,5	23,4	3,3	3,1	3,1	3,3
0,26-0,50	28,4	26,7	26,0	26,8	10,3	8,6	8,3	8,8
0,51–1,00	30,3	30,2	29,5	28,5	20,2	18,0	17,5	17,3
1,01 і більше	18,9	20,6	21,0	21,3	66,2	70,3	71,1	70,6
у тому числі								
1,01–5,00	16,0	17,2	17,9	17,9	28,2	27,5	28,9	30,0
5,01–10,00	1,7	2,2	1,8	2,1	11,1	12,5	10,5	12,4
10,01 і більше	1,2	1,2	1,3	1,3	26,9	30,3	31,7	28,2

2.3. Компактність розташування земельних ділянок сільських домогосподарств України

(відсотків)

	2005	2006	2007	2008
Усі домогосподарства				
Домогосподарства, земельні ділянки яких знаходяться не в єдиному масиві	44,5	46,6	47,2	43,8
Середня віддаленість земельних ділянок, км	1,7	1,6	1,6	1,6
у т.ч. домогосподарства з розміром землі 1,01 га і більше				
Домогосподарства, земельні ділянки яких знаходяться не в єдиному масиві	92,8	92,9	93,7	92,4
Середня віддаленість земельних ділянок, км	2,3	2,1	2,2	2,1

2.4. Особисті селянські господарства України

	2005	2006	2007	2008
Загальна кількість господарств, тис.¹	4915,3	4817,8	4749,1	4666,0
з них господарства, які:				
утримують худобу та птицю	3824,2	3699,7	3536,1	3401,4
мають у приватній власності				
сільськогосподарську техніку	178,9	189,5	199,6	211,4
Площа земельних ділянок, тис.га	6760,1	6700,5	6613,0	6585,2
у тому числі ²				
для будівництва, обслуговування				
житлового будинку, господарських				
будівель	834,6	869,7	873,5	872,1
для ведення особистого				
селянського господарства	3060,4	3015,3	2965,0	2916,9
для ведення товарного				
сільськогосподарського виробництва	2796,2	2746,4	2705,3	2724,0
з них взятих в оренду	387,2	353,1	350,9	356,9
Чисельність худоби, тис. голів				
великої рогатої худоби	3309,5	3258,2	2976,3	2807,8
у тому числі				
корів	2351,8	2204,0	2054,6	1896,7
свиней	3509,4	3790,5	3256,3	2954,7
у середньому на одне господарство				
Площа земельних ділянок, га	1,38	1,39	1,39	1,41
у тому числі ²				
для будівництва, обслуговування				
житлового будинку, господарських				
будівель	0,17	0,18	0,18	0,18
для ведення особистого				
селянського господарства	0,62	0,63	0,62	0,63
для ведення товарного				
сільськогосподарського виробництва	0,57	0,57	0,57	0,58
з них взятих в оренду	0,08	0,07	0,07	0,08
Чисельність худоби, голів				
великої рогатої худоби	0,67	0,68	0,63	0,60
у тому числі				
корів	0,48	0,46	0,43	0,41
свиней	0,71	0,79	0,69	0,63

¹ Домогосподарства, місце проживання яких зареєстровано на території сільських населених пунктів і членам яких відповідно до чинного законодавства надані земельні ділянки з цільовим призначенням "для ведення особистого селянського господарства" (включаючи ділянки, які були надані раніше з цільовим призначенням "для ведення особистого підсобного господарства"),

² За видами *цільового* призначення, передбаченими Земельним кодексом України,

2.5. Обробіток землі в сільських домогосподарствах України

(відсотків)

	2005	2006	2007	2008
Усі домогосподарства				
Домогосподарства, які використовують для обробітку землі				
ручну працю	89,6	94,0	93,6	94,9
коней, волів	33,6	34,8	34,2	32,7
трактор	66,9	69,6	71,0	72,3
<u>Довідково:</u> частка домогосподарств, що не обробляли землю, відсотків	1,8	1,2	1,1	1,3
у т.ч. домогосподарства з розміром землі 1,01 га і більше				
Домогосподарства, які використовують для обробітку землі				
ручну працю	89,9	94,9	93,5	94,0
коней, волів	47,8	50,0	51,9	47,4
трактор	74,1	75,8	76,1	78,5
<u>Довідково:</u> частка домогосподарств, що не обробляли землю, відсотків	0,4	0,3	0,1	0,4

2.6. Використання добрив та засобів захисту рослин у сільських домогосподарствах України

(відсотків)

	Усі домогосподарства				У т.ч. домогосподарства з площею землі 1,01 га і більше			
	2005	2006	2007	2008	2005	2006	2007	2008
Домогосподарства, що використовують								
мінеральні добрива	56,2	54,1	54,9	58,5	66,8	69,8	69,0	69,2
органічні добрива	89,0	84,7	86,3	85,7	93,7	92,4	93,4	91,8
засоби захисту рослин	86,7	85,8	86,3	88,5	86,8	87,3	86,8	89,6

2.7. Здійснення окремих заходів з ефективного ведення господарства сільськими домогосподарствами України

(відсотків)

	Усі домогосподарства				у т.ч. домогосподарства з площею землі 1,01 га і більше			
	2005	2006	2007	2008	2005	2006	2007	2008
Домогосподарства, що використовують безпflugний обробіток землі	12,8	5,8	6,0	7,4	12,9	8,1	8,5	9,2
районовані сорти сільськогосподарських рослин	27,1	23,5	25,4	27,7	27,3	25,7	27,7	28,2
вапнування ґрунтів	3,4	3,3	2,2	2,6	4,4	5,2	3,2	3,6
сівозміну	49,4	48,6	52,5	56,1	55,7	58,4	61,6	62,4
іригацію земель	8,1	6,2	6,5	7,0	6,7	5,4	5,3	5,2
племінних плідників штучне запліднення тварин	31,7	16,1	16,5	17,4	36,4	26,9	28,7	29,8
ветеринарні перевірки санітарну обробку тваринницьких приміщень	37,2	19,8	18,1	18,6	39,2	29,9	31,3	31,1
санітарний контроль якості молока	71,6	52,7	52,7	53,6	79,9	74,5	75,4	74,7
	66,3	54,6	55,0	58,3	69,1	66,5	68,7	71,9
	48,5	28,2	23,8	25,6	51,8	43,3	41,5	43,2

2.8. Застосування найманої праці в сільських домогосподарствах України

	(відсотків)			
	2005	2006	2007	2008
Усі домогосподарства				
Домогосподарства, що залучають найманих працівників	18,0	17,6	16,5	16,2
у тому числі	100	100	100	100
постійно	6,9	5,0	7,2	6,2
для сезонних робіт	48,5	56,2	54,0	52,8
разово	44,6	38,8	38,8	41,0
у т. ч. домогосподарства з розміром землі 1,01 га і більше				
Домогосподарства, що залучають найманих працівників	27,2	23,3	24,9	24,9
у тому числі	100	100	100	100
постійно	4,4	5,6	7,4	4,7
для сезонних робіт	60,8	65,4	61,1	55,3
разово	34,8	29,0	31,5	40,0

2.9. Освітній рівень голів сільських домогосподарств України

	(відсотків)							
	Чоловіки				Жінки			
	2005	2006	2007	2008	2005	2006	2007	2008
Голови домогосподарств, що мають освіту:								
повну вищу	8,2	7,1	8,6	7,9	5,5	5,6	6,1	6,0
базову вищу	3,1	4,0	2,3	2,6	3,6	3,4	2,8	3,1
неповну вищу	6,9	7,2	7,2	7,3	6,9	7,2	8,8	7,0
повну загальну середню	41,8	45,3	48,1	50,5	24,9	27,6	31,5	32,2
базову загальну середню	24,6	23,3	21,4	20,6	22,7	23,4	22,5	24,7
початкову загальну	14,2	12,1	11,5	10,2	30,7	27,9	24,4	23,8
Голови домогосподарств, що не мають початкової загальної освіти								
Голови домогосподарств неписьменні	1,0	0,9	0,8	0,8	4,9	4,1	3,0	2,4
Голови домогосподарств неписьменні	0,2	0,1	0,1	0,1	0,8	0,8	0,9	0,8

2.10. Кількість домогосподарств, їх розмір та склад у 2007 році (за даними вибіркового обстеження умов життя домогосподарств)

	Всі домогосподарства	у тому числі проживають	
		у міських поселеннях	у сільській місцевості
Кількість домогосподарств:			
тисяч	828,6	524,2	304,4
у відсотках	100,0	63,2	36,8
Середній розмір домогосподарства (осіб)	3,04	2,86	3,34
Розподіл складу домогосподарства, відсотків			
Діти у віці :			
діти до 7 років	6,5	6,9	5,8
діти до 14 років	9,6	9,1	10,2
Підлітки у віці 14-17 років	6,1	5,5	7,0
Чоловіки 18-59 років	26,8	29,3	23,1
Чоловіки 60 років і старші	15,1	14,2	16,4
Жінки 18-54 років	29,1	29,1	29,3
Жінки 55 років і старші	6,8	5,9	8,2
Частка домогосподарств, які складаються, відсотків			
З однієї особи	20,9	21,1	20,6
З двох осіб	19,3	19,8	18,8
З трьох осіб	20,8	25,2	13,2
З чотирьох осіб	21,9	23,9	18,4
З п'яти осіб і більше	17,1	10,3	29,0

2.11. Грошові витрати домогосподарств сільської місцевості (за даними вибіркового обстеження умов життя домогосподарств)

	Грошові витрати у середньому за місяць з розрахунку на одне домогосподарство, грн.			Структура грошових витрат, відсотків		
	2005	2006	2007	2005	2006	2007
Продукти харчування	440,39	507,50	639,44	49,9	45,8	45,4
Алкогіль	27,61	29,44	36,59	3,0	2,7	2,6
Тютюн	11,04	13,66	13,33	1,2	1,2	0,9
Одяг і взуття	86,69	110,49	134,06	9,9	10,0	9,5
товари	86,09	109,61	133,04	9,8	9,9	9,4
послуги	0,60	0,88	1,02	0,1	0,1	0,1
Житло, вода, електроенергія, газ та інші види палива	65,97	80,27	101,28	7,5	7,2	7,2
товари	58,13	73,85	95,99	6,6	6,6	6,8
послуги	7,84	6,42	5,29	0,9	0,6	0,4
<i>Довідково:</i> оплата житла, комунальних продуктів та послуг	46,18	51,79	70,24	5,2	4,7	5,0
Меблі, предмети домашнього побуту, побутова техніка та щоденне обслуговування житла	26,62	36,53	47,65	3,0	3,3	3,4
товари	25,91	36,15	46,99	2,9	3,3	3,4
послуги	0,71	0,38	0,66	0,1	0,0	0,0
Охорона здоров'я	21,22	36,97	29,90	2,4	3,3	2,1
товари	10,74	18,01	16,37	1,2	1,6	1,1
послуги	10,48	18,96	13,53	1,2	1,7	1,0
Транспорт	14,53	20,83	46,13	1,6	1,9	3,3
товари	3,53	6,43	25,31	0,4	0,6	1,8
послуги	11,00	14,40	20,82	1,2	1,3	1,5
Зв'язок	12,90	24,94	35,02	1,5	2,2	2,5
товари	3,11	5,66	6,88	0,4	0,5	0,5
послуги	9,79	19,28	28,14	1,4	1,7	2,0
Відпочинок і культура	12,81	17,26	21,31	1,4	1,6	1,5
товари	11,64	12,14	16,08	1,3	1,1	1,1
послуги	1,17	5,12	5,23	0,1	0,5	0,4
Освіта	5,65	10,75	17,09	0,6	1,0	1,2
Ресторани та готелі з них харчування поза домом	10,44	14,71	19,12	1,2	1,3	1,4
поза домом	10,32	14,44	2,0	1,2	1,3	1,1

Продовження табл. 2.11

	Грошові витрати у середньому за місяць з розрахунку на одне домогосподарство, грн.			Структура грошових витрат, відсотків		
	2005	2006	2007	2005	2006	2007
Різні товари і послуги	14,18	25,42	31,48	1,6	2,3	2,2
товари	11,01	17,55	21,62	1,2	1,6	1,5
послуги	3,17	7,87	9,86	0,4	0,7	0,7
Споживчі грошові витрати	750,05	928,77	1172,40	84,8	83,8	83,2
Розподіл споживчих грошових витрат:						
продовольчі товари	479,04	550,60	689,36	54,1	49,7	48,9
непродовольчі товари	210,16	279,40	362,28	23,8	25,2	25,6
послуги	60,85	98,77	120,76	6,9	8,9	8,7
<i>Довідково:</i> витрати на продовольчі товари та харчування поза домом	489,36	565,04	705,08	55,3	51,0	50,0
Витрати на особисте підсобне господарство	73,02	74,89	88,65	8,2	6,7	6,3
Допомога родичам, іншим особам	26,36	40,63	37,90	3,0	3,7	2,7
Купівля нерухомості	-	-	52,07	-	-	-
Капітальний ремонт, будівництво житла та інших будівель	13,28	38,42	53,27	1,5	3,5	3,7
Купівля акцій, сертифікатів, валюти, вклади до банків	20,96	23,62	-	2,5	2,1	3,8
Аліменти	-	1,92	-	-	0,2	-
Податки, збори, внески	0,11	0,52	-	0,0	0,0	-
Інші витрати	0,06	0,12	4,82	0,0	0,0	0,3
Неспоживчі грошові витрати	133,79	180,12	236,71	11,5	16,2	16,8
Всього грошових витрат	883,84	1108,89	1409,11	100,0	100,0	100,0
Кількість домогосподарств (тисяч)	311,1	305,8	304,4	x	x	x
Середній розмір домогосподарства (осіб)	3,34	3,35	3,34	x	x	x
Кількість обстежених домогосподарств	199	202	208	x	x	x

2.12. Сукупні витрати домогосподарств сільської місцевості (за даними вибіркового обстеження умов життя домогосподарств)

	Сукупні витрати у середньому за місяць з розрахунку на одне домогосподарство, грн.			Структура сукупних витрат, відсотків		
	2005	2006	2007	2005	2006	2007
Продукти харчування	779,61	893,78	1032,20	65,4	60,3	57,6
Алкоголь	28,37	30,26	37,67	2,4	2,1	2,1
Тютюн	11,04	13,68	13,33	0,9	0,9	0,7
Одяг і взуття	86,69	110,49	134,06	7,2	7,4	7,4
товари	86,09	109,61	133,04	7,2	7,3	7,4
послуги	0,6	0,88	1,02	0,0	0,1	0,0
Житло, вода, електро-енергія, газ та інші види палива	70,04	87,16	111,91	5,9	5,8	6,2
товари	62,20	80,69	106,60	5,2	5,4	5,9
послуги	7,84	6,47	5,31	0,7	0,4	0,3
<i>Довідково:</i> оплата житла, комуналь-них продуктів та послуг з них сума пільг та субсидій	50,25	58,68	80,87	4,2	4,0	4,5
	4,07	6,89	10,63	0,3	0,5	0,6
Предмети домашнього вжитку, побутова техніка та поточне утримання житла	26,62	36,53	47,65	2,2	2,5	2,7
товари	25,91	36,15	46,99	2,1	2,5	2,7
послуги	0,71	0,38	0,66	0,1	0,0	0,0
Охорона здоров'я	24,45	43,30	30,66	2,1	2,9	1,7
товари	10,85	18,01	16,69	1,0	1,2	0,9
послуги	13,6	25,29	13,97	1,1	1,7	0,8
<i>довідково:</i> сума пільг та дотацій на товари і послуги з охорони здоров'я	3,23	6,33	0,76	0,3	0,4	0,0

Продовження табл.2.12

	Сукупні витрати у середньому за місяць з розрахунку на одне домогосподарство, грн.			Структура сукупних витрат, відсотків		
	2005	2006	2007	2005	2006	2007
Транспорт	16,29	23,10	48,15	1,4	1,6	2,7
товари	3,53	6,43	25,31	0,3	0,5	1,4
послуги	12,76	16,67	22,84	1,1	1,1	1,3
з них: сума пільг на проїзд в транспорті	1,76	2,27	2,02	0,1	0,2	0,1
Зв'язок	13,11	25,02	35,11	1,1	1,7	2,0
товари	3,11	5,66	6,88	0,3	0,3	0,4
послуги	10,00	19,36	28,23	0,8	1,4	1,6
з них сума пільг на оплату телефону	0,21	0,08	0,09	0,0	0,0	0,0
Відпочинок і культура	12,81	17,26	21,31	1,1	1,2	1,2
товари	11,64	12,14	16,08	1,0	0,8	0,9
послуги	1,17	5,12	5,23	0,1	0,4	0,3
з них сума пільг на оплату путівок (крім лікування)	-	-	-	-	-	-
Освіта	5,65	10,75	17,09	0,5	0,7	1,0
Ресторани та готелі	10,44	14,71	22,90	0,9	1,0	1,3
з них харчування поза домом	10,32	14,44	15,72	0,9	1,0	0,9
Інші товари і послуги	14,18	25,42	31,48	1,2	1,7	1,8
товари	11,01	17,55	21,62	0,9	1,2	1,2
послуги	3,17	7,87	9,86	0,3	0,5	0,6
Споживчі сукупні витрати	1099,3	1331,46	1583,52	92,3	89,8	88,4
Розподіл споживчих сукупних витрат:						
продовольчі товари	819,02	937,72	1083,20	68,7	63,3	60,4
непродовольчі товари	214,34	286,24	373,21	18,0	19,2	20,8
послуги	65,94	107,50	127,11	5,6	7,3	7,2

Продовження табл. 2.12

	Сукупні витрати у середньому за місяць з розрахунку на одне домогосподарство, грн.			Структура сукупних витрат, відсотків		
	2005	2006	2007	2005	2006	2007
<i>Довідково:</i> витрати на продовольчі товари та харчування поза домом	829,34	952,16	1098,92	69,6	64,3	61,3
Неспоживчі сукупні витрати	91,44	150,87	208,35	7,7	10,2	11,6
допомога родичам, іншим особам	43,80	66,50	71,32	3,7	4,5	3,9
купівля акцій, нерухомості, будівництво, капремонт,						
вклади до банків	34,24	62,04	105,34	2,9	4,2	5,9
інші витрати	13,40	22,33	31,69	1,1	1,5	1,8
Всього сукупних витрат	1190,74	1482,33	1791,87	100,0	100,0	100,0
Кількість домогосподарств (тисяч)	311,1	305,8	304,4	x	x	x
Середній розмір домогосподарства (осіб)	3,34	3,35	3,34	x	x	x
Кількість обстежених домогосподарств	199	202	208	x	x	x

2.13. Грошові доходи і сукупні ресурси домогосподарств сільської місцевості (за даними вибіркового обстеження умов життя домогосподарств)

	Грошові доходи і сукупні ресурси у середньому за місяць з розрахунку на одне домогосподарство, грн.			Структура сукупних ресурсів, відсотків		
	2005	2006	2007	2005	2006	2007
Оплата праці	520,77	691,85	973,86	36,3	37,5	43,7
Доходи від підприємницької діяльності та самозайнятості	11,22	36,89	40,94	0,8	2,0	1,8
Доходи від продажу сільськогосподарської продукції	104,14	137,68	132,95	7,3	7,4	6,0
Доходи від продажу особистого і домашнього майна	0,82	1,67	0,19	0,1	0,1	0,0
Доходи від продажу нерухомості	-	0,93	-	-	0,1	-
Доходи від власності (дивіденди від акцій та інших цінних паперів, відсотки по вкладах, доходи від здачі внайми нерухомості тощо)	0,66	-	1,02	0,0	-	0,0
Пенсії	350,20	419,49	496,73	24,5	22,7	22,3
Стипендії	6,70	7,71	4,98	0,5	0,4	0,2
Допомоги, пільги, субсидії та компенсаційні виплати, надані готівкою у тому числі	36,21	42,15	40,13	2,5	2,2	1,8
допомога по безробіттю	5,22	4,51	4,44	0,4	0,2	0,2
допомога малозабезпеченим сім'ям	11,57	11,22	20,32	0,8	0,6	0,2
допомоги на дітей	17,43	21,31	0,79	1,2	1,2	0,9
субсидії та пільги готівкою на оплату житлово-комунальних послуг, електроенергії та палива	0,23	1,13	10,58	0,0	0,0	0,0

Продовження табл. 2.13

	Грошові доходи і сукупні ресурси у середньому за місяць з розрахунку на одне домогосподарство, грн.			Структура сукупних ресурсів, відсотків		
	2005	2006	2007	2005	2006	2007
інші допомоги	1,70	3,98	73,71	0,1	0,2	0,5
Грошова допомога від родичів та інших осіб	53,33	66,13	0,80	3,7	3,6	3,3
Аліменти	-	-	19,52	-	-	-
Інші грошові доходи	14,16	15,65	19,52	1,0	0,8	0,9
Грошові доходи	1098,21	1420,15	1784,83	76,7	76,8	80,0
Вартість спожитої продукції, отриманої з особистого підсобного господарства та від самозаготівель	261,43	313,01	298,70	18,3	16,9	13,3
Пільги та субсидії безготівкові на оплату житловокомунальних послуг, електроенергії та палива	4,07	6,89	10,63	0,3	0,4	0,5
Грошова оцінка допомоги від родичів та інших осіб продовольчими товарами	22,97	25,09	39,91	1,6	1,4	1,8
Негрошові доходи	293,67	353,67	355,89	20,5	19,1	15,9
Всього загальних доходів	1391,88	1773,82	2140,72	97,2	95,9	95,9
Використання заощаджень, позики, повернені домогосподарству борги	40,13	75,86	91,14	2,8	4,1	4,1
Всього сукупних ресурсів	1432,01	1849,68	2231,86	100,0	100,0	100,0
Кількість домогосподарств (тисяч)	311,1	305,8	304,4	x	x	x
Середній розмір домогосподарства (осіб)	3,34	3,35	3,34	x	x	x
Кількість обстежених домогосподарств	199	202	208	x	x	x

2.14. Структура сукупних ресурсів домогосподарств сільської місцевості (за даними вибіркового обстеження умов життя домогосподарств)

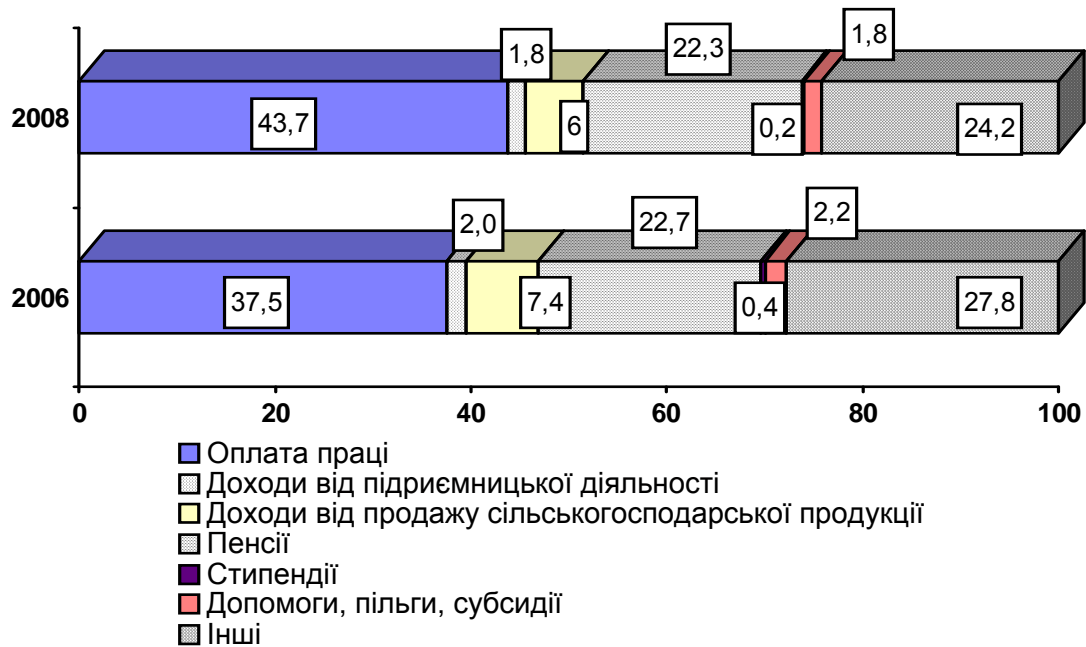

2.15. Структура грошових витрат у домогосподарствах сільської місцевості за 2007 рік

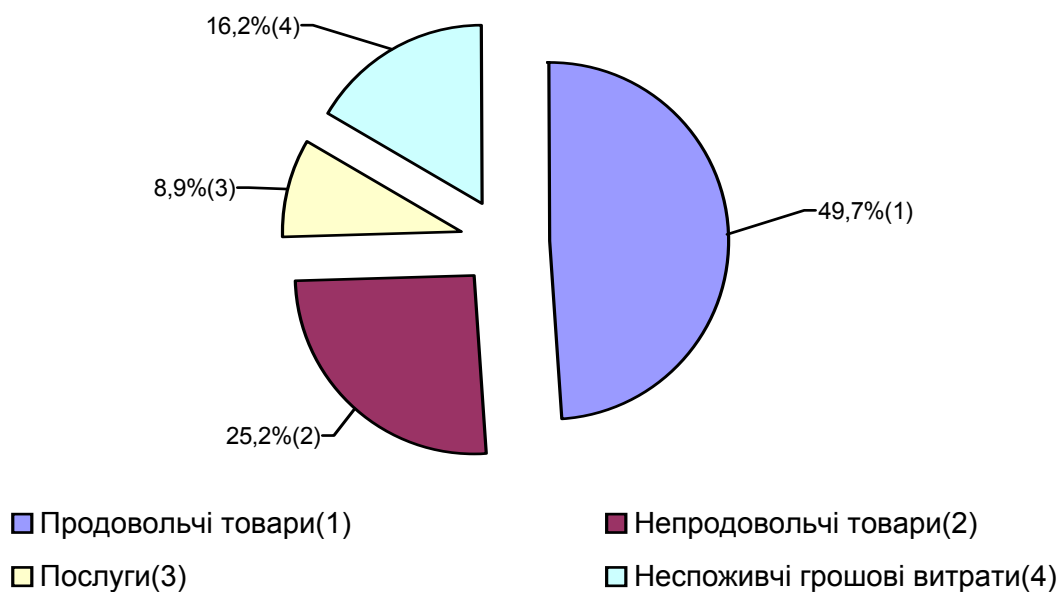

2.16. Споживання продуктів харчування в домогосподарствах сільської місцевості (за даними вибіркового обстеження умов життя домогосподарств)

(у середньому за місяць на одну особу; кг)

	2004	2005	2006	2007
Хліб і хлібні продукти	11,1	10,8	11,1	11,1
М'ясо, м'ясопродукти та сало (в перерахунку на м'ясо)	3,0	2,7	2,9	3,4
Риба і рибопродукти	0,9	0,9	1,1	1,2
Молоко, молокопродукти та масло (в перерахунку на молоко)	32,6	30,6	34,0	33,7
Яйця, штук	15	16	16	16
Олія і жири				
масло	0,3	0,3	0,4	0,5
сало та жири тваринні	0,4	0,2	0,3	0,3
олія та інші рослинні жири	2,0	1,8	1,8	2,0
Картопля	15,0	14,5	14,0	13,0
Овочі і баштанні (кавуни, дині)	9,3	8,5	8,7	8,6
Фрукти, ягоди, горіхи, виноград, кавуни, дині	2,5	2,5	2,5	2,8
Цукор (включаючи цукор, використаний на кондитерські вироби), мед	3,3	2,8	2,5	3,0

2.17. Частка спожитих продуктів харчування, вироблених в особистих підсобних господарствах сільської місцевості (за даними вибіркового обстеження умов життя домогосподарств)

(у середньому за місяць; відсотків)

	2005	2006	2007
Хліб і хлібні продукти	13,4	11,7	7,8
М'ясо і м'ясопродукти (в перерахунку на м'ясо)	33,6	30,4	22,4
Риба і рибопродукти	1,1	0,7	1,8
Молоко та сир (в перерахунку на молоко)	73,9	74,2	63,6
Яйця, штук	75,6	76,9	69,4
Олія і жири			
масло	8,1	11,7	7,0
сало та жири тваринні	67,8	71,8	50,7
олія та інші рослинні жири	-	-	-
Фрукти, ягоди, горіхи, виноград, кавуни, дині	38,5	24,5	28,1
Овочі, картопля, гриби	86,6	83,5	85,9
Цукор (включаючи цукор, використаний на кондитерські вироби), мед	4,4	2,9	1,9
<i>Довідково:</i>			
М'ясо, м'ясопродукти та сало (в перерахунку на м'ясо)	37,5	34,1	24,6
Молоко, молокопродукти та масло (в перерахунку на молоко)	58,4	58,6	46,0
Фрукти, ягоди, горіхи, виноград	49,8	33,6	36,4
Картопля	98,6	96,9	96,4
Овочі і баштанні (кавуни, дині)	61,2	56,2	63,8

3.1. Чисельність наявного населення

	Всього населення		у тому числі сільське		Питома вага сільського населення в загальній чисельності наявного населення	
	2007	2008	2007	2008	2007	2008
	на кінець року; тис.осіб				відсотків	
Всього по області	2559,8	2552,9	1011,8	1005,7	39,5	39,4
Бродівський	61,5	61,1	35,6	35,3	57,9	57,8
Буський	47,3	46,8	31,1	30,7	65,7	65,6
Городоцький	70,3	69,9	46,2	45,8	65,7	65,5
Дрогобицький	74,5	74,4	68,3	68,2	91,7	91,7
Жидачівський	74,0	73,1	44,0	43,2	59,5	59,1
Жовківський	108,6	109,1	70,7	70,8	65,1	64,9
Золочівський	71,0	70,7	42,7	42,3	60,1	59,8
Кам'янка-Бузький	58,4	57,8	35,3	34,9	60,4	60,4
Миколаївський	64,0	63,7	46,5	46,2	72,7	72,5
Мостиський	58,1	57,7	42,8	42,4	73,7	73,5
Перемишлянський	42,1	41,3	31,3	30,6	74,3	74,1
Пустомитівський	110,9	111,2	96,2	96,5	86,7	86,8
Радехівський	49,8	49,3	37,0	36,5	74,3	74,0
Самбірський	70,7	70,3	59,5	59,1	84,2	84,1
Сколівський	47,2	47,1	34,5	34,3	73,1	72,8
Сокальський	94,5	94,2	60,1	59,8	63,6	63,5
Старосамбірський	79,0	78,7	61,0	60,8	77,2	77,3
Стрийський	62,2	62,0	59,9	59,7	96,3	96,3
Турківський	51,1	50,7	42,4	42,1	83,0	83,0
Яворівський	122,2	122,5	66,7	66,5	54,6	54,3
м.Львів	762,3	762,0	-	-	-	-
м.Борислав	37,9	37,4	-	-	-	-
м.Дрогобич	99,7	99,5	-	-	-	-
м.Моршин	6,2	6,2	-	-	-	-
м.Новий Розділ	27,9	28,2	-	-	-	-
м.Самбір	34,9	34,9	-	-	-	-
м.Стрий	60,5	60,4	-	-	-	-
м.Трускавець	29,9	29,8	-	-	-	-
м.Червоноград	83,1	82,9	-	-	-	-

3.2. Сільськогосподарські угіддя у володінні та користуванні громадян*)

(на кінець року; тис.га)

	2000	2003	2004	2005	2006	2007	2008
Всього по області	642,8	755,1	755,0	797,6	815,1	810,2	799,0
Бродівський	23,5	27,3	27,7	27,9	30,0	34,5	33,3
Буський	18,1	24,1	25,4	39,7	31,9	29,8	31,6
Городоцький	28,2	38,1	37,8	39,3	39,4	39,4	38,7
Дрогобицький	32,5	33,0	32,8	34,4	36,4	38,0	36,3
Жидачівський	32,3	35,7	34,3	34,7	37,1	39,9	37,9
Жовківський	48,0	54,7	55,8	57,4	57,6	59,1	59,9
Золочівський	32,2	45,7	33,0	32,0	31,4	25,5	22,9
Кам'янка-Бузький	16,8	30,0	33,1	36,1	40,6	40,0	45,0
Миколаївський	20,4	22,2	22,6	24,2	26,5	27,7	24,2
Мостиський	34,1	43,5	44,1	45,2	47,4	43,5	42,1
Перемишлянський	39,9	44,0	44,3	41,6	42,5	43,5	42,8
Пустомитівський	32,2	36,3	36,8	37,2	38,5	38,1	39,8
Радехівський	27,6	42,2	36,2	45,0	44,3	43,5	41,4
Самбірський	34,3	40,9	42,5	50,5	56,0	54,0	54,9
Сколівський	30,4	26,0	26,0	26,0	26,0	26,0	26,0
Сокальський	37,0	52,7	58,7	59,7	60,1	58,7	58,0
Старосамбірський	48,7	41,1	41,7	41,8	41,9	43,1	42,6
Стрийський	25,3	30,8	34,2	33,3	34,9	34,2	30,1
Турківський	32,3	32,6	32,5	32,5	32,4	32,2	32,1
Яворівський	45,0	50,0	51,3	54,9	56,1	55,5	55,5
м.Львів	0,9	0,9	0,9	0,9	0,9	0,9	0,9
м.Борислав	0,9	0,9	0,9	0,9	0,9	0,8	0,8
м.Дрогобич	1,1	1,0	1,0	1,0	1,0	1,0	1,0
м.Моршин	...	0,1	0,1	0,1	0,0	0,0	0,0
м.Новий Розділ	...	0,3	0,3	0,3	0,3	0,3	0,2
м.Самбір	0,3	0,3	0,3	0,3	0,3	0,3	0,3
м.Стрий	0,3	0,3	0,3	0,3	0,3	0,3	0,3
м.Трускавець	0,1	0,0	0,0	0,0	0,0	0,0	0,0
м.Червоноград	0,4	0,4	0,4	0,4	0,4	0,4	0,4

*) у користуванні селянських господарств населення, включаючи колективні сади і городи

3.3. Питома вага сільськогосподарських угідь господарств населення до всіх категорій господарств

(відсотків)

	2000	2003	2004	2005	2006	2007	2008
Всього по області	56,8	69,5	71,1	75,7	77,4	77,6	76,9
Бродівський	39,4	49,8	51,1	51,9	54,9	63,1	61,2
Буський	36,9	49,9	52,5	81,4	65,5	61,3	65,4
Городоцький	55,0	76,8	79,7	84,2	84,6	86,4	84,7
Дрогобицький	63,0	70,8	70,8	74,5	79,1	83,7	79,4
Жидачівський	53,3	70,8	68,1	69,0	74,4	79,6	76,1
Жовківський	61,4	69,9	71,4	73,6	73,9	76,0	77,1
Золочівський	45,6	65,2	57,5	55,7	55,0	48,0	44,1
Кам'янка-Бузький	30,7	55,8	61,5	67,4	75,5	74,5	84,7
Миколаївський	54,4	60,5	61,6	65,9	73,0	76,5	66,9
Мостиський	63,2	83,0	83,8	87,4	91,7	89,0	86,1
Перемишлянський	78,1	86,1	87,0	89,1	91,2	93,2	92,6
Пустомитівський	59,6	66,6	67,3	67,6	70,5	69,4	72,6
Радехівський	40,4	64,1	63,3	79,7	78,7	78,5	76,4
Самбірський	51,9	61,9	64,2	76,7	85,1	82,2	83,7
Сколівський	98,7	99,2	99,2	99,2	99,2	99,2	99,6
Сокальський	38,4	56,1	62,6	63,7	64,1	62,3	61,6
Старосамбірський	87,4	90,1	91,4	91,5	91,7	94,3	93,2
Стрийський	57,8	71,5	79,9	78,0	81,2	79,5	70,2
Турківський	99,7	99,7	99,7	99,7	100,0	99,7	99,7
Яворівський	73,2	81,2	83,3	89,1	91,5	90,5	90,5
м.Львів	69,2	69,2	69,2	69,2	69,2	75,0	75,0
м.Борислав	100,0	100,0	100,0	100,0	100,0	100,0	100,0
м.Дрогобич	91,7	83,3	90,9	90,9	90,9	90,9	90,9
м.Моршин	...	0,0	0,0	0,0	0,0	0,0	0,0
м.Новий Розділ	...	100,0	100,0	100,0	100,0	100,0	100,0
м.Самбір	100,0	100,0	100,0	100,0	100,0	100,0	100,0
м.Стрий	100,0	100,0	100,0	100,0	100,0	100,0	100,0
м.Трускавець	100,0	0,0	0,0	0,0	0,0	0,0	0,0
м.Червоноград	100,0	100,0	100,0	100,0	100,0	100,0	100,0

3.4. Рілля у володінні та користуванні громадян

(на кінець року; тис.га)

	2000	2003	2004	2005	2006	2007	2008
Всього по області	388,1	477,2	489,1	519,2	531,9	527,4	519,2
Бродівський	15,7	18,7	18,7	18,7	19,7	22,9	21,8
Буський	9,1	13,4	14,4	23,7	17,9	15,9	17,4
Городоцький	15,9	23,8	23,4	24,7	24,7	24,7	24,1
Дрогобицький	23,5	26,5	26,6	28,0	29,5	30,7	29,2
Жидачівський	22,4	28,0	26,4	26,9	29,0	31,0	29,4
Жовківський	32,1	36,5	37,1	38,3	38,5	39,6	40,1
Золочівський	17,1	25,4	23,0	22,0	21,6	17,7	16,2
Кам'янка-Бузький	11,5	21,1	23,4	25,1	27,7	26,5	30,8
Миколаївський	9,9	10,9	11,1	11,8	13,5	13,9	11,7
Мостиський	21,7	29,5	29,9	32,0	33,8	31,5	30,4
Перемишлянський	27,0	30,1	30,4	29,3	30,0	30,9	30,5
Пустомитівський	27,9	30,1	30,4	30,5	31,4	31,0	32,4
Радехівський	14,8	26,4	29,1	36,7	36,0	35,3	33,2
Самбірський	19,1	22,7	23,1	27,7	32,0	30,7	31,8
Сколівський	12,3	12,2	12,2	12,2	12,2	12,2	12,2
Сокальський	21,9	29,3	33,0	32,9	32,9	31,9	31,3
Старосамбірський	28,3	30,4	30,8	30,9	31,0	32,0	31,5
Стрийський	15,7	20,3	23,0	22,2	23,6	23,0	19,2
Турківський	13,6	13,7	13,8	13,7	13,7	13,7	13,6
Яворівський	26,1	25,5	26,6	29,3	30,4	29,9	29,9
м.Львів	0,4	0,5	0,5	0,5	0,5	0,4	0,4
м.Борислав	0,7	0,7	0,7	0,7	0,7	0,6	0,6
м.Дрогобич	0,7	0,7	0,7	0,7	0,7	0,6	0,6
м.Моршин	...	0,0	0,0	0,0	0,0	0,0	0,0
м.Новий Розділ	...	0,2	0,2	0,2	0,2	0,2	0,2
м.Самбір	0,3	0,2	0,2	0,2	0,3	0,2	0,3
м.Стрий	0,2	0,2	0,2	0,2	0,2	0,2	0,2
м.Трускавець	0,0	0,0	0,0	0,0	0,0	0,0	0,0
м.Червоноград	0,2	0,2	0,2	0,2	0,2	0,2	0,2

3.5. Питома вага ріллі господарств населення до всіх категорій господарств

(відсотків)

	2000	2003	2004	2005	2006	2007	2008
Всього по області	50,7	64,8	66,7	71,2	73,0	72,9	72,1
Бродівський	36,9	46,9	47,5	48,2	49,9	57,8	55,2
Буський	29,2	43,8	46,8	76,2	57,7	51,5	56,9
Городоцький	45,0	70,4	73,8	78,9	79,4	81,8	79,5
Дрогобицький	63,2	73,0	73,3	77,1	81,5	85,5	81,1
Жидачівський	50,2	70,5	66,5	67,6	73,6	78,5	75,2
Жовківський	58,5	66,2	67,7	70,1	70,5	72,7	73,7
Золочівський	38,4	58,4	53,5	50,9	50,0	43,7	40,8
Кам'янка-Бузький	29,1	54,4	60,3	64,9	71,2	68,1	80,2
Миколаївський	46,1	52,7	53,6	57,3	65,9	68,1	57,4
Мостиський	55,9	80,2	80,8	85,1	90,1	86,5	83,3
Перемишлянський	73,6	82,2	83,5	86,1	80,0	91,2	90,8
Пустомитівський	61,6	66,3	66,7	66,6	69,2	67,8	70,9
Радехівський	30,5	56,7	61,9	78,9	78,1	77,9	75,1
Самбірський	46,9	55,1	56,1	67,7	78,4	74,5	76,6
Сколівський	98,4	99,2	99,2	99,2	99,2	100,0	100,0
Сокальський	31,2	47,6	53,7	53,7	53,5	51,5	50,6
Старосамбірський	82,0	88,1	89,5	89,8	90,1	93,0	91,6
Стрийський	51,3	66,6	76,4	73,8	77,6	75,7	63,2
Турківський	99,3	99,3	99,3	99,3	99,3	100,0	100,0
Яворівський	64,8	72,0	75,1	82,8	86,1	84,7	84,7
м.Львів	57,1	62,5	62,5	62,5	62,5	57,2	57,1
м.Борислав	100,0	100,0	100,0	100,0	100,0	100,0	100,0
м.Дрогобич	87,5	87,5	100,0	100,0	100,0	85,7	85,7
м.Моршин	...	0,0	0,0	0,0	0,0	0,0	0,0
м.Новий Розділ	...	100,0	100,0	100,0	100,0	100,0	100,0
м.Самбір	100,0	100,0	100,0	100,0	100,0	100,0	100,0
м.Стрий	100,0	100,0	100,0	100,0	100,0	100,0	100,0
м.Трускавець	0,0	0,0	0,0	0,0	0,0	0,0	0,0
м.Червоноград	100,0	100,0	100,0	100,0	100,0	100,0	100,0

3.6. Валова продукція сільського господарства в господарствах населення за порівнянними цінами 2005 року

	Всього			Питома вага валової продукції господарств населення в загальному обсязі її виробництва у всіх категоріях господарств		
	2006	2007	2008	2006	2007	2008
	тис.грн.			відсотків		
Всього по області	3713769	3615698	3366753	87,1	84,2	78,3
Бродівський	167745	166882	161772	79,0	80,1	72,7
Буський	150719	144714	136231	77,6	73,8	67,6
Городоцький	161241	156541	145341	91,2	89,9	83,0
Дрогобицький	189792	188423	175957	87,6	87,7	86,1
Жидачівський	184493	168063	152297	90,1	82,6	72,8
Жовківський	307158	311753	301505	90,1	87,5	84,0
Золочівський	166583	160480	147932	69,5	64,0	53,6
Кам'янка-Бузький	170377	159261	149249	87,7	80,4	76,0
Миколаївський	125016	117526	108571	88,2	87,4	73,2
Мостиський	180316	170025	153809	96,6	96,9	95,3
Перемишлянський	175166	174817	164244	98,1	96,0	91,7
Пустомитівський	256404	254937	233917	78,8	76,3	71,7
Радехівський	158980	157185	151314	89,7	88,0	80,5
Самбірський	182156	181471	165990	85,0	83,7	79,6
Сколівський	82570	80145	75915	100,0	100,0	99,96
Сокальський	307657	296586	278527	78,3	75,0	72,1
Старосамбірський	191587	189143	176438	98,4	98,2	97,8
Стрийський	146905	137511	122348	91,8	78,8	63,9
Турківський	133890	130944	123465	100,0	100,0	99,99
Яворівський	234818	229755	207397	94,2	91,7	83,6
м.Львів	8858	8561	8092	54,0	52,2	66,4
м.Борислав	6464	6995	5904	100,0	100,0	95,4
м.Дрогобич	8093	7598	7278	99,1	99,1	97,4
м.Моршин	1639	1548	663	100,0	99,8	100,0
м.Новий Розділ	1768	1778	1757	100,0	100,0	100,0
м.Самбір	3806	3844	3543	100,0	100,0	99,9
м.Стрий	2163	2209	2053	99,5	99,4	99,6
м.Трускавець	1048	1009	748	99,9	99,9	97,9
м.Червоноград	6357	5994	4496	100,0	100,0	100,0

Продовження табл. 3.6

	У тому числі рослинництва			Питома вага валової продукції рослинництва господарств населення в загальному обсязі її виробництва у всіх категоріях господарств		
	2006	2007	2008	2006	2007	2008
	тис.грн.			відсотків		
Всього по області	1851896	1869701	1762086	88,2	86,6	80,4
Бродівський	77275	78836	78268	72,1	74,2	63,8
Буський	63254	59875	57791	77,6	75,8	67,6
Городоцький	83075	86610	84107	90,7	91,3	80,7
Дрогобицький	98134	102445	96814	97,9	97,7	96,7
Жидачівський	86149	80350	75398	90,2	88,0	71,9
Жовківський	195720	206167	203511	94,7	94,3	91,3
Золочівський	84494	85125	80782	67,3	58,8	49,5
Кам'янка-Бузький	93284	90036	85263	85,5	75,4	68,9
Миколаївський	49813	47846	45368	93,1	91,9	80,0
Мостиський	96988	94867	87291	96,1	95,9	93,8
Перемишлянський	71535	73234	69369	96,1	95,2	90,2
Пустомитівський	171885	176659	162260	90,9	89,8	86,1
Радехівський	66792	68270	68276	85,5	82,0	72,9
Самбірський	76271	81608	73583	91,7	92,9	90,1
Сколівський	21854	21002	19904	99,9	99,9	99,9
Сокальський	151722	150506	144676	77,2	76,1	70,6
Старосамбірський	85611	89717	84838	97,7	97,7	96,9
Стрийський	76387	71296	61040	90,4	88,7	83,6
Турківський	30333	31717	29404	99,9	100,0	99,99
Яворівський	141112	143014	127817	98,2	98,2	98,1
м.Львів	6930	6821	6381	48,3	59,1	61,4
м.Борислав	4856	5554	4586	100,0	100,0	100,0
м.Дрогобич	6286	5974	5838	99,6	99,9	97,6
м.Моршин	1430	1346	470	100,0	100,0	100,0
м.Новий Розділ	935	1029	1169	100,0	100,0	100,0
м.Самбір	2140	2342	2212	100,0	100,0	99,9
м.Стрий	1525	1626	1510	100,0	99,9	100,0
м.Трускавець	919	893	642	100,0	100,0	99,8
м.Червоноград	5187	4936	3518	100,0	100,0	100,0

Продовження табл. 3.6

	У тому числі тваринництва			Питома вага валової продукції тваринництва господарств населення в загальному обсязі її виробництва у всіх категоріях господарств		
	2006	2007	2008	2006	2007	2008
	тис.грн.			відсотків		
Всього по області	1861873	1745997	1604667	86,0	81,8	76,1
Бродівський	90470	88046	83504	86,0	86,1	83,6
Буський	87465	84839	78440	77,6	72,4	67,6
Городоцький	78166	69931	61234	91,6	88,3	86,4
Дрогобицький	91658	85978	79143	78,8	78,1	75,8
Жидачівський	98344	87713	76899	89,8	78,2	73,7
Жовківський	111438	105586	97994	83,3	76,7	72,0
Золочівський	82089	75355	67150	71,8	71,1	59,5
Кам'янка-Бузький	77093	69225	63986	90,6	87,9	87,9
Миколаївський	75203	69680	63203	85,2	91,2	69,1
Мостиський	83328	75158	66518	97,2	98,1	97,2
Перемишлянський	103631	101583	94875	99,5	96,6	92,9
Пустомитівський	84519	78278	71657	62,1	56,9	52,0
Радехівський	92188	88915	83038	93,1	93,3	87,9
Самбірський	105885	99863	92407	80,8	77,5	72,8
Сколівський	60716	59143	56011	100,0	100,0	99,97
Сокальський	155935	146080	133851	79,4	73,9	73,9
Старосамбірський	105976	99426	91600	98,9	98,6	98,6
Стрийський	70518	66215	61308	93,4	70,3	51,8
Турківський	103557	99227	94061	100,0	100,0	99,99
Яворівський	93706	86741	79580	88,7	82,7	67,6
м.Львів	1928	1740	1711	94,0	98,8	95,2
м.Борислав	1608	1441	1318	100,0	100,0	82,3
м.Дрогобич	1807	1624	1440	97,5	96,3	96,6
м.Моршин	209	202	193	100,0	98,5	100,0
м.Новий Розділ	833	749	588	100,0	100,0	100,0
м.Самбір	1666	1502	1331	100,0	99,9	100,0
м.Стрий	638	583	543	98,3	98,0	98,4
м.Трускавець	129	116	106	99,2	99,2	87,6
м.Червоноград	1170	1058	978	100,0	100,0	100,0

**3.7. Валова продукція сільського господарства на 100 га
сільськогосподарських угідь у господарствах населення**

(тис.грн.)

	Вся валова продукція		У тому числі:			
			рослинництва		тваринництва	
	2007	2008	2007	2008	2007	2008
Всього по області	443,6	415,6	229,4	217,5	214,2	198,1
Бродівський	556,9	468,3	263,1	226,6	293,8	241,7
Буський	453,2	457,4	187,5	194,0	265,7	263,4
Городоцький	397,8	369,1	220,1	213,6	177,7	155,5
Дрогобицький	518,3	462,3	281,8	254,4	236,5	207,9
Жидачівський	452,6	382,0	216,4	189,1	236,2	192,9
Жовківський	541,4	509,6	358,0	344,0	183,4	165,6
Золочівський	511,2	580,4	271,2	316,9	240,0	263,5
Кам'янка-Бузький	392,5	343,8	221,9	213,5	170,6	160,3
Миколаївський	443,5	392,1	180,5	163,8	263,0	228,3
Мостиський	358,7	354,0	200,1	200,9	158,6	153,1
Перемишлянський	411,5	378,1	172,4	159,7	239,1	218,4
Пустомитівський	661,8	613,3	458,6	425,4	203,2	187,9
Радехівський	355,0	348,1	154,2	157,1	200,8	191,0
Самбірський	324,2	307,5	145,8	136,3	178,4	171,2
Сколівський	308,2	291,9	80,8	76,5	227,4	215,4
Сокальський	493,7	474,4	250,5	246,4	243,2	228,0
Старосамбірський	451,0	409,3	213,9	196,8	237,1	212,5
Стрийський	393,9	358,2	204,2	178,7	189,7	179,5
Турківський	404,7	383,3	98,0	91,3	306,7	292,0
Яворівський	409,3	373,8	254,8	230,4	154,5	143,4
м.Львів	929,5	882,4	740,6	695,8	188,9	186,6
м.Борислав	753,0	708,8	597,9	550,6	155,1	158,2
м.Дрогобич	759,8	727,8	597,4	583,8	162,4	144,0
м.Моршин	3870,0	1657,5	3365,0	1175,0	505,0	482,5
м.Новий Розділ	689,1	681,0	398,8	453,1	290,3	227,9
м.Самбір	1150,9	1060,8	701,2	662,3	449,7	398,5
м.Стрий	809,2	749,3	595,6	551,1	213,6	198,2
м.Трускавець	3057,6	2266,7	2706,1	1945,5	351,5	321,2
м.Червоноград	1413,7	1060,4	1164,2	829,7	249,5	230,7

3.8. Кількість селянських господарств населення сільської місцевості

	<i>(на кінець року; тисяч)</i>						
	2000	2003	2004	2005	2006	2007	2008
Всього по області	335,7	329,3	327,7	331,3	323,1	322,6	321,6
Бродівський	12,6	12,0	11,9	11,7	11,5	11,4	11,4
Буський	12,1	11,9	11,9	11,8	11,3	11,3	11,2
Городоцький	15,5	15,2	15,0	14,7	14,6	14,6	14,4
Дрогобицький	22,6	22,5	22,5	22,3	22,0	22,0	21,9
Жидачівський	18,2	17,5	17,7	18,6	15,8	15,7	15,6
Жовківський	22,2	22,3	22,4	20,1	19,8	19,9	19,9
Золочівський	15,4	15,1	14,9	14,5	14,3	14,1	13,9
Кам'янка-Бузький	11,9	11,8	11,7	11,6	11,4	11,4	11,2
Миколаївський	14,5	14,5	14,5	15,0	13,6	13,6	13,6
Мостиський	16,2	16,1	16,0	13,9	13,7	13,6	13,5
Перемишлянський	13,5	13,5	13,4	12,3	12,0	11,9	11,8
Пустомитівський	32,4	32,9	33,2	33,2	33,6	34,0	34,5
Радехівський	12,3	12,3	12,3	11,8	11,7	11,6	11,6
Самбірський	20,7	20,5	20,4	20,1	19,8	19,8	19,6
Сколівський	12,4	12,2	12,0	11,6	11,5	11,5	11,4
Сокальський	19,0	18,6	18,5	18,3	18,2	18,2	18,1
Старосамбірський	19,9	19,4	19,2	18,3	18,3	18,2	18,2
Стрийський	18,3	17,9	17,9	17,7	17,7	17,6	17,6
Турківський	14,1	14,1	14,1	13,9	13,6	13,5	13,6
Яворівський	20,0	20,2	20,2	20,3	18,7	18,7	18,6

3.9. Вся посівна площа сільськогосподарських культур у господарствах населення

	(га)						
	2000	2003	2004	2005	2006	2007	2008
Всього по області	310978	377916	363763	355530	339367	332916	320509
Бродівський	11862	14122	13706	13552	13450	13578	13168
Буський	8979	10976	11389	11283	10940	10746	9874
Городоцький	11921	22745	20694	17873	14652	14636	14548
Дрогобицький	23030	23416	24612	23270	18008	17950	17611
Жидачівський	12566	13787	13558	14994	14725	14580	14324
Жовківський	29554	35222	33962	33006	32157	30646	29432
Золочівський	10082	11405	11720	12006	11527	11904	11571
Кам'янка-Бузький	12217	15690	14109	14963	14557	13437	13729
Миколаївський	6797	8770	8317	8237	7901	7352	7425
Мостиський	15969	20922	21872	21207	22156	22075	20074
Перемишлянський	18307	22897	19333	18725	18205	18043	14700
Пустомитівський	18194	27924	27265	24553	23903	23850	22296
Радехівський	11282	14180	14342	15354	15164	14893	15033
Самбірський	17584	15239	14070	13635	13059	12900	12452
Сколівський	12544	12886	12938	11562	10057	9948	9937
Сокальський	16613	20778	21372	20948	22504	22986	22843
Старосамбірський	23943	28008	20507	20989	19664	18660	18594
Стрийський	10394	14082	14349	14232	12141	11278	11632
Турківський	13384	18504	18599	18317	18112	17333	17111
Яворівський	23754	24109	24776	24551	24212	23848	22083
м.Львів	356	356	355	355	355	355	355
м.Борислав	545	545	545	545	545	545	545
м.Дрогобич	533	533	533	533	533	533	533
м.Моршин	...	124	124	124	124	124	33
м.Новий Розділ	...	130	150	150	150	150	150
м.Самбір	176	176	176	176	176	176	176
м.Стрий	118	116	116	116	116	116	116
м.Трускавець	20	20	20	20	20	20	1
м.Червоноград	254	254	254	254	254	254	163

3.10. Питома вага всієї посівної площі господарств населення до всіх категорій господарств

(відсотків)

	2000	2003	2004	2005	2006	2007	2008
Всього по області	44,1	62,6	60,3	61,2	62,1	63,7	58,4
Бродівський	30,8	42,1	39,2	38,9	39,4	40,4	37,9
Буський	28,7	39,6	39,3	40,1	43,2	40,4	35,4
Городоцький	35,9	71,7	68,5	65,6	62,7	67,2	63,1
Дрогобицький	64,8	75,5	76,6	79,5	76,5	78,2	77,6
Жидачівський	35,8	54,7	48,9	52,6	56,4	60,4	44,1
Жовківський	55,7	67,5	66,6	68,4	70,0	69,7	67,3
Золочівський	26,6	42,9	39,1	37,0	33,0	33,8	27,2
Кам'янка-Бузький	30,5	45,9	43,1	48,1	49,3	55,2	52,7
Миколаївський	35,4	50,4	49,7	53,8	55,9	58,9	52,8
Мостиський	43,2	74,4	73,9	75,3	78,2	82,9	75,4
Перемишлянський	54,6	82,5	80,5	81,4	84,1	87,4	69,7
Пустомитівський	53,4	71,7	68,3	66,7	67,2	67,9	67,6
Радехівський	25,6	48,0	50,2	52,7	60,1	56,6	49,9
Самбірський	43,8	55,6	44,8	46,7	50,4	58,8	59,4
Сколівський	98,8	99,9	99,9	99,9	99,8	99,8	99,8
Сокальський	24,7	41,9	41,2	41,0	42,8	43,8	40,9
Старосамбірський	80,6	89,0	86,4	88,7	87,8	89,1	88,7
Стрийський	38,6	61,9	62,1	65,1	68,4	73,5	70,1
Турківський	98,9	99,2	99,3	99,3	99,2	99,7	99,7
Яворівський	61,8	69,1	75,8	80,5	82,0	83,7	80,6
м.Львів	82,9	77,0	78,1	77,6	81,0	78,9	79,4
м.Борислав	100,0	100,0	100,0	100,0	100,0	100,0	100,0
м.Дрогобич	96,5	100,0	100,0	96,5	96,5	96,6	97,8
м.Моршин	...	100,0	100,0	100,0	100,0	100,0	100,0
м.Новий Розділ	...	100,0	100,0	100,0	100,0	100,0	100,0
м.Самбір	97,7	98,3	97,7	100,0	98,3	98,9	100,0
м.Стрий	100,0	100,0	100,0	100,0	100,0	100,0	100,0
м.Трускавець	100,0	100,0	100,0	100,0	100,0	100,0	100,0
м.Червоноград	100,0	100,0	100,0	100,0	100,0	100,0	100,0

3.11. Посівна площа зернових і зернобобових культур (включаючи кукурудзу) у господарствах населення

(га)

	2000	2003	2004	2005	2006	2007	2008
Всього по області	73780	128550	123396	123257	121237	121073	118510
Бродівський	3643	6418	6336	5994	6085	6216	6244
Буський	3313	6663	6121	6084	6081	6339	5941
Городоцький	2543	8220	7885	7403	6372	7108	7055
Дрогобицький	2898	5298	5081	5355	5380	5361	5930
Жидачівський	2283	4076	4193	4697	4519	4336	4090
Жовківський	7467	11523	11564	11704	11830	11261	11540
Золочівський	3607	5412	4090	4477	4417	4610	4682
Кам'янка-Бузький	3259	5475	5545	6025	6349	5801	6068
Миколаївський	1447	2919	3073	2987	2935	2599	2521
Мостиський	3862	7041	7108	6996	7538	7892	7179
Перемишлянський	7709	11089	9674	9536	9208	8690	6869
Пустомитівський	5689	7414	7401	7270	7349	6899	6792
Радехівський	3911	7960	8826	9648	10622	10325	10097
Самбірський	3302	7860	5769	4908	4246	5607	4678
Сколівський	624	650	664	636	380	298	349
Сокальський	4416	7942	8428	8675	9578	10162	11168
Старосамбірський	5442	7132	5752	5679	4898	4686	4712
Стрийський	1688	5050	5473	5210	3551	3098	3102
Турківський	2154	2162	2019	1640	1625	1683	1599
Яворівський	4474	8154	8287	8226	8167	7995	7795
м.Львів	4	4	4	4	4	4	4
м.Борислав	33	33	33	33	33	33	33
м.Дрогобич	5	5	5	5	5	5	5
м.Моршин	...	8	8	8	8	8	-
м.Новий Розділ	...	35	50	50	50	50	50
м.Самбір	1	1	1	1	1	1	1
м.Стрий	4	4	4	4	4	4	4
м.Трускавець	-	-	-	-	-	-	-
м.Червоноград	2	2	2	2	2	2	2

3.12. Питома вага посівної площі зернових культур у господарствах населення до всіх категорій господарств

(відсотків)

	2000	2003	2004	2005	2006	2007	2008
Всього по області	27,6	50,8	44,6	45,3	47,1	49,3	43,2
Бродівський	20,5	38,0	33,1	32,0	32,8	36,0	32,1
Буський	21,4	39,2	34,9	33,8	36,2	37,3	30,6
Городоцький	20,5	58,7	51,9	49,2	50,3	55,6	50,6
Дрогобицький	39,2	63,4	56,7	66,1	67,8	71,1	66,5
Жидачівський	16,8	36,0	29,1	32,4	34,7	37,6	22,9
Жовківський	39,9	57,8	52,1	56,8	59,1	59,4	56,7
Золочівський	17,2	33,0	22,5	21,7	20,4	20,8	19,6
Кам'янка-Бузький	21,9	37,9	34,8	38,9	42,6	45,1	44,8
Миколаївський	17,8	37,9	36,3	39,8	44,6	48,9	40,8
Мостиський	26,9	65,7	57,2	60,4	67,0	71,7	59,4
Перемишлянський	54,5	77,5	73,5	75,0	78,1	82,2	65,4
Пустомитівський	37,0	53,7	44,6	43,1	46,1	45,3	44,7
Радехівський	18,8	48,5	48,9	51,0	62,5	57,8	48,1
Самбірський	21,4	54,1	39,3	37,3	32,8	48,2	42,0
Сколівський	84,7	100,0	100,0	100,0	100,0	100,0	100,0
Сокальський	15,8	32,1	30,1	30,3	32,6	34,5	32,1
Старосамбірський	65,5	80,4	74,3	77,4	75,6	76,3	74,3
Стрийський	24,7	55,1	51,5	52,0	53,2	54,6	48,6
Турківський	100,0	99,9	99,9	99,9	99,9	100,0	100,0
Яворівський	41,5	71,0	66,8	69,3	68,3	70,9	68,1
м.Львів	7,5	9,7	9,7	7,8	10,0	15,4	12,9
м.Борислав	100,0	100,0	100,0	100,0	100,0	100,0	100,0
м.Дрогобич	62,5	100,0	100,0	100,0	100,0	100,0	100,0
м.Моршин	...	100,0	100,0	100,0	100,0	100,0	-
м.Новий Розділ	...	100,0	100,0	100,0	100,0	100,0	100,0
м.Самбір	25,0	25,0	20,0	100,0	25,0	25,0	100,0
м.Стрий	100,0	100,0	100,0	100,0	100,0	100,0	100,0
м.Трускавець	-	-	-	-	-	-	-
м.Червоноград	100,0	100,0	100,0	100,0	100,0	100,0	100,0

3.13. Посівна площа цукрових буряків (фабричних) у господарствах населення

	(га)						
	2002	2003	2004	2005	2006	2007	2008
Всього по області	10721	16048	16480	10826	12366	5823	4510
Бродівський	673	1167	1040	762	1075	276	410
Буський	682	875	853	443	511	148	285
Городоцький	387	816	1057	777	706	499	182
Дрогобицький	10	114	89	39	17	4	-
Жидачівський	501	715	708	675	723	367	443
Жовківський	1245	1536	1865	1030	1221	726	212
Золочівський	631	888	855	580	663	171	404
Кам'янка-Бузький	629	1265	1447	1060	739	464	388
Миколаївський	215	316	349	187	318	71	62
Мостиський	486	480	510	564	484	109	64
Перемишлянський	978	808	720	497	741	310	267
Пустомитівський	708	753	904	659	936	229	249
Радехівський	1155	1740	1505	772	525	315	417
Самбірський	182	934	679	493	444	128	45
Сколівський	-	-	-	-	-	-	-
Сокальський	1750	3125	3241	1782	2748	1890	952
Старосамбірський	202	247	280	234	245	50	18
Стрийський	13	11	5	2	1	2	3
Турківський	-	-	-	-	-	-	-
Яворівський	274	255	371	269	267	64	107
м.Львів	-	-	-	-	-	-	-
м.Борислав	-	-	-	-	-	-	-
м.Дрогобич	-	-	-	-	-	-	-
м.Моршин	...	-	-	-	-	-	-
м.Новий Розділ	...	3	2	1	2	-	2
м.Самбір	-	-	-	-	-	-	-
м.Стрий	-	-	-	-	-	-	-
м.Трускавець	-	-	-	-	-	-	-
м.Червоноград	-	-	-	-	-	-	-

3.14. Питома вага посівної площі цукрових буряків (фабричних) у господарствах населення до всіх категорій господарств

(відсотків)

	2000	2003	2004	2005	2006	2007	2008
Всього по області	40,7	69,3	64,1	48,1	47,8	35,5	28,3
Бродівський	30,1	50,5	48,8	34,7	41,7	18,1	12,5
Буський	32,7	61,3	54,0	34,4	31,3	14,4	27,9
Городоцький	40,3	87,4	94,5	85,5	65,7	46,5	100,0
Дрогобицький	4,1	85,1	74,8	66,1	100,0	100,0	-
Жидачівський	25,2	58,7	49,8	42,1	49,0	35,9	42,4
Жовківський	76,4	89,6	84,6	67,9	73,7	90,8	69,3
Золочівський	3,4	51,7	35,6	21,9	18,0	5,2	11,9
Кам'янка-Бузький	35,7	76,4	71,3	59,4	56,9	70,3	53,6
Миколаївський	27,5	64,8	65,2	44,0	67,7	77,2	95,4
Мостиський	65,5	94,1	85,7	95,6	99,2	100,0	100,0
Перемишлянський	78,5	80,9	85,6	80,8	79,2	63,1	76,5
Пустомитівський	78,2	82,1	74,0	76,0	95,1	99,6	99,6
Радехівський	44,2	77,1	70,0	53,8	28,6	26,3	30,0
Самбірський	17,8	90,2	69,7	39,8	53,3	92,8	100,0
Сколівський	-	-	-	-	-	-	-
Сокальський	31,8	59,3	57,3	37,1	43,1	36,3	25,7
Старосамбірський	65,4	99,2	97,9	97,5	100,0	100,0	100,0
Стрийський	24,5	22,4	9,4	16,7	100,0	100,0	100,0
Турківський	-	-	-	-	-	-	-
Яворівський	68,0	96,2	99,5	96,1	85,5	98,5	100,0
м.Львів	-	-	-	-	-	-	-
м.Борислав	-	-	-	-	-	-	-
м.Дрогобич	-	-	-	-	-	-	-
м.Моршин	...	-	-	-	-	-	-
м.Новий Розділ	...	100,0	100,0	100,0	100,0	-	100,0
м.Самбір	-	-	-	-	-	-	-
м.Стрий	-	-	-	-	-	-	-
м.Трускавець	-	-	-	-	-	-	-
м.Червоноград	-	-	-	-	-	-	-

3.15. Площа посадки картоплі в господарствах населення

(га)

	2000	2003	2004	2005	2006	2007	2008
Всього по області	104609	101156	99223	98893	93709	92473	90621
Бродівський	4105	3725	3357	3320	3380	3410	3452
Буський	3745	2703	2718	2626	2614	2478	2534
Городоцький	5295	5713	5734	5015	4357	4142	4623
Дрогобицький	6569	7092	7738	7543	6384	6799	6329
Жидачівський	5335	5016	4733	5048	4944	4920	4781
Жовківський	7918	7822	7573	7596	7035	7109	7102
Золочівський	3399	3480	3518	3832	3710	3874	3784
Кам'янка-Бузький	5017	4652	4036	4228	4083	3803	3869
Миколаївський	3554	3510	3420	3306	3167	2995	2893
Мостиський	4361	4391	4250	4131	4147	4052	3794
Перемишлянський	4567	4793	4097	3718	3743	3554	3213
Пустомитівський	7446	8103	8052	8099	7734	7829	7155
Радехівський	4144	2750	2336	2427	2355	2567	2844
Самбірський	5692	4200	4486	4830	4822	4346	4388
Сколівський	3496	2858	3275	3105	2127	2065	2031
Сокальський	6402	5455	5522	5563	5962	6249	6517
Старосамбірський	6219	6756	5802	6246	5883	5694	5645
Стрийський	5318	5515	5435	5389	4682	4460	4143
Турківський	3255	3333	3192	3074	2885	2879	2833
Яворівський	7261	7616	8276	8124	8022	7575	7211
м.Львів	238	238	238	238	238	238	238
м.Борислав	407	407	407	407	407	407	407
м.Дрогобич	406	406	406	406	406	406	406
м.Моршин	-	84	84	84	84	84	1
м.Новий Розділ	-	80	80	80	80	80	80
м.Самбір	146	146	146	146	146	146	146
м.Стрий	92	90	90	90	90	90	90
м.Трускавець	19	19	19	19	19	19	1
м.Червоноград	203	203	203	203	203	203	111

3.16. Питома вага площі посадки картоплі в господарствах населення до всіх категорій господарств

(відсотків)

	2000	2003	2004	2005	2006	2007	2008
Всього по області	98,7	98,9	98,7	99,2	99,3	98,4	98,0
Бродівський	99,6	99,6	99,6	99,6	99,6	99,7	99,8
Буський	99,2	98,0	98,4	98,8	99,2	98,7	98,6
Городоцький	98,8	99,6	98,6	99,4	99,7	99,7	99,8
Дрогобицький	99,0	99,3	99,6	99,8	99,7	99,8	99,8
Жидачівський	98,5	99,2	99,0	99,0	98,9	99,1	99,0
Жовківський	96,9	95,7	96,5	97,8	98,3	98,1	98,0
Золочівський	99,4	98,1	97,9	99,3	99,4	99,1	99,6
Кам'янка-Бузький	96,1	99,2	96,8	99,0	97,0	83,7	80,1
Миколаївський	98,3	98,9	98,5	98,9	98,2	94,9	94,1
Мостиський	98,8	98,7	98,7	98,8	98,9	98,8	98,6
Перемишлянський	99,5	99,6	99,7	99,7	99,8	99,5	99,6
Пустомитівський	98,3	98,7	97,8	99,2	99,5	98,8	98,1
Радехівський	99,1	99,2	99,3	99,6	99,7	99,4	99,6
Самбірський	99,0	99,5	99,6	99,8	99,9	99,8	99,6
Сколівський	99,9	99,9	99,9	99,9	99,9	99,9	99,9
Сокальський	98,5	98,6	98,6	99,2	99,4	99,4	99,5
Старосамбірський	98,8	99,1	98,9	99,2	99,4	99,3	98,9
Стрийський	99,0	98,9	98,9	99,0	99,2	99,0	98,8
Турківський	99,9	99,9	99,9	100,0	99,9	100,0	100,0
Яворівський	99,4	99,5	99,6	99,6	99,7	99,7	99,7
м.Львів	93,3	98,3	98,3	98,7	100,0	100,0	100,0
м.Борислав	100,0	100,0	100,0	100,0	100,0	100,0	100,0
м.Дрогобич	100,0	100,0	100,0	100,0	100,0	100,0	100,0
м.Моршин	...	100,0	100,0	100,0	100,0	100,0	100,0
м.Новий Розділ	...	100,0	100,0	100,0	100,0	100,0	100,0
м.Самбір	100,0	100,0	100,0	100,0	100,0	100,0	100,0
м.Стрий	100,0	100,0	100,0	100,0	100,0	100,0	100,0
м.Трускавець	100,0	100,0	100,0	100,0	100,0	100,0	100,0
м.Червоноград	100,0	100,0	100,0	100,0	100,0	100,0	100,0

3.17. Посівна площа овочів у господарствах населення

(га)

	2000	2003	2004	2005	2006	2007	2008
Всього по області	18162	19265	19388	19445	19021	19243	19909
Бродівський	759	495	526	535	446	620	670
Буський	333	318	390	373	357	306	357
Городоцький	730	819	987	804	671	694	794
Дрогобицький	655	878	1475	1442	1403	1486	1421
Жидачівський	582	571	508	557	534	533	541
Жовківський	3651	4114	3757	4015	3894	4052	4366
Золочівський	701	494	678	619	599	629	633
Кам'янка-Бузький	652	888	692	742	786	700	778
Миколаївський	424	501	433	450	401	421	467
Мостиський	673	791	786	777	812	823	916
Перемишлянський	915	856	656	589	622	607	551
Пустомитівський	1915	2784	2754	2520	2531	2544	2459
Радехівський	570	572	410	470	425	408	396
Самбірський	540	512	495	509	525	528	554
Сколівський	154	110	133	133	143	145	158
Сокальський	1467	1149	1138	1121	1069	1050	1167
Старосамбірський	842	862	618	703	711	727	750
Стрийський	680	738	697	755	799	701	711
Турківський	357	151	133	150	151	151	154
Яворівський	1222	1280	1740	1799	1761	1737	1687
м.Львів	102	102	102	102	102	102	102
м.Борислав	41	41	41	41	41	41	41
м.Дрогобич	107	107	107	107	107	107	107
м.Моршин	...	32	32	32	32	32	32
м.Новий Розділ	...	10	10	10	10	10	10
м.Самбір	19	19	19	19	19	19	18
м.Стрий	21	21	21	21	21	21	21
м.Трускавець	1	1	1	1	1	1	0
м.Червоноград	49	49	49	49	48	48	48

3.18. Питома вага посівної площі овочів у господарствах населення до всіх категорій господарств

(відсотків)

	2000	2003	2004	2005	2006	2007	2008
Всього по області	91,9	92,5	95,3	93,9	91,5	92,9	89,2
Бродівський	70,7	60,7	68,0	54,5	42,9	56,1	53,1
Буський	82,6	74,1	85,7	68,3	69,5	54,6	93,7
Городоцький	91,9	89,8	97,8	95,7	95,9	98,9	99,3
Дрогобицький	95,8	98,9	99,7	99,7	99,8	100,0	99,7
Жидачівський	90,8	93,9	96,4	96,5	90,8	92,9	78,0
Жовківський	93,9	93,2	95,6	96,2	95,2	96,0	95,2
Золочівський	90,8	84,7	96,7	95,1	95,4	96,9	97,8
Кам'янка-Бузький	95,0	93,6	93,3	90,5	70,9	76,4	78,7
Миколаївський	82,5	86,5	86,6	93,4	90,1	89,8	56,5
Мостиський	93,2	90,9	94,2	94,3	92,1	96,4	96,5
Перемишлянський	94,0	98,5	99,2	98,3	99,5	71,1	100,0
Пустомитівський	88,1	95,5	97,2	97,0	96,0	98,4	82,2
Радехівський	91,9	97,9	98,1	97,5	99,5	99,5	99,2
Самбірський	95,1	91,3	97,4	95,3	94,8	97,6	88,8
Сколівський	100,0	99,1	100,0	100,0	100,0	100,0	100,0
Сокальський	98,0	95,4	97,2	97,4	95,9	96,0	92,4
Старосамбірський	95,0	96,0	95,5	97,4	96,6	96,9	96,3
Стрийський	94,1	95,2	95,3	98,2	97,3	97,5	96,1
Турківський	99,7	100,0	100,0	100,0	100,0	100,0	100,0
Яворівський	96,5	98,1	98,8	98,6	98,8	98,8	99,1
м.Львів	77,2	88,5	90,1	80,3	82,9	85,7	86,4
м.Борислав	100,0	100,0	100,0	100,0	100,0	100,0	100,0
м.Дрогобич	100,0	100,0	100,0	100,0	100,0	100,0	100,0
м.Моршин	...	100,0	100,0	100,0	100,0	100,0	100,0
м.Новий Розділ	...	100,0	100,0	100,0	100,0	100,0	100,0
м.Самбір	100,0	100,0	100,0	100,0	100,0	100,0	100,0
м.Стрий	100,0	100,0	100,0	100,0	100,0	100,0	100,0
м.Трускавець	100,0	100,0	100,0	100,0	100,0	100,0	100,0
м.Червоноград	100,0	100,0	100,0	100,0	100,0	100,0	100,0

3.19. Посівна площа кормових культур у господарствах населення

(за)

	2000	2003	2004	2005	2006	2007	2008
Всього по області	103672	112837	105219	103035	92965	94261	86906
Бродівський	2682	2317	2447	2909	2443	3056	2392
Буський	892	417	1306	1758	1376	1477	757
Городоцький	2967	7177	5031	3872	2541	2194	1895
Дрогобицький	12898	10034	10229	8890	4824	4299	3931
Жидачівський	3865	3409	3416	4017	4004	4424	4470
Жовківський	9273	10227	9197	8661	8177	7497	6208
Золочівський	1743	1131	2579	2498	2139	2620	2067
Кам'янка-Бузький	2660	3410	2390	2908	2600	2668	2625
Миколаївський	1158	1524	1042	1306	1080	1265	1482
Мостиський	6580	8215	9218	8739	9175	9200	8121
Перемишлянський	4138	5351	4186	4385	3891	4882	3800
Пустомитівський	2436	8870	8154	6006	5353	6350	5640
Радехівський	1502	1158	1264	2037	1237	1273	1260
Самбірський	7864	1729	2640	2895	3021	2291	2787
Сколівський	8270	9268	8867	7689	7407	7440	7400
Сокальський	2578	3107	3043	3806	3147	3635	3038
Старосамбірський	11236	13009	8055	8127	7927	7502	7469
Стрийський	2689	2758	2729	2866	3098	3011	3670
Турківський	7617	12858	13257	13454	13451	12620	12525
Яворівський	10523	6765	6060	6102	5965	6446	5260
м.Львів	11	11	11	11	11	11	11
м.Борислав	64	64	64	64	64	64	64
м.Дрогобич	15	15	15	15	15	15	15
м.Моршин	...	-	-	-	-	-	-
м.Новий Розділ	...	2	8	9	8	10	8
м.Самбір	10	10	10	10	10	10	10
м.Стрий	1	1	1	1	1	1	1
м.Трускавець	-	-	-	-	-	-	-
м.Червоноград	-	-	-	-	-	-	-

3.20. Питома вага посівної площі кормових культур у господарствах населення до всіх категорій господарств

(відсотків)

	2000	2003	2004	2005	2006	2007	2008
Всього по області	39,3	58,4	63,4	67,4	70,3	74,7	75,7
Бродівський	21,7	32,5	42,1	52,0	48,3	52,6	48,8
Буський	11,3	7,6	22,4	35,4	48,9	44,3	42,0
Городоцький	23,9	74,7	74,2	76,2	74,0	81,6	83,8
Дрогобицький	64,4	69,5	74,2	73,4	62,3	62,0	67,4
Жидачівський	32,1	49,9	58,1	65,3	75,1	81,0	86,2
Жовківський	50,4	60,8	67,1	66,9	65,7	65,1	65,9
Золочівський	19,1	32,0	57,2	66,2	75,1	73,7	65,0
Кам'янка-Бузький	17,5	30,0	28,4	36,0	37,2	58,1	65,3
Миколаївський	20,8	30,7	30,8	42,4	36,7	42,5	39,8
Мостиський	42,1	73,0	83,6	81,5	82,7	89,5	89,9
Перемишлянський	39,2	89,6	90,1	91,8	93,0	96,5	63,6
Пустомитівський	33,9	74,5	82,1	78,4	78,9	83,3	79,6
Радехівський	9,8	15,7	22,9	36,1	36,4	36,3	39,9
Самбірський	48,4	28,5	28,2	34,4	51,4	65,3	75,1
Сколівський	99,6	99,8	99,9	99,8	99,8	99,8	99,8
Сокальський	10,5	24,6	29,0	38,1	36,1	41,3	42,2
Старосамбірський	83,8	91,2	89,8	90,0	89,0	93,4	95,7
Стрийський	20,5	38,7	45,5	52,3	58,6	73,0	87,4
Турківський	98,1	98,9	99,1	99,1	99,0	99,6	99,6
Яворівський	58,6	48,8	64,5	76,2	82,9	86,7	86,0
м.Львів	22,4	24,4	26,1	28,2	29,0	30,6	30,6
м.Борислав	100,0	100,0	100,0	100,0	100,0	100,0	100,0
м.Дрогобич	48,3	44,1	44,1	44,1	44,1	44,1	44,1
м.Моршин	...	-	-	-	-	-	-
м.Новий Розділ	...	100,0	100,0	100,0	100,0	100,0	100,0
м.Самбір	100,0	100,0	100,0	100,0	100,0	100,0	100,0
м.Стрий	100,0	100,0	100,0	100,0	100,0	100,0	100,0
м.Трускавець	-	-	-	-	-	-	-
м.Червоноград	-	-	-	-	-	-	-

3.21. Посівна площа кормових коренеплодів (включаючи цукрові буряки на годівлю худоби) у господарствах населення

(га)

	2000	2003	2004	2005	2006	2007	2008
Всього по області	21014	21713	20683	22436	17941	20381	15275
Бродівський	1052	684	1023	871	553	1187	607
Буський	464	407	1070	1334	928	887	386
Городоцький	1104	1034	708	1117	676	750	410
Дрогобицький	1348	974	819	774	661	702	595
Жидачівський	1995	1795	1416	1926	1760	1996	1672
Жовківський	2077	2363	2162	2206	1787	1883	1515
Золочівський	595	549	1060	915	634	1079	539
Кам'янка-Бузький	1166	818	815	766	668	748	568
Миколаївський	657	978	524	730	451	543	528
Мостиський	723	1053	982	885	1098	947	861
Перемишлянський	826	1136	1265	1458	966	1201	705
Пустомитівський	753	2146	1610	1790	1260	1648	1031
Радехівський	902	905	1055	1403	1008	973	609
Самбірський	1164	926	1267	809	658	780	631
Сколівський	420	200	260	240	221	268	293
Сокальський	2124	2151	1607	2137	1604	1863	1419
Старосамбірський	1079	1169	940	935	911	870	860
Стрийський	998	783	789	760	686	663	640
Турківський	315	373	323	282	278	250	261
Яворівський	1225	1240	956	1065	1103	1109	1113
м.Львів	10	10	10	10	10	10	10
м.Борислав	3	3	3	3	3	3	3
м.Дрогобич	7	7	7	7	7	7	7
м.Моршин	...	-	-	-	-	-	-
м.Новий Розділ	...	-	5	6	5	7	5
м.Самбір	6	6	6	6	6	6	6
м.Стрий	1	1	1	1	1	1	1
м.Трускавець	-	-	-	-	-	-	-
м.Червоноград	-	-	-	-	-	-	-

3.22. Питома вага посівної площі кормових коренеплодів (включаючи цукрові буряки на годівлю худоби) у господарствах населення до всіх категорій господарств

(відсотків)

	2000	2003	2004	2005	2006	2007	2008
Всього по області	91,5	97,7	98,5	99,0	99,1	99,5	99,6
Бродівський	95,4	99,7	99,4	99,7	99,4	99,8	99,7
Буський	95,3	98,1	99,5	99,8	99,7	99,8	99,7
Городоцький	94,5	99,5	99,2	99,6	99,5	99,6	99,3
Дрогобицький	97,6	97,7	99,2	99,9	100,0	100,0	100,0
Жидачівський	93,6	97,2	98,7	98,7	98,9	99,7	99,7
Жовківський	94,1	99,2	98,8	99,4	99,5	99,8	99,8
Золочівський	82,9	92,6	98,7	98,7	98,9	99,3	99,1
Кам'янка-Бузький	91,0	97,7	98,1	99,6	99,8	99,9	99,8
Миколаївський	91,5	98,8	98,3	99,2	99,5	99,8	99,8
Мостиський	96,9	98,7	99,4	99,0	99,4	99,5	99,5
Перемишлянський	91,8	98,7	99,1	99,7	99,5	99,8	99,4
Пустомитівський	90,5	99,8	99,9	99,6	99,7	99,8	99,4
Радехівський	88,7	98,4	99,2	99,4	99,4	99,7	99,7
Самбірський	95,9	98,4	99,8	99,5	99,5	99,9	99,8
Сколівський	100,0	100,0	100,0	100,0	100,0	100,0	100,0
Сокальський	75,6	90,5	90,7	94,9	95,0	98,0	98,9
Старосамбірський	98,8	99,3	99,4	99,5	99,2	99,2	99,4
Стрийський	93,4	98,2	98,4	98,8	99,4	99,0	99,1
Турківський	99,7	100,0	100,0	100,0	100,0	100,0	100,0
Яворівський	94,7	99,9	100,0	100,0	100,0	99,9	99,9
м.Львів	35,7	76,9	100,0	100,0	100,0	100,0	100,0
м.Борислав	100,0	100,0	100,0	100,0	100,0	100,0	100,0
м.Дрогобич	100,0	100,0	100,0	100,0	100,0	100,0	100,0
м.Моршин	...	-	-	-	-	-	-
м.Новий Розділ	...	-	100,0	100,0	100,0	100,0	100,0
м.Самбір	100,0	100,0	100,0	100,0	100,0	100,0	100,0
м.Стрий	100,0	100,0	100,0	100,0	100,0	100,0	100,0
м.Трускавець	-	-	-	-	-	-	-
м.Червоноград	-	-	-	-	-	-	-

**3.23. Виробництво зернових та зернобобових культур
у господарствах населення**

(у вазі після доробки; т)

	2000	2003	2004	2005	2006	2007	2008
Всього по області	221397	349875	377190	341946	339361	324283	356706
Бродівський	10986	19653	22367	18988	19414	19216	22066
Буський	10772	24058	25871	21477	21468	20456	20888
Городоцький	7623	21225	25894	21785	19814	19594	22102
Дрогобицький	7873	12872	12603	12216	10846	10748	14032
Жидачівський	7054	11326	12709	12358	11626	10737	10237
Жовківський	24520	30454	33004	31449	31896	28824	33545
Золочівський	12731	15334	14396	14308	13848	13213	15268
Кам'янка-Бузький	14440	16983	17111	17678	18661	17564	19934
Миколаївський	4300	8481	9835	8556	8429	7719	7575
Мостиський	14541	23378	23639	19468	20980	20318	23201
Перемишлянський	18220	26967	23662	21120	21123	21091	18073
Пустомитівський	16944	24181	24020	20718	20609	18023	19792
Радехівський	13549	21284	29511	31407	34485	31521	35397
Самбірський	10298	19988	15435	13265	12460	15045	15128
Сколівський	419	1058	1283	958	556	422	550
Сокальський	16189	26588	32288	30474	31882	31844	39706
Старосамбірський	12569	14450	15545	12978	11766	10509	10626
Стрийський	4564	11419	11603	11256	8385	6859	6851
Турківський	2412	3626	3595	2719	2659	2694	2556
Яворівський	11276	16273	22504	18517	18203	17637	18929
м.Львів	10	14	15	13	13	12	13
м.Борислав	82	93	90	73	74	59	72
м.Дрогобич	11	6	6	6	5	6	6
м.Моршин	...	24	20	16	16	13	-
м.Новий Розділ	...	119	167	128	129	146	146
м.Самбір	2	2	2	2	2	3	3
м.Стрий	8	14	12	10	10	7	8
м.Трускавець	-	-	-	-	-	-	-
м.Червоноград	4	5	3	3	2	3	2

3.24. Питома вага виробництва зернових та зернобобових культур у господарствах населення до всіх категорій господарств

(відсотків)

	2000	2003	2004	2005	2006	2007	2008
Всього по області	46,0	60,6	55,6	54,6	57,8	53,0	42,6
Бродівський	30,3	45,1	38,0	37,9	44,6	45,7	39,3
Буський	39,9	56,0	49,3	44,7	48,5	46,0	35,1
Городоцький	45,1	69,8	73,3	59,6	62,3	55,6	38,2
Дрогобицький	55,4	68,9	66,8	77,7	77,5	74,8	77,4
Жидачівський	32,2	46,9	45,5	45,5	49,4	51,8	18,5
Жовківський	62,2	68,1	64,8	69,4	73,2	70,1	65,4
Золочівський	34,0	42,6	31,5	28,3	26,3	18,2	15,7
Кам'янка-Бузький	46,0	55,5	52,3	57,4	61,7	59,0	47,1
Миколаївський	29,9	46,2	49,0	57,6	66,3	67,3	45,7
Мостиський	64,7	81,9	77,5	76,0	79,3	76,6	72,9
Перемишлянський	72,6	85,5	83,4	83,2	86,6	86,2	61,1
Пустомитівський	62,4	67,7	50,6	42,8	45,3	37,0	27,2
Радехівський	43,3	63,9	64,8	68,8	78,6	66,7	54,4
Самбірський	44,9	63,9	52,9	55,5	51,9	59,4	56,8
Сколівський	84,6	100,0	100,0	100,0	100,0	100,0	100,0
Сокальський	25,2	39,9	38,8	38,6	43,0	41,2	38,6
Старосамбірський	81,6	84,3	82,4	83,0	83,7	79,1	80,5
Стрийський	38,6	69,0	65,7	67,6	67,3	60,3	47,2
Турківський	100,0	99,9	99,9	99,9	100,0	100,0	100,0
Яворівський	61,0	74,6	77,7	78,5	80,6	80,2	82,0
м.Львів	15,3	20,6	46,9	11,8	29,5	38,7	29,5
м.Борислав	100,0	100,0	100,0	100,0	100,0	100,0	100,0
м.Дрогобич	55,0	100,0	100,0	100,0	100,0	100,0	100,0
м.Моршин	...	100,0	100,0	100,0	100,0	100,0	-
м.Новий Розділ	...	100,0	100,0	100,0	100,0	100,0	100,0
м.Самбір	66,7	33,3	66,7	100,0	50,0	50,0	100,0
м.Стрий	100,0	100,0	85,7	100,0	100,0	100,0	100,0
м.Трускавець	-	-	-	-	-	-	-
м.Червоноград	100,0	100,0	100,0	100,0	100,0	100,0	100,0

**3.25. Виробництво цукрових буряків (фабричних)
у господарствах населення**

	<i>(т)</i>						
	2000	2003	2004	2005	2006	2007	2008
Всього по області	209981	303305	330919	205678	222178	100737	126513
Бродівський	8266	21698	22200	15621	33054	7924	11960
Буський	12995	13853	14163	7347	7720	2094	7429
Городоцький	6283	17203	19701	11027	9538	6321	4024
Дрогобицький	409	1482	1242	525	250	62	-
Жидачівський	8854	16445	15501	13502	13625	6645	9437
Жовківський	15906	31181	35810	20604	20298	11342	7007
Золочівський	13464	15274	14894	10431	10559	2413	11635
Кам'янка-Бузький	19126	27528	32009	18255	17343	10226	12891
Миколаївський	2948	5371	5770	3703	3810	799	1384
Мостиський	8477	7728	9815	7595	7218	2564	1539
Перемишлянський	9680	13332	14196	9613	11006	4332	6031
Пустомитівський	12036	14985	19254	13249	12478	2865	6804
Радохівський	24408	30148	30261	14285	15065	8739	14299
Самбірський	6991	10645	12508	9892	8138	2501	1479
Сколівський	-	-	-	-	-	-	-
Сокальський	53385	68560	72650	41681	44871	30250	27674
Старосамбірський	4356	4454	5661	4505	3193	726	410
Стрийський	162	135	114	23	18	29	60
Турківський	-	-	-	-	-	-	-
Яворівський	2235	3232	5137	3801	3970	905	2414
м.Львів	-	-	-	-	-	-	-
м.Борислав	-	-	-	-	-	-	-
м.Дрогобич	-	-	-	-	-	-	-
м.Моршин	...	-	-	-	-	-	-
м.Новий Розділ	...	51	33	19	24	-	36
м.Самбір	-	-	-	-	-	-	-
м.Стрий	-	-	-	-	-	-	-
м.Трускавець	-	-	-	-	-	-	-
м.Червоноград	-	-	-	-	-	-	-

**3.26. Питома вага виробництва цукрових буряків (фабричних)
у господарствах населення до всіх категорій господарств**

(відсотків)

	2000	2003	2004	2005	2006	2007	2008
Всього по області	52,4	71,8	63,9	47,0	36,9	20,2	21,7
Бродівський	28,6	54,7	50,0	38,5	43,9	14,8	10,6
Буський	53,0	62,8	46,2	30,1	22,8	7,3	22,4
Городоцький	55,0	95,2	96,4	85,8	64,7	100,0	100,0
Дрогобицький	15,2	63,7	58,3	54,5	100,0	100,0	-
Жидачівський	35,5	66,5	62,3	54,4	45,8	31,2	43,0
Жовківський	83,0	96,4	92,4	69,3	69,6	84,9	82,4
Золочівський	47,2	55,3	33,1	16,5	9,9	1,6	7,4
Кам'янка-Бузький	61,5	84,5	78,4	61,7	55,4	47,9	43,5
Миколаївський	24,0	54,1	53,0	49,1	68,6	59,4	99,7
Мостиський	87,1	96,1	93,5	95,9	99,5	100,0	100,0
Перемишлянський	81,0	76,0	81,0	84,2	61,6	37,6	64,9
Пустомитівський	90,5	87,6	87,4	89,3	94,9	100,0	100,0
Радехівський	70,3	85,7	68,0	47,7	30,7	21,2	25,3
Самбірський	37,2	85,4	74,5	61,4	46,8	99,1	100,0
Сколівський	-	-	-	-	-	-	-
Сокальський	44,8	60,0	53,0	36,3	27,4	22,1	20,2
Старосамбірський	86,9	98,6	96,8	97,9	100,0	100,0	100,0
Стрийський	17,8	31,9	29,2	31,1	100,0	100,0	100,0
Турківський	-	-	-	-	-	-	-
Яворівський	70,4	98,1	99,2	97,1	81,7	98,9	100,0
м.Львів	-	-	-	-	-	-	-
м.Борислав	-	-	-	-	-	-	-
м.Дрогобич	-	-	-	-	-	-	-
м.Моршин	...	-	-	-	-	-	-
м.Новий Розділ	...	100,0	100,0	100,0	100,0	-	100,0
м.Самбір	-	-	-	-	-	-	-
м.Стрий	-	-	-	-	-	-	-
м.Трускавець	-	-	-	-	-	-	-
м.Червоноград	-	-	-	-	-	-	-

3.27. Виробництво картоплі у господарствах населення

(т)

	2000	2003	2004	2005	2006	2007	2008
Всього по області	1493353	1448554	1458072	1290549	1461868	1488326	1335495
Бродівський	76353	58998	53376	52485	63480	62592	59746
Буський	44931	46451	46836	43342	51273	49395	44575
Городоцький	95296	95717	96331	75352	67801	72958	66129
Дрогобицький	73500	76749	83730	83982	84407	87010	76076
Жидачівський	59722	62437	69679	65876	76651	71859	65221
Жовківський	142843	102413	116628	93861	115301	121373	107122
Золочівський	67300	44325	55585	45529	60354	63721	55310
Кам'янка-Бузький	100340	79797	69419	68236	78288	74935	68042
Миколаївський	73212	51568	50515	40871	46503	43765	39354
Мостиський	78498	74021	71825	73780	77987	76026	65751
Перемишлянський	73072	66128	61045	37976	45399	48220	47621
Пустомитівський	98288	146190	120784	96220	109145	115635	102565
Радехівський	64042	45910	39710	38383	44231	48559	47977
Самбірський	68589	70307	67920	59595	70696	76519	67504
Сколівський	31464	25508	29235	25676	20895	19859	18011
Сокальський	100511	91142	92821	91839	116931	116884	111790
Старосамбірський	77738	91549	84156	71079	79530	86029	79071
Стрийський	52648	81520	75832	70330	72585	66259	54847
Турківський	32103	30999	29840	27914	31118	33496	29846
Яворівський	63897	81619	122157	108360	125698	127552	108805
м.Львів	3094	3042	3483	2869	3379	3891	3411
м.Борислав	5291	6808	4208	4417	5246	6406	4960
м.Дрогобич	5278	6808	4198	4406	5233	5197	4947
м.Моршин	...	1449	1016	1096	1302	1252	12
м.Новий Розділ	...	1160	1182	820	974	1168	1330
м.Самбір	1537	1883	2062	1905	2263	2570	2428
м.Стрий	920	1593	1089	817	971	1157	1097
м.Трускавець	247	290	196	206	245	243	12
м.Червоноград	2639	2173	3219	3352	3982	3796	1935

3.28. Питома вага виробництва картоплі у господарствах населення до всіх категорій господарств

(відсотків)

	2000	2003	2004	2005	2006	2007	2008
Всього по області	98,9	99,1	99,2	99,5	99,3	97,8	97,4
Бродівський	99,9	99,8	99,7	99,8	99,8	99,8	99,9
Буський	99,2	99,1	99,3	99,5	99,5	99,3	98,9
Городоцький	99,5	99,8	99,5	99,8	99,7	99,8	99,8
Дрогобицький	98,5	98,9	99,4	99,6	99,5	99,6	99,9
Жидачівський	99,1	99,4	99,3	99,3	99,6	99,2	98,9
Жовківський	98,0	95,3	97,5	98,3	98,7	98,6	98,6
Золочівський	99,8	97,7	98,8	99,7	99,7	99,6	99,8
Кам'янка-Бузький	96,0	99,5	98,8	99,5	96,6	76,6	73,9
Миколаївський	99,1	99,1	98,7	99,2	98,6	95,7	94,8
Мостиський	99,3	99,5	99,2	99,5	99,3	99,4	99,4
Перемишлянський	99,8	99,8	99,9	99,7	99,1	99,5	99,6
Пустомитівський	98,5	99,3	98,8	99,2	99,3	98,5	97,0
Радехівський	99,5	99,6	99,7	99,8	99,9	99,7	99,8
Самбірський	99,3	99,8	99,9	99,9	99,9	99,9	99,9
Сколівський	99,9	99,9	99,9	99,9	99,9	99,9	99,95
Сокальський	99,0	99,3	99,1	99,5	99,6	99,4	99,7
Старосамбірський	98,8	99,0	99,0	99,5	99,4	99,4	99,0
Стрийський	98,9	99,1	99,0	99,4	99,4	99,1	99,3
Турківський	99,8	99,9	99,9	100,0	99,9	100,0	100,0
Яворівський	99,0	99,5	99,6	99,8	99,7	99,7	99,7
м.Львів	91,2	99,0	100,0	100,0	100,0	100,0	99,9
м.Борислав	100,0	100,0	100,0	100,0	100,0	100,0	100,0
м.Дрогобич	100,0	100,0	100,0	100,0	100,0	100,0	100,0
м.Моршин	...	100,0	100,0	100,0	100,0	100,0	100,0
м.Новий Розділ	...	100,0	100,0	100,0	100,0	100,0	100,0
м.Самбір	100,0	100,0	100,0	100,0	100,0	100,0	100,0
м.Стрий	100,0	100,0	100,0	100,0	100,0	100,0	100,0
м.Трускавець	100,0	100,0	100,0	100,0	100,0	100,0	100,0
м.Червоноград	100,0	100,0	100,0	100,0	100,0	100,0	100,0

3.29. Виробництво овочів у господарствах населення

(т)

	2000	2003	2004	2005	2006	2007	2008
Всього по області	256515	309286	316839	366135	382001	414074	394509
Бродівський	13496	7982	8302	9313	8375	12100	12991
Буський	3907	6824	7440	7409	7746	8139	7829
Городоцький	11414	16456	17110	17755	15099	16379	17142
Дрогобицький	9336	11989	19408	21137	22066	25141	24902
Жидачівський	3833	8277	8745	10437	10736	10826	8903
Жовківський	71257	68816	59303	75547	78803	90166	97293
Золочівський	9118	10170	10498	12294	12770	13322	11854
Кам'янка-Бузький	14403	15388	14297	17606	19863	20629	19018
Миколаївський	4341	8259	7983	8776	8148	8236	8209
Мостиський	8746	12283	12568	15216	17189	17608	17022
Перемишлянський	11945	12016	11616	10589	12216	12559	10475
Пустомитівський	19766	45956	47578	54228	57185	62072	53994
Радехівський	4025	9819	7754	9360	9098	9404	7918
Самбірський	5413	8137	8565	10455	10982	12104	10741
Сколівський	1238	1350	1747	2209	2514	2534	2544
Сокальський	20707	18710	21052	23753	24382	25141	22889
Старосамбірський	13663	10762	12544	9690	10844	11677	12307
Стрийський	7484	11715	10571	12280	14018	14373	11907
Турківський	4391	1811	1900	1997	2128	2330	2505
Яворівський	14680	18026	22762	30451	31723	33979	28581
м.Львів	1027	1024	1225	1673	1804	1492	1543
м.Борислав	407	546	648	591	628	574	612
м.Дрогобич	1055	1315	1523	1487	1612	1416	1537
м.Моршин	...	372	425	415	448	416	377
м.Новий Розділ	...	162	176	170	178	123	151
м.Самбір	160	240	214	296	322	312	305
м.Стрий	206	254	230	274	296	282	257
м.Трускавець	11	7	11	14	17	19	3
м.Червоноград	488	620	642	713	811	721	700

3.30. Питома вага виробництва овочів у господарствах населення до всіх категорій господарств

(відсотків)

	2000	2003	2004	2005	2006	2007	2008
Всього по області	95,5	94,7	96,6	96,5	94,9	95,8	93,4
Бродівський	93,2	78,1	88,1	81,9	73,9	85,1	84,6
Буський	84,3	90,6	92,0	93,1	90,4	88,4	93,9
Городоцький	94,7	95,3	98,7	98,1	97,2	99,3	99,2
Дрогобицький	98,4	98,8	99,7	99,8	99,9	100,0	99,7
Жидачівський	92,0	96,0	97,5	97,5	95,3	93,5	78,0
Жовківський	97,3	95,3	97,4	97,5	97,5	96,5	96,8
Золочівський	71,5	95,2	97,3	98,5	97,4	98,5	99,0
Кам'янка-Бузький	97,1	98,0	98,1	92,3	79,6	85,3	85,6
Миколаївський	94,6	93,3	94,4	95,8	94,7	95,1	64,6
Мостиський	94,5	95,5	96,2	96,8	95,9	98,4	97,2
Перемишлянський	99,4	99,4	99,8	99,0	99,9	99,4	100,0
Пустомитівський	94,1	96,6	98,2	99,1	98,5	99,3	94,4
Радехівський	95,8	99,2	99,4	99,4	99,9	99,8	99,9
Самбірський	97,8	96,5	98,9	98,9	98,8	99,6	99,6
Сколівський	99,9	99,9	99,8	100,0	100,0	99,9	99,9
Сокальський	98,5	94,1	98,2	98,8	96,5	93,1	86,5
Старосамбірський	96,1	94,3	99,1	97,4	96,3	97,9	96,2
Стрийський	84,1	86,5	85,0	86,9	87,4	87,6	86,2
Турківський	99,9	100,0	100,0	100,0	100,0	100,0	100,0
Яворівський	97,0	98,9	99,1	99,4	99,5	99,5	99,6
м.Львів	41,2	38,5	39,2	41,8	40,5	47,1	51,9
м.Борислав	100,0	100,0	100,0	100,0	100,0	100,0	100,0
м.Дрогобич	100,0	99,3	100,0	100,0	100,0	100,0	100,0
м.Моршин	...	100,0	100,0	100,0	100,0	100,0	100,0
м.Новий Розділ	...	100,0	100,0	100,0	100,0	100,0	100,0
м.Самбір	100,0	100,0	100,0	100,0	99,0	100,0	100,0
м.Стрий	100,0	100,0	100,0	100,0	100,0	100,0	100,0
м.Трускавець	91,6	100,0	100,0	100,0	100,0	100,0	100,0
м.Червоноград	100,0	100,0	100,0	100,0	100,0	100,0	100,0

**3.31. Виробництво кормових коренеплодів та цукрових буряків
на годівлю худоби у господарствах населення**

	<i>(т)</i>						
	2000	2003	2004	2005	2006	2007	2008
Всього по області	551428	556565	646676	660364	559186	568050	532239
Бродівський	33602	14086	32660	28073	21117	36951	24420
Буський	13968	7066	27147	34534	26040	18254	15959
Городоцький	31186	33865	28358	30324	20779	20904	16480
Дрогобицький	33750	19533	32342	23149	19540	18831	23637
Жидачівський	59940	55596	38384	56942	54168	46568	53683
Жовківський	59072	42025	50008	50658	54246	44469	54762
Золочівський	13123	14333	32434	28941	22169	20280	21054
Кам'янка-Бузький	35891	25193	26188	25145	21618	17753	20545
Миколаївський	13791	27707	13758	22759	15708	18852	21394
Мостиський	22113	30406	38325	29713	33248	31313	20440
Перемишлянський	25802	28371	33948	31546	20622	23453	22780
Пустомитівський	15100	65128	54591	55539	41675	54462	38729
Радехівський	18156	16520	30406	29976	24508	26548	25620
Самбірський	30109	19418	29646	28324	25208	29127	24519
Сколівський	7578	1608	3491	5635	5113	5849	7504
Сокальський	67001	67032	74544	80589	62045	65080	45576
Старосамбірський	36208	27110	34808	29088	27924	27737	24002
Стрийський	11800	21601	19556	19018	20035	18108	17458
Турківський	5846	3225	8722	6415	6227	6246	7412
Яворівський	16903	35670	36305	42913	36142	36186	45412
м.Львів	190	536	339	389	383	317	224
м.Борислав	36	54	118	75	74	82	82
м.Дрогобич	155	161	276	175	173	192	192
м.Моршин	...	-	-	-	-	-	-
м.Новий Розділ	...	53	131	188	173	218	178
м.Самбір	97	214	167	233	229	243	142
м.Стрий	11	54	24	23	22	27	27
м.Трускавець	-	-	-	-	-	-	-
м.Червоноград	-	-	-	-	-	-	-

3.32. Питома вага виробництва кормових коренеплодів та цукрових буряків на годівлю худоби у господарствах населення до всіх категорій господарств

(відсотків)

	2000	2003	2004	2005	2006	2007	2008
Всього по області	94,3	98,2	99,1	99,2	99,2	99,7	99,7
Бродівський	98,2	99,9	99,9	99,9	100,0	100,0	99,96
Буський	97,4	98,9	99,7	99,8	99,9	100,0	99,9
Городоцький	96,6	99,8	99,7	99,7	99,7	99,8	99,5
Дрогобицький	97,6	95,3	98,9	100,0	100,0	100,0	100,0
Жидачівський	97,7	99,1	99,0	99,3	99,2	99,7	99,9
Жовківський	97,2	99,5	99,5	99,7	99,7	99,8	99,9
Золочівський	84,2	93,7	99,1	99,2	99,2	99,1	99,4
Кам'янка-Бузький	95,8	99,2	99,4	99,9	99,9	99,9	99,9
Миколаївський	92,1	99,3	99,5	99,3	99,8	100,0	99,9
Мостиський	98,7	99,0	99,6	99,5	99,5	99,7	99,4
Перемишлянський	98,7	99,4	99,6	99,9	99,7	99,8	99,7
Пустомитівський	94,4	99,9	99,8	99,9	100,0	100,0	99,9
Радехівський	92,6	98,2	99,3	99,6	99,8	99,9	99,8
Самбірський	98,4	99,3	99,9	99,8	99,8	99,8	99,9
Сколівський	100,0	100,0	100,0	100,0	100,0	100,0	100,0
Сокальський	80,0	92,4	96,1	95,6	95,3	98,5	98,3
Старосамбірський	99,6	99,3	99,6	99,7	99,6	99,5	99,7
Стрийський	93,5	99,1	99,3	99,5	99,7	99,7	99,6
Турківський	99,9	99,8	99,9	99,9	99,9	100,0	100,0
Яворівський	96,0	99,9	99,9	100,0	100,0	100,0	99,9
м.Львів	33,9	94,2	99,7	100,0	100,0	100,0	100,0
м.Борислав	100,0	100,0	100,0	100,0	100,0	100,0	100,0
м.Дрогобич	100,0	100,0	100,0	100,0	100,0	100,0	100,0
м.Моршин	...	-	-	-	-	-	-
м.Новий Розділ	...	100,0	100,0	100,0	100,0	100,0	100,0
м.Самбір	100,0	100,0	98,8	100,0	98,7	99,6	100,0
м.Стрий	100,0	100,0	100,0	100,0	100,0	100,0	100,0
м.Трускавець	-	-	-	-	-	-	-
м.Червоноград	-	-	-	-	-	-	-

3.33. Урожайність основних сільськогосподарських культур у господарствах населення

(з 1 га зібраної площі;ц)

	Зернових культур					Цукрових буряків (фабричних)				
	2000	2005	2006	2007	2008	2000	2005	2006	2007	2008
Всього по області	30,0	27,7	28,0	26,8	30,2	196	190	180	173	281
Бродівський	30,2	31,7	31,9	30,9	35,3	123	205	308	289	292
Буський	32,5	35,3	35,3	32,3	35,2	191	166	151	142	260
Городоцький	29,8	29,3	30,9	27,5	31,3	162	142	135	127	221
Дрогобицький	27,2	22,8	20,2	20,1	23,7	409	133	149	141	-
Жидачівський	30,9	26,3	25,7	24,8	26,0	177	200	188	181	216
Жовківський	32,8	26,9	27,0	25,6	29,1	128	200	166	156	330
Золочівський	35,3	32,0	31,4	28,7	32,6	213	180	159	142	288
Кам'янка-Бузький	44,3	29,3	29,4	30,3	32,9	304	172	235	220	332
Миколаївський	29,7	28,6	28,7	29,7	30,3	137	198	120	112	232
Мостиський	37,7	27,8	27,8	25,8	32,3	174	135	149	235	240
Перемишлянський	23,6	22,2	22,9	24,3	26,3	99	194	149	140	226
Пустомитівський	30,0	28,5	28,1	26,1	29,1	170	201	133	125	273
Радехівський	34,6	32,6	32,5	30,5	35,1	211	185	287	278	343
Самбірський	31,2	27,0	29,3	26,8	33,3	384	201	183	195	332
Сколівський	6,7	15,1	14,6	14,2	15,8	-	-	-	-	-
Сокальський	36,7	35,1	33,3	31,3	35,6	305	234	163	160	291
Старосамбірський	23,1	22,9	24,0	22,4	22,8	216	193	130	144	233
Стрийський	27,0	21,6	23,6	22,1	22,6	125	135	149	128	206
Турківський	11,2	16,6	16,4	16,0	16,1	-	-	-	-	-
Яворівський	25,2	22,5	22,3	22,1	24,3	82	141	149	140	226
м.Львів	25,8	32,8	33,0	30,8	31,5	-	-	-	-	-
м.Борислав	24,7	22,0	22,3	17,8	21,8	-	-	-	-	-
м.Дрогобич	22,0	12,4	10,6	12,8	11,2	-	-	-	-	-
м.Моршин	...	20,3	19,5	16,3	-	...	-	-	-	-
м.Новий Розділ	...	25,6	25,8	29,1	29,2	...	157	120	-	182
м.Самбір	21,0	21,0	20,0	32,0	31,0	-	-	-	-	-
м.Стрий	18,5	25,8	25,0	17,0	19,8	-	-	-	-	-
м.Трускавець	-	-	-	-	-	-	-	-	-	-
м.Червоноград	22,0	13,5	11,5	13,5	11,0	-	-	-	-	-

Продовження табл.3.33

	Картоплі					Овочів				
	2000	2005	2006	2007	2008	2000	2005	2006	2007	2008
Всього по області	143	131	156	161	150	141	188	201	215	200
Бродівський	186	158	188	184	173	178	174	188	195	194
Буський	120	165	196	199	176	117	199	217	266	220
Городоцький	180	150	156	176	144	157	221	225	236	218
Дрогобицький	112	111	132	128	122	143	147	157	169	177
Жидачівський	112	131	155	147	148	66	187	201	204	179
Жовківський	180	124	164	171	151	195	188	202	223	223
Золочівський	198	119	163	165	146	130	199	213	212	187
Кам'янка-Бузький	200	161	192	197	176	221	237	253	295	245
Миколаївський	206	124	147	146	140	103	195	203	196	180
Мостиський	180	179	188	188	173	130	196	212	214	186
Перемишлянський	160	102	121	136	148	131	180	196	207	190
Пустомитівський	132	119	141	148	143	103	215	226	244	220
Радехівський	155	158	188	189	169	71	199	214	231	200
Самбірський	121	123	147	176	166	100	206	209	229	232
Сколівський	90	83	98	96	90	80	166	176	175	168
Сокальський	157	165	196	187	172	141	212	228	239	196
Старосамбірський	125	114	135	151	144	162	138	153	161	168
Стрийський	99	131	155	149	143	110	163	176	206	175
Турківський	99	91	108	116	107	123	134	141	155	168
Яворівський	88	133	157	168	151	120	169	180	196	169
м.Львів	130	120	142	164	143	101	164	177	147	151
м.Борислав	130	109	129	157	122	99	143	152	139	149
м.Дрогобич	130	109	129	128	122	98	138	150	132	143
м.Моршин	...	131	155	149	122	...	130	140	130	118
м.Новий Розділ	...	103	122	146	166	...	170	178	123	151
м.Самбір	105	131	155	176	166	86	160	174	169	165
м.Стрий	100	91	108	129	122	97	130	141	134	122
м.Трускавець	130	109	129	128	122	104	130	160	184	417
м.Червоноград	130	165	196	187	173	100	147	167	148	144

Продовження табл.3.33

	Кормових коренеплодів та цукрових буряків на годівлю худоби						
	2000	2003	2004	2005	2006	2007	2008
Всього по області	262	256	313	294	311	279	352
Бродівський	319	206	319	322	382	311	402
Буський	300	173	253	259	280	205	411
Городоцький	282	327	399	271	306	278	406
Дрогобицький	250	200	394	299	295	268	399
Жидачівський	300	310	273	296	308	234	336
Жовківський	284	178	231	230	304	236	362
Золочівський	220	261	306	316	350	188	391
Кам'янка-Бузький	307	308	321	328	324	238	362
Миколаївський	209	283	262	311	347	346	415
Мостиський	305	288	389	335	302	330	237
Перемишлянський	312	249	268	216	213	195	322
Пустомитівський	200	303	339	310	330	330	375
Радехівський	201	183	288	214	243	273	421
Самбірський	258	209	234	349	382	373	401
Сколівський	180	80	134	235	232	218	263
Сокальський	315	312	464	377	387	349	321
Старосамбірський	335	232	371	311	307	319	281
Стрийський	118	274	246	249	290	272	274
Турківський	185	86	270	227	224	249	341
Яворівський	138	287	379	402	327	326	407
м.Львів	190	536	339	389	383	317	224
м.Борислав	120	179	394	251	247	274	274
м.Дрогобич	221	230	394	251	247	274	274
м.Моршин	...	-	-	-	-	-	-
м.Новий Розділ	...	268	262	326	347	311	355
м.Самбір	162	357	279	388	382	405	237
м.Стрий	103	536	246	227	223	274	274
м.Трускавець	-	-	-	-	-	-	-
м.Червоноград	-	-	-	-	-	-	-

3.34. Виробництво мяса (реалізація худоби та птиці на забій у живій вазі) у господарствах населення

(т)

	2000	2003	2004	2005	2006	2007	2008
Всього по області	94325	115520	117370	109976	109092	106540	101693
Бродівський	5160	5998	6027	5636	5670	5675	5544
Буський	3992	5280	5621	5736	5803	5810	5682
Городоцький	4195	5700	5855	5285	5112	4600	4034
Дрогобицький	3629	4390	4472	4174	4232	4240	4147
Жидачівський	5297	5887	5900	5247	5207	4686	4110
Жовківський	5488	6741	6750	6316	6216	6220	6077
Золочівський	3960	4890	5045	4705	4660	4199	3691
Кам'янка-Бузький	4060	5160	5215	4877	4792	4313	4087
Миколаївський	3490	4191	4244	3968	3884	3728	3493
Мостиський	4186	5442	5500	4953	4905	4590	4186
Перемишлянський	5588	6696	7160	7270	7461	7640	7332
Пустомитівський	4280	5473	5363	4836	4713	4738	4653
Радехівський	5550	7067	7140	7072	6982	6985	6775
Самбірський	4084	4871	4934	4665	4669	4669	4571
Сколівський	2787	3557	3620	3390	3406	3416	3351
Сокальський	9224	11293	11500	10377	10149	10083	9720
Старосамбірський	4782	5877	5900	5509	5454	5470	5355
Стрийський	3388	3984	4038	3774	3701	3640	3498
Турківський	5598	6354	6390	5994	5996	6006	5874
Яворівський	4782	5888	6026	5586	5508	5304	4986
м.Львів	213	71	43	71	123	113	113
м.Борислав	133	152	126	114	83	77	77
м.Дрогобич	190	193	161	145	96	89	89
м.Моршин	...	7	6	5	13	12	12
м.Новий Розділ	...	86	71	64	34	32	32
м.Самбір	133	134	116	100	97	90	90
м.Стрий	36	29	23	22	42	38	38
м.Трускавець	-	2	36	5	6	5	4
м.Червоноград	100	107	88	80	78	72	72

3.35. Питома вага виробництва м'яса у господарствах населення до всіх категорій господарств

(відсотків)

	2000	2003	2004	2005	2006	2007	2008
Всього по області	89,6	92,0	92,2	88,7	80,8	73,0	65,9
Бродівський	89,7	87,5	87,7	81,1	81,8	78,1	76,3
Буський	84,0	89,1	92,6	90,5	82,2	68,2	66,6
Городоцький	79,9	95,4	95,9	95,4	87,6	79,7	79,7
Дрогобицький	92,5	95,4	95,6	95,4	95,3	95,6	95,8
Жидачівський	92,2	93,2	94,2	91,1	83,7	62,1	53,4
Жовківський	93,9	96,2	95,4	92,8	77,5	69,6	63,0
Золочівський	83,3	92,3	92,8	81,3	52,4	51,8	39,2
Кам'янка-Бузький	91,7	92,4	94,6	94,6	91,6	86,9	87,4
Миколаївський	88,8	93,9	93,7	93,9	71,9	68,2	50,9
Мостиський	96,6	97,8	98,4	98,4	98,0	98,1	96,9
Перемишлянський	98,7	98,4	98,1	98,7	99,1	95,6	89,3
Пустомитівський	91,1	88,1	77,0	54,8	45,2	39,8	36,5
Радехівський	84,2	94,3	95,2	96,7	96,1	95,4	88,1
Самбірський	90,1	70,0	69,8	68,1	59,9	54,3	52,0
Сколівський	85,2	99,7	99,7	99,9	99,9	99,9	99,9
Сокальський	78,3	85,7	87,2	86,8	83,6	71,0	73,7
Старосамбірський	98,8	99,7	99,4	99,4	98,4	98,0	98,0
Стрийський	89,2	92,0	91,8	90,6	85,7	51,3	33,0
Турківський	99,95	100,0	99,9	100,0	100,0	100,0	100,0
Яворівський	98,5	94,3	98,6	93,2	79,8	70,4	50,2
м.Львів	64,0	39,4	34,7	47,0	77,9	71,5	94,2
м.Борислав	100,0	100,0	100,0	100,0	100,0	100,0	67,0
м.Дрогобич	95,0	98,5	95,8	98,6	95,1	93,7	94,7
м.Моршин	...	100,0	100,0	100,0	100,0	100,0	100,0
м.Новий Розділ	...	100,0	100,0	100,0	100,0	100,0	100,0
м.Самбір	100,0	100,0	99,2	100,0	100,0	100,0	100,0
м.Стрий	100,0	100,0	100,0	100,0	100,0	100,0	100,0
м.Трускавець	-	33,3	92,3	100,0	100,0	100,0	100,0
м.Червоноград	100,0	100,0	100,0	100,0	100,0	100,0	100,0

**3.36. Виробництво молока (коров'ячого та козячого)
у господарствах населення**

	<i>(т)</i>						
	2000	2003	2004	2005	2006	2007	2008
Всього по області	965938	967020	927140	899196	863517	789099	707627
Бродівський	44857	43565	42440	42865	40556	38878	36548
Буський	35374	38090	37889	37970	36330	34526	30627
Городоцький	38048	37650	35885	34306	31619	28124	24555
Дрогобицький	58981	57945	56049	52406	51043	46380	41328
Жидачівський	58985	55130	52682	50013	48344	42884	37227
Жовківський	60569	63356	57779	55474	54087	49401	44366
Золочівський	42467	41620	39424	39110	38523	35221	31596
Кам'янка-Бузький	39906	38050	36271	35545	34443	30782	27999
Миколаївський	39983	40684	39757	39197	38295	34789	31000
Мостиський	40469	42885	41799	38532	36336	31942	27505
Перемишлянський	39541	39365	39405	39455	38942	36713	33872
Пустомитівський	48554	49316	46478	42385	38782	33498	28376
Радехівський	33761	34980	33146	33150	32288	29948	27285
Самбірський	60425	65410	62095	62100	58871	53913	48471
Сколівський	35832	33373	32208	31818	30595	29303	27548
Сокальський	68134	73601	70746	69331	67182	60151	52817
Старосамбірський	63813	63415	58302	54860	53435	48323	42818
Стрийський	42723	41475	39706	36902	35426	32955	30025
Турківський	59104	57035	55767	55065	51633	48813	45913
Яворівський	46734	44840	44368	44412	43458	39703	35578
м.Львів	1588	757	648	577	420	359	351
м.Борислав	1870	1231	1177	985	609	521	412
м.Дрогобич	1872	1102	1053	935	714	613	443
м.Моршин	...	59	59	44	56	49	47
м.Новий Розділ	...	403	391	346	424	363	231
м.Самбір	940	699	672	594	623	534	378
м.Стрий	468	210	203	163	154	132	100
м.Трускавець	-	48	44	41	21	17	18
м.Червоноград	940	726	697	615	308	264	193

**3.37. Питома вага виробництва молока (коров'ячого та козячого)
у господарствах населення до всіх категорій господарств**

	<i>(відсотків)</i>						
	2000	2003	2004	2005	2006	2007	2008
Всього по області	93,6	96,7	96,7	96,6	96,8	97,0	96,8
Бродівський	91,4	93,7	93,3	92,8	92,5	93,5	90,8
Буський	92,0	96,4	96,7	96,8	96,9	97,7	98,4
Городоцький	89,1	96,4	96,3	96,9	97,7	98,1	98,7
Дрогобицький	95,4	96,4	96,2	95,7	96,0	96,1	95,3
Жидачівський	95,5	96,9	97,2	97,0	97,1	97,2	97,5
Жовківський	95,4	97,9	97,7	98,2	98,1	97,5	97,3
Золочівський	93,2	96,1	96,1	96,7	97,3	97,7	97,1
Кам'янка-Бузький	87,9	95,2	96,3	96,6	97,5	98,7	98,6
Миколаївський	93,3	95,4	95,3	95,6	96,1	97,2	98,1
Мостиський	93,7	97,4	97,5	97,6	97,8	98,5	98,6
Перемишлянський	98,5	99,1	99,2	99,3	99,6	99,9	99,8
Пустомитівський	95,6	97,9	97,8	97,6	97,3	96,2	95,7
Радехівський	88,3	95,5	95,3	95,1	94,9	94,7	94,8
Самбірський	94,7	98,0	97,8	98,1	98,3	98,5	98,5
Сколівський	100,0	100,0	100,0	100,0	100,0	100,0	100,0
Сокальський	83,0	90,4	89,9	88,9	88,4	88,4	87,2
Старосамбірський	98,8	99,3	99,5	99,5	99,5	99,8	99,8
Стрийський	93,8	97,1	97,6	97,9	98,5	98,9	98,6
Турківський	100,0	100,0	100,0	100,0	100,0	100,0	100,0
Яворівський	94,3	97,0	97,4	97,5	97,7	98,0	97,9
м.Львів	84,9	84,9	86,2	91,0	92,5	94,5	94,6
м.Борислав	100,0	100,0	99,7	94,9	98,1	97,6	100,0
м.Дрогобич	...	100,0	100,0	100,0	100,0	100,0	99,6
м.Моршин	...	98,5	100,0	100,0	100,0	100,0	100,0
м.Новий Розділ	100,0	100,0	100,0	100,0	100,0	100,0	100,0
м.Самбір	99,6	100,0	100,0	100,0	100,0	100,0	100,0
м.Стрий	-	100,0	100,0	100,0	100,0	100,0	100,0
м.Трускавець	100,0	100,0	100,0	100,0	100,0	100,0	100,0
м.Червоноград	100,0	100,0	100,0	100,0	100,0	100,0	100,0

**3.38. Виробництво яєць від птиці усіх видів
у господарствах населення**

(тис.шт.)

	2000	2003	2004	2005	2006	2007	2008
Всього по області	410557	419194	419260	419928	420003	415946	419136
Бродівський	16084	16462	16735	16769	17235	17057	17161
Буський	16966	19123	19505	19816	20280	20607	20749
Городоцький	20586	21481	22088	22088	22138	21473	21176
Дрогобицький	17252	17520	17539	17255	17360	17235	17393
Жидачівський	26856	27275	26755	26654	26630	26064	25939
Жовківський	24736	25144	25647	25034	25209	25297	25783
Золочівський	19901	19937	19967	20385	20597	21710	22234
Кам'янка-Бузький	16537	16845	16171	17066	16763	16798	17102
Миколаївський	17989	18559	18981	18944	18481	18422	18666
Мостиський	23951	25017	25361	25285	25976	24734	24071
Перемишлянський	19794	20027	20216	20619	21244	22207	22544
Пустомитівський	24433	25658	25410	25309	25126	25438	26181
Радехівський	18612	18652	18658	19154	19704	19285	19672
Самбірський	25238	25530	25896	25845	26402	26437	26865
Сколівський	7905	8022	7821	7842	7803	8126	8090
Сокальський	31712	32045	32263	32229	32422	30951	31559
Старосамбірський	28031	28055	27252	27171	27210	26197	25652
Стрийський	15975	16341	15971	16066	15658	14739	14107
Турківський	9933	10036	9734	9703	9570	9391	9364
Яворівський	21258	21650	21900	21913	19385	18897	19730
м.Львів	1969	1609	1488	1320	1202	1203	1256
м.Борислав	1597	1310	1212	1076	668	676	706
м.Дрогобич	1282	1038	965	856	818	828	865
м.Моршин	...	93	92	77	106	109	114
м.Новий Розділ	...	163	151	133	207	211	221
м.Самбір	635	518	480	425	664	680	710
м.Стрий	573	466	431	387	390	399	417
м.Трускавець	96	82	75	67	67	69	72
м.Червоноград	656	536	496	440	688	706	737

**3.39. Питома вага виробництва яєць від птиці усіх видів
у господарствах населення до всіх категорій господарств**

	<i>(відсотків)</i>						
	2000	2003	2004	2005	2006	2007	2008
Всього по області	88,1	81,3	81,2	76,6	74,6	76,7	76,5
Бродівський	98,0	100,0	100,0	99,9	99,9	99,7	99,6
Буський	42,0	43,4	46,7	36,4	34,1	39,8	40,1
Городоцький	99,95	98,4	99,8	99,1	99,0	100,0	99,2
Дрогобицький	58,9	28,8	25,4	22,9	23,1	22,3	22,3
Жидачівський	99,96	98,0	100,0	100,0	100,0	100,0	100,0
Жовківський	87,6	60,6	70,1	63,3	68,1	85,7	77,2
Золочівський	99,9	100,0	100,0	100,0	100,0	100,0	100,0
Кам'янка-Бузький	69,8	62,9	57,0	53,5	59,2	62,8	67,6
Миколаївський	99,0	98,2	99,7	98,5	99,1	99,6	99,7
Мостиський	99,4	99,5	99,7	99,8	100,0	100,0	99,97
Перемишлянський	100,0	100,0	100,0	100,0	100,0	100,0	100,0
Пустомитівський	74,5	98,5	99,9	82,8	65,4	62,1	67,5
Радехівський	99,99	99,9	99,9	99,9	68,2	75,5	69,7
Самбірський	99,97	100,0	100,0	100,0	100,0	100,0	100,0
Сколівський	100,0	100,0	100,0	100,0	100,0	100,0	100,0
Сокальський	99,7	99,3	99,7	99,5	99,6	99,6	99,5
Старосамбірський	99,98	99,98	99,9	100,0	100,0	100,0	100,0
Стрийський	100,0	100,0	100,0	99,2	99,2	100,0	100,0
Турківський	100,0	100,0	100,0	100,0	100,0	100,0	100,0
Яворівський	100,0	99,99	99,9	100,0	100,0	100,0	100,0
м.Львів	99,1	99,8	98,9	99,6	100,0	100,0	99,8
м.Борислав	100,0	100,0	100,0	100,0	100,0	100,0	100,0
м.Дрогобич	99,9	99,6	98,6	99,4	99,6	99,6	100,0
м.Моршин	...	100,0	100,0	100,0	100,0	100,0	100,0
м.Новий Розділ	...	100,0	100,0	100,0	100,0	100,0	100,0
м.Самбір	100,0	100,0	100,0	100,0	100,0	100,0	100,0
м.Стрий	100,0	100,0	100,0	100,0	100,0	100,0	100,0
м.Трускавець	100,0	100,0	100,0	100,0	100,0	100,0	100,0
м.Червоноград	100,0	100,0	100,0	100,0	100,0	100,0	100,0

3.40. Виробництво вовни у господарствах населення

(ц)

	2000	2003	2004	2005	2006	2007	2008
Всього по області	204	200	153	129	119	110	101
Бродівський	13	12	10	8	9	7	8
Буський	4	5	10	3	4	3	3
Городоцький	2	3	4	1	1	1	1
Дрогобицький	2	3	3	2	2	2	2
Жидачівський	5	4	0	3	3	2	1
Жовківський	14	17	18	11	9	9	11
Золочівський	8	9	10	7	4	4	5
Кам'янка-Бузький	28	28	18	15	10	9	8
Миколаївський	3	2	0	2	2	2	3
Мостиський	2	4	0	2	2	5	2
Перемишлянський	11	10	10	7	8	8	6
Пустомитівський	4	6	10	5	4	7	4
Радехівський	23	26	18	25	26	18	20
Самбірський	2	2	0	2	2	2	2
Сколівський	6	5	0	1	1	4	2
Сокальський	21	19	10	8	9	8	8
Старосамбірський	12	14	10	11	9	9	6
Стрийський	1	1	0	1	1	-	1
Турківський	23	17	10	8	7	4	3
Яворівський	19	12	10	7	6	6	5
м.Львів	-	-	1	-	-	-	-
м.Борислав	-	-	-	-	-	-	-
м.Дрогобич	-	-	-	-	-	-	-
м.Моршин	-	-	-	-	-	-	-
м.Новий Розділ	-	-	-	-	-	-	-
м.Самбір	-	-	-	-	-	-	-
м.Стрий	-	-	-	-	-	-	-
м.Трускавець	-	-	-	-	-	-	-
м.Червоноград	1	1	1	-	-	-	-

3.41. Питома вага виробництва вовни у господарствах населення до всіх категорій господарств

(відсотків)

	2000	2003	2004	2005	2006	2007	2008
Всього по області	89,6	98,0	99,4	92,9	92,3	91,7	84,9
Бродівський	100,0	100,0	100,0	100,0	100,0	100,0	100,0
Буський	100,0	100,0	100,0	100,0	100,0	100,0	100,0
Городоцький	100,0	100,0	100,0	50,1	50,0	33,3	25,0
Дрогобицький	100,0	100,0	100,0	100,0	50,0	50,0	66,7
Жидачівський	100,0	100,0	0	100,0	100,0	100,0	100,0
Жовківський	100,0	100,0	100,0	100,0	100,0	100,0	100,0
Золочівський	88,9	100,0	100,0	100,0	100,0	100,0	100,0
Кам'янка-Бузький	100,0	100,0	100,0	100,0	100,0	100,0	100,0
Миколаївський	100,0	66,7	100,0	100,0	100,0	100,0	75,0
Мостиський	100,0	100,0	100,0	100,0	100,0	100,0	100,0
Перемишлянський	100,0	100,0	100,0	100,0	100,0	100,0	100,0
Пустомитівський	80,0	85,7	100,0	100,0	100,0	100,0	100,0
Радехівський	100,0	96,3	100,0	100,0	100,0	100,0	100,0
Самбірський	100,0	100,0	100,0	40,0	18,2	18,2	14,3
Сколівський	100,0	100,0	100,0	100,0	100,0	100,0	100,0
Сокальський	95,5	100,0	100,0	88,9	90,0	88,9	88,9
Старосамбірський	100,0	100,0	100,0	100,0	100,0	100,0	100,0
Стрийський	100,0	100,0	0	100,0	100,0	-	100,0
Турківський	100,0	100,0	100,0	100,0	100,0	100,0	100,0
Яворівський	95,0	92,3	100,0	100,0	100,0	100,0	100,0
м.Львів	-	-	33,3	-	-	-	-
м.Борислав	-	-	-	-	-	-	-
м.Дрогобич	-	-	-	-	-	-	-
м.Моршин	...	-	-	-	-	-	-
м.Новий Розділ	...	-	-	-	-	-	-
м.Самбір	-	-	-	-	-	-	-
м.Стрий	-	-	-	-	-	-	-
м.Трускавець	-	-	-	-	-	-	-
м.Червоноград	100,0	100,0	33,3	-	-	-	-

3.42. поголів'я великої рогатої худоби у господарствах населення

(на кінець року; голів)

	2000	2003	2004	2005	2006	2007	2008
Всього по області	462213	406740	351768	322079	313837	285587	271227
Бродівський	18120	15132	15185	16094	16428	14963	14861
Буський	14926	14357	11541	9857	8697	8436	7545
Городоцький	20886	20083	12543	11210	10651	9089	8472
Дрогобицький	22176	21355	19496	18672	18593	16625	15507
Жидачівський	27717	20900	17530	15761	15275	13067	11862
Жовківський	25072	21320	18405	18372	17378	15517	14834
Золочівський	19365	15080	14562	13885	13796	12988	12087
Кам'янка-Бузький	17679	13218	12341	11430	10515	9945	10103
Миколаївський	18721	16496	14115	11790	11880	10087	9543
Мостиський	18711	18458	14163	11965	11180	9922	9529
Перемишлянський	20833	20612	17949	16996	16638	15718	14556
Пустомитівський	21007	16955	13961	12568	11320	9523	8321
Радехівський	18960	15543	14745	14004	13955	13335	12278
Самбірський	28985	28110	23838	19665	19750	18475	16903
Сколівський	20887	19663	18312	16930	18730	17836	17280
Сокальський	34712	25037	22336	19214	17525	15442	14486
Старосамбірський	31650	28384	21596	20125	19798	16699	16503
Стрийський	17386	15312	13096	11542	10654	9678	9001
Турківський	38211	35944	34237	32504	31933	31165	31204
Яворівський	24148	22611	19938	18146	17859	15911	15243
м.Львів	271	255	221	144	140	127	121
м.Борислав	428	407	352	228	222	202	192
м.Дрогобич	566	521	451	232	226	206	196
м.Моршин	...	20	17	31	30	27	26
м.Новий Розділ	...	230	199	130	127	116	110
м.Самбір	408	358	310	334	323	294	279
м.Стрий	84	77	67	77	75	68	65
м.Трускавець	20	17	15	8	8	7	7
м.Червоноград	284	285	247	165	131	119	113

3.43. Питома вага поголів'я великої рогатої худоби у господарствах населення в загальній чисельності його в усіх категоріях господарств

(відсотків)

	2000	2003	2004	2005	2006	2007	2008
	у відсотках						
Всього по області	81,7	89,0	89,1	88,8	88,8	90,0	90,5
Бродівський	70,8	76,9	77,8	78,9	77,0	76,9	78,8
Буський	73,5	87,1	85,8	85,2	83,4	89,1	90,8
Городоцький	78,4	91,8	89,8	91,1	90,4	93,2	90,7
Дрогобицький	84,5	89,0	88,1	87,6	87,9	88,3	88,2
Жидачівський	85,8	88,8	88,9	89,1	89,5	88,3	90,4
Жовківський	85,3	85,7	84,4	83,4	82,6	81,2	80,1
Золочівський	75,7	84,7	87,0	89,1	89,8	90,2	91,8
Кам'янка-Бузький	62,1	80,9	83,5	86,4	88,6	93,9	94,8
Миколаївський	79,5	83,2	83,1	83,3	85,1	90,1	94,9
Мостиський	85,0	92,3	92,0	91,3	91,8	95,7	96,1
Перемишлянський	94,4	97,0	97,3	98,1	99,0	98,2	98,8
Пустомитівський	87,6	92,6	92,2	91,4	90,1	88,9	86,9
Радехівський	69,6	82,6	83,9	84,2	84,9	86,1	86,8
Самбірський	84,7	91,6	91,7	90,5	91,2	92,0	90,1
Сколівський	99,9	99,95	100,0	100,0	100,0	100,0	100,0
Сокальський	62,6	69,8	69,9	66,2	63,0	65,1	66,6
Старосамбірський	97,4	98,3	98,6	98,5	99,0	99,1	99,0
Стрийський	83,5	90,3	93,5	92,0	94,0	96,1	95,9
Турківський	99,9	100,0	100,0	100,0	100,0	100,0	100,0
Яворівський	88,3	95,4	95,6	95,4	96,8	97,4	97,6
м.Львів	27,7	52,8	48,0	67,9	83,8	84,7	89,0
м.Борислав	100,0	100,0	100,0	100,0	100,0	100,0	100,0
м.Дрогобич	97,8	98,9	99,3	97,1	96,2	98,1	98,5
м.Моршин	...	100,0	100,0	100,0	100,0	100,0	100,0
м.Новий Розділ	...	100,0	100,0	100,0	100,0	100,0	100,0
м.Самбір	100,0	100,0	100,0	100,0	100,0	100,0	100,0
м.Стрий	94,4	100,0	100,0	100,0	100,0	100,0	100,0
м.Трускавець	80,0	100,0	100,0	100,0	100,0	100,0	100,0
м.Червоноград	100,0	100,0	100,0	100,0	100,0	100,0	100,0

3.44. поголів'я корів у господарствах населення

(на кінець року; голів)

	2000	2003	2004	2005	2006	2007	2008
Всього по області	300829	271847	246197	221112	201392	180514	166965
Бродівський	12872	11624	11429	10812	10290	9745	9034
Буський	10204	9620	8383	7146	6128	5364	4934
Городоцький	13070	11033	9109	8396	7532	6465	5838
Дрогобицький	17425	15930	14404	13040	11801	10649	9877
Жидачівський	17696	15139	13317	11768	10566	9249	8258
Жовківський	18732	16663	15109	14089	12671	11516	10704
Золочівський	12075	10856	10000	9159	8331	7472	6687
Кам'янка-Бузький	11833	10116	9378	8231	7399	6557	6482
Миколаївський	10985	10682	9838	8342	7692	6678	6113
Мостиський	12073	11570	9903	8674	7537	6600	6123
Перемишлянський	12517	11647	10450	9585	9032	8225	7432
Пустомитівський	14732	12443	10628	9042	7868	6752	5852
Радехівський	11615	10204	9883	9329	8756	8096	7528
Самбірський	17086	17172	15475	13629	12129	11044	10345
Сколівський	12971	12265	11247	10148	9967	9050	8387
Сокальський	21895	17596	15971	14387	13063	11648	10770
Старосамбірський	19704	17207	15093	13659	12395	10833	9963
Стрийський	12693	11089	9546	8112	6962	6170	5642
Турківський	22140	21298	20496	19216	18134	16839	16141
Яворівський	16965	16057	15084	13397	12274	10786	10137
м.Львів	223	215	195	120	109	98	91
м.Борислав	403	390	333	174	158	142	131
м.Дрогобич	366	349	316	204	186	167	154
м.Моршин	...	19	15	16	15	13	12
м.Новий Розділ	...	129	117	121	110	99	92
м.Самбір	245	222	201	178	162	145	134
м.Стрий	69	67	55	44	40	36	33
м.Трускавець	17	15	14	6	5	4	4
м.Червоноград	223	230	208	88	80	72	67

3.45. Питома вага поголів'я корів у господарствах населення в загальній чисельності його в усіх категоріях господарств

	<i>(відсотків)</i>						
	2000	2003	2004	2005	2006	2007	2008
Всього по області	89,3	94,2	94,3	93,9	93,6	94,0	94,0
Бродівський	86,6	90,1	90,2	89,6	87,7	87,0	87,6
Буський	84,7	93,9	93,1	92,6	93,5	94,1	95,5
Городоцький	82,9	93,3	94,1	95,6	95,2	97,3	96,6
Дрогобицький	91,5	93,9	93,2	92,3	91,8	91,2	91,6
Жидачівський	92,6	94,9	95,0	94,6	93,6	93,3	94,7
Жовківський	90,1	92,4	92,2	91,5	90,5	88,6	88,7
Золочівський	87,4	94,3	94,7	94,7	95,2	95,1	94,2
Кам'янка-Бузький	77,4	91,4	92,2	91,8	93,0	96,2	96,1
Миколаївський	87,4	91,0	91,1	90,3	89,9	93,8	95,8
Мостиський	89,5	94,8	94,9	94,6	94,3	96,8	97,4
Перемишлянський	96,5	98,0	98,2	98,7	99,4	99,6	99,5
Пустомитівський	91,8	95,8	95,7	95,5	94,3	93,3	91,6
Радехівський	82,2	92,2	92,2	91,1	90,9	90,7	90,8
Самбірський	91,4	95,5	95,3	94,2	93,5	94,7	93,2
Сколівський	100,0	99,99	100,0	100,0	100,0	100,0	100,0
Сокальський	76,6	83,7	84,0	82,2	80,7	81,5	80,9
Старосамбірський	97,7	98,6	99,0	98,8	99,3	99,5	99,4
Стрийський	89,4	94,2	95,6	96,2	96,4	97,0	96,2
Турківський	100,0	100,0	100,0	100,0	100,0	100,0	100,0
Яворівський	91,2	96,7	97,1	96,8	97,5	97,4	97,7
м.Львів	63,5	75,4	72,8	81,1	89,3	89,1	90,1
м.Борислав	100,0	100,0	100,0	100,0	100,0	100,0	100,0
м.Дрогобич	100,0	100,0	99,0	99,0	98,4	98,2	98,7
м.Моршин	...	100,0	100,0	100,0	100,0	100,0	100,0
м.Новий Розділ	...	100,0	100,0	100,0	100,0	100,0	100,0
м.Самбір	100,0	100,0	100,0	100,0	100,0	100,0	100,0
м.Стрий	97,2	100,0	100,0	100,0	100,0	100,0	100,0
м.Трускавець	89,5	100,0	100,0	100,0	100,0	100,0	100,0
м.Червоноград	100,0	100,0	100,0	100,0	100,0	100,0	100,0

3.46. Поголів'я великої рогатої худоби у господарствах населення сільської місцевості з розрахунку на 100 господарств

(на кінець року; голів)

	2000	2003	2004	2005	2006	2007	2008
Всього по області	126	112	97	92	97	83	78
Бродівський	138	121	122	133	138	124	124
Буський	114	111	89	78	72	70	63
Городоцький	126	123	78	72	69	58	54
Дрогобицький	92	89	81	80	81	71	66
Жидачівський	140	110	91	78	89	75	68
Жовківський	109	92	79	88	84	74	71
Золочівський	119	95	93	91	92	87	83
Кам'янка-Бузький	139	105	99	95	88	83	86
Миколаївський	125	112	95	78	86	73	69
Мостиський	108	107	83	83	79	70	67
Перемишлянський	151	149	131	136	136	128	119
Пустомитівський	60	48	39	36	32	25	21
Радехівський	143	117	112	111	113	107	99
Самбірський	136	133	113	96	97	87	80
Сколівський	155	148	141	136	153	144	141
Сокальський	174	128	115	100	92	81	76
Старосамбірський	148	136	105	105	103	87	86
Стрийський	93	84	72	64	59	53	50
Турківський	252	238	226	223	224	209	209
Яворівський	114	106	93	85	91	80	77

3.47. поголів'я корів у господарствах населення сільської місцевості з розрахунку на 100 господарств

(на кінець року; голів)

	2000	2003	2004	2005	2006	2007	2008
Всього по області	82	75	68	63	59	53	49
Бродівський	98	93	92	89	86	82	76
Буський	78	74	65	56	51	44	41
Городоцький	78	67	56	54	48	41	37
Дрогобицький	73	67	61	56	51	46	43
Жидачівський	88	78	68	58	61	53	48
Жовківський	81	72	65	68	62	56	52
Золочівський	74	69	64	60	55	50	46
Кам'янка-Бузький	93	80	75	68	62	55	55
Миколаївський	73	72	66	55	56	48	44
Мостиський	70	67	58	60	53	46	43
Перемишлянський	90	84	76	76	74	67	61
Пустомитівський	42	35	30	26	22	19	16
Радехівський	88	77	75	74	70	65	61
Самбірський	80	81	73	66	60	54	51
Сколівський	95	92	86	81	81	73	68
Сокальський	108	89	81	74	68	61	56
Старосамбірський	93	83	74	71	65	57	52
Стрийський	68	60	52	45	39	34	31
Турківський	146	141	135	131	127	114	109
Яворівський	79	74	70	63	62	55	52

3.48. поголів'я свиней у господарствах населення

(на кінець року; голів)

	2000	2003	2004	2005	2006	2007	2008
Всього по області	241049	234465	206797	196637	210724	202259	188634
Бродівський	13577	11741	11464	14503	16013	14886	13353
Буський	13218	13495	11244	10624	9638	9625	9128
Городоцький	8347	8691	5926	7074	9028	8735	9048
Дрогобицький	6831	6662	5137	4586	5424	4985	5116
Жидачівський	10640	8799	7455	6580	7603	5683	5554
Жовківський	16892	17638	14714	15657	16896	16656	15070
Золочівський	9822	9467	8990	8955	11376	12374	10305
Кам'янка-Бузький	13801	13976	13410	12915	13078	12134	11661
Миколаївський	7665	6735	5585	5046	5427	4329	3313
Мостиський	6460	7888	6614	4850	5242	5660	5688
Перемишлянський	9224	9833	9350	9390	10089	10709	10347
Пустомитівський	10802	10114	8674	8621	8604	8140	6972
Радехівський	19229	19156	17515	18388	21274	20945	19131
Самбірський	8509	9372	7394	5967	5947	6608	6119
Сколівський	4931	4619	3883	3211	3900	3304	3120
Сокальський	34697	32074	32084	28007	27332	26006	23860
Старосамбірський	10998	10293	6620	6421	7242	7307	8810
Стрийський	7206	6588	5028	3794	3404	3365	2906
Турківський	13571	12398	11674	9995	8847	7889	8135
Яворівський	11371	11361	10892	10668	12881	11497	9672
м.Львів	616	611	539	308	329	316	294
м.Борислав	379	458	404	116	124	119	111
м.Дрогобич	1081	1158	1021	85	91	88	82
м.Моршин	...	9	8	32	34	33	31
м.Новий Розділ	...	116	102	105	112	108	101
м.Самбір	325	314	277	336	359	345	322
м.Стрий	277	269	237	92	98	94	88
м.Трускавець	31	44	39	3	3	3	3
м.Червоноград	549	586	517	308	329	316	294

3.49. Питома вага поголів'я свиней у господарствах населення в загальній чисельності його в усіх категоріях господарств

(відсотків)

	2000	2003	2004	2005	2006	2007	2008
Всього по області	92,4	89,1	88,4	85,4	82,7	79,8	72,9
Бродівський	90,2	83,6	87,1	89,9	89,1	92,7	95,0
Буський	90,2	87,0	86,3	83,8	71,2	60,0	46,0
Городоцький	96,3	92,8	88,1	88,2	88,5	90,0	93,3
Дрогобицький	95,2	95,4	96,4	95,3	90,1	92,6	91,3
Жидачівський	94,6	90,9	86,6	75,1	69,6	67,1	64,7
Жовківський	92,8	93,3	85,6	80,3	54,4	66,0	64,6
Золочівський	93,8	93,0	93,9	89,2	91,4	74,1	69,2
Кам'янка-Бузький	90,8	93,3	95,2	95,0	92,1	85,8	83,8
Миколаївський	98,0	95,7	97,1	94,2	85,9	78,6	68,8
Мостиський	92,7	85,9	84,1	75,6	83,4	88,9	87,6
Перемишлянський	96,9	96,7	98,3	98,4	97,1	94,8	88,1
Пустомитівський	95,9	77,6	74,4	75,0	60,4	57,6	59,9
Радехівський	93,5	95,6	95,8	97,3	96,5	95,8	90,7
Самбірський	92,0	88,6	89,0	79,7	68,4	73,6	76,9
Сколівський	98,3	98,6	98,7	99,8	100,0	100,0	100,0
Сокальський	84,3	80,8	84,5	76,1	68,6	74,6	74,9
Старосамбірський	98,8	96,4	95,4	88,9	89,9	91,8	91,5
Стрийський	87,7	67,6	51,3	48,3	67,6	55,1	13,9
Турківський	100,0	100,0	100,0	100,0	100,0	100,0	100,0
Яворівський	98,4	95,6	99,0	98,4	97,3	97,7	97,6
м.Львів	40,7	49,4	59,1	67,0	89,2	80,0	84,0
м.Борислав	100,0	100,0	100,0	100,0	100,0	100,0	100,0
м.Дрогобич	99,4	92,6	94,6	63,9	56,5	74,0	48,2
м.Моршин	...	100,0	100,0	100,0	100,0	100,0	100,0
м.Новий Розділ	...	100,0	100,0	100,0	100,0	100,0	100,0
м.Самбір	100,0	100,0	100,0	100,0	100,0	100,0	100,0
м.Стрий	100,0	100,0	100,0	100,0	100,0	100,0	100,0
м.Трускавець	88,6	100,0	100,0	100,0	100,0	100,0	100,0
м.Червоноград	100,0	100,0	100,0	100,0	100,0	100,0	100,0

3.50. Поголів'я свиней у господарствах населення сільської місцевості з розрахунку на 100 господарств

(на кінець року; голів)

	2000	2003	2004	2005	2006	2007	2008
Всього по області	63	61	54	55	60	53	49
Бродівський	100	90	88	118	132	117	104
Буський	94	96	80	83	80	62	58
Городоцький	50	53	37	46	59	32	26
Дрогобицький	28	28	21	20	24	18	16
Жидачівський	53	45	38	30	41	29	27
Жовківський	73	75	63	73	75	77	68
Золочівський	52	51	49	58	80	68	60
Кам'янка-Бузький	105	107	104	104	106	91	95
Миколаївський	51	45	37	33	39	23	20
Мостиський	35	43	36	33	37	38	38
Перемишлянський	66	70	67	73	80	85	81
Пустомитівський	29	27	23	24	24	21	18
Радехівський	131	130	120	132	152	133	119
Самбірський	38	42	33	29	30	31	29
Сколівський	37	34	29	26	32	27	26
Сокальський	168	158	159	138	135	124	115
Старосамбірський	49	47	31	31	35	34	41
Стрийський	38	35	27	21	19	18	16
Турківський	89	82	76	70	64	57	58
Яворівський	52	52	50	51	66	56	47

3.51. поголів'я овець та кіз у господарствах населення

(на кінець року; голів)

	2000	2003	2004	2005	2006	2007	2008
Всього по області	32814	28401	25754	22514	20782	19697	19496
Бродівський	1295	962	832	939	816	801	734
Буський	1100	1069	856	846	639	616	543
Городоцький	1460	1521	926	907	895	753	785
Дрогобицький	1554	1375	1338	1271	1132	1160	1112
Жидачівський	1159	938	991	1004	963	971	889
Жовківський	1701	1309	1192	1065	1066	1159	933
Золочівський	1383	1253	1307	1011	889	954	882
Кам'янка-Бузький	1619	1200	1138	805	762	804	844
Миколаївський	1322	1119	922	681	614	568	527
Мостиський	893	967	794	821	840	782	903
Перемишлянський	1363	1362	1272	1405	1412	1335	1399
Пустомитівський	2432	2094	1948	1722	1713	1602	1657
Радехівський	1543	1203	1533	1500	1459	1198	1111
Самбірський	848	826	791	678	670	667	661
Сколівський	1087	775	622	577	658	608	610
Сокальський	1493	1070	1047	881	806	816	719
Старосамбірський	2486	1807	1566	1413	1381	1207	1393
Стрийський	1875	1668	1591	1383	929	841	866
Турківський	1385	1155	858	803	612	534	647
Яворівський	1792	1770	1529	1205	1066	927	892
м.Львів	832	778	710	519	474	452	450
м.Борислав	667	638	583	327	299	285	284
м.Дрогобич	856	814	743	245	224	214	213
м.Моршин	...	49	45	58	53	51	51
м.Новий Розділ	...	42	38	33	30	29	29
м.Самбір	157	144	132	189	173	165	164
м.Стрий	126	115	105	71	65	62	62
м.Трускавець	76	81	74	25	23	22	22
м.Червоноград	310	297	271	130	119	114	114

3.52. поголів'я овець у господарствах населення

(на кінець року; голів)

	2000	2003	2004	2005	2006	2007	2008
	на кінець року, голів						
Всього по області	7658	5325	4619	4391	4179	3867	3746
Бродівський	629	347	290	349	265	317	292
Буський	182	172	106	102	101	122	90
Городоцький	105	120	41	48	44	24	24
Дрогобицький	91	90	83	68	61	78	57
Жидачівський	201	81	104	105	69	53	53
Жовківський	799	498	376	318	348	410	304
Золочівський	241	195	246	153	139	177	145
Кам'янка-Бузький	929	625	531	364	344	325	333
Миколаївський	130	77	74	97	84	107	103
Мостиський	84	87	63	100	181	87	137
Перемишлянський	331	299	238	267	288	232	283
Пустомитівський	233	168	191	150	242	170	269
Радехівський	1089	695	908	998	754	766	696
Самбірський	90	77	65	65	56	43	47
Сколівський	246	106	50	48	136	39	40
Сокальський	655	363	289	326	311	312	238
Старосамбірський	635	505	397	327	380	249	299
Стрийський	20	21	19	15	8	22	29
Турківський	574	411	270	246	139	121	109
Яворівський	373	372	265	237	221	205	190
м.Львів	6	4	3	3	3	3	3
м.Борислав	-	-	-	-	-	-	-
м.Дрогобич	5	4	3	-	-	-	-
м.Моршин	...	-	-	-	-	-	-
м.Новий Розділ	...	1	1	-	-	-	-
м.Самбір	-	-	-	-	-	-	-
м.Стрий	-	-	-	3	3	3	3
м.Трускавець	-	-	-	-	-	-	-
м.Червоноград	10	7	6	2	2	2	2

3.53. Питома вага поголів'я овець у господарствах населення в загальній чисельності їх в усіх категоріях господарств

	<i>(відсотків)</i>						
	2000	2003	2004	2005	2006	2007	2008
Всього по області	92,7	88,3	85,1	84,6	83,7	77,5	73,1
Бродівський	95,2	95,6	92,4	92,3	88,0	97,0	99,3
Буський	85,5	91,0	86,9	100,0	100,0	100,0	100,0
Городоцький	100,0	66,3	41,8	41,4	28,0	16,1	15,4
Дрогобицький	94,8	98,9	98,8	98,6	51,3	63,4	57,6
Жидачівський	98,5	95,3	96,3	96,3	94,5	52,0	100,0
Жовківський	97,9	100,0	100,0	100,0	100,0	100,0	100,0
Золочівський	79,8	73,3	70,5	54,8	45,1	39,4	31,3
Кам'янка-Бузький	99,9	99,8	99,8	99,7	99,7	99,7	99,7
Миколаївський	91,6	51,7	43,3	54,2	48,0	51,0	51,5
Мостиський	80,0	96,7	100,0	100,0	100,0	94,6	95,8
Перемишлянський	100,0	100,0	91,2	89,9	84,5	77,3	76,1
Пустомитівський	82,3	68,6	63,2	63,6	93,1	88,6	53,7
Радехівський	94,1	90,6	92,4	93,7	97,4	98,0	97,8
Самбірський	84,9	55,5	38,9	35,7	23,0	12,8	12,7
Сколівський	99,6	99,1	98,0	98,0	99,3	97,5	100,0
Сокальський	88,8	88,5	90,9	90,6	89,6	87,6	87,2
Старосамбірський	98,5	100,0	100,0	100,0	100,0	100,0	87,9
Стрийський	80,0	100,0	100,0	100,0	100,0	26,8	46,0
Турківський	100,0	100,0	100,0	100,0	100,0	100,0	100,0
Яворівський	81,5	84,0	78,4	76,9	91,7	96,7	97,4
м.Львів	13,6	4,9	5,9	10,7	50,0	50,0	37,5
м.Борислав	-	-	-	-	-	-	-
м.Дрогобич	71,4	8,0	6,3	-	-	-	-
м.Моршин	...	-	-	-	-	-	-
м.Новий Розділ	...	100,0	100,0	-	-	-	-
м.Самбір	-	-	-	-	-	-	-
м.Стрий	-	-	-	100,0	100,0	100,0	100,0
м.Трускавець	-	-	-	-	-	-	-
м.Червоноград	100,0	100,0	100,0	100,0	100,0	100,0	100,0

3.54. Поголів'я кіз у господарствах населення

(на кінець року; голів)

	2000	2003	2004	2005	2006	2007	2008
Всього по області	25156	23076	21135	18123	16603	15830	15750
Бродівський	666	615	542	590	551	484	442
Буський	918	897	750	744	538	494	453
Городоцький	1355	1401	885	859	851	729	761
Дрогобицький	1463	1285	1255	1203	1071	1082	1055
Жидачівський	958	857	887	899	894	918	836
Жовківський	902	811	816	747	718	749	629
Золочівський	1142	1058	1061	858	750	777	737
Кам'янка-Бузький	690	575	607	441	418	479	511
Миколаївський	1192	1042	848	584	530	461	424
Мостиський	809	880	731	721	659	695	766
Перемишлянський	1032	1063	1034	1138	1124	1103	1116
Пустомитівський	2199	1926	1757	1572	1471	1432	1388
Радехівський	454	508	625	502	705	432	415
Самбірський	758	749	726	613	614	624	614
Сколівський	841	669	572	529	522	569	570
Сокальський	838	707	758	555	495	504	481
Старосамбірський	1851	1302	1169	1086	1001	958	1094
Стрийський	1855	1647	1572	1368	921	819	837
Турківський	811	744	588	557	473	413	538
Яворівський	1419	1398	1264	968	845	722	702
м.Львів	826	774	707	516	471	449	447
м.Борислав	667	638	583	327	299	285	284
м.Дрогобич	851	810	740	245	224	214	213
м.Моршин	...	49	45	58	53	51	51
м.Новий Розділ	...	41	37	33	30	29	29
м.Самбір	157	144	132	189	173	165	164
м.Стрий	126	115	105	68	62	59	59
м.Трускавець	76	81	74	25	23	22	22
м.Червоноград	300	290	265	128	117	112	112

3.55. Питома вага поголів'я кіз у господарствах населення в загальній чисельності їх в усіх категоріях господарств

(відсотків)

	2000	2003	2004	2005	2006	2007	2008
Всього по області	99,7	99,2	99,2	99,1	99,2	99,0	99,4
Бродівський	100,0	100,0	100,0	100,0	100,0	100,0	100,0
Буський	100,0	100,0	100,0	100,0	100,0	100,0	100,0
Городоцький	100,0	100,0	100,0	100,0	100,0	100,0	100,0
Дрогобицький	99,9	100,0	100,0	100,0	100,0	100,0	100,0
Жидачівський	99,9	100,0	91,3	100,0	100,0	100,0	100,0
Жовківський	100,0	100,0	100,0	89,9	91,1	88,3	87,2
Золочівський	99,1	98,7	98,2	98,2	99,6	99,6	100,0
Кам'янка-Бузький	100,0	100,0	100,0	100,0	100,0	100,0	100,0
Миколаївський	100,0	100,0	100,0	100,0	100,0	100,0	100,0
Мостиський	99,4	99,4	100,0	100,0	100,0	100,0	100,0
Перемишлянський	100,0	100,0	100,0	100,0	100,0	100,0	100,0
Пустомитівський	100,0	100,0	100,0	100,0	100,0	100,0	99,6
Радехівський	100,0	99,7	100,0	100,0	100,0	99,3	99,2
Самбірський	99,7	100,0	100,0	100,0	100,0	100,0	100,0
Сколівський	100,0	100,0	100,0	100,0	100,0	100,0	100,0
Сокальський	100,0	99,2	99,2	100,0	100,0	100,0	100,0
Старосамбірський	100,0	100,0	100,0	100,0	100,0	100,0	100,0
Стрийський	100,0	100,0	100,0	100,0	100,0	100,0	100,0
Турківський	100,0	100,0	100,0	100,0	100,0	100,0	100,0
Яворівський	99,3	100,0	100,0	100,0	100,0	100,0	100,0
м.Львів	99,9	99,9	100,0	100,0	100,0	100,0	100,0
м.Борислав	100,0	100,0	100,0	100,0	100,0	100,0	100,0
м.Дрогобич	95,2	95,2	92,3	79,6	78,1	79,3	99,1
м.Моршин	100,0	100,0	100,0	100,0	100,0
м.Новий Розділ	100,0	100,0	100,0	100,0	100,0
м.Самбір	100,0	100,0	100,0	100,0	100,0	100,0	100,0
м.Стрий	100,0	100,0	100,0	100,0	100,0	100,0	100,0
м.Трускавець	100,0	100,0	100,0	100,0	100,0	100,0	100,0
м.Червоноград	100,0	100,0	100,0	100,0	100,0	100,0	100,0

3.56. Поголів'я козоматок у господарствах населення

(на кінець року; голів)

	2000	2003	2004	2005	2006	2007	2008
Всього по області	19386	17290	15893	14220	12650	12418	12356
Бродівський	506	462	403	485	445	386	357
Буський	737	693	611	603	449	435	387
Городоцький	1019	951	698	695	717	646	654
Дрогобицький	1285	1041	1085	1043	908	945	900
Жидачівський	645	605	644	726	714	741	580
Жовківський	564	520	535	511	510	387	412
Золочівський	975	834	852	695	608	640	625
Кам'янка-Бузький	414	350	368	317	255	321	325
Миколаївський	916	852	617	512	468	389	364
Мостиський	720	713	602	557	483	557	541
Перемишлянський	778	774	752	860	829	856	879
Пустомитівський	1662	1415	1224	1217	1112	1157	1106
Радехівський	357	323	389	352	251	264	245
Самбірський	576	566	543	450	449	440	435
Сколівський	609	544	436	451	445	455	495
Сокальський	563	445	471	350	332	296	293
Старосамбірський	1563	1067	972	908	850	858	984
Стрийський	1452	1292	1191	1059	737	693	686
Турківський	605	564	448	422	346	286	428
Яворівський	991	1004	965	623	515	462	461
м.Львів	617	560	514	409	363	356	354
м.Борислав	573	531	487	299	265	260	259
м.Дрогобич	773	713	654	223	198	194	193
м.Моршин	...	11	10	58	51	50	50
м.Новий Розділ	...	14	13	30	27	27	27
м.Самбір	144	128	117	173	153	150	149
м.Стрий	109	97	89	64	57	56	56
м.Трускавець	61	61	56	25	22	22	22
м.Червоноград	172	160	147	103	91	89	89

3.57. Поголів'я коней у господарствах населення

(на кінець року; голів)

	2000	2003	2004	2005	2006	2007	2008
Всього по області	54121	61622	59701	57534	56403	54367	52801
Бродівський	2802	3145	3255	3178	3192	3127	3184
Буський	2027	2227	2151	2108	1962	1946	1837
Городоцький	2295	2572	2646	2537	2468	2366	2289
Дрогобицький	2467	2549	2410	2395	2290	2268	2205
Жидачівський	2442	3046	2853	2697	2537	2470	2436
Жовківський	3768	4816	4947	4687	4650	4549	4417
Золочівський	2172	2417	2411	2310	2275	2188	2030
Кам'янка-Бузький	2223	2561	2527	2368	2287	2226	2220
Миколаївський	1607	1805	1800	1653	1657	1574	1491
Мостиський	2508	3010	2873	2900	2769	2748	2731
Перемишлянський	3072	3102	2968	2951	2981	2926	2881
Пустомитівський	2640	2785	2666	2585	2502	2339	2281
Радехівський	2938	4475	3824	3705	3662	3543	3362
Самбірський	3456	4020	3814	3628	3484	3562	3408
Сколівський	1786	1730	1628	1651	1659	1574	1572
Сокальський	3036	3998	4095	4048	4050	3838	3721
Старосамбірський	3282	3086	2913	2770	2646	2542	2510
Стрийський	1618	1732	1654	1500	1437	1394	1318
Турківський	4121	4285	4121	3990	4044	3660	3606
Яворівський	3664	4025	3916	3722	3703	3385	3164
м.Львів	35	40	39	26	25	24	23
м.Борислав	29	33	32	27	26	25	24
м.Дрогобич	79	90	87	46	45	43	42
м.Моршин	...	4	4	-	-	-	-
м.Новий Розділ	...	7	7	4	4	4	4
м.Самбір	22	25	24	21	21	20	19
м.Стрий	11	13	13	15	15	14	14
м.Трускавець	2	2	2	2	2	2	2
м.Червоноград	19	22	21	10	10	10	10

3.58. Питома вага поголів'я коней у господарствах населення в загальній чисельності їх в усіх категоріях господарств

(відсотків)

	2000	2003	2004	2005	2006	2007	2008
Всього по області	81,4	91,1	92,7	93,8	94,6	96,1	97,2
Бродівський	75,7	88,3	90,3	91,4	92,4	94,0	95,8
Буський	80,4	89,6	90,0	92,1	92,4	92,5	95,2
Городоцький	76,8	91,8	95,3	95,9	96,6	97,6	97,7
Дрогобицький	86,6	91,0	91,9	93,2	93,4	94,3	96,2
Жидачівський	76,0	90,3	93,8	94,1	94,8	96,1	97,2
Жовківський	83,6	93,9	96,8	97,6	96,1	96,9	98,7
Золочівський	77,7	90,1	92,5	93,6	94,6	96,1	96,6
Кам'янка-Бузький	76,5	86,6	88,1	91,6	94,3	96,7	98,5
Миколаївський	78,7	87,6	89,0	90,1	91,9	96,3	97,3
Мостиський	81,1	92,4	93,8	95,4	96,3	98,1	98,6
Перемишлянський	89,1	95,2	95,8	96,4	97,3	98,0	98,5
Пустомитівський	87,7	95,4	96,9	97,0	97,5	97,0	97,1
Радехівський	74,9	92,4	93,1	94,0	95,1	95,8	96,4
Самбірський	76,2	87,9	90,3	91,2	93,0	95,9	97,1
Сколівський	91,5	94,2	94,2	95,1	96,0	96,9	98,0
Сокальський	65,1	81,5	84,4	86,8	87,8	92,0	93,6
Старосамбірський	88,2	93,7	94,7	95,1	96,4	97,1	97,7
Стрийський	84,8	91,8	93,4	96,0	97,2	98,0	98,8
Турківський	97,8	98,3	98,2	98,4	99,1	99,2	99,2
Яворівський	88,0	94,5	94,9	95,1	95,4	96,5	98,0
м.Львів	17,9	23,5	22,7	28,0	30,5	32,0	34,8
м.Борислав	100,0	100,0	100,0	100,0	100,0	100,0	100,0
м.Дрогобич	87,8	92,8	95,6	85,2	88,2	91,5	95,5
м.Моршин	...	100,0	100,0	-	-	-	-
м.Новий Розділ	...	100,0	100,0	100,0	100,0	100,0	100,0
м.Самбір	64,7	67,6	75,0	72,4	72,4	95,2	95,0
м.Стрий	78,6	92,9	92,9	93,8	93,8	93,3	100,0
м.Трускавець	66,7	10,0	9,1	10,0	11,1	11,8	12,5
м.Червоноград	86,4	100,0	100,0	100,0	100,0	100,0	100,0

3.59. Число селянських господарств населення сільської місцевості, які не мають продуктивної худоби на 1 січня 2009 року

	Число наявних господарств населення	З них не мають			
		усіх видів продуктивної худоби	до числа наявних господарств	великої рогатої худоби	до числа наявних господарств
	тисяч	відсотків	тисяч	відсотків	
Всього по області	321,6	100,9	31,4	184,8	57,5
Бродівський	11,4	2,0	17,5	4,5	39,5
Буський	11,2	4,1	36,6	6,9	61,6
Городоцький	14,4	4,6	31,9	9,1	63,2
Дрогобицький	21,9	7,5	34,2	12,3	56,2
Жидачівський	15,5	4,6	29,7	8,7	56,1
Жовківський	19,9	5,1	25,6	10,2	51,3
Золочівський	13,9	3,8	27,3	8,0	57,6
Кам'янка-Бузький	11,2	2,9	25,9	5,8	51,8
Миколаївський	13,6	4,0	29,4	7,4	54,4
Мостиський	13,5	2,8	20,7	7,4	54,8
Перемишлянський	11,8	2,8	23,7	5,6	47,5
Пустомитівський	34,5	21,0	60,9	29,3	84,9
Радехівський	11,6	3,2	27,6	5,6	48,3
Самбірський	19,6	6,1	31,1	10,8	55,1
Сколівський	11,4	3,8	33,3	4,3	37,7
Сокальський	18,1	3,8	21,0	8,8	48,6
Старосамбірський	18,2	3,0	16,5	9,4	51,6
Стрийський	17,6	7,1	40,3	11,8	67,0
Турківський	13,6	3,2	23,5	3,3	24,3
Яворівський	18,6	5,5	29,6	8,8	47,3

Продовження табл.3.59

	З них не мають			
	корів	до числа наявних господарств	свиней	до числа наявних господарств
	тисяч	відсотків	тисяч	відсотків
Всього по області	176,8	55,0	217,7	67,7
Бродівський	4,6	40,4	4,6	40,4
Буський	6,8	60,7	7,1	63,4
Городоцький	9,3	64,6	11,2	77,8
Дрогобицький	13,4	61,2	18,7	85,4
Жидачівський	8,5	54,8	12,1	78,1
Жовківський	10,8	54,3	11,0	55,3
Золочівський	8,3	59,7	9,6	69,1
Кам'янка-Бузький	6,0	53,6	5,9	52,7
Миколаївський	8,1	59,6	11,4	83,8
Мостиський	8,0	59,3	9,4	69,6
Перемишлянський	5,5	46,6	5,7	48,3
Пустомитівський	29,6	85,8	29,5	85,5
Радехівський	5,9	50,9	5,0	43,1
Самбірський	11,1	56,6	14,6	74,5
Сколівський	4,4	38,6	8,4	73,7
Сокальський	9,1	50,3	7,3	40,3
Старосамбірський	9,6	52,7	11,9	65,4
Стрийський	12,4	70,5	15,3	86,9
Турківський	3,3	24,3	7,4	54,4
Яворівський	9,0	48,4	11,7	62,9

3.60. Питома вага господарств населення сільської місцевості, які не мають усіх видів продуктивної худоби

(на кінець року; відсотків до числа всіх наявних господарств)

	2000	2003	2004	2005	2006	2007	2008
Всього по області	18,9	23,0	24,1	26,2	27,2	29,4	31,4
Бродівський	11,9	15,8	16,5	14,6	13,9	14,9	17,5
Буський	17,5	25,6	26,2	29,2	30,0	31,9	36,6
Городоцький	13,1	16,4	20,6	24,0	25,3	30,1	31,9
Дрогобицький	16,8	26,7	23,1	27,3	28,6	30,5	34,2
Жидачівський	21,0	29,1	30,6	32,0	23,4	28,7	29,7
Жовківський	19,9	22,8	23,9	23,3	23,2	25,1	25,6
Золочівський	14,9	20,7	22,2	23,4	25,1	25,5	27,3
Кам'янка-Бузький	19,9	21,4	20,4	25,8	25,4	24,6	25,9
Миколаївський	27,4	17,2	19,3	28,3	26,4	28,0	29,4
Мостиський	9,7	9,1	12,3	15,0	18,2	19,9	20,7
Перемишлянський	19,6	28,6	31,9	23,9	20,0	21,8	23,7
Пустомитівський	43,4	47,3	48,3	49,8	55,5	59,4	60,9
Радехівський	16,8	23,6	22,8	23,7	24,7	25,9	27,6
Самбірський	21,4	22,6	24,1	26,8	29,2	30,8	31,1
Сколівський	20,0	24,2	25,8	28,5	30,4	32,2	33,3
Сокальський	9,1	12,9	15,1	17,3	18,1	19,2	21,0
Старосамбірський	7,5	10,1	12,9	7,3	10,9	13,7	16,5
Стрийський	25,7	28,9	30,4	32,9	37,2	39,8	40,3
Турківський	8,6	14,0	9,9	16,1	17,6	18,5	23,5
Яворівський	10,8	16,5	19,9	26,4	23,5	25,7	29,6

3.61. Питома вага господарств населення сільської місцевості, які не мають великої рогатої худоби

(на кінець року; відсотків до числа всіх наявних господарств)

	2000	2003	2004	2005	2006	2007	2008
Всього по області	34,5	38,8	41,8	45,6	48,4	52,0	57,5
Бродівський	24,2	27,5	27,3	28,7	29,5	34,2	39,5
Буський	38,4	44,4	47,0	52,8	55,7	58,4	61,6
Городоцький	29,5	37,5	47,2	49,2	54,7	58,2	63,2
Дрогобицький	37,2	39,1	40,7	46,8	49,0	53,6	56,2
Жидачівський	33,4	43,7	46,9	49,3	45,5	51,6	56,1
Жовківський	35,4	37,9	39,5	39,2	44,4	47,4	51,3
Золочівський	35,9	40,7	44,0	46,8	48,9	53,2	57,6
Кам'янка-Бузький	34,4	40,2	40,1	42,0	45,2	50,0	51,8
Миколаївський	40,4	34,3	36,7	49,7	50,7	52,9	54,4
Мостиський	31,5	31,5	39,7	40,8	47,4	50,7	54,8
Перемишлянський	28,5	37,8	43,9	41,5	40,8	44,5	47,5
Пустомитівський	65,2	69,8	73,9	76,7	81,1	82,9	84,9
Радехівський	32,6	37,4	40,5	41,2	42,7	45,7	48,3
Самбірський	33,6	36,0	39,4	47,3	51,0	51,5	55,1
Сколівський	23,2	27,5	29,7	32,7	33,0	36,6	37,7
Сокальський	23,7	29,6	30,6	36,4	39,5	42,2	48,6
Старосамбірський	21,4	30,3	32,8	36,0	38,2	60,6	51,6
Стрийський	46,0	49,4	51,7	55,3	61,5	28,4	67,0
Турківський	11,6	14,7	11,6	16,4	17,6	19,3	24,3
Яворівський	28,1	28,7	33,7	40,6	41,7	46,0	47,3

3.62. Питома вага господарств населення сільської місцевості, які не мають корів

(на кінець року; відсотків до числа всіх наявних господарств)

	2000	2003	2004	2005	2006	2007	2008
Всього по області	36,0	40,2	43,3	47,2	50,2	54,1	55,0
Бродівський	26,4	28,4	29,0	30,1	32,1	36,9	40,4
Буський	39,6	45,7	47,7	47,1	56,6	59,3	60,7
Городоцький	33,3	41,0	48,9	52,1	56,1	61,6	64,6
Дрогобицький	39,9	42,6	44,6	49,2	54,0	57,7	61,2
Жидачівський	35,0	43,5	46,2	49,1	45,5	51,6	54,8
Жовківський	37,2	40,2	41,2	42,9	47,4	50,8	54,3
Золочівський	36,9	42,3	45,2	48,5	51,0	56,0	59,7
Кам'янка-Бузький	35,6	40,5	41,6	45,0	46,9	52,6	53,6
Миколаївський	41,8	35,9	39,4	51,6	51,4	56,6	59,6
Мостиський	34,3	34,0	42,4	46,3	51,8	52,9	59,3
Перемишлянський	29,4	37,5	43,8	40,7	40,0	42,9	46,6
Пустомитівський	66,5	70,4	74,5	77,3	81,7	83,8	85,8
Радехівський	34,3	38,9	41,8	42,7	44,4	48,3	50,9
Самбірський	34,3	36,6	40,6	46,1	53,0	53,0	56,6
Сколівський	24,6	27,9	30,5	33,7	34,7	38,3	38,6
Сокальський	24,6	31,9	32,4	36,8	40,6	45,6	50,3
Старосамбірський	22,0	30,8	34,1	36,5	39,8	46,7	52,7
Стрийський	46,7	51,2	53,9	59,7	65,5	69,3	70,5
Турківський	11,6	14,5	11,6	17,0	17,6	20,0	24,3
Яворівський	30,6	31,2	35,8	42,3	42,7	48,1	48,4

3.63. Питома вага господарств населення сільської місцевості, які не мають свиней

(на кінець року; відсотків до числа всіх наявних господарств)

	2000	2003	2004	2005	2006	2007	2008
Всього по області	55,3	56,0	60,5	64,0	63,8	65,7	67,7
Бродівський	31,8	35,9	37,8	37,4	36,5	38,6	40,4
Буський	45,0	45,6	51,0	55,5	58,4	58,4	63,4
Городоцький	59,2	60,6	71,6	70,1	72,6	74,7	77,8
Дрогобицький	77,4	75,1	79,2	81,6	83,1	80,9	85,4
Жидачівський	63,3	66,2	75,2	73,1	66,4	74,5	78,1
Жовківський	50,8	43,8	47,3	48,8	48,4	51,3	55,3
Золочівський	54,6	58,4	63,0	64,2	62,9	65,2	69,1
Кам'янка-Бузький	39,7	45,0	45,4	47,8	48,6	50,9	52,7
Миколаївський	64,0	60,7	60,5	77,8	77,2	79,4	83,8
Мостиський	67,1	61,3	65,1	73,1	72,2	69,9	69,9
Перемишлянський	46,8	51,2	53,4	52,2	45,0	47,9	48,3
Пустомитівський	74,2	77,3	79,2	81,5	83,2	83,8	85,5
Радехівський	30,8	33,3	37,9	36,6	38,4	39,7	43,1
Самбірський	66,7	62,9	70,3	77,3	75,7	72,2	74,5
Сколівський	64,3	68,0	72,1	74,6	70,4	75,7	73,7
Сокальський	20,6	24,8	25,2	30,5	32,4	36,3	40,3
Старосамбірський	51,9	54,1	70,3	70,9	67,7	72,5	65,4
Стрийський	67,1	71,2	76,1	82,6	85,3	85,8	86,9
Турківський	29,1	34,7	33,5	38,4	47,0	50,4	54,4
Яворівський	57,0	51,3	54,0	61,0	58,2	62,0	62,9

3.64. Надходження продукції сільського господарства від господарств населення на переробні підприємства в 2008 році

	Зернові культури		Худоба та птиця (у живій вазі)		Молоко та молочні продукти	
	т	частка у загально- му обсязі надход- жень, відсотків	т	частка у загально- му обсязі надход- жень, відсотків	т	частка у загально- му обсязі надход- жень, відсотків
Всього по області	8501	3,0	22718	56,8	124948	66,6
Бродівський	-	-	1485	90,5	7438	84,7
Буський	-	-	-	-	0	-
Городоцький	-	-	230	75,7	1584	79,9
Дрогобицький	-	-	306	77,5	3163	42,7
Жидачівський	60	100,0	475	9,7	4332	88,8
Жовківський	75	0,7	1118	38,1	6097	74,4
Золочівський	-	-	253	90,0	-	-
Кам'янка-Бузький	17	0,3	1052	72,2	151	56,3
Миколаївський	55	100,0	120	87,0	-	-
Мостиський	-	-	0	-	-	-
Перемишлянський	93	100,0	433	64,3	-	-
Пустомитівський	-	-	2305	64,4	-	-
Радехівський	805	3,8	1227	54,0	59376	61,8
Самбірський	-	-	1902	68,1	3923	95,2
Сколівський	-	-	3115	71,2	0	-
Сокальський	-	-	2298	91,0	3156	55,7
Старосамбірський	158	100,0	-	-	-	-
Стрийський	-	-	1002	61,3	249	100,0
Турківський	-	-	-	-	-	-
Яворівський	238	1,8	87	87,9	-	-
м.Львів	7000	25,0	55	68,8	20436	59,2
м.Борислав	-	-	-	-	429	90,5
м.Дрогобич	-	-	3649	95,0	-	-
м.Моршин	-	-	-	-	-	-
м.Новий Розділ	-	-	-	-	-	-
м.Самбір	-	-	-	-	11904	96,9
м.Стрий	-	-	352	52,9	-	-
м.Трускавець	-	-	-	-	2710	96,4
м.Червоноград	-	-	1254	23,8	-	-

3.65. Продано великої рогатої худоби господарствами населення сільськогосподарським підприємствам для вирощування та відгодівлі

	<i>(голів)</i>						
	2000	2003	2004	2005	2006	2007	2008
Всього по області	5285	1323	986	1153	2009	1973	1423
Бродівський	78	70	104	64	135	295	123
Буський	90	109	88	14	70	-	161
Городоцький	323	6	46	17	134	12	17
Дрогобицький	54	132	85	86	105	8	2
Жидачівський	649	76	119	85	310	361	588
Жовківський	251	19	25	25	42	29	1
Золочівський	559	309	168	246	226	64	86
Кам'янка-Бузький	417	80	67	31	34	19	51
Миколаївський	385	-	5	1	59	1	-
Мостиський	58	62	24	14	16	66	21
Перемишлянський	37	13	1	-	11	310	144
Пустомитівський	59	24	1	15	43	38	-
Радехівський	254	35	32	6	60	44	58
Самбірський	191	88	89	66	212	415	100
Сколівський	1555	8	3	-	0	-	-
Сокальський	111	215	80	337	504	298	31
Старосамбірський	14	2	10	6	2	-	11
Стрийський	66	23	8	120	16	-	27
Турківський	10	-	-	-	-	-	-
Яворівський	47	15	21	2	22	10	-
м.Львів	77	37	10	18	8	3	2
м.Борислав	-	-	-	-	-	-	-
м.Дрогобич	-	-	-	-	-	-	-
м.Моршин	...	-	-	-	-	-	-
м.Новий Розділ	...	-	-	-	-	-	-
м.Самбір	-	-	-	-	-	-	-
м.Стрий	-	-	-	-	-	-	-
м.Трускавець	-	-	-	-	-	-	-
м.Червоноград	-	-	-	-	-	-	-

3.66. Продано великої рогатої худоби у живій вазі господарствами населення сільськогосподарським підприємствам для вирощування та відгодівлі

	<i>(т)</i>						
	2000	2003	2004	2005	2006	2007	2008
Всього по області	1225	218	170	162	329	420	403
Бродівський	10	15	9	6	36	49	27
Буський	13	15	18	2	8	-	46
Городоцький	100	2	6	4	15	3	3
Дрогобицький	3	17	7	9	15	3	0
Жидачівський	159	19	23	19	57	71	171
Жовківський	75	5	7	4	12	9	0
Золочівський	105	52	28	36	35	7	23
Кам'янка-Бузький	39	4	21	6	5	4	23
Миколаївський	90	-	0	0	8	1	-
Мостиський	10	19	7	3	3	19	7
Перемишлянський	4	1	0	-	0	68	40
Пустомитівський	16	7	0	4	13	14	-
Радехівський	44	6	7	1	13	8	16
Самбірський	35	15	21	16	49	122	27
Сколівський	463	2	1	-	-	-	-
Сокальський	19	18	6	26	48	37	6
Старосамбірський	5	1	2	1	0	-	2
Стрийський	8	3	1	19	4	-	11
Турківський	0	-	-	-	-	-	-
Яворівський	10	4	3	1	5	4	-
м.Львів	17	13	3	5	3	1	1
м.Борислав	-	-	-	-	-	-	-
м.Дрогобич	-	-	-	-	-	-	-
м.Моршин	...	-	-	-	-	-	-
м.Новий Розділ	...	-	-	-	-	-	-
м.Самбір	-	-	-	-	-	-	-
м.Стрий	-	-	-	-	-	-	-
м.Трускавець	-	-	-	-	-	-	-
м.Червоноград	-	-	-	-	-	-	-

3.67. Середня вага однієї голови проданої великої рогатої худоби у живій вазі господарствами населення сільськогосподарським підприємствам для вирощування та відгодівлі

	2000	2003	2004	2005	2006	2007	2008
							(кг)
Всього по області	232	165	173	141	164	213	283
Бродівський	132	211	87	100	269	166	219
Буський	143	140	202	107	113	-	288
Городоцький	310	283	141	247	113	233	147
Дрогобицький	61	129	87	107	142	313	250
Жидачівський	245	250	191	225	183	198	291
Жовківський	298	279	280	144	276	310	100
Золочівський	188	169	167	148	154	108	267
Кам'янка-Бузький	94	48	310	187	156	226	449
Миколаївський	235	-	100	100	139	100	-
Мостиський	164	298	304	186	194	292	329
Перемишлянський	95	92	100	-	45	220	279
Пустомитівський	275	283	400	280	300	366	-
Радехівський	172	183	209	250	213	180	276
Самбірський	185	172	233	244	232	294	269
Сколівський	298	188	233	-	-	-	-
Сокальський	168	84	75	77	95	126	194
Старосамбірський	336	350	190	83	200	-	191
Стрийський	123	152	88	161	219	-	404
Турківський	40	-	-	-	-	-	-
Яворівський	217	260	124	300	209	380	-
м.Львів	217	357	360	300	425	400	250
м.Борислав	-	-	-	-	-	-	-
м.Дрогобич	-	-	-	-	-	-	-
м.Моршин	...	-	-	-	-	-	-
м.Новий Розділ	...	-	-	-	-	-	-
м.Самбір	-	-	-	-	-	-	-
м.Стрий	-	-	-	-	-	-	-
м.Трускавець	-	-	-	-	-	-	-
м.Червоноград	-	-	-	-	-	-	-

**3.68. Продано господарствам населення великої рогатої худоби
сільськогосподарськими підприємствами**

(голів)

	2000	2003	2004	2005	2006	2007	2008
	голів						
Всього по області	37601	16880	7514	6257	5093	5872	3972
Бродівський	1815	887	435	393	381	667	338
Буський	2145	1163	209	208	129	185	282
Городоцький	1592	462	158	144	77	93	24
Дрогобицький	1302	962	506	616	673	806	591
Жидачівський	1587	823	301	229	194	375	508
Жовківський	3465	1489	1174	1093	555	538	286
Золочівський	2293	967	144	119	96	190	191
Кам'янка-Бузький	2492	763	418	358	287	155	125
Миколаївський	950	360	272	400	287	170	138
Мостиський	2228	1173	571	440	424	789	222
Перемишлянський	762	79	47	29	13	15	20
Пустомитівський	2099	569	260	180	168	179	75
Радехівський	3110	1037	488	403	378	453	307
Самбірський	2817	1051	565	566	542	532	311
Сколівський	34	0	-	-	-	-	-
Сокальський	2729	2423	677	258	224	422	352
Старосамбірський	1486	317	286	110	211	76	11
Стрийський	1704	727	671	375	185	161	76
Турківський	80	-	-	-	-	-	-
Яворівський	2733	1628	332	270	269	66	115
м.Львів	175	-	-	66	-	-	-
м.Борислав	-	-	-	-	-	-	-
м.Дрогобич	-	-	-	-	-	-	-
м.Моршин	...	-	-	-	-	-	-
м.Новий Розділ	...	-	-	-	-	-	-
м.Самбір	-	-	-	-	-	-	-
м.Стрий	-	-	-	-	-	-	-
м.Трускавець	3	-	-	-	-	-	-
м.Червоноград	-	-	-	-	-	-	-

**3.69. Продано господарствам населення свиней
сільськогосподарськими підприємствами**

(голів)

	2000	2003	2004	2005	2006	2007	2008
Всього по області	33862	23524	26915	22692	17395	16253	27257
Бродівський	2704	1665	2580	2315	1566	1181	717
Буський	1732	1355	1730	1026	198	458	1367
Городоцький	1193	723	617	638	697	822	898
Дрогобицький	627	554	486	397	333	550	252
Жидачівський	1457	1257	1413	1125	816	657	443
Жовківський	1694	1451	1150	1738	1456	1242	1986
Золочівський	1553	828	794	433	718	735	688
Кам'янка-Бузький	1801	1969	1226	883	483	378	140
Миколаївський	738	335	646	626	529	775	767
Мостиський	642	1475	1175	1368	1788	911	576
Перемишлянський	724	506	820	423	349	291	101
Пустомитівський	913	1389	1596	669	459	860	508
Радехівський	3676	996	673	531	312	702	598
Самбірський	1819	948	1714	1444	2003	1748	994
Сколівський	246	173	139	108	-	-	-
Сокальський	10351	5775	7390	5834	3873	3918	3785
Старосамбірський	422	657	512	414	403	301	224
Стрийський	797	1013	1777	2429	893	415	12720
Турківський	20	-	-	-	-	-	-
Яворівський	621	437	464	253	491	307	493
м.Львів	130	18	13	-	-	-	-
м.Борислав	-	-	-	-	-	-	-
м.Дрогобич	2	-	-	38	28	2	-
м.Моршин	...	-	-	-	-	-	-
м.Новий Розділ	...	-	-	-	-	-	-
м.Самбір	-	-	-	-	-	-	-
м.Стрий	-	-	-	-	-	-	-
м.Трускавець	-	-	-	-	-	-	-
м.Червоноград	-	-	-	-	-	-	-

**3.70. Продано господарствам населення молодняка птиці
сільськогосподарськими підприємствами**

(голів)

	2000	2003	2004	2005	2006	2007	
Всього по області	1023168	1314699	1439573	1794241	1410154	882148	885007
Бродівський	239207	224382	273252	253683	318298	111535	63508
Буський	60570	238898	275047	2706	54630	72341	61258
Городоцький	7357	870	2599	30	25	28	8900
Дрогобицький	77490	93685	98963	178645	225255	199875	199756
Жидачівський	18686	16259	150	238	130	-	6100
Жовківський	31919	98382	104415	434792	104243	60120	36612
Золочівський	741	1559	-	-	3507	-	-
Кам'янка-Бузький	726	14828	30616	20039	17663	28144	28819
Миколаївський	222094	328610	356572	475146	319229	143881	112014
Мостиський	89811	95243	104428	132094	95526	103227	86948
Перемишлянський	84096	72353	53517	-	-	-	-
Пустомитівський	52904	8968	1658	174	96123	100	100775
Радехівський	17634	-	10	-	-	31590	7723
Самбірський	214	51500	89300	144800	52369	36353	69272
Сколівський	71	-	-	-	-	-	-
Сокальський	42518	4502	5686	17056	12955	13764	48578
Старосамбірський	8028	-	-	-	-	-	-
Стрийський	68973	64660	43360	90	2219	3900	-
Турківський	108	-	-	-	-	-	-
Яворівський	11	-	-	-	18000	-	6
м.Львів	10	-	-	75178	57677	45936	30947
м.Борислав	-	-	-	-	-	-	-
м.Дрогобич	-	-	-	-	50	254	-
м.Моршин	-	-	-	-	-
м.Новий Розділ	-	-	-	-	-
м.Самбір	-	-	-	-	-	-	-
м.Стрий	-	-	-	59570	32255	31100	23791
м.Трускавець	-	-	-	-	-	-	-
м.Червоноград	-	-	-	-	-	-	-

4.0. Житлові будинки в особистій власності мешканців сільської місцевості на 1 січня 2009 року

	Кількість житлових будинків, одиниць	Загальна площа житлових будинків	Житлова площа житлових будинків	Припадає в середньому на один будинок	
		тис.м ²	тис.м ²	загальної площі	житлової площі
				м ²	
Всього по області	339496	23051,0	14734,4	67,9	43,4
Бродівський	12982	837,1	545,7	64,5	42,0
Буський	12363	798,5	561,1	64,6	45,4
Городоцький	16407	1098,6	707,2	67,0	43,1
Дрогобицький	23301	1604,0	935,4	68,8	40,1
Жидачівський	18106	1102,3	729,4	60,9	40,3
Жовківський	22033	1479,5	869,9	67,1	39,5
Золочівський	17104	982,5	690,3	57,4	40,4
Кам'янка-Бузький	12751	807,3	547,5	63,3	42,9
Миколаївський	14012	1099,7	698,3	78,5	49,8
Мостиський	15347	1015,5	595,2	66,2	38,8
Перемишлянський	14199	746,0	523,3	52,5	36,9
Пустомитівський	28581	2525,4	1515,1	88,4	54,3
Радехівський	11544	888,9	577,2	77,0	50,0
Самбірський	20783	1325,7	834,2	63,8	40,1
Сколівський	11379	696,3	420,2	61,2	36,9
Сокальський	18641	1262,5	799,6	67,7	42,9
Старосамбірський	19223	1292,1	922,2	67,2	48,0
Стрийський	17079	1253,1	830,6	73,4	48,6
Турківський	13413	901,4	582,7	67,2	43,4
Яворівський	20248	1334,6	813,2	65,9	40,2

Продовження табл.4,0

	Із загальної кількості житлових будинків - незаселені та ті, в яких не мешкають постійно		Питома вага незаселених житлових будинків у загальній кількості житлових будинків, відсотків
	кількість, одиниць	загальна площа, тис.м ²	
Всього по області	30679	1483,3	9,0
Бродівський	1377	74,7	10,6
Буський	1783	95,1	14,4
Городоцький	1747	91,6	10,6
Дрогобицький	2263	111,0	9,7
Жидачівський	2852	128,3	15,8
Жовківський	2394	110,1	10,9
Золочівський	2489	114,9	14,6
Кам'янка-Бузький	1479	71,3	11,6
Миколаївський	1396	72,3	10,0
Мостиський	1778	84,4	11,6
Перемишлянський	2224	85,1	15,7
Пустомитівський	276	14,8	1,0
Радехівський	1204	69,3	10,4
Самбірський	1020	46,0	4,9
Сколівський	895	44,2	7,9
Сокальський	950	53,8	5,1
Старосамбірський	1423	46,7	7,4
Стрийський	1032	61,4	6,0
Турківський	485	25,5	3,6
Яворівський	1612	83,0	8,0

Короткі методологічні пояснення окремих статистичних показників

Господарства населення (домогосподарства) - сукупність осіб (або одна особа), які проживають і ведуть разом господарство, мають спільні витрати на харчування, утримання житла. У сфері сільськогосподарського виробництва господарства населення використовують землі для ведення особистого селянського господарства, колективного садівництва і городництва, сінокосіння та випасання худоби, ведення товарного виробництва.

Валова продукція в грошовій оцінці у порівнянних цінах визначена як сума продукції рослинництва і тваринництва. Порівнянні ціни одержані як середньозважені ціни товарної (ринкової) та нетоварної частини продукції сільського господарства. За порівнянні ціни прийняті середні ціни 2005 року, які розроблені Держкомстатом України разом з науково-дослідним інститутом статистики Держкомстату України та Інститутом економіки НАН України, затверджені й введені в дію наказом Держкомстату України №13 від 23 січня 2007 року.

Обсяг продукції рослинництва визначається обсягом валового збору сільськогосподарських культур, який оцінюється в порівнянних цінах. Крім того, до вартості збору в даному році додається вартість вирощування молодих багаторічних насаджень за рік, включаючи вартість закладки і вирощування до плодоносного віку багаторічних насаджень.

Обсяг продукції тваринництва визначається кількістю одержаного приплоду і обсягом приросту вирощеного за рік молодняка худоби, приросту дорослої худоби, одержаного в результаті її відгодівлі, а також кількості молока, вовни, яєць та іншої продукції тваринництва, одержаної в процесі господарського використання худоби та птиці і не пов'язаної з її забоєм. Обсяг продукції тваринництва визначається в грошовій оцінці за порівнянними цінами.

Сільськогосподарські угіддя - земельні ділянки, які систематично використовуються для одержання сільськогосподарської продукції. Вони складаються з площі ріллі, багаторічних насаджень, сіножатей і пасовищ, перелогів.

Валовий збір сільськогосподарських культур у господарствах населення визначається на основі даних про розміри посівних площ у цих господарствах і середню урожайність з 1 га зібраної площі за матеріалами вибіркового спостережень домашніх господарств. Валовий збір зернових культур показується у вазі після доробки, а цукрових буряків (фабричних) - без землі і домішок.

Середня урожайність сільськогосподарських культур з 1 га зібраної площі обчислена в центнерах, виходячи з валового збору з

основних, повторних і міжрядних посівів та фактично зібраної площі даної культури.

Поголів'я худоби станом на 1 січня встановлюється на основі щорічного обліку худоби та птиці у домашніх господарствах сільської місцевості, та раз в 5 років її перепис у домашніх господарствах у міських населених пунктах і включає поголів'я всіх вікових груп відповідного виду худоби.

Виробництво м'яса включає м'ясо всіх видів худоби і птиці. Дані наведені як товарного, так і внутрішньогосподарського забою худоби і птиці.

Виробництво молока характеризується фактично надоєним коров'ячим, козячим молоком, незалежно від того, чи було воно реалізовано, або частина його була використана у господарстві на випоювання телятам і поросяткам. Молоко, яке висмоктане телятами при їх підсосному утриманні у продукцію не зараховується.

Виробництво вовни включає всю фактично настрижену овечу, козячу вовну і козячий пух, незалежно від того, була вона реалізована, або використана на внутрішньогосподарські потреби. Вага вовни подається фізична (вага немитої вовни), безпосередньо після стрижки овець.

Виробництво яєць включає їх збір за рік від усіх видів домашньої птиці, включаючи яйця, які пішли на відтворення птиці (інкубація та інше) в штуках.

Середньорічний надій молока на одну корову приводиться в розрахунку на поголів'я корів на початок року, незалежно від того, чи доїлась корова в даний період.

Продаж худоби та птиці, молока, цукрових буряків (фабричних) – це обсяги продукції, яка реалізована господарствами населення переробним підприємствам.

Головне управління статистики у Львівській області
Відділ статистики сільського господарства та навколишнього середовища

Статистичний збірник
“Сільськогосподарська діяльність господарств населення області”

За редакцією
Матковського Семена Олексійовича

Відповідальна за випуск
Шалай Любомира Романівна

Підписано до друку 25.11.2009р. Формат А-5.

Папір офсетний. Гарнітура. Times New Roman.

Друк офсетний. Умов. друк. арк.

Обл.-вид. арк. 78 Тираж 10 прим. Зам.