

**ДЕРЖАВНА СЛУЖБА СТАТИСТИКИ УКРАЇНИ
ГОЛОВНЕ УПРАВЛІННЯ СТАТИСТИКИ У ЛЬВІВСЬКІЙ
ОБЛАСТІ**

**ДІЯЛЬНІСТЬ СУБ'ЄКТІВ
МАЛОГО
ПІДПРИЄМНИЦТВА
ЛЬВІВЩИНИ**

СТАТИСТИЧНИЙ ЗБІРНИК

**Львів
2012**

Головне управління статистики у Львівській області

За редакцією Г.М.Корисько
Відповідальний за випуск М.М.Крупка

Комп'ютерна верстка: Г.Б.Бурак
Обкладинка: Б.М.Сікотовський

Статистичний збірник містить інформацію про стан та тенденції розвитку суб'єктів малого підприємництва Львівської області у 2011 році у порівнянні з попередніми роками. Наведено показники щодо зайнятості та оплати праці, обсягів реалізованої продукції (робіт, послуг), фінансового стану, інвестиційної діяльності. За окремими показниками подається порівняння з регіонами України.

Розрахований на широке коло користувачів статистичної інформації.

Головне управління статистики у Львівській області

- адреса: проспект В.Чорновола, 4, м.Львів, 79058, Україна
- телефон: (032) 258-09-46 • факс: (032) 272-17-76
- електронна пошта: info@lv.ukrstat.gov.ua
- веб-сайт: www.lv.ukrstat.gov.ua

Розповсюдження статистичних видань:

- адреса: проспект В.Чорновола, 4, кім.20, корп.1, м.Львів, 79058, Україна
- телефон: (032) 258-59-11

П Е Р Е Д М О В А

Статистичний збірник «Діяльність суб'єктів малого підприємництва Львівщини» пропонує Вашій увазі інформацію про основні статистичні показники, що характеризують стан та тенденції розвитку суб'єктів малого підприємництва області у 2011 році. Окремі показники подаються у ретроспективі за 2007-2011 роки.

Збірник підготовлено на підставі даних:

- державного статистичного спостереження щодо структурних змін в економіці України та її регіонів, проведеного за фф.№ 1-підприємництво (річна), № 1-підприємництво (коротка) (річна) "Звіт про основні показники діяльності підприємства" та адміністративних даних Державної податкової служби України;

- державного статистичного спостереження щодо активів, власного капіталу, зобов'язань та фінансових результатів підприємств, проведеного за формами фінансової звітності, отриманих безпосередньо від малих підприємств (без урахування банків та бюджетних установ).

У збірнику наведено інформацію про кількість зайнятих та найманих працівників, середньомісячну заробітну плату, обсяги реалізованої продукції (робіт, послуг), операційні витрати з реалізованої продукції (робіт, послуг), валові капітальні інвестиції, витрати на інформатизацію, фінансовий стан малих підприємств.

В окремий розділ виділено статистичні дані щодо основних показників діяльності суб'єктів малого підприємництва (з урахуванням фермерських господарств) та фізичних осіб-підприємців.

У заключному розділі «Міжобласні порівняння» наведені основні показники суб'єктів малого підприємництва за регіонами України.

Усі статистичні показники наведені в цінах і за методологією відповідного року та деталізовані за видами економічної діяльності згідно з Класифікацією видів економічної діяльності ДК 009: 2005 (КВЕД – 2005), затвердженою наказом Держспоживстандарту України від 26.12.2005 № 375, яка гармонізована з Класифікацією видів економічної діяльності Європейського Союзу (NACE, Rev.1.1 – 2002).

Інформація за видами економічної діяльності наведена з урахуванням зміни підприємствами їх основного виду діяльності у звітному році, який розраховано відповідно до Методологічних положень щодо визначення основного виду діяльності підприємства, затверджених наказом Держкомстату від 14.12.2006 № 607.

Статистичне спостереження за діяльністю малих підприємств за ф. № 1-підприємництво (коротка) (річна) "Звіт про основні показники діяльності підприємства" починаючи з 2008 року проводиться із застосуванням вибіркового методу спостереження.

СКОРОЧЕННЯ У ЗБІРНИКУ

тис. – тисяча
млн. – мільйон
млрд. – мільярд
грн. – гривня
коп. – копійка
% – відсоток

УМОВНІ ПОЗНАЧЕННЯ, ВИКОРИСТАНІ У ЗБІРНИКУ

Тире (–) – явищ не було
Нуль (0; 0.0) – явище відбулося, але у вимірах, менших за ті, що можуть бути виражені використаними у таблиці розрядами
Символ (х) – заповнення рубрики за характером побудови таблиці не має сенсу
«у тому числі», «з них» – наведено не всі доданки від загальної суми

ЗМІСТ

ПЕРЕДМОВА	3
СКРОЧЕННЯ У ЗБІРНИКУ	4
УМОВНІ ПОЗНАЧЕННЯ, ВИКОРИСТАНІ У ЗБІРНИКУ	4
МЕТОДОЛОГІЧНІ ПОЯСНЕННЯ	9
КОРОТКИЙ СТАТИСТИЧНИЙ ОГЛЯД	17
1. ДІЯЛЬНІСТЬ СУБ'ЄКТІВ МАЛОГО ПІДПРИЄМНИЦТВА.....	21
1.1. ОСНОВНІ ПОКАЗНИКИ ДІЯЛЬНОСТІ СУБ'ЄКТІВ МАЛОГО ПІДПРИЄМНИЦТВА.....	22
1.2. ВНЕСОК МАЛИХ ПІДПРИЄМСТВ ТА ФІЗИЧНИХ ОСІБ-ПІДПРИЄМЦІВ У ЗАГАЛЬНІ ПОКАЗНИКИ СУБ'ЄКТІВ МАЛОГО ПІДПРИЄМНИЦТВА	23
2. ДІЯЛЬНІСТЬ МАЛИХ ПІДПРИЄМСТВ	25
2.1. ОСНОВНІ ПОКАЗНИКИ ДІЯЛЬНОСТІ МАЛИХ ПІДПРИЄМСТВ.....	26
2.2. ЧАСТКА МАЛИХ ПІДПРИЄМСТВ ЛЬВІВЩИНИ В ЕКОНОМІЦІ ОБЛАСТІ У 2011 РОЦІ	27
2.3. ОКРЕМІ ПОКАЗНИКИ, ЩО ХАРАКТЕРИЗУЮТЬ ДІЯЛЬНІСТЬ МАЛИХ ПІДПРИЄМСТВ У ЛЬВІВСЬКІЙ ОБЛАСТІ ТА В УКРАЇНІ.....	27
2.4. КІЛЬКІСТЬ МАЛИХ ПІДПРИЄМСТВ НА 10 ТИС. ОСІБ НАЯВНОГО НАСЕЛЕННЯ	28
2.5. МІСЦЕ ЛЬВІВЩИНИ СЕРЕД РЕГІОНІВ УКРАЇНИ У 2011 РОЦІ.....	29
2.6. КІЛЬКІСТЬ МАЛИХ ПІДПРИЄМСТВ НА 10 ТИС. ОСІБ НАЯВНОГО НАСЕЛЕННЯ У РОЗРІЗІ МІСТ І РАЙОНІВ	29
2.7. РОЗПОДІЛ МІСТ ТА РАЙОНІВ ЗА КІЛЬКІСТЮ МАЛИХ ПІДПРИЄМСТВ У РОЗРАХУНКУ НА 10 ТИС. ОСІБ НАЯВНОГО НАСЕЛЕННЯ У 2011 РОЦІ	30
2.8. РОЗПОДІЛ МАЛИХ ПІДПРИЄМСТВ ЗА ВИДАМИ ЕКОНОМІЧНОЇ ДІЯЛЬНОСТІ	31
2.9. СТРУКТУРА МАЛИХ ПІДПРИЄМСТВ ЗА ВИДАМИ ЕКОНОМІЧНОЇ ДІЯЛЬНОСТІ	32
ЗАЙНЯТІСТЬ ТА ОПЛАТА ПРАЦІ НА МАЛИХ ПІДПРИЄМСТВАХ	33
2.10. ПОКАЗНИКИ ЗАЙНЯТОСТІ НА МАЛИХ ПІДПРИЄМСТВАХ	34
2.11. ДИНАМІКА СЕРЕДНЬОРІЧНОЇ КІЛЬКОСТІ ЗАЙНЯТИХ ТА НАЙМАНИХ ПРАЦІВНИКІВ НА МАЛИХ ПІДПРИЄМСТВАХ.....	34
2.12. ПОКАЗНИКИ ЗАЙНЯТОСТІ НА МАЛИХ ПІДПРИЄМСТВАХ ЗА ВИДАМИ ЕКОНОМІЧНОЇ ДІЯЛЬНОСТІ У 2011 РОЦІ.....	35
2.13. СЕРЕДНЬОРІЧНА КІЛЬКІСТЬ ЗАЙНЯТИХ ПРАЦІВНИКІВ НА МАЛИХ ПІДПРИЄМСТВАХ ЗА ВИДАМИ ЕКОНОМІЧНОЇ ДІЯЛЬНОСТІ.....	36
2.14. СЕРЕДНЬОРІЧНА КІЛЬКІСТЬ НАЙМАНИХ ПРАЦІВНИКІВ НА МАЛИХ ПІДПРИЄМСТВАХ ЗА ВИДАМИ ЕКОНОМІЧНОЇ ДІЯЛЬНОСТІ.....	37
2.15. РОЗПОДІЛ КІЛЬКОСТІ НАЙМАНИХ ПРАЦІВНИКІВ НА МАЛИХ ПІДПРИЄМСТВАХ ЗА ВИДАМИ ЕКОНОМІЧНОЇ ДІЯЛЬНОСТІ.....	38
2.16. СЕРЕДНЬОРІЧНА КІЛЬКІСТЬ ЗАЙНЯТИХ ПРАЦІВНИКІВ НА МАЛИХ ПІДПРИЄМСТВАХ У РОЗРІЗІ МІСТ І РАЙОНІВ.....	39
2.17. СЕРЕДНЬОРІЧНА КІЛЬКІСТЬ НАЙМАНИХ ПРАЦІВНИКІВ НА МАЛИХ ПІДПРИЄМСТВАХ У РОЗРІЗІ МІСТ І РАЙОНІВ.....	40
2.18. СЕРЕДНЯ КІЛЬКІСТЬ НАЙМАНИХ ПРАЦІВНИКІВ НА ОДНОМУ МАЛОМУ ПІДПРИЄМСТВІ ЗА ВИДАМИ ЕКОНОМІЧНОЇ ДІЯЛЬНОСТІ.....	41
2.19. СЕРЕДНЯ КІЛЬКІСТЬ НАЙМАНИХ ПРАЦІВНИКІВ НА ОДНОМУ МАЛОМУ ПІДПРИЄМСТВІ У РОЗРІЗІ МІСТ І РАЙОНІВ.....	42
2.20. ЧАСТКА НАЙМАНИХ ПРАЦІВНИКІВ НА МАЛИХ ПІДПРИЄМСТВАХ У	43

	ЗАГАЛЬНІЙ КІЛЬКОСТІ НАЙМАНИХ ПРАЦІВНИКІВ НА ПІДПРИЄМСТВАХ, ОРГАНІЗАЦІЯХ, УСТАНОВАХ У ЦІЛОМУ В ЕКОНОМІЦІ У РОЗРІЗІ МІСТ І РАЙОНІВ	
2.21.	РІВЕНЬ ЗАЙНЯТОСТІ НА МАЛИХ ПІДПРИЄМСТВАХ У РОЗРІЗІ МІСТ І РАЙОНІВ	44
2.22.	ФОНД ОПЛАТИ ПРАЦІ НАЙМАНИХ ПРАЦІВНИКІВ МАЛИХ ПІДПРИЄМСТВ ЗА ВИДАМИ ЕКОНОМІЧНОЇ ДІЯЛЬНОСТІ.....	45
2.23.	СЕРЕДНЬОМІСЯЧНА ЗАРОБІТНА ПЛАТА НАЙМАНИХ ПРАЦІВНИКІВ МАЛИХ ПІДПРИЄМСТВ ЗА ВИДАМИ ЕКОНОМІЧНОЇ ДІЯЛЬНОСТІ.....	46
2.24.	ДИНАМІКА СЕРЕДНЬОМІСЯЧНОЇ ЗАРОБІТНОЇ ПЛАТИ НАЙМАНИХ ПРАЦІВНИКІВ НА МАЛИХ ПІДПРИЄМСТВАХ.....	47
2.25.	ВІДХИЛЕННЯ ВІД СЕРЕДНЬОГО РІВНЯ ЗАРОБІТНОЇ ПЛАТИ НАЙМАНИХ ПРАЦІВНИКІВ НА МАЛИХ ПІДПРИЄМСТВАХ ЗА ВИДАМИ ЕКОНОМІЧНОЇ ДІЯЛЬНОСТІ У 2011 РОЦІ.....	47
2.26.	ФОНД ОПЛАТИ ПРАЦІ НАЙМАНИХ ПРАЦІВНИКІВ МАЛИХ ПІДПРИЄМСТВ У РОЗРІЗІ МІСТ І РАЙОНІВ	48
2.27.	СЕРЕДНЬОМІСЯЧНА ЗАРОБІТНА ПЛАТА НАЙМАНИХ ПРАЦІВНИКІВ МАЛИХ ПІДПРИЄМСТВ У РОЗРІЗІ МІСТ І РАЙОНІВ	49
2.28.	ВІДХИЛЕННЯ ВІД СЕРЕДНЬОГО РІВНЯ ЗАРОБІТНОЇ ПЛАТИ НАЙМАНИХ ПРАЦІВНИКІВ НА МАЛИХ ПІДПРИЄМСТВАХ У РОЗРІЗІ МІСТ І РАЙОНІВ У 2011 РОЦІ.....	50
	АКТИВИ, ВЛАСНИЙ КАПІТАЛ ТА ЗОБОВ'ЯЗАННЯ МАЛИХ ПІДПРИЄМСТВ	51
2.29.	АКТИВИ, ВЛАСНИЙ КАПІТАЛ ТА ЗОБОВ'ЯЗАННЯ МАЛИХ ПІДПРИЄМСТВ	52
2.30.	ПОКАЗНИКИ БАЛАНСУ МАЛИХ ПІДПРИЄМСТВ ЗА ВИДАМИ ЕКОНОМІЧНОЇ ДІЯЛЬНОСТІ У 2011 РОЦІ.....	53
2.31.	ДЕБІТОРСЬКА ТА КРЕДИТОРСЬКА ЗАБОРГОВАНІСТЬ МАЛИХ ПІДПРИЄМСТВ ЗА ВИДАМИ ЕКОНОМІЧНОЇ ДІЯЛЬНОСТІ У 2011 РОЦІ ...	57
2.32.	СТРУКТУРА ДЕБІТОРСЬКОЇ ТА КРЕДИТОРСЬКОЇ ЗАБОРГОВАНОСТІ МАЛИХ ПІДПРИЄМСТВ ЗА ВИДАМИ ЕКОНОМІЧНОЇ ДІЯЛЬНОСТІ У 2011 РОЦІ.....	58
	ЕКОНОМІЧНА ТА ІНВЕСТИЦІЙНА ДІЯЛЬНІСТЬ МАЛИХ ПІДПРИЄМСТВ	59
2.33.	ОБСЯГ РЕАЛІЗОВАНОЇ ПРОДУКЦІЇ (РОБІТ, ПОСЛУГ) МАЛИМИ ПІДПРИЄМСТВАМИ ЗА ВИДАМИ ЕКОНОМІЧНОЇ ДІЯЛЬНОСТІ	60
2.34.	СТРУКТУРА ОБСЯГУ РЕАЛІЗОВАНОЇ ПРОДУКЦІЇ (РОБІТ, ПОСЛУГ) МАЛИМИ ПІДПРИЄМСТВАМИ ЗА ВИДАМИ ЕКОНОМІЧНОЇ ДІЯЛЬНОСТІ.....	61
2.35.	РОЗПОДІЛ ОБСЯГУ РЕАЛІЗОВАНОЇ ПРОДУКЦІЇ (РОБІТ, ПОСЛУГ) МАЛИМИ ПІДПРИЄМСТВАМИ ЗА ВИДАМИ ЕКОНОМІЧНОЇ ДІЯЛЬНОСТІ.....	62
2.36.	ОБСЯГ РЕАЛІЗОВАНОЇ ПРОДУКЦІЇ (РОБІТ, ПОСЛУГ) МАЛИМИ ПІДПРИЄМСТВАМИ У РОЗРІЗІ МІСТ І РАЙОНІВ	63
2.37.	ЧАСТКА ОБСЯГУ РЕАЛІЗОВАНОЇ ПРОДУКЦІЇ (РОБІТ, ПОСЛУГ) МАЛИМИ ПІДПРИЄМСТВАМИ У ЗАГАЛЬНОМУ ОБСЯЗІ РЕАЛІЗАЦІЇ ПІДПРИЄМСТВ-СУБ'ЄКТІВ ПІДПРИЄМНИЦЬКОЇ ДІЯЛЬНОСТІ ЗА ВИДАМИ ЕКОНОМІЧНОЇ ДІЯЛЬНОСТІ	64
2.38.	ОПЕРАЦІЙНІ ВИТРАТИ МАЛИХ ПІДПРИЄМСТВ З РЕАЛІЗОВАНОЇ ПРОДУКЦІЇ (РОБІТ, ПОСЛУГ) ЗА ВИДАМИ ЕКОНОМІЧНОЇ ДІЯЛЬНОСТІ.....	65
2.39.	ОПЕРАЦІЙНІ ВИТРАТИ З РЕАЛІЗОВАНОЇ ПРОДУКЦІЇ МАЛИХ	66

	ПІДПРИЄМСТВ У РОЗРІЗІ МІСТ І РАЙОНІВ	
2.40.	ОПЕРАЦІЙНІ ВИТРАТИ З РЕАЛІЗОВАНОЇ ПРОДУКЦІЇ (РОБІТ, ПОСЛУГ) МАЛИХ ПІДПРИЄМСТВ ЗА ЕЛЕМЕНТАМИ ВИТРАТ ТА ВИДАМИ ЕКОНОМІЧНОЇ ДІЯЛЬНОСТІ У 2011 РОЦІ.....	67
2.41.	СТРУКТУРА ОПЕРАЦІЙНИХ ВИТРАТ З РЕАЛІЗОВАНОЇ ПРОДУКЦІЇ (РОБІТ, ПОСЛУГ) МАЛИХ ПІДПРИЄМСТВ ЗА ВИДАМИ ЕКОНОМІЧНОЇ ДІЯЛЬНОСТІ У 2011 РОЦІ	69
2.42.	СТРУКТУРА ОПЕРАЦІЙНИХ ВИТРАТ З РЕАЛІЗОВАНОЇ ПРОДУКЦІЇ (РОБІТ, ПОСЛУГ) МАЛИХ ПІДПРИЄМСТВ ЗА ЕЛЕМЕНТАМИ ВИТРАТ....	70
2.43.	СТРУКТУРА ОПЕРАЦІЙНИХ ВИТРАТ З РЕАЛІЗОВАНОЇ ПРОДУКЦІЇ (РОБІТ, ПОСЛУГ) МАЛИХ ПІДПРИЄМСТВ ЗА ЕЛЕМЕНТАМИ ВИТРАТ У РОЗРІЗІ МІСТ І РАЙОНІВ ЗА 2011 РІК.....	71
2.44.	СКЛАД ОПЕРАЦІЙНИХ ВИТРАТ НА ОДИНИЦЮ РЕАЛІЗОВАНОЇ ПРОДУКЦІЇ (РОБІТ, ПОСЛУГ)	72
2.45.	ОПЕРАЦІЙНІ ВИТРАТИ НА ОДИНИЦЮ РЕАЛІЗОВАНОЇ ПРОДУКЦІЇ (РОБІТ, ПОСЛУГ) МАЛИМИ ПІДПРИЄМСТВАМИ ЗА ВИДАМИ ЕКОНОМІЧНОЇ ДІЯЛЬНОСТІ	73
2.46.	ОПЕРАЦІЙНІ ВИТРАТИ НА ОДИНИЦЮ РЕАЛІЗОВАНОЇ ПРОДУКЦІЇ (РОБІТ, ПОСЛУГ) ЗА ВИДАМИ ЕКОНОМІЧНОЇ ДІЯЛЬНОСТІ	74
2.47.	ОПЕРАЦІЙНІ ВИТРАТИ НА ОДИНИЦЮ РЕАЛІЗОВАНОЇ ПРОДУКЦІЇ (РОБІТ, ПОСЛУГ) МАЛИХ ПІДПРИЄМСТВ У РОЗРІЗІ МІСТ І РАЙОНІВ	75
2.48.	ВАЛОВІ КАПІТАЛЬНІ ІНВЕСТИЦІЇ МАЛИХ ПІДПРИЄМСТВ ЗА ВИДАМИ ЕКОНОМІЧНОЇ ДІЯЛЬНОСТІ	76
2.49.	СТРУКТУРА ВАЛОВИХ КАПІТАЛЬНИХ ІНВЕСТИЦІЙ МАЛИХ ПІДПРИЄМСТВ ЗА ВИДАМИ ЕКОНОМІЧНОЇ ДІЯЛЬНОСТІ.....	77
2.50.	ВАЛОВІ КАПІТАЛЬНІ ІНВЕСТИЦІЇ МАЛИХ ПІДПРИЄМСТВ ЗА ВИДАМИ ЕКОНОМІЧНОЇ ДІЯЛЬНОСТІ У 2011 РОЦІ.....	78
2.51.	ВАЛОВІ КАПІТАЛЬНІ ІНВЕСТИЦІЇ МАЛИХ ПІДПРИЄМСТВ У РОЗРІЗІ МІСТ І РАЙОНІВ	79
2.52.	ВАЛОВІ КАПІТАЛЬНІ ІНВЕСТИЦІЇ МАЛИХ ПІДПРИЄМСТВ У РОЗРІЗІ МІСТ І РАЙОНІВ У 2011 РОЦІ	80
2.53.	ВИТРАТИ МАЛИХ ПІДПРИЄМСТВ НА ІНФОРМАТИЗАЦІЮ	81
2.54.	СТРУКТУРА ВИТРАТ НА ІНФОРМАТИЗАЦІЮ МАЛИХ ПІДПРИЄМСТВ...	81
2.55.	ВИТРАТИ МАЛИХ ПІДПРИЄМСТВ НА ІНФОРМАТИЗАЦІЮ ЗА ВИДАМИ ЕКОНОМІЧНОЇ ДІЯЛЬНОСТІ У 2011 РОЦІ	82
	ОСНОВНІ ПОКАЗНИКИ МАЛИХ ПІДПРИЄМСТВ ЗА ОКРЕМИМИ ВИДАМИ ДІЯЛЬНОСТІ.....	83
2.56.	ОБСЯГ РЕАЛІЗОВАНОЇ ПРОДУКЦІЇ МАЛИХ ПРОМИСЛОВИХ ПІДПРИЄМСТВ ЗА ВИДАМИ ЕКОНОМІЧНОЇ ДІЯЛЬНОСТІ.....	84
2.57.	КІЛЬКІСТЬ І ЗАРОБІТНА ПЛАТА НАЙМАНИХ ПРАЦІВНИКІВ МАЛИХ ПРОМИСЛОВИХ ПІДПРИЄМСТВ ЗА ВИДАМИ ЕКОНОМІЧНОЇ ДІЯЛЬНОСТІ.....	85
2.58.	ОБСЯГ РЕАЛІЗОВАНОЇ ПРОДУКЦІЇ МАЛИХ ПІДПРИЄМСТВ ТОРГІВЛІ ЗА ВИДАМИ ЕКОНОМІЧНОЇ ДІЯЛЬНОСТІ.....	86
2.59.	КІЛЬКІСТЬ І ЗАРОБІТНА ПЛАТА НАЙМАНИХ ПРАЦІВНИКІВ МАЛИХ ПІДПРИЄМСТВ ТОРГІВЛІ ЗА ВИДАМИ ЕКОНОМІЧНОЇ ДІЯЛЬНОСТІ.....	86
2.60.	ОБСЯГ РЕАЛІЗОВАНОЇ ПРОДУКЦІЇ (РОБІТ, ПОСЛУГ) МАЛИХ ПІДПРИЄМСТВ ГОТЕЛЬНО-РЕСТОРАННОГО ГОСПОДАРСТВА ЗА ВИДАМИ ЕКОНОМІЧНОЇ ДІЯЛЬНОСТІ	87

2.61.	КІЛЬКІСТЬ І ЗАРОБІТНА ПЛАТА НАЙМАНИХ ПРАЦІВНИКІВ МАЛИХ ПІДПРИЄМСТВ ГОТЕЛЬНО-РЕСТОРАННОГО ГОСПОДАРСТВА ЗА ВИДАМИ ЕКОНОМІЧНОЇ ДІЯЛЬНОСТІ	87
2.62.	ОБСЯГ РЕАЛІЗОВАНОЇ ПРОДУКЦІЇ (РОБІТ, ПОСЛУГ) МАЛИХ ПІДПРИЄМСТВ, ЩО ЗДІЙСНЮЮТЬ ОПЕРАЦІЇ З НЕРУХОМИМ МАЙНОМ, ОРЕНДУ, ІНЖИНІРИНГ ТА НАДАННЯ ПОСЛУГ ПІДПРИЄМЦЯМ ЗА ВИДАМИ ЕКОНОМІЧНОЇ ДІЯЛЬНОСТІ.....	88
2.63.	КІЛЬКІСТЬ І ЗАРОБІТНА ПЛАТА НАЙМАНИХ ПРАЦІВНИКІВ МАЛИХ ПІДПРИЄМСТВ, ЩО ЗДІЙСНЮЮТЬ ОПЕРАЦІЇ З НЕРУХОМИМ МАЙНОМ, ОРЕНДУ, ІНЖИНІРИНГ ТА НАДАННЯ ПОСЛУГ ПІДПРИЄМЦЯМ ЗА ВИДАМИ ЕКОНОМІЧНОЇ ДІЯЛЬНОСТІ	88
	ФІНАНСОВІ РЕЗУЛЬТАТИ ТА РЕНТАБЕЛЬНІСТЬ МАЛИХ ПІДПРИЄМСТВ	89
2.64.	ОСНОВНІ ФІНАНСОВІ ПОКАЗНИКИ МАЛИХ ПІДПРИЄМСТВ	90
2.65.	ОСНОВНІ ФІНАНСОВІ ПОКАЗНИКИ ДІЯЛЬНОСТІ МАЛИХ ПІДПРИЄМСТВ ЗА ВИДАМИ ЕКОНОМІЧНОЇ ДІЯЛЬНОСТІ	91
2.66.	ОСНОВНІ ФІНАНСОВІ ПОКАЗНИКИ ДІЯЛЬНОСТІ МАЛИХ ПІДПРИЄМСТВ У РОЗРІЗІ МІСТ І РАЙОНІВ	92
2.67.	РЕНТАБЕЛЬНІСТЬ ОПЕРАЦІЙНОЇ ДІЯЛЬНОСТІ МАЛИХ ПІДПРИЄМСТВ ЗА ВИДАМИ ЕКОНОМІЧНОЇ ДІЯЛЬНОСТІ	93
2.68.	РЕНТАБЕЛЬНІСТЬ ОПЕРАЦІЙНОЇ ДІЯЛЬНОСТІ МАЛИХ ПІДПРИЄМСТВ У РОЗРІЗІ МІСТ І РАЙОНІВ	94
2.69.	ФІНАНСОВІ РЕЗУЛЬТАТИ МАЛИХ ПІДПРИЄМСТВ ЗА ВИДАМИ ЕКОНОМІЧНОЇ ДІЯЛЬНОСТІ У 2011 РОЦІ	95
2.70.	ЧАСТКА ЗБИТКОВИХ МАЛИХ ПІДПРИЄМСТВ ЗА ВИДАМИ ЕКОНОМІЧНОЇ ДІЯЛЬНОСТІ	96
2.71.	ФІНАНСОВІ РЕЗУЛЬТАТИ МАЛИХ ПРОМИСЛОВИХ ПІДПРИЄМСТВ ЗА ВИДАМИ ЕКОНОМІЧНОЇ ДІЯЛЬНОСТІ У 2011 РОЦІ	97
2.72.	ФІНАНСОВІ РЕЗУЛЬТАТИ МАЛИХ ПІДПРИЄМСТВ У РОЗРІЗІ МІСТ І РАЙОНІВ У 2011 РОЦІ	98
2.73.	ЧИСТИЙ ПРИБУТОК (ЗБИТОК) МАЛИХ ПІДПРИЄМСТВ ЗА ВИДАМИ ЕКОНОМІЧНОЇ ДІЯЛЬНОСТІ У 2011 РОЦІ	99
2.74.	ЧИСТИЙ ПРИБУТОК (ЗБИТОК) МАЛИХ ПІДПРИЄМСТВ У РОЗРІЗІ МІСТ І РАЙОНІВ У 2011 РОЦІ	100
	3. МІЖОБЛАСНІ ПОРІВНЯННЯ.....	101
3.1.	ОСНОВНІ ПОКАЗНИКИ РОЗВИТКУ СУБ'ЄКТІВ МАЛОГО ПІДПРИЄМНИЦТВА ЗА РЕГІОНАМИ УКРАЇНИ ЗА 2011 РІК	102
3.2.	КІЛЬКІСТЬ МАЛИХ ПІДПРИЄМСТВ НА 10 ТИС. ОСІБ НАЯВНОГО НАСЕЛЕННЯ ЗА РЕГІОНАМИ УКРАЇНИ.....	104
3.3.	ЗАЙНЯТІСТЬ НА МАЛИХ ПІДПРИЄМСТВАХ ЗА РЕГІОНАМИ УКРАЇНИ .	105
3.4.	СЕРЕДНЬОМІСЯЧНА ЗАРОБІТНА ПЛАТА ОДНОГО НАЙМАНОВОГО ПРАЦІВНИКА НА МАЛИХ ПІДПРИЄМСТВАХ ЗА РЕГІОНАМИ УКРАЇНИ..	107
3.5.	ОБСЯГ РЕАЛІЗОВАНОЇ ПРОДУКЦІЇ (РОБІТ, ПОСЛУГ) МАЛИМИ ПІДПРИЄМСТВАМИ ЗА РЕГІОНАМИ УКРАЇНИ	108
3.6.	ФІНАНСОВІ РЕЗУЛЬТАТИ ВІД ЗВИЧАЙНОЇ ДІЯЛЬНОСТІ ДО ОПОДАТКУВАННЯ ЗА РЕГІОНАМИ УКРАЇНИ У 2011 РОЦІ	109

МЕТОДОЛОГІЧНІ ПОЯСНЕННЯ

Підприємництво – це самостійна, ініціативна, систематична, на власний ризик господарська діяльність, що здійснюється суб'єктами господарювання (підприємцями) з метою досягнення економічних і соціальних результатів та одержання прибутку.

Малі підприємства-юридичні особи (далі – малі підприємства) – суб'єкти підприємницької діяльності будь-якої організаційно-правової форми господарювання, в яких середня кількість працівників за звітний (фінансовий) рік не перевищує п'ятдесяти осіб, а обсяг доходу (виручки) від реалізації продукції (товарів, робіт, послуг) за цей період не перевищує сімдесяти мільйонів гривень.

Фізична особа-підприємець – зареєстрована в установленому порядку фізична особа з метою здійснення підприємницької діяльності.

Основний вид економічної діяльності – вид діяльності підприємства, на який припадає найбільший внесок у валову додану вартість. При цьому основний вид економічної діяльності необов'язково має частку 50 або більше відсотків у валовій доданій вартості. На практиці, через складність розрахунку на рівні підприємства показника валової доданої вартості за видами економічної діяльності, для визначення основного виду економічної діяльності застосовують показники:

- обсяг реалізованої продукції (товарів і послуг). Цей показник є найбільш універсальним для різних видів економічної діяльності;
- середня кількість працівників.

Статистичні дані про діяльність суб'єктів малого підприємництва сформовані за інституціональним підходом.

Інституціональний підхід – спосіб узагальнення даних, за яким показники всіх видів економічної діяльності суб'єкта враховуються у зведеннях за тим видом економічної діяльності, який визначено як основний.

Статистична інформація щодо основних показників розвитку малих підприємств наведена в динаміці за 2007–2011 роки з урахуванням положень Закону України "Про внесення змін до деяких законодавчих актів України з питань регулювання підприємницької діяльності" від 18.09.2008 № 523-VI в частині змін до Господарського кодексу України стосовно критеріїв визначення малих підприємств.

Діяльність суб'єктів малого підприємництва

Статистична інформація щодо основних показників діяльності суб'єктів малого підприємництва сформована на підставі даних державних статистичних спостережень за фф. № 1-підприємництво (річна), № 1-підприємництво (коротка)(річна) "Звіт про основні показники діяльності

підприємства" й адміністративних даних Державної податкової служби України про діяльність фізичних осіб-підприємців.

Статистична інформація наведена без урахування даних по бюджетних установах та банках.

Статистична інформація за 2007–2011 роки сформована з урахуванням даних по фермерських господарствах з кількістю працюючих менше 50 осіб.

Діяльність малих підприємств

Кількість підприємств на 10 тис. осіб наявного населення розраховано виходячи із кількості середньорічного наявного населення.

Види економічної діяльності подаються, в основному, на рівні секцій.

Промисловість об'єднує три секції: **секцію С «Добувна промисловість», секцію D «Переробна промисловість», секцію E «Виробництво та розподілення електроенергії, газу та води».**

Секція F «Будівництво» включає вартість робіт, виконаних власними силами підприємства, яке займається виконанням будівельних і монтажних робіт під час нового будівництва, розширення, реконструкції, переобладнання, реставрації та ремонту будівель і споруд підрядним або господарським способом.

Секція G «Торгівля; ремонт автомобілів, побутових виробів та предметів особистого вжитку» включає:

торгівлю автомобілями та мотоциклами, їх технічне обслуговування та ремонт;

оптову торгівлю і посередництво в оптовій торгівлі;

роздрібну торгівлю, ремонт побутових виробів та предметів особистого вжитку.

Секція H «Діяльність готелів та ресторанів» включає діяльність готелів з ресторанами; ресторанів, кафе, барів, їдалень та послуг з постачання готової їжі; готелів без ресторанів, молодіжних турбаз і гірських притулків, з надання інших місць для тимчасового проживання.

Секція I «Діяльність транспорту та зв'язку» включає всі види транспорту, а також транспортне оброблення вантажів та складське господарство, функціонування транспортної інфраструктури; послуги з організації подорожувань; діяльність пошти та зв'язку.

Секція K «Операції з нерухомим майном, оренда, інжиніринг та надання послуг підприємцям» включає:

організацію операцій з власним нерухомим майном, здавання під найм власної нерухомості виробничо-технічного, культурного та невиробничого призначення (у тому числі житла), посередницькі послуги під час купівлі, продажу, здавання в оренду та оцінювання нерухомості і земельних ділянок;

оренду машин та устаткування, прокат побутових виробів і предметів особистого вжитку;

діяльність у сфері інформатизації;

дослідження та розробки в галузі природничих та технічних, гуманітарних та суспільних наук;

діяльність у сферах права, бухгалтерського обліку, інжинірингу, надання послуг підприємцям (адвокатську та нотаріальну діяльність; рекламні послуги; діяльність у сфері архітектури, інженерної та технічної діяльності, пов'язаної з будівництвом тощо).

Секція О «Надання комунальних та індивідуальних послуг; діяльність у сфері культури та спорту» включає асенізацію та прибирання вулиць; діяльність організацій промисловців та підприємців; професійних, релігійних і політичних організацій; діяльність у сфері відпочинку і розваг, культури та спорту (демонстрація кіно- і відеофільмів, радіомовлення і телебачення, театри, музеї, архіви, бібліотеки, природні заповідники тощо); індивідуальні послуги (прання та фарбування, послуги перукарень, ритуальні послуги тощо).

Статистична інформація наведена без урахування даних по бюджетних установах та банках.

Статистична інформація за 2007–2010 роки уточнена за рахунок включення до неї даних по фермерських господарствах з кількістю працюючих менше 50 осіб. З урахуванням наявної інформаційної бази, розрахунок виконується лише в цілому по області та за видом економічної діяльності «Сільське господарство, мисливство, лісове господарство», у тому числі по малих підприємствах. У розрізі районів та міст дані за 2007–2010 роки наведено без урахування фермерських господарств.

Зайнятість і оплата праці на малих підприємствах

Кількість зайнятих працівників визначається з урахуванням штатних, позаштатних і неоплачуваних (власників, засновників підприємства та членів їх сімей) працівників підприємства.

Кількість найманих працівників визначається з урахуванням штатних і позаштатних (працюючих за договорами та за сумісництвом) працівників підприємства.

Фонд оплати праці включає нарахування найманим працівникам у грошовій та натуральній (оцінені у грошовому вираженні) формах за відпрацьований і невідпрацьований час, що підлягає оплаті, або за виконану роботу незалежно від джерела фінансування цих виплат.

Середньомісячна заробітна плата найманих працівників обчислюється діленням сум, нарахованих із фонду оплати праці працівників як в грошовій, так і натуральній формах, на середньоспискову чисельність

працівників, що приймається для розрахунку середньої заробітної плати, і на кількість місяців у періоді.

Статистична інформація наведена без урахування даних по бюджетних установах та банках.

Статистична інформація за 2007–2010 роки уточнена за рахунок включення до неї даних по фермерських господарствах з кількістю працюючих менше 50 осіб. З урахуванням наявної інформаційної бази, розрахунок виконується лише в цілому по області та за видом економічної діяльності «Сільське господарство, мисливство, лісове господарство» (крім показників «Фонд оплати праці» та «Середньомісячна заробітна плата»), у тому числі по малих підприємствах. У розрізі районів та міст дані за 2007–2010 роки наведено без урахування фермерських господарств.

Активи, власний капітал і зобов'язання малих підприємств

Активи – ресурси, контрольовані підприємством у результаті минулих подій, використання яких, як очікується, призведе до надходження економічних вигод у майбутньому.

Власний капітал – частина в активах підприємства, що залишається після вирахування його зобов'язань.

Дебіторська заборгованість – заборгованість підприємству: покупців, замовників та інших дебіторів (у тому числі яка забезпечена векселями) за надані їм продукцію, товари, роботи або послуги; фінансових і податкових органів за податками, зборами та іншими платежами до бюджету; також заборгованість із сум нарахованих дивідендів, відсотків, роялті тощо, що підлягають надходженню; заборгованість пов'язаних сторін і з внутрішньовідомчих розрахунків; інша поточна дебіторська заборгованість. Показники дебіторської заборгованості у разі створення щодо неї резерву сумнівних боргів наводяться в балансі за чистою реалізаційною вартістю.

Зобов'язання – заборгованість підприємства, яка виникла внаслідок минулих подій і погашення якої, як очікується, призведе до зменшення ресурсів підприємства, що втілюють у собі економічні вигоди.

Кредиторська заборгованість – заборгованість підприємства фізичним та юридичним особам: за матеріальні цінності, виконані роботи й отримані послуги (у тому числі яка забезпечена векселями); із сум авансів, одержаних від інших осіб, у рахунок наступних поставок продукції, виконання робіт (послуг); за всіма видами платежів до бюджету, включаючи податки з працівників підприємства; з позабюджетних платежів; також заборгованість підприємства з оплати праці, включаючи депоновану заробітну плату; заборгованість підприємства його учасникам (засновникам), пов'язана з розподілом прибутку (дивіденди тощо) і

формуванням статутного капіталу; заборгованість пов'язаним сторонам і з внутрішньовідомчих розрахунків; інша заборгованість із поточних зобов'язань.

Оборотні активи – грошові кошти та їх еквіваленти, що не обмежені у використанні, а також інші активи, призначені для реалізації чи споживання протягом операційного циклу чи протягом дванадцяти місяців з дати балансу.

Статистична інформація наведена без урахування даних по бюджетних установах та банках.

Економічна та інвестиційна діяльність малих підприємств

Амортизація – систематичний розподіл вартості, яка амортизується, необоротних активів протягом строку їх корисного використання (експлуатації).

Валові капітальні інвестиції – сукупність витрат, здійснених у звітному році за рахунок усіх джерел фінансування і спрямованих на придбання, створення, відновлення та поліпшення основних засобів.

Вартість товарів та послуг, придбаних для перепродажу та реалізованих без додаткової обробки – собівартість придбаних для перепродажу товарів (послуг); вартість покупних матеріалів (електроенергії, газу, нафтопродуктів тощо), продуктів, комплектуючих, які реалізуються без додаткової (або без суттєвої) обробки на підприємстві, а також вартість послуг, придбаних для подальшого перепродажу іншим підприємствам (придбання місць для реклами, послуг за операції з нерухомістю, придбання туристичних путівок, продаж скретч-карток і стартових пакетів мобільного зв'язку, перепродаж транспортних послуг транспортними агентствами тощо).

Витрати на оплату праці – заробітна плата за окладами, тарифами, премії, матеріальна допомога та заохочення, компенсаційні виплати, оплата відпусток та іншого невідпрацьованого часу, інші витрати на оплату праці.

Відрахування на соціальні заходи – відрахування, що здійснюються відповідно до чинного законодавства на пенсійне забезпечення, на соціальне страхування, страхові внески на випадок безробіття, відрахування на індивідуальне страхування персоналу підприємства, відрахування на соціальне страхування від нещасних випадків на виробництві та професійних захворювань, відрахування на інші соціальні заходи.

Інші операційні витрати – витрати операційної діяльності, що пов'язані з реалізацією виробленої продукції (робіт, послуг) і не ввійшли до складу показників операційних витрат, указаних вище, зокрема витрати на відрядження в межах установлених норм, вартість послуг сторонніх підприємств (зв'язку, транспорту, освіти, охорони здоров'я, з поточного обслуговування та ремонту транспортних засобів, офісної та комп'ютерної

техніки тощо), плата за розрахунково-касове обслуговування, сума податків, зборів, обов'язкових платежів (за винятком тих, що пов'язані з використанням природної сировини, та податку на додану вартість, податку на прибуток), утрати від псування цінностей, сума фінансових санкцій (штрафи, пені, неустойки, крім тих, що пов'язані зі сплатою податку на додану вартість, податку на прибуток), орендна плата, витрати підприємства з виплати стипендій студентам, які навчаються в навчальних закладах за направленням підприємства тощо.

Матеріальні витрати – вартість витрачених у виробництві: сировини й основних матеріалів, напівфабрикатів і комплектуючих виробів, палива й енергії, будівельних матеріалів, запасних частин, тари й тарних матеріалів, допоміжних та інших матеріалів (канцелярське приладдя, продукти на лікувально-профілактичне харчування працівників тощо), а також вартість виконаних для підприємства робіт і послуг виробничого та невиробничого характеру, оплата робіт, виконаних підрядниками, витрати, пов'язані з використанням природної сировини.

Обсяг реалізованої продукції (робіт, послуг) визначається за ціною продажу відвантаженої за межі підприємства готової продукції (виконаних робіт, послуг), що зазначена в оформлених як підстава для розрахунків з покупцями (замовниками) документах (уключаючи продукцію (роботи, послуги) за бартерним контрактом), за винятком непрямих податків (ПДВ, акцизного збору тощо).

Обсягом реалізованої продукції (робіт, послуг) сільського господарства, мисливства та пов'язаних з ними послуг є вартість реалізованої власної сільськогосподарської продукції, продукції мисливства, а також вартості робіт і послуг сільськогосподарського характеру і послуг, пов'язаних із мисливством.

Обсягом реалізованої продукції (робіт, послуг) лісового господарства та пов'язаних із ним послуг є вартість реалізованої продукції (робіт) і послуг, пов'язаних із веденням лісового господарства.

Обсяг реалізованої продукції (робіт, послуг) добувної промисловості, переробної промисловості, виробництва та розподілення електроенергії, газу та води – як вартість відвантаженої за межі підприємства готової продукції (робіт, послуг) за ціною продажу.

Обсягом реалізованої продукції (робіт, послуг) будівництва є вартість реалізованих будівельних і монтажних робіт, виконаних під час нового будівництва, розширення, реконструкції, переобладнання, реставрації та ремонту будівель і споруд підрядним способом.

Обсяг реалізованої продукції (робіт, послуг) торгівлі; ремонту автомобілів, побутових виробів та предметів особистого вжитку – як товарооборот, що включає покупну вартість товарів та величину торгової націнки. Послуги з ремонту оцінюються за вартістю наданих послуг.

Обсяг реалізованої продукції (робіт, послуг) діяльності готелів та ресторанів у частині діяльності ресторанів (підприємств ресторанного господарства) – як товарооборот ресторанів, що включає величину торгової націнки та вартість продуктів; у частині діяльності готелів – як вартість наданих послуг.

Обсягом реалізованої продукції (робіт, послуг) діяльності транспорту та зв'язку є вартість реалізованих за межі підприємства послуг від перевезень, діяльності підприємств із транспортного оброблення вантажів (вантажно-розвантажувальні, транспортно-експедиційні роботи та послуги), зі складування вантажів, функціонування транспортної інфраструктури, діяльності туристичних агентств і бюро подорожей, послуг із приймання, оброблення, перевезення і доставки поштових відправлень, грошових переказів та інших послуг зв'язку (уключаючи обслуговування засобів і споруд зв'язку усіх видів) включно з тими роботами (послугами), оплати за які клієнт ще не здійснив, за винятком непрямих податків.

Обсягом реалізованої продукції (робіт, послуг) таких видів економічної діяльності, як "операції з нерухомим майном, оренда, інжиніринг та надання послуг підприємцям", "освіта", "охорона здоров'я та надання соціальної допомоги", "надання комунальних та індивідуальних послуг; діяльність у сфері культури та спорту", є обсяг реалізованої за межі підприємства продукції (робіт, послуг).

Обсягом реалізованої продукції (робіт, послуг) фінансової діяльності є вартість реалізованих за межі підприємства фінансових послуг (купівлі-продажу іноземної валюти (уключаючи вартість валюти), з розміщення фінансових коштів (цінних паперів) з урахуванням їх вартості тощо).

Операційні витрати з реалізованої продукції (робіт, послуг) – витрати підприємства з виготовлення продукції (робіт, послуг), реалізованої у звітному періоді. Цей показник групується за складовими: матеріальні витрати, вартість товарів та послуг, придбаних для перепродажу та реалізованих без додаткової обробки, амортизація, витрати на оплату праці, відрахування на соціальні заходи, інші операційні витрати.

Статистична інформація наведена без урахування даних по бюджетних установах та банках.

Статистична інформація за 2007–2010 роки уточнена за рахунок включення до неї даних по фермерських господарствах з кількістю працюючих менше 50 осіб.

Фінансові результати та рентабельність малих підприємств

Звичайна діяльність – будь-яка основна діяльність підприємства, а також операції, що її забезпечують або виникають унаслідок її проведення.

Операційна діяльність – основна діяльність підприємства, а також інші види діяльності, які не є інвестиційною чи фінансовою діяльністю.

Основна діяльність – операції, пов'язані з виробництвом або реалізацією продукції (товарів, робіт, послуг), що є головною метою створення підприємства і забезпечують основну частку його доходу.

Рівень рентабельності операційної діяльності розрахований як відношення фінансового результату від операційної діяльності до витрат операційної діяльності підприємств.

Рівень рентабельності всієї діяльності розрахований як відношення чистого прибутку (збитку) до всіх витрат діяльності підприємств.

Фінансовий результат від операційної діяльності (прибуток, збиток) визначається як алгебраїчна сума валового прибутку (збитку), іншого операційного доходу, адміністративних витрат, витрат на збут та інших операційних витрат.

Фінансовий результат до оподаткування (прибуток, збиток) визначається як алгебраїчна сума прибутку (збитку) від операційної діяльності, фінансових, інших та надзвичайних доходів (прибутків), фінансових, інших та надзвичайних витрат (збитків). Дані за 2009–2010 роки перераховано відповідно до методології показника "фінансовий результат до оподаткування (прибуток, збиток)", який запроваджено у 2011р. беручи до уваги наказ Міністерства фінансів України від 24.01.2011 № 25.

Чистий прибуток (збиток) розраховується як алгебраїчна сума прибутку (збитку) від звичайної діяльності та надзвичайного прибутку, надзвичайного збитку та податків з надзвичайного прибутку.

Статистична інформація наведена без урахування даних по бюджетних установах та банках.

За 2007-2008 рр. – фінансовий результат від звичайної діяльності до оподаткування (прибуток, збиток).

КОРОТКИЙ СТАТИСТИЧНИЙ ОГЛЯД

Зважаючи на економічну ситуацію в державі, актуальним є питання розвитку малого бізнесу, яке визначено його важливою роллю у сучасній соціально-орієнтованій ринковій економіці. Малий бізнес є невід'ємним елементом конкурентного механізму, оскільки він надає ринковій економіці гнучкість, мобілізує виробничі і фінансові ресурси, сприяє насиченню ринку споживчими товарами та послугами, вирішує проблему зайнятості населення.

Мале підприємництво. Охоплює малі підприємства, фермерські господарства та фізичних осіб-підприємців.

У 2011 році у розрахунку на 10 тис. осіб наявного населення на Львівщині функціонувало 284 суб'єкти малого підприємництва (у тому числі 59 – малих підприємств і 225 – фізичних осіб-підприємців), що менше від середнього значення в Україні на 21,1%. Серед регіонів України цей показник був нижчим лише у Тернопільській області, а за кількістю фізичних осіб-підприємців на 10 тис. осіб наявного населення Львівщина посіла останнє місце.

У сфері малого підприємництва було зайнято 229,6 тис. працівників, причому 117,9 тис. осіб (51,4%) – на малих підприємствах (включаючи фермерські господарства), решта 111,7 тис. осіб (48,6%) – у фізичних осіб-підприємців.

У 2011 році суб'єктами малого підприємництва було реалізовано продукції (робіт, послуг) на 30,0 млрд.грн. Суттєвіший внесок в обсяг реалізації здійснили малі підприємства, які реалізували продукції на суму 20,7 млрд.грн., або 69,1% від загального обсягу. Фізичними особами-підприємцями було реалізовано майже третину від загального обсягу реалізації (на 9,3 млрд.грн., або 30,9%).

Малі підприємства. У 2011 році в області на 10 тис. осіб наявного населення припадало 59¹ малих підприємств. За цим показником серед регіонів України Львівщина (разом з Кіровоградською областю та АР Крим) посіла 9-11 місце (після міста Києва, Одеської, Харківської, Київської, Миколаївської областей, міста Севастополя, Запорізької та Дніпропетровської областей).

За видами економічної діяльності традиційно найбільшою була частка малих підприємств, які діяли у сфері торгівлі, ремонту автомобілів, побутових виробів та предметів особистого вжитку – 29,5%. Суттєвою також була питома вага малих підприємств, що здійснювали операції з

¹ За 2010-2011 роки інформація сформована по підприємствах, які за даними Реєстру статистичних одиниць визначені економічно активними (мають найманих працівників та здійснюють реалізацію продукції, робіт, послуг).

нерухомим майном, оренду, інжиніринг та надання послуг підприємцям (20,7%), у промисловості (16,6%), будівництві (9,3%), сільському господарстві, мисливстві, лісовому господарстві (6,8%).

У малому бізнесі області, як і України загалом, далі спостерігається тенденція скорочення кількості як зайнятих працівників, так і найманих. У 2011 році кількість зайнятих працівників у малому бізнесі становила 117,9 тис. осіб. (на 6,3 тис. осіб менше відносно 2010 року), кількість найманих працівників - 113,6 тис. осіб (на 5,4 тис. осіб менше).

За кількістю найманих працівників на малих підприємствах Львівська область серед регіонів України посіла 6-е місце (після міста Києва, Донецької, Дніпропетровської, Харківської та Одеської областей). Частка Львівщини у кількості як зайнятих, так і найманих працівників у малому бізнесі держави становила 5,7%.

Середньорічна кількість найманих працівників на малих підприємствах, тис. осіб

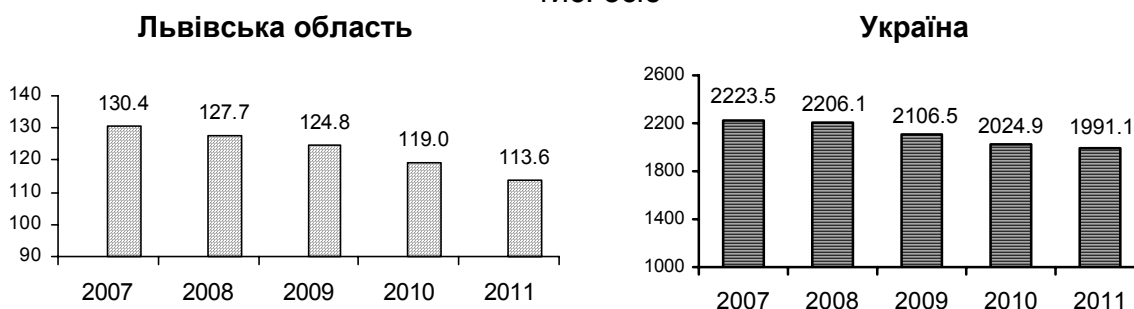

Найбільша кількість найманих працівників у 2011 році задіяна на малих підприємствах торгівлі, ремонту автомобілів, побутових виробів та предметів особистого вжитку – 30,6 тис. осіб, промисловості – 22,2 тис. осіб, що займаються операціями з нерухомим майном, орендою, інжинірингом та наданням послуг підприємцям – 20,4 тис. осіб, будівництві – 13,6 тис. осіб.

Середня кількість працівників на одному малому підприємстві у 2011 році становила 8 осіб (у 2010 році – 6 осіб).

Частка малих підприємств у загальній кількості найманих працівників на підприємствах-суб'єктах підприємницької діяльності становила 29,5% (проти 29,9% у 2010 році).

Середньомісячна заробітна плата одного найманого працівника у малому бізнесі у 2011 році відносно попереднього року зросла на 23,0% і склала 1324,83 грн. та на 32,0% перевищила розмір мінімальної заробітної плати та прожиткового мінімуму для працездатних осіб (1004,00 грн.). Проте вона була нижчою на 38,7%, ніж у секторі підприємництва області загалом (2160,19 грн.).

Рівень оплати праці у малому бізнесі області був нижчим від її рівня у державі на 12,8% серед регіонів України і за цим показником посіла 9 місце.

Вищою від середнього рівня у малому бізнесі Львівщини середньомісячна заробітна плата була у сільському господарстві, мисливстві, лісовому господарстві, торгівлі, фінансовій діяльності, операціях з нерухомим майном, оренді, інжинірингу, наданні послуг підприємцям.

Середньомісячна заробітна плата найманих працівників на малих підприємствах, грн.

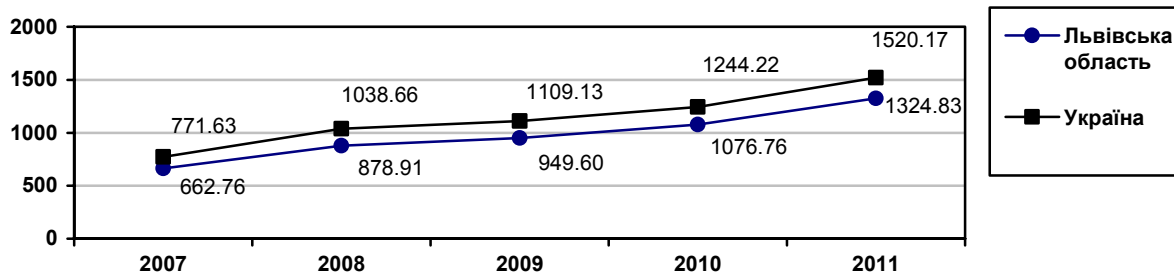

У 2011 році малі підприємства **реалізували продукції (робіт, послуг)** на 20,7 млрд.грн. (у 2010 році - 17,2 млрд.грн.). Їх внесок у загальний обсяг реалізованої продукції (робіт, послуг) підприємствами-суб'єктами підприємництва області становив – 16,9%, що менше відносно 2010 року на 0,7 відсоткового пункта.

Обсяг реалізованої продукції (робіт, послуг) малими підприємствами, млн.грн.

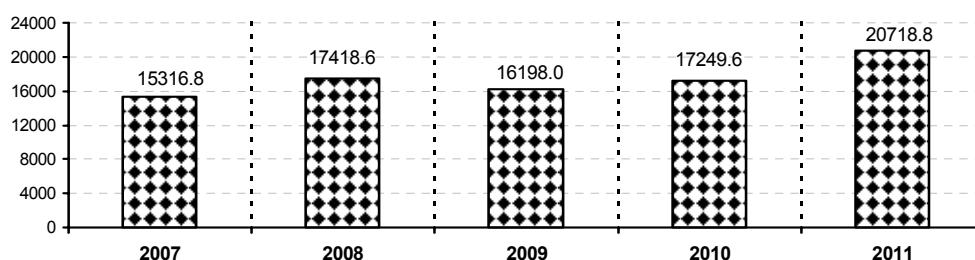

Частка Львівської області в Україні за обсягом реалізованої продукції (робіт, послуг) малими підприємствами становила 4,0% (у 2010 році – 3,6%). Серед регіонів України за цим показником область посіла 7-е місце (після міста Києва, Дніпропетровської, Донецької, Харківської, Одеської, та Київської областей).

За обсягом реалізованої продукції (робіт, послуг) малими підприємствами серед видів економічної діяльності безумовним лідером є торгівля, ремонт автомобілів, побутових виробів та предметів особистого вжитку. У 2011 році підприємствами цього виду діяльності було реалізовано більше половини (56,3%) від загального обсягу продукції малих підприємств. Частка реалізованої продукції підприємствами промисловості становила 13,6%, будівництва – 8,0%, які займалися операціями з нерухомим майном, орендою, інжинірингом та надання послуг підприємцям – 9,1%, транспорту та зв'язку – 4,9%.

Підприємства малого бізнесу освоїли у 2011 році 1232,0 млн.грн. **валових капітальних інвестицій**, що на 886,9 тис.грн. більше проти 2010 року (1231,1 млн.грн.).

Найбільше інвестують розвиток підприємства, що займаються операціями з нерухомим майном, орендою, інжинірингом та наданням послуг підприємцям. Зокрема, у 2011 році їх частка у загальному обсязі валових інвестицій становила 45,2%. Підприємствами торгівлі, ремонту автомобілів, побутових виробів та предметів особистого вжитку освоєно 15,0% усіх інвестицій, промисловості – 9,5%, транспорту та зв'язку – 7,2%, сільського господарства, мисливства, лісового господарства – 6,8%.

Фінансовий результат до оподаткування малих підприємств за 2011 рік становив 85,3 млн.грн. збитку, що у 5,2 раза менше, ніж за 2010 рік.

Збитковий фінансовий результат склався у підприємств, які займаються операціями з нерухомим майном, орендою, інжинірингом та наданням послуг підприємцям (317,8 млн.грн.), промисловості (74,6 млн.грн.), діяльності готелів та ресторанів (20,0 млн.грн), охорони здоров'я та надання соціальної допомоги (4,9 млн.грн.).

У промисловості найбільші суми збитку у підсумку отримали підприємства з виробництва харчових продуктів, напоїв та тютюнових виробів (26,0 млн.грн.), оброблення деревини та виробництва виробів з деревини, крім меблів (21,3 млн.грн.), хімічної та нафтохімічної промисловості (21,5 млн.грн. збитку).

Позитивний фінансовий результат отримали підприємства сільського господарства, мисливства, лісового господарства – 112,7 млн.грн., торгівлі, ремонту автомобілів, побутових виробів та предметів особистого вжитку – 103,8 млн.грн., фінансової діяльності – 96,7 млн.грн., транспорту та зв'язку – 14,2 млн.грн., з надання комунальних та індивідуальних послуг; у сфері культури та спорту – 2,3 млн.грн., освіти – 1,8 млн.грн., будівництва – 1,3 млн.грн.

За 2011 рік 38,4% малих підприємств спрацювали збитково і зазнали 1240,9 млн.грн. збитку (за 2010 рік відповідно 38,2% і 1383,0 млн.грн.).

Найбільшою частка збиткових підприємств була в охороні здоров'я та наданні соціальної допомоги (47,3%), будівництві (45,1%), готельному та ресторанному бізнесі (43,2%), наданні комунальних та індивідуальних послуг; діяльності у сфері культури та спорту (41,8%), в операціях з нерухомим майном, оренді, інжинірингу та наданні послуг підприємцям (41,6%), промисловості (40,4%).

Водночас другий рік поспіль малі підприємства отримали прибуток від операційної діяльності, у результаті **рівень рентабельності** їх операційної діяльності становив у 2011 році 1,9% (у 2010 році – 0,1%).

1. ДІЯЛЬНІСТЬ СУБ'ЄКТІВ МАЛОГО ПІДПРИЄМНИЦТВА

1.1. Основні показники діяльності суб'єктів малого підприємництва

	2007	2008	2009	2010	2011
Кількість суб'єктів малого підприємництва					
<u>малі підприємства</u>					
на 10 тис. осіб наявного населення, одиниць	79	79	82	73	59
у % до загальної кількості суб'єктів господарювання	18,1	16,8	14,9	18,2	20,8
<u>фізичні особи-підприємці</u>					
на 10 тис. осіб наявного населення, одиниць	357	390	470	327	225
у % до загальної кількості суб'єктів господарювання	81,9	83,2	85,1	81,8	79,2
Кількість зайнятих працівників усього,					
тис. осіб	302,3	314,0	339,7	265,0	229,6
<u>малі підприємства</u>					
тис. осіб	135,9	132,9	129,9	124,2	117,9
у % до загальної кількості зайнятих працівників	45,0	42,3	38,2	46,9	51,4
<u>фізичні особи-підприємці</u>					
усього, тис. осіб	166,4	181,1	209,8	140,8	111,7
у % до загальної кількості зайнятих працівників	55,0	57,7	61,8	53,1	48,6
Кількість найманих працівників усього,					
тис. осіб	205,2	209,3	214,6	176,7	168,1
<u>малі підприємства</u>					
тис. осіб	130,4	127,7	124,8	119,0	113,6
у % до загальної кількості найманих працівників	63,5	61,0	58,2	67,3	67,6
<u>фізичні особи-підприємці</u>					
тис. осіб	74,8	81,6	89,8	57,7	54,5
у % до загальної кількості найманих працівників	36,5	39,0	41,8	32,7	32,4
Обсяг реалізованої продукції (робіт, послуг)					
<u>усього,</u>					
млн.грн.	20832,7	24316,4	23556,3	28526,1	29987,6
<u>малі підприємства</u>					
млн.грн.	15316,8	17418,6	16198,0	17249,6	20718,9
у % до загального обсягу реалізованої продукції (робіт, послуг)	73,5	71,6	68,8	60,5	69,1
<u>фізичні особи-підприємці</u>					
млн.грн.	5515,9	6897,8	7358,3	11276,5	9268,7
у % до загального обсягу реалізованої продукції (робіт, послуг)	26,5	28,4	31,2	39,5	30,9

1.2. Внесок малих підприємств та фізичних осіб-підприємців у загальні показники суб'єктів малого підприємництва, у %

2010

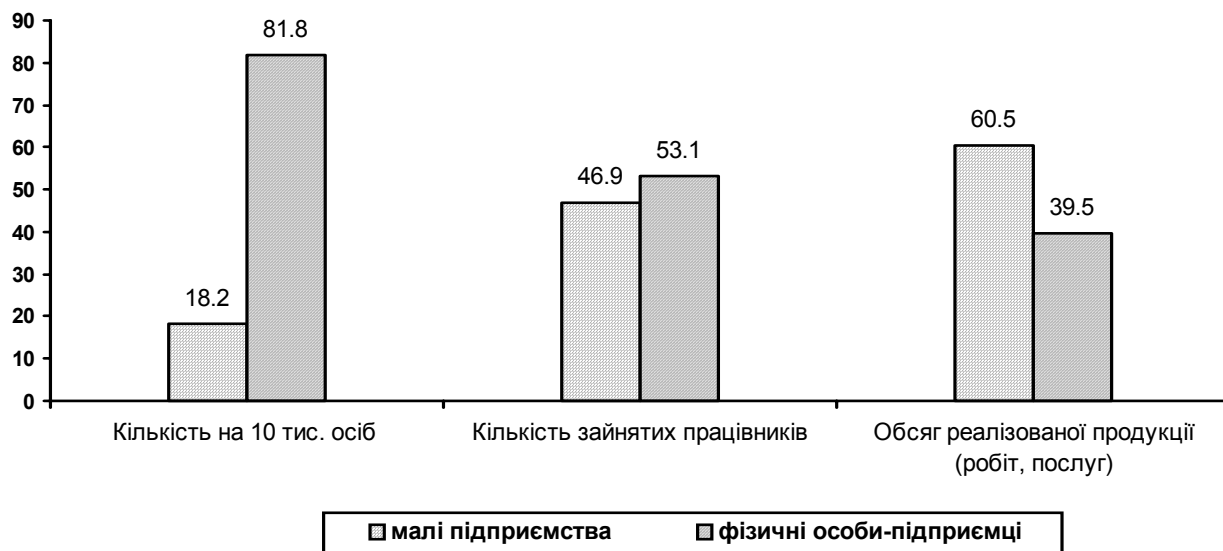

2011

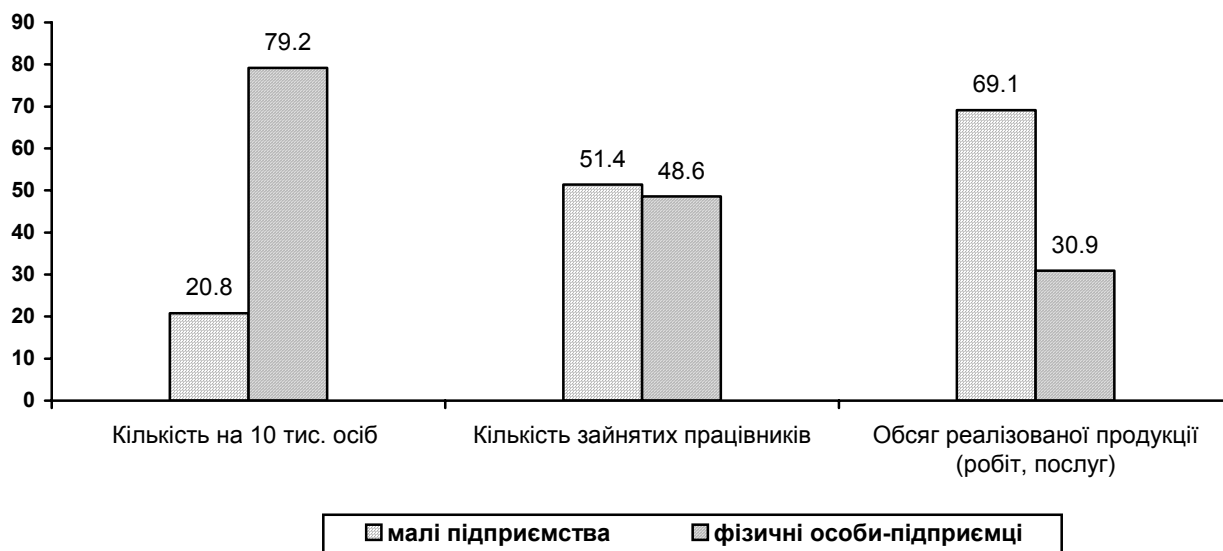

2. ДІЯЛЬНІСТЬ МАЛИХ ПІДПРИЄМСТВ

2.1. Основні показники діяльності малих підприємств

	2007	2008	2009	2010	2011
Кількість малих підприємств на 10 тис. осіб наявного населення, одиниць	79	79	82	73	59
Обсяг реалізованої продукції (робіт, послуг), млн.грн.	15316,8	17418,6	16198,0	17249,6	20718,9
у % до загальної реалізації в економіці	21,3	19,4	18,9	17,6	16,9
Середньорічна кількість зайнятих працівників, тис. осіб	135,9	132,9	129,9	124,2	117,9
у % до попереднього року	99,8	97,8	97,7	95,6	94,2
Середньорічна кількість найманих працівників, тис. осіб	130,4	127,7	124,8	119,0	113,6
у розрахунку на одне підприємство, осіб	6	6	6	6	8
у % до кількості найманих працівників на підприємствах, установах та організаціях у цілому в економіці	17,7	17,5	18,5	18,4	18,3
у % до кількості найманих працівників на підприємствах - суб'єктах підприємницької діяльності	28,4	28,3	29,8	29,9	29,5
Середньомісячна заробітна плата одного найманого працівника, грн.	662,76	878,91	949,60	1076,76	1324,83
у % до попереднього року	124,5	132,3	108,0	113,4	123,0
Операційні витрати з реалізованої продукції (робіт, послуг), млн.грн. на одиницю реалізованої продукції (робіт, послуг), коп./грн.	14885,9	17139,5	16331,0	17273,3	20581,0
	97,8	99,4	101,6	101,2	99,3
Фінансовий результат ¹ до оподаткування, млн.грн.	85,2	-694,5	-1498,1	-440,0	-85,3
Питома вага збиткових підприємств, у % до загальної кількості	31,9	34,8	38,1	38,2	38,4
Рівень рентабельності операційної діяльності, у %	4,0	-2,7	-8,2	0,1	1,9
Чистий прибуток (збиток), млн.грн	-47,7	-586,4	-1628,2	-618,6	-278,6

¹ За 2007-2008 рр. – фінансовий результат від звичайної діяльності до оподаткування (прибуток, збиток).

2.2. Частка малих підприємств Львівщини в економіці області у 2011 році, у % до загальних показників підприємств – суб'єктів підприємницької діяльності

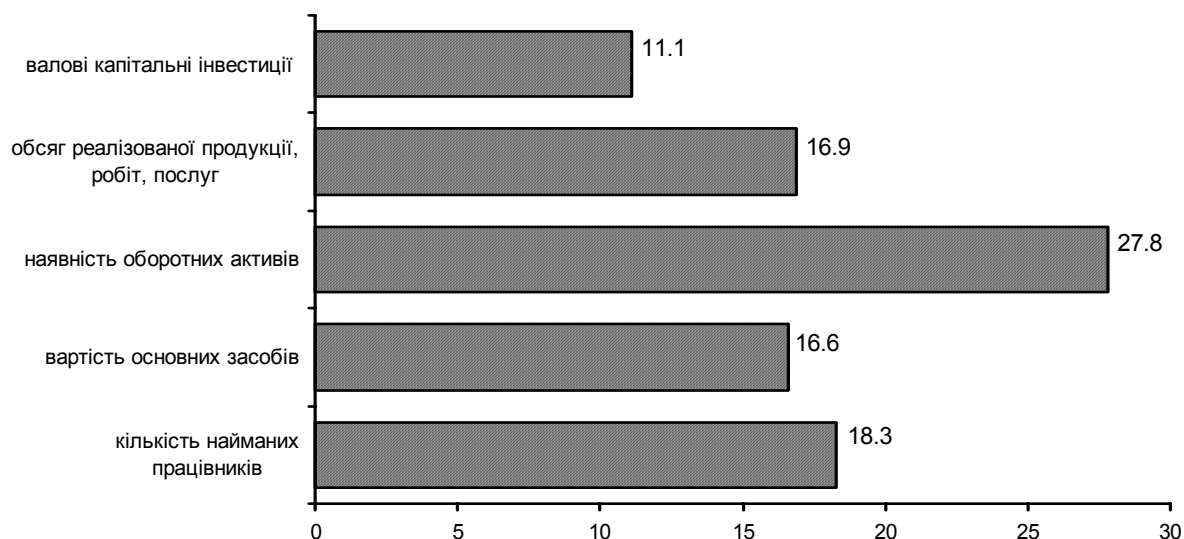

2.3. Окремі показники, що характеризують діяльність малих підприємств у Львівській області та в Україні

	Україна		Львівщина	
	2010	2011	2010	2011
Кількість малих підприємств у розрахунку на 10 тис. осіб наявного населення, одиниць	70	70	73	59
Середньорічна кількість найманих працівників, тис. осіб	2024,9	1991,1	119,0	113,6
у % до попереднього року	96,1	98,3	95,3	95,5
Середньомісячна заробітна плата працівників, грн.	1244,22	1520,17	1076,76	1324,83
у % до попереднього року	112,2	122,2	113,4	123,0
Обсяг реалізованої продукції (робіт, послуг), млн.грн.	484393,5	523638,2	17249,6	20718,9
до загального обсягу реалізації в регіоні (підприємств-юридичних осіб), %	14,4	13,1	17,6	16,9
Фінансовий результат від звичайної діяльності до оподаткування (сальдо), млн.грн.	1148,8	-6767,7	-440,0	-85,3
Питома вага збиткових малих підприємств, до загальної кількості, %	41,4	35,0	38,2	38,4

2.4. Кількість малих підприємств на 10 тис. осіб наявного населення, одиниць

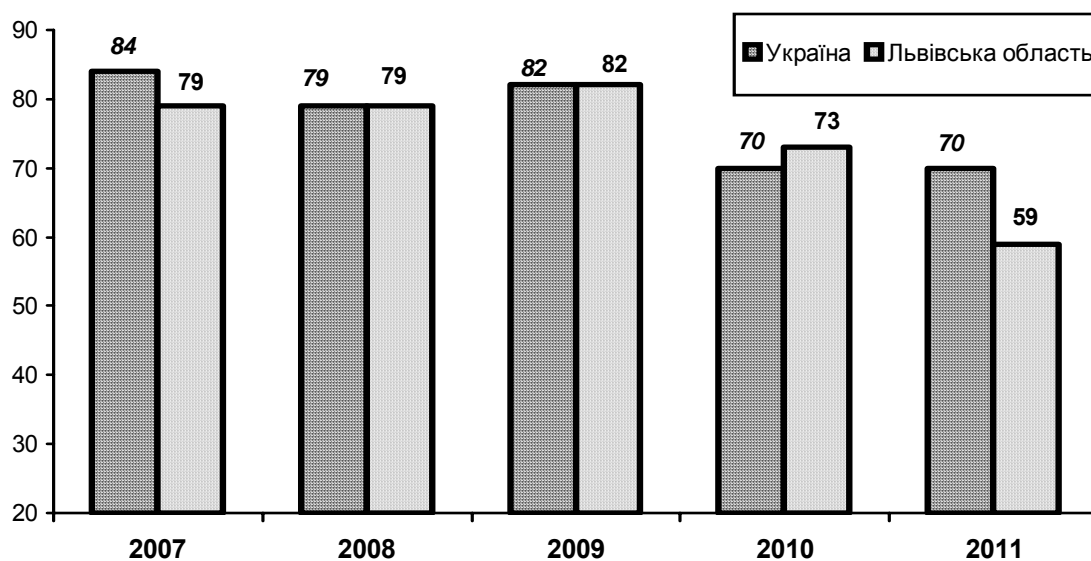

Примітка. З 2006 року до малих підприємств відносяться підприємства із середньообліковою кількістю працюючих до 50 осіб та обсягом валового доходу за рік не більше 70 млн.грн. (відповідно до Закону України «Про внесення змін до деяких законодавчих актів України з питань регулювання підприємницької діяльності» від 18.09.2008р. №523-IV).

За 2010–2011 роки інформація сформована по підприємствах, які за даними Реєстру статистичних одиниць визначені економічно активними (мають найманих працівників та здійснюють реалізацію продукції, робіт, послуг).

2.5. Місце Львівщини серед регіонів України у 2011 році за обсягом реалізованої продукції (робіт, послуг) малими підприємствами за кількістю найманих працівників малих підприємств



2.6. Кількість малих підприємств на 10 тис. осіб наявного населення у розрізі міст і районів

(одиниць)

	2007	2008	2009	2010	2011
Львівська область	79	79	82	73	59
міста					
Львів	143	142	149	126	109
Борислав	81	82	80	76	54
Дрогобич	69	69	68	66	53
Моршин	91	94	98	93	64
Новий Розділ	52	43	44	43	34
Самбір	101	96	97	88	62
Стрий	64	62	66	64	46
Трускавець	132	135	138	131	95
Червоноград	42	40	41	39	35
райони					
Бродівський	30	29	29	28	26
Буський	42	43	41	38	36
Городоцький	51	49	54	53	40
Дрогобицький	28	27	27	26	21
Жидачівський	41	39	41	37	34
Жовківський	54	55	59	56	45
Золочівський	52	51	51	50	40
Кам'янка-Бузький	44	44	48	45	41
Миколаївський	40	38	39	36	34
Мостиський	43	42	45	42	29
Перемишлянський	42	49	48	46	37
Пустомитівський	76	79	81	74	62
Радехівський	37	32	31	31	28
Самбірський	30	30	30	27	23
Сколівський	37	37	38	37	25
Сокальський	25	27	27	25	29
Старосамбірський	23	23	23	22	19
Стрийський	27	29	29	26	23
Турківський	15	15	15	14	11
Яворівський	52	48	64	58	41

2.7. Розподіл міст та районів за кількістю малих підприємств у розрахунку на 10 тис. осіб наявного населення у 2011 році, одиниць

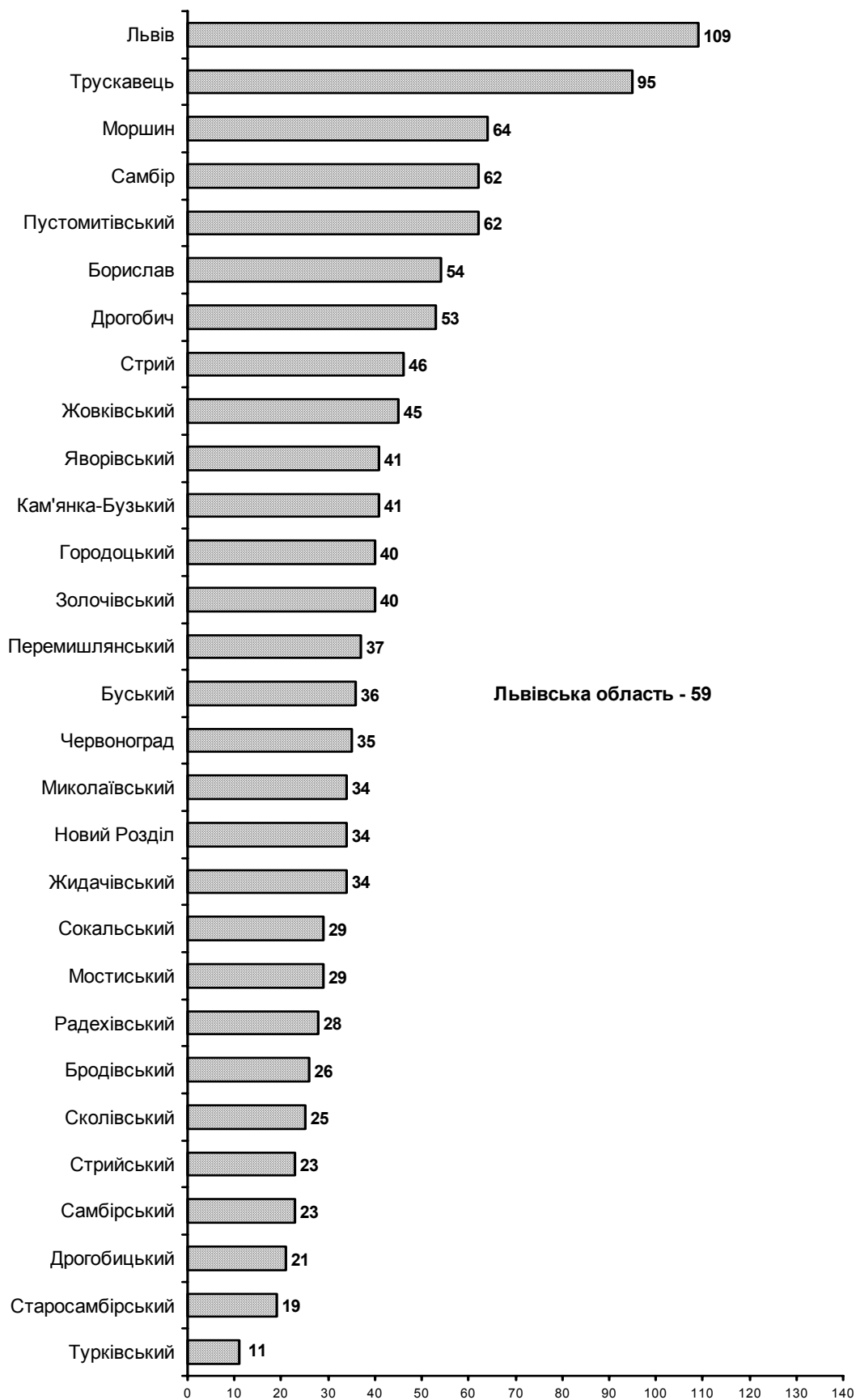

2.8. Розподіл малих підприємств за видами економічної діяльності

(у відсотках до підсумку)

	2007	2008	2009	2010	2011
Усього	100	100	100	100	100
у тому числі					
сільське господарство, мисливство, лісове господарство	7,9	8,1	7,5	8,0	6,8
рибальство, рибництво	0,1	0,1	0,1	0,0	0,2
промисловість	15,2	14,7	14,8	15,0	16,6
добувна промисловість	0,2	0,2	0,2	0,3	0,2
переробна промисловість	14,7	14,1	14,2	14,4	15,8
виробництво та розподілення електроенергії, газу та води	0,3	0,3	0,3	0,3	0,6
будівництво	8,9	9,3	9,4	9,4	9,3
торгівля; ремонт автомобілів, побутових виробів та предметів особистого вжитку	32,3	31,8	31,5	30,7	29,5
з неї роздрібна торгівля; ремонт побутових виробів та предметів особистого вжитку	10,9	10,7	10,7	10,9	9,5
діяльність готелів та ресторанів	5,4	5,3	5,3	5,4	5,3
з неї діяльність ресторанів, барів, їдалень та послуги з постачання готової їжі	4,9	4,7	4,7	4,9	4,6
діяльність транспорту та зв'язку	4,9	4,9	5,0	5,1	5,6
з неї діяльність пошти та зв'язку	0,6	0,6	0,6	0,6	0,6
фінансова діяльність операції з нерухомим майном, оренда, інжиніринг та надання послуг підприємцям	19,0	19,8	20,3	20,3	20,7
освіта	0,5	0,5	0,6	0,5	0,6
охорона здоров'я та надання соціальної допомоги	1,5	1,5	1,6	1,6	1,8
надання комунальних та індивідуальних послуг; діяльність у сфері культури та спорту	3,2	3,0	2,9	2,8	2,9

2.9. Структура малих підприємств за видами економічної діяльності, %

2009

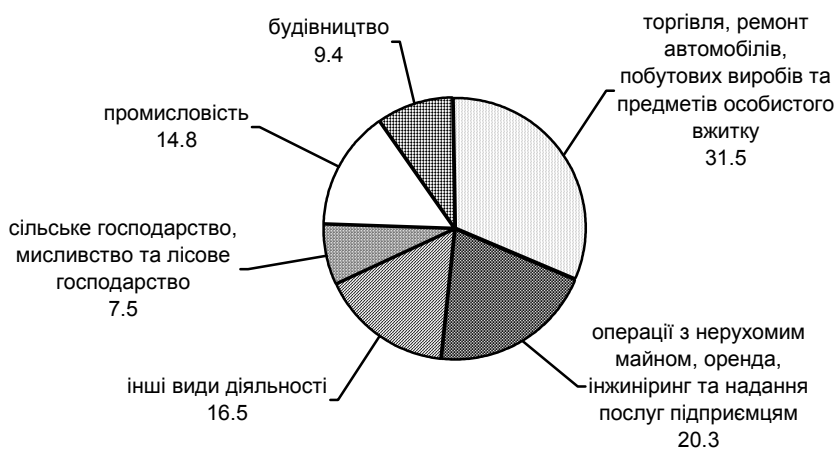

2010

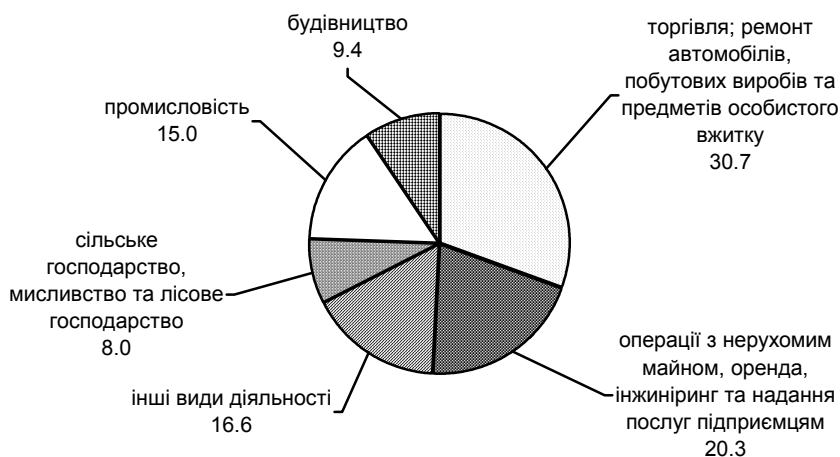

2011

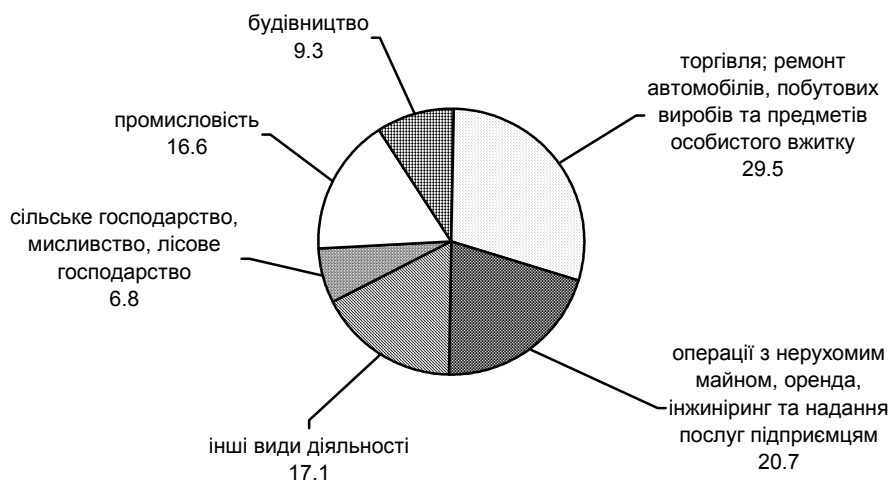

ЗАЙНЯТІСТЬ ТА ОПЛАТА ПРАЦІ НА МАЛИХ ПІДПРИЄМСТВАХ

2.10. Показники зайнятості на малих підприємствах

(осіб)

	2007	2008	2009	2010	2011
Середньорічна кількість зайнятих працівників	135951	132876	129949	124202	117922
у тому числі					
середньорічна кількість найманих працівників	130391	127752	124740	118986	113643
кількість неоплачуваних працівників (власники, засновники та члени їх сімей)	5560	5124	5209	5216	4279
Кількість штатних працівників, які працюють на умовах неповного робочого часу (дня, тижня)	8384	7225	34090	18683	15407

2.11. Динаміка середньорічної кількості зайнятих та найманих працівників на малих підприємствах, тис. осіб

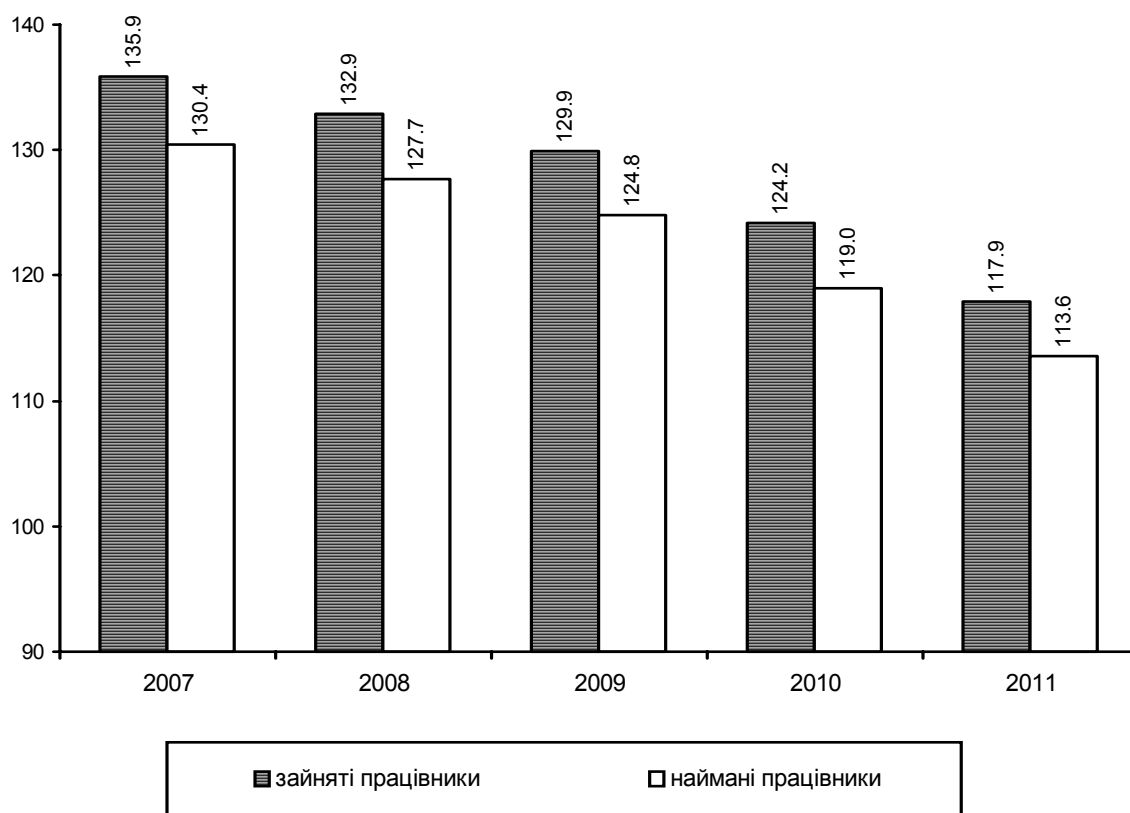

2.12. Показники зайнятості на малих підприємствах за видами економічної діяльності у 2011 році

(осіб)

	Серед- ньорічна кількість зайнятих праців- ників	У тому числі				Кількість штатних працівників, які працюють на умовах неповного робочого часу (дня, тижня)
		середньо- річна кількість найманих працівник- ків	з них		кількість неоплачува- них працівників (власники, засновники та члени їх сімей)	
			штатних праців- ників	поза- штатних праців- ників		
Усього	117922	113643	96393	17250	4279	15407
у тому числі						
сільське господарство, мисливство, лісове господарство	5303	5186	4633	553	117	707
рибальство, рибництво	45	45	45	–	–	17
промисловість	22836	22213	19627	2586	623	4431
добувна промисловість	430	420	327	93	10	30
переробна промисловість	21663	21061	18625	2436	602	4310
виробництво та розподілення електроенергії, газу та води	743	732	675	57	11	91
будівництво	14120	13647	11232	2415	473	2107
торгівля; ремонт автомобілів, побутових виробів та предметів особистого вжитку	31859	30634	26130	4504	1225	3766
з неї роздрібна торгівля; ремонт побутових виробів та предметів особистого вжитку	10491	10096	8650	1446	395	1238
діяльність готелів та ресторанів	6501	6267	5775	492	234	437
з неї діяльність ресторанів, барів, їдалень та послуги з постачання готової їжі	5443	5238	4820	418	205	371
діяльність транспорту та зв'язку	7301	6978	5777	1201	323	835
з неї діяльність пошти та зв'язку	794	762	617	145	32	71
фінансова діяльність операції з нерухомим майном, оренда, інжиніринг та надання послуг підприємцям	21343	20377	16480	3897	966	2113
освіта	982	969	591	378	13	62
охорона здоров'я та надання соціальної допомоги	2478	2394	1886	508	84	455
надання комунальних та індивідуальних послуг; діяльність у сфері культури та спорту	4067	3897	3341	556	170	426

2.13. Середньорічна кількість зайнятих працівників на малих підприємствах за видами економічної діяльності

(осіб)

	2007	2008	2009	2010	2011
Усього	135951	132876	129949	124202	117922
у тому числі					
сільське господарство, мисливство, лісове господарство	9331	8301	7468	7147	5303
рибальство, рибництво	104	116	111	50	45
промисловість	27587	26067	25349	24523	22836
добувна промисловість	431	506	449	318	430
переробна промисловість	26230	24577	23893	23222	21663
виробництво та розподілення електроенергії, газу та води	926	984	1007	983	743
будівництво	15745	16027	15460	14428	14120
торгівля; ремонт автомобілів, побутових виробів та предметів особистого вжитку	35506	35701	35469	33662	31859
з неї роздрібна торгівля; ремонт побутових виробів та предметів особистого вжитку	12991	12489	12894	12235	10491
діяльність готелів та ресторанів	7171	7233	6754	6574	6501
з неї діяльність ресторанів, барів, їдалень та послуги з постачання готової їжі	6429	6377	5841	5730	5443
діяльність транспорту та зв'язку	7894	7931	7698	7362	7301
з неї діяльність пошти та зв'язку	1081	1013	911	918	794
фінансова діяльність операції з нерухомим майном, оренда, інжиніринг та надання послуг підприємцям	23024	22348	22559	21718	21343
освіта	995	996	1011	925	982
охорона здоров'я та надання соціальної допомоги	2122	2155	2091	2104	2478
надання комунальних та індивідуальних послуг; діяльність у сфері культури та спорту	5359	4972	4883	4643	4067

2.14. Середньорічна кількість найманих працівників на малих підприємствах за видами економічної діяльності

(осіб)

	2007	2008	2009	2010	2011
Усього	130391	127752	124740	118986	113643
у тому числі					
сільське господарство, мисливство, лісове господарство	8171	7349	6617	6212	5186
рибальство, рибництво	89	96	89	46	45
промисловість	26799	25398	24672	23833	22213
добувна промисловість	420	494	436	306	420
переробна промисловість	25461	23930	23240	22553	21061
виробництво та розподілення електроенергії, газу та води	918	974	996	974	732
будівництво	15288	15563	14965	13953	13647
торгівля; ремонт автомобілів, побутових виробів та предметів особистого вжитку	34260	34559	34238	32440	30634
з неї роздрібна торгівля; ремонт побутових виробів та предметів особистого вжитку	12512	12061	12426	11800	10096
діяльність готелів та ресторанів	6903	6985	6507	6325	6267
з неї діяльність ресторанів, барів, їдалень та послуги з постачання готової їжі	6213	6151	5617	5499	5238
діяльність транспорту та зв'язку	7585	7603	7349	7027	6978
з неї діяльність пошти та зв'язку	1049	967	878	883	762
фінансова діяльність операції з нерухомим майном, оренда, інжиніринг та надання послуг підприємцям	22021	21355	21537	20726	20377
освіта	976	977	993	908	969
охорона здоров'я та надання соціальної допомоги	2048	2078	2012	2026	2394
надання комунальних та індивідуальних послуг; діяльність у сфері культури та спорту	5193	4817	4724	4482	3897

**2.15. Розподіл кількості найманих працівників на малих підприємствах за видами економічної діяльності, у %
2009**

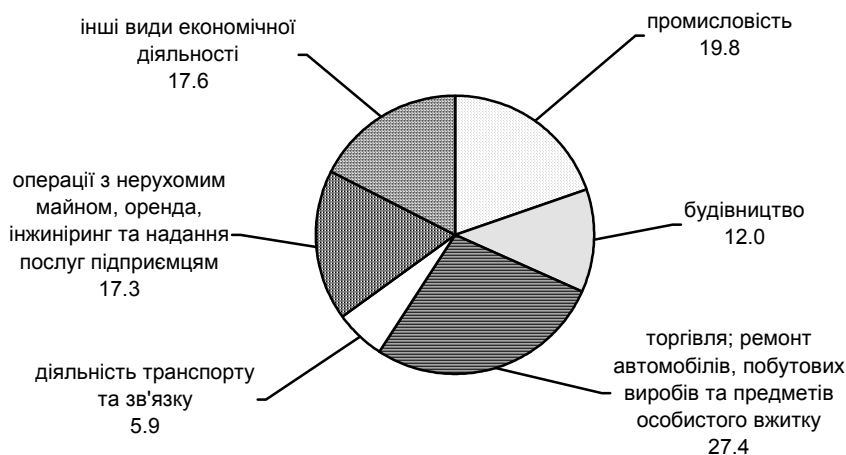

2010

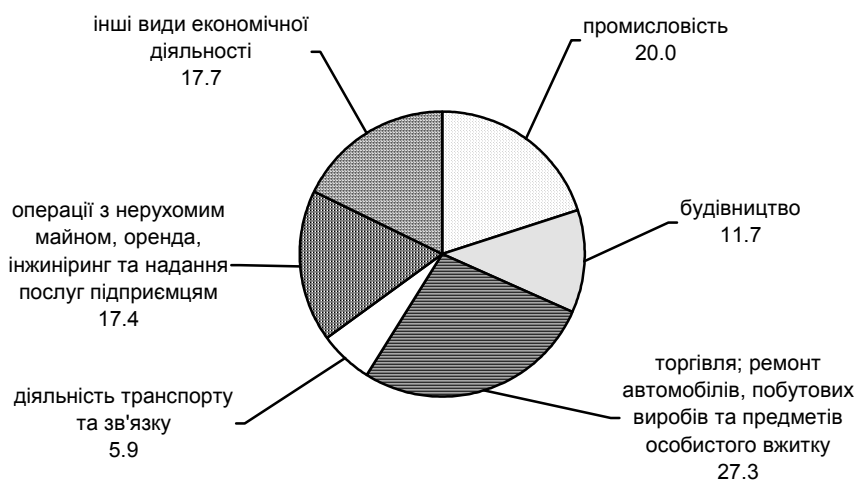

2011

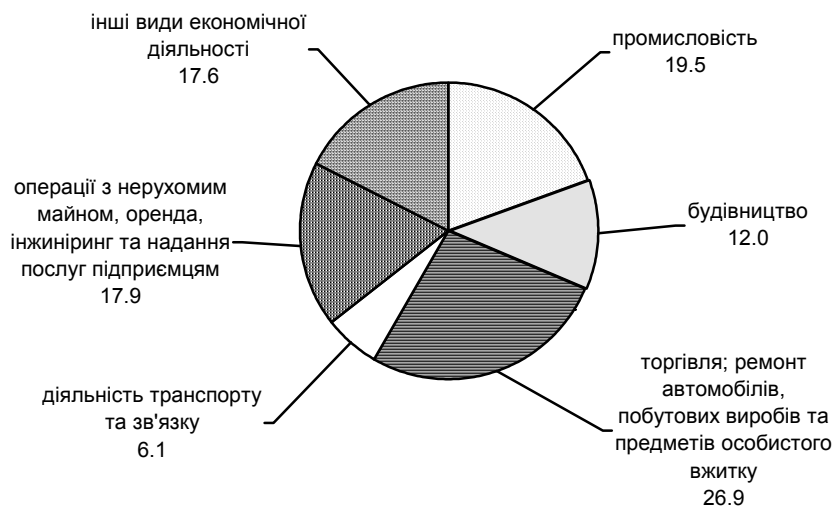

2.16. Середньорічна кількість зайнятих працівників на малих підприємствах у розрізі міст і районів

(осіб)

	2007	2008	2009	2010	2011
Львівська область	135951	132876	129949	124202	117922
міста					
Львів	73721	72625	70441	69284	66356
Борислав	2090	2145	2125	1822	1667
Дрогобич	4796	4631	4414	4238	3998
Моршин	332	299	477	435	314
Новий Розділ	945	847	771	730	703
Самбір	1837	1913	1708	1552	1288
Стрий	2722	2701	2646	2356	2293
Трускавець	2517	2525	2476	2424	2416
Червоноград	2969	2755	2930	2596	2639
райони					
Бродівський	1580	1539	1441	1482	1426
Буський	1475	1438	1378	1228	1310
Городоцький	2459	2382	2510	2320	2247
Дрогобицький	1418	1288	1287	1264	1113
Жидачівський	2395	2031	2002	1639	1553
Жовківський	4327	4374	4581	4327	4236
Золочівський	2029	1888	1952	1816	1814
Кам'янка-Бузький	1941	2011	2038	1881	2021
Миколаївський	2065	1931	1939	1892	2068
Мостиський	1850	1662	1780	1501	1464
Перемишлянський	1234	1162	1172	1087	1006
Пустомитівський	5499	5544	5372	4994	5195
Радехівський	1307	1214	1191	1099	940
Самбірський	1142	1082	966	915	823
Сколівський	1027	1062	1054	930	794
Сокальський	2063	1968	1907	1961	1813
Старосамбірський	1405	1372	1352	1183	1153
Стрийський	927	944	951	880	882
Турківський	513	520	457	492	419
Яворівський	4399	4263	4414	3951	3971

2.17. Середньорічна кількість найманих працівників на малих підприємствах у розрізі міст і районів

(осіб)

	2007	2008	2009	2010	2011
Львівська область	130391	127752	124740	118986	113643
міста					
Львів	71510	70026	67764	66516	63735
Борислав	1988	2072	2051	1770	1614
Дрогобич	4591	4497	4268	4114	3871
Моршин	302	293	464	422	308
Новий Розділ	860	819	745	710	681
Самбір	1734	1862	1662	1494	1251
Стрий	2560	2604	2557	2285	2212
Трускавець	2438	2444	2388	2344	2332
Червоноград	2913	2655	2825	2513	2547
райони					
Бродівський	1569	1498	1396	1427	1380
Буський	1459	1397	1329	1187	1263
Городоцький	2386	2307	2428	2250	2177
Дрогобицький	1341	1247	1247	1226	1078
Жидачівський	2245	1969	1946	1590	1508
Жовківський	4234	4238	4431	4182	4089
Золочівський	1905	1834	1888	1762	1751
Кам'янка-Бузький	1847	1956	1970	1819	1956
Миколаївський	1967	1876	1882	1838	2012
Мостиський	1689	1610	1724	1450	1416
Перемишлянський	1186	1128	1136	1050	974
Пустомитівський	5343	5366	5205	4838	5020
Радехівський	1258	1186	1164	1075	911
Самбірський	1113	1051	938	889	798
Сколівський	969	1037	1023	902	773
Сокальський	2008	1922	1856	1908	1755
Старосамбірський	1386	1328	1305	1147	1112
Стрийський	853	924	922	856	861
Турківський	513	505	446	476	405
Яворівський	4249	4147	4276	3823	3853

2.18. Середня кількість найманих працівників на одному малому підприємстві за видами економічної діяльності

(осіб)

	2007	2008	2009	2010	2011
Усього	6	6	6	6	8
у тому числі					
сільське господарство, мисливство, лісове господарство	5	5	4	4	5
рибальство, рибництво	3	5	4	7	2
промисловість	7	9	8	8	10
добувна промисловість	9	11	8	6	15
переробна промисловість	7	8	8	8	10
виробництво та розподілення електроенергії, газу та води	9	15	15	17	12
будівництво	8	8	8	8	10
торгівля; ремонт автомобілів, побутових виробів та предметів особистого вжитку	5	5	5	6	7
з неї роздрібна торгівля; ремонт побутових виробів та предметів особистого вжитку	5	6	6	6	7
діяльність готелів та ресторанів	6	7	6	6	8
у тому числі діяльність ресторанів, барів, їдалень та послуги з постачання готової їжі	6	6	6	6	7
діяльність транспорту та зв'язку	7	8	7	7	8
у тому числі діяльність пошти та зв'язку	8	8	8	8	9
фінансова діяльність операції з нерухомим майном, оренда, інжиніринг та надання послуг підприємцям	5	5	5	6	8
освіта	8	9	9	9	11
охорона здоров'я та надання соціальної допомоги надання комунальних та індивідуальних послуг; діяльність у сфері культури та спорту	6	7	6	7	9
	7	8	8	8	9

2.19. Середня кількість найманих працівників на одному малому підприємстві у розрізі міст і районів

(осіб)

	2007	2008	2009	2010	2011
Львівська область	6	6	6	6	8
міста					
Львів	7	6	6	7	8
Борислав	6	7	7	6	8
Дрогобич	7	7	6	6	7
Моршин	5	5	8	7	8
Новий Розділ	6	7	6	6	7
Самбір	5	6	5	5	6
Стрий	7	7	6	6	8
Трускавець	6	6	6	6	8
Червоноград	8	8	8	8	9
райони					
Бродівський	9	8	8	8	9
Буський	7	7	7	7	8
Городоцький	7	7	6	6	8
Дрогобицький	6	6	6	6	7
Жидачівський	7	7	7	6	6
Жовківський	7	7	7	7	8
Золочівський	5	5	5	5	6
Кам'янка-Бузький	7	8	7	7	8
Миколаївський	8	8	8	8	9
Мостиський	7	7	7	6	9
Перемишлянський	7	6	6	6	7
Пустомитівський	6	6	6	6	7
Радехівський	7	7	8	7	7
Самбірський	5	5	4	5	5
Сколівський	6	6	6	5	7
Сокальський	8	8	7	8	6
Старосамбірський	8	7	7	7	7
Стрийський	5	5	5	5	6
Турківський	7	7	6	7	8
Яворівський	7	7	5	5	8

2.20. Частка найманих працівників на малих підприємствах у загальній кількості найманих працівників на підприємствах, організаціях, установах у цілому в економіці у розрізі міст і районів

(у відсотках)

	2007	2008	2009	2010	2011
Львівська область	17,7	17,5	18,5	18,4	18,3
міста					
Львів	19,7	19,5	20,5	20,8	20,5
Борислав	19,9	19,5	23,0	21,3	21,0
Дрогобич	15,7	15,5	16,4	17,4	16,9
Моршин	6,6	5,1	9,9	9,4	7,6
Новий Розділ	14,3	12,4	14,9	15,1	16,0
Самбір	12,8	13,4	14,1	13,5	11,5
Стрий	13,2	13,0	14,5	13,8	13,9
Трускавець	15,3	14,7	16,4	16,5	17,9
Червоноград	12,4	11,7	14,0	12,5	13,8
райони					
Бродівський	12,2	12,1	12,2	12,3	13,0
Буський	15,7	16,8	17,3	16,0	16,9
Городоцький	21,9	20,6	23,3	23,9	23,6
Дрогобицький	14,9	14,0	14,7	15,7	16,0
Жидачівський	15,7	14,2	15,2	13,4	13,6
Жовківський	20,3	20,7	22,8	22,5	23,1
Золочівський	15,4	15,7	17,8	16,5	17,3
Кам'янка-Бузький	15,9	16,7	17,3	17,8	19,7
Миколаївський	17,4	16,6	18,3	18,9	21,2
Мостиський	18,8	18,1	21,6	21,3	22,0
Перемишлянський	19,1	18,8	19,6	18,8	17,8
Пустомитівський	25,9	23,7	24,2	23,5	25,1
Радехівський	13,0	11,7	10,9	11,2	9,8
Самбірський	14,3	14,0	13,4	13,3	14,0
Сколівський	13,5	14,4	15,3	13,1	12,0
Сокальський	8,4	8,0	8,5	8,7	8,3
Старосамбірський	13,7	12,8	14,8	12,7	13,1
Стрийський	6,0	6,2	6,1	5,5	5,7
Турківський	8,4	8,9	8,3	8,7	7,0
Яворівський	18,5	19,6	21,7	21,5	21,3

2.21. Рівень зайнятості на малих підприємствах у розрізі міст і районів

(у відсотках до кількості населення у працездатному віці)

	2007	2008	2009	2010	2011
Львівська область	8,8	8,6	8,4	8,1	7,7
міста					
Львів	14,8	14,6	14,2	14,1	14,2
Борислав	8,7	9,2	9,2	8,0	7,5
Дрогобич	7,3	7,2	6,9	6,8	6,6
Моршин	10,4	10,2	16,4	15,2	11,6
Новий Розділ	4,6	4,4	4,0	3,8	3,8
Самбір	8,1	8,7	7,7	7,0	6,0
Стрий	6,6	6,8	6,7	6,0	6,0
Трускавець	17,9	18,1	17,9	17,8	18,6
Червоноград	5,7	5,2	5,5	4,9	5,1
райони					
Бродівський	4,4	4,2	3,9	4,1	4,1
Буський	5,4	5,2	4,9	4,4	4,8
Городоцький	5,7	5,6	5,9	5,4	5,4
Дрогобицький	3,1	2,8	2,8	2,8	2,5
Жидачівський	5,6	4,8	4,8	3,9	3,8
Жовківський	6,4	6,4	6,6	6,2	6,3
Золочівський	4,6	4,4	4,5	4,2	4,3
Кам'янка-Бузький	5,4	5,7	5,7	5,3	5,9
Миколаївський	5,2	5,0	5,0	4,9	5,5
Мостиський	5,0	4,8	5,1	4,3	4,3
Перемишлянський	5,4	5,2	5,2	4,8	4,6
Пустомитівський	7,8	7,8	7,6	7,1	13,6
Радехівський	4,4	4,2	4,1	3,8	3,3
Самбірський	2,7	2,5	2,3	2,1	2,0
Сколівський	3,6	3,9	3,8	3,3	2,9
Сокальський	3,6	3,5	3,3	3,4	3,3
Старосамбірський	3,1	2,9	2,9	2,5	2,5
Стрийський	2,3	2,5	2,5	2,3	2,4
Турківський	1,8	1,8	1,6	1,7	1,5
Яворівський	5,6	5,5	5,6	5,0	5,2

2.22. Фонд оплати праці найманих працівників малих підприємств за видами економічної діяльності

(млн.грн.)

	2007	2008	2009	2010	2011
Усього	1037,0	1347,4	1421,4	1537,4	1806,7
у тому числі					
сільське господарство, мисливство, лісове господарство	32,1	41,9	47,9	54,6	84,6
рибальство, рибництво	0,5	0,6	0,6	0,5	0,5
промисловість	207,5	264,6	276,7	301,2	331,3
добувна промисловість	5,7	7,6	7,9	5,7	10,9
переробна промисловість	193,5	246,0	256,2	281,8	307,4
виробництво та розподілення електроенергії, газу та води	8,3	11,0	12,6	13,7	13,0
будівництво	139,2	187,8	186,1	182,5	180,5
торгівля; ремонт автомобілів, побутових виробів та предметів особистого вжитку	275,3	352,8	375,1	400,8	536,7
з неї роздрібна торгівля; ремонт побутових виробів та предметів особистого вжитку	78,6	95,8	113,9	120,1	116,3
діяльність готелів та ресторанів	39,6	51,7	53,4	67,7	76,5
з неї діяльність ресторанів, барів, їдалень та послуги з постачання готової їжі	33,7	44,1	42,6	57,2	61,4
діяльність транспорту та зв'язку	56,9	74,6	75,5	81,1	105,0
з неї діяльність пошти та зв'язку	14,7	16,3	14,	16,2	10,4
фінансова діяльність операції з нерухомим майном, оренда, інжиніринг та надання послуг підприємцям	203,4	270,6	289,5	324,7	364,6
освіта	8,7	11,9	12,6	12,6	14,2
охорона здоров'я та надання соціальної допомоги	14,1	18,7	21,6	24,1	26,6
надання комунальних та індивідуальних послуг; діяльність у сфері культури та спорту	37,4	43,6	55,8	59,4	60,6

2.23. Середньомісячна заробітна плата найманих працівників малих підприємств за видами економічної діяльності

	2007	2008	2009	2010	2011	2011 у % до	
						2010	загально-обласного значення у малому бізнесі
Усього	662,76	878,91	949,60	1076,76	1324,83	123,0	100,0
у тому числі							
сільське господарство, мисливство, лісове господарство	431,89	646,36	780,28	894,61	1359,05	151,9	102,6
рибальство, рибництво	429,21	509,29	540,92	881,52	877,59	99,6	66,2
промисловість	645,28	868,27	934,65	1053,15	1242,76	118,0	93,8
добувна промисловість	1120,04	1279,28	1510,55	1543,14	2158,21	139,9	162,9
переробна промисловість	633,41	856,78	918,67	1041,43	1216,23	116,8	91,8
виробництво та розподілення електроенергії, газу та води	757,30	942,03	1055,40	1170,54	1480,78	126,5	111,8
будівництво	758,51	1005,81	1036,15	1089,93	1102,04	101,1	83,2
торгівля; ремонт автомобілів, побутових виробів та предметів особистого вжитку	669,70	850,67	912,96	1029,61	1460,12	141,8	110,2
з неї роздрібна торгівля; ремонт побутових виробів та предметів особистого вжитку	523,63	661,57	763,59	847,88	959,67	113,2	72,4
діяльність готелів та ресторанів	478,49	617,10	684,64	891,36	1018,02	114,2	76,8
з неї діяльність ресторанів, барів, їдалень та послуги з постачання готової їжі	452,64	597,70	632,47	866,33	976,12	112,7	73,7
діяльність транспорту та зв'язку	624,65	817,46	855,75	962,27	1254,49	130,4	94,7
з неї діяльність пошти та зв'язку	1165,13	1400,60	1410,31	1528,36	1138,59	74,5	85,9
фінансова діяльність операції з нерухомим майном, оренда, інжиніринг та надання послуг підприємцям	769,79	1056,01	1120,35	1305,58	1490,97	114,2	112,5
освіта	742,34	1010,29	1059,31	1159,65	1222,51	105,4	92,3
охорона здоров'я та надання соціальної допомоги	575,06	748,04	893,51	989,94	926,98	93,6	70,0
надання комунальних та індивідуальних послуг; діяльність у сфері культури та спорту	599,64	755,40	983,70	1103,70	1295,09	117,3	97,8

2.24. Динаміка середньомісячної заробітної плати найманих працівників на малих підприємствах, грн.

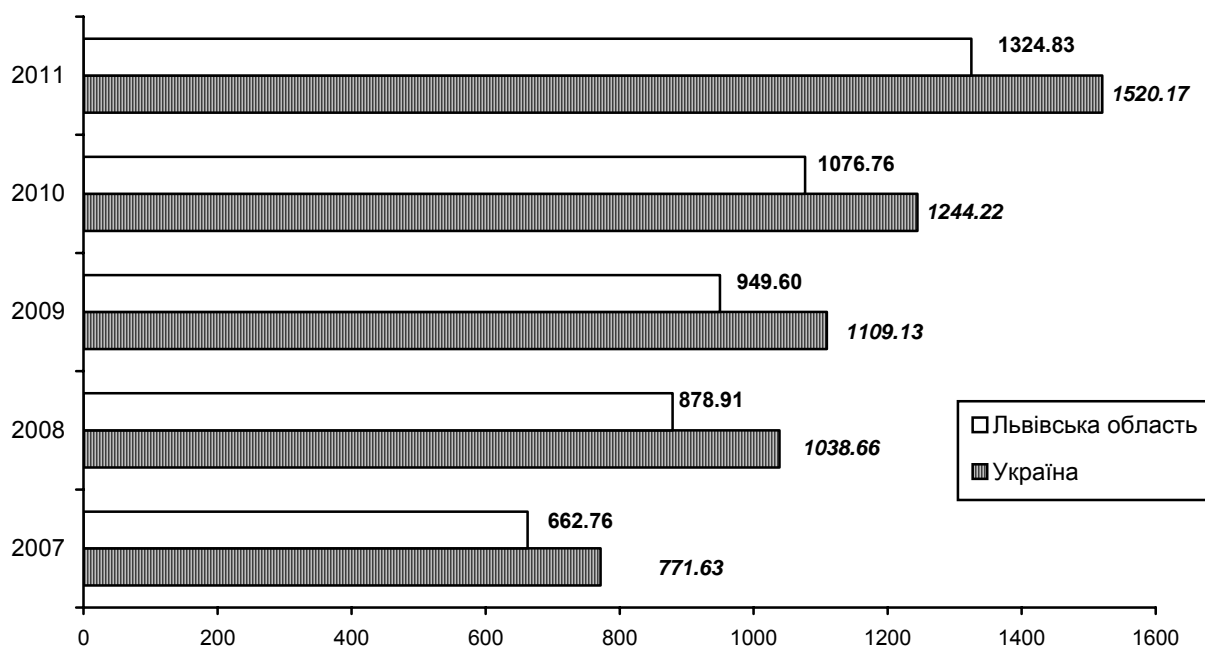

2.25. Відхилення від середнього рівня заробітної плати найманих працівників на малих підприємствах за видами економічної діяльності у 2011 році, у %

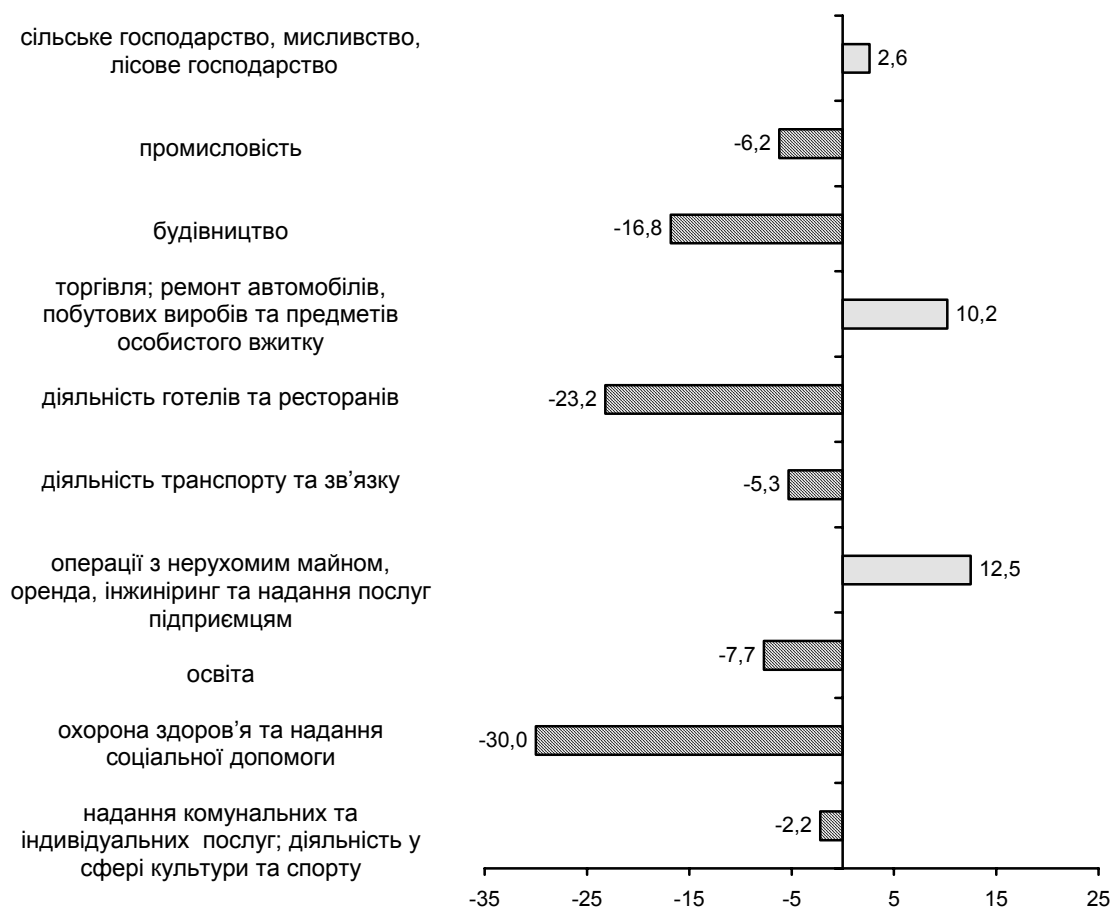

2.26. Фонд оплати праці найманих працівників малих підприємств у розрізі міст і районів

(млн.грн.)

	2007	2008	2009	2010	2011
Львівська область	1037,0	1347,4	1421,4	1537,4	1806,7
міста					
Львів	614,7	796,5	815,8	896,6	1081,7
Борислав	13,5	17,6	21,3	19,2	19,9
Дрогобич	34,2	45,1	44,7	48,3	48,0
Моршин	2,3	3,0	6,2	5,9	4,6
Новий Розділ	5,4	6,5	6,2	6,2	6,8
Самбір	12,1	15,9	18,1	17,6	14,3
Стрий	21,8	26,3	28,7	29,9	25,6
Трускавець	17,4	26,0	25,1	27,4	30,0
Червоноград	25,1	28,7	33,8	32,9	33,0
райони					
Бродівський	10,4	14,1	15,2	16,5	17,9
Буський	9,5	12,1	13,5	14,1	17,6
Городоцький	18,6	21,9	24,7	27,9	37,1
Дрогобицький	7,0	9,3	10,2	11,6	10,4
Жидачівський	18,4	20,2	22,3	24,4	35,1
Жовківський	30,5	39,8	50,7	54,3	67,7
Золочівський	11,1	14,5	16,3	18,6	23,1
Кам'янка-Бузький	13,9	18,1	21,3	22,6	35,4
Миколаївський	15,2	19,5	21,7	22,0	33,9
Мостиський	10,5	12,6	14,3	14,1	12,8
Перемишлянський	7,4	9,3	9,8	11,1	12,7
Пустомитівський	39,9	55,5	59,5	63,7	89,9
Радехівський	8,2	11,3	12,2	14,2	17,7
Самбірський	6,7	8,2	7,9	8,7	9,2
Сколівський	7,1	9,2	9,7	10,3	8,8
Сокальський	13,4	18,2	20,9	24,5	20,7
Старосамбірський	8,3	11,5	13,1	14,1	9,5
Стрийський	5,0	7,5	9,4	10,2	11,4
Турківський	2,8	4,0	4,2	4,6	3,7
Яворівський	36,5	52,1	53,3	54,4	68,2

2.27. Середньомісячна заробітна плата найманих працівників малих підприємств у розрізі міст і районів

	2007	2008	2009	2010	2011	2011 у % до	
						2010	загально-обласного значення у малому бізнесі
Львівська область	662,76	878,91	949,60	1076,76	1324,83	123,0	100,0
міста							
Львів	716,37	947,88	1003,22	1123,31	1414,32	125,9	106,8
Борислав	565,02	709,48	867,36	902,33	1030,19	114,2	77,8
Дрогобич	620,21	835,05	873,06	977,95	1032,36	105,6	77,9
Моршин	630,33	857,71	1115,09	1167,58	1245,67	106,7	94,0
Новий Розділ	522,50	665,25	692,35	724,14	836,01	115,5	63,1
Самбір	580,19	712,11	908,74	982,98	954,03	97,1	72,0
Стрий	710,57	842,77	935,48	1090,76	965,09	88,5	72,9
Трускавець	594,28	887,04	877,00	975,01	1070,90	109,8	80,8
Червоноград	717,61	899,54	997,73	1091,10	1078,13	98,8	81,4
райони							
Бродівський	554,03	787,16	905,64	960,76	1078,81	112,3	81,4
Буський	539,85	721,90	845,05	988,59	1162,66	117,6	87,8
Городоцький	650,71	792,80	846,44	1031,54	1420,75	137,7	107,2
Дрогобицький	434,23	622,49	681,84	785,14	803,65	102,4	60,7
Жидачівський	681,82	854,13	955,82	1277,05	1937,94	151,8	146,3
Жовківський	600,83	781,99	954,06	1081,87	1380,52	127,6	104,2
Золочівський	484,66	658,99	721,23	881,68	1097,57	124,5	82,9
Кам'янка-Бузький	625,17	772,96	901,50	1036,90	1509,10	145,5	113,9
Миколаївський	645,15	864,32	959,58	997,64	1403,07	140,6	105,9
Мостиський	515,97	653,82	693,37	812,86	752,53	92,6	56,8
Перемишлянський	516,81	689,52	720,01	884,30	1089,35	123,2	82,2
Пустомитівський	622,51	861,39	952,03	1097,84	1492,59	136,0	112,7
Радехівський	545,67	797,34	876,28	1100,33	1622,75	147,5	122,5
Самбірський	498,79	651,51	699,37	810,94	961,24	118,5	72,6
Сколівський	612,78	737,39	793,48	955,85	947,15	99,1	71,5
Сокальський	554,13	789,04	939,09	1068,17	984,43	92,2	74,3
Старосамбірський	499,19	720,36	837,36	1021,22	713,08	69,8	53,8
Стрийський	491,58	672,04	848,81	994,22	1099,26	110,6	83,0
Турківський	457,23	656,19	781,63	812,04	757,90	93,3	57,2
Яворівський	715,07	1046,10	1038,37	1186,57	1474,44	124,3	111,3

2.28. Відхилення від середнього рівня заробітної плати найманих працівників на малих підприємствах у розрізі міст і районів у 2011 році, у %

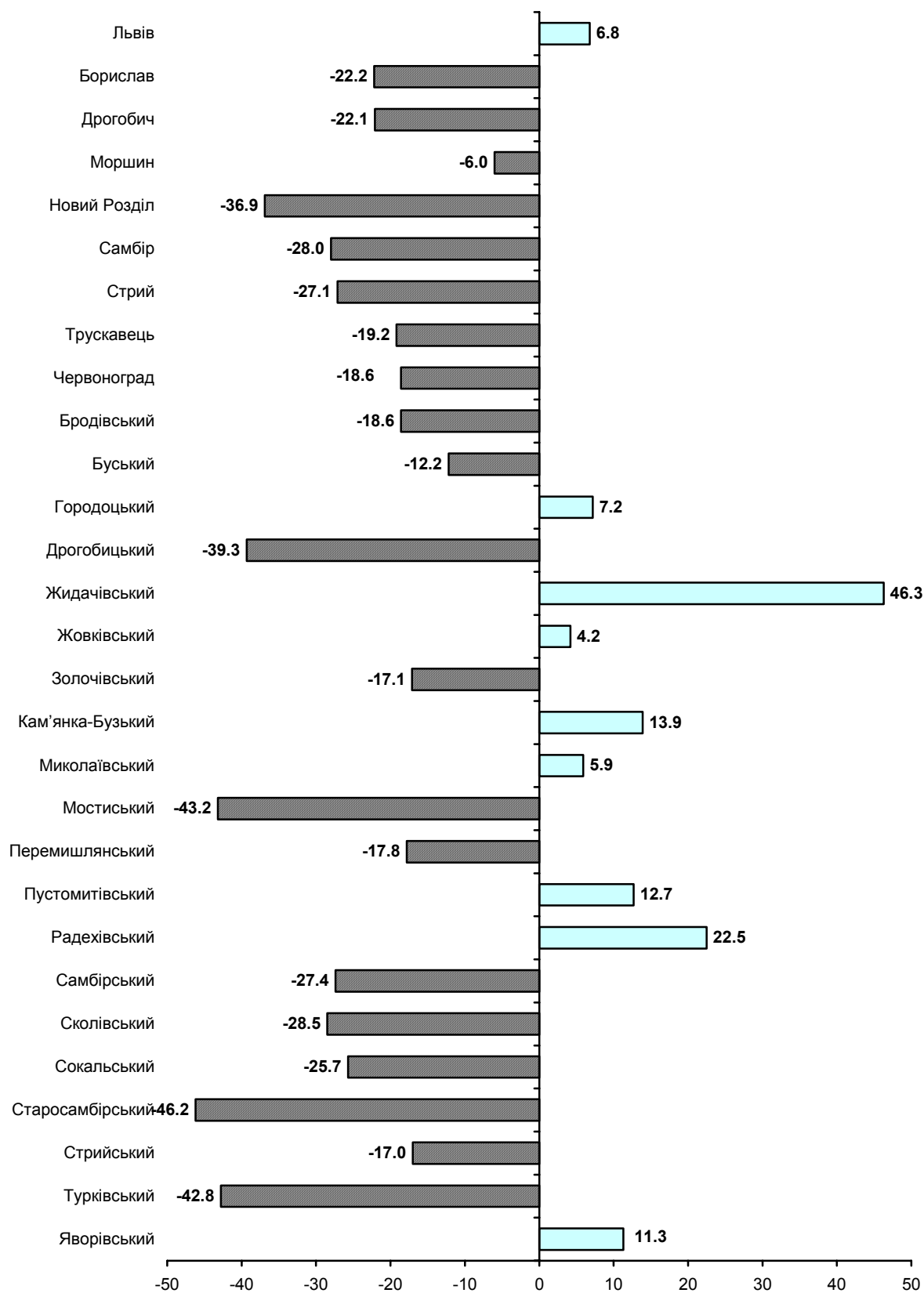

**АКТИВИ, ВЛАСНИЙ КАПІТАЛ ТА
ЗОБОВ'ЯЗАННЯ МАЛИХ
ПІДПРИЄМСТВ**

2.29. Активи, власний капітал та зобов'язання малих підприємств

(на кінець року; млн.грн.)

	2007	2008	2009	2010	2011
Усього	18128,1	23063,8	28604,6	27776,5	30448,0
Необоротні активи	847,5	10797,8	13515,6	13774,1	14483,5
Оборотні активи	9465,5	11915,0	14699,3	13585,5	15302,4
у тому числі в товарно- матеріальних цінностях	2598,9	3058,1	3254,8	3271,4	3920,4
дебіторська заборгованість з неї за товари, роботи і послуги	5073,1	7006,2	9661,3	8251,0	9058,4
грошові кошти	2723,0	3705,4	4285,4	4275,2	4431,2
Питома вага оборотних активів у вартості майна, %	753,4	787,1	626,4	986,2	1023,3
Власний капітал	52,2	51,7	51,4	48,9	50,3
у % до майна	6997,1	7165,7	8206,0	8715,2	9258,7
Позиковий капітал	38,6	31,1	28,7	31,4	30,4
у тому числі довгострокові пасиви	11057,7	15833,2	20330,8	18988,6	21103,9
короткострокові зобов'язання	1943,8	3046,3	4418,3	5161,0	5504,8
з них кредиторська заборгованість з неї за товари, роботи і послуги	8564,5	11922,5	14847,7	12625,6	14296,4
	6976,6	10191,5	13292,0	11151,4	12457,5
	4394,2	6004,6	7153,3	6396,1	6700,5

2.30. Показники балансу малих підприємств за видами економічної діяльності у 2011 році

(млн.грн.)

	Актив			
	необоротні активи		оборотні активи	
	на початок року	на кінець року	на початок року	на кінець року
Усього	13383,7	14483,5	13855,8	15302,4
у тому числі				
сільське господарство, мисливство, лісове господарство	612,1	703,5	749,7	986,5
рибальство, рибництво	5,9	5,0	2,0	2,2
промисловість	1891,8	2005,6	2468,9	2360,1
добувна промисловість	380,2	384,4	123,4	129,4
переробна промисловість	1200,4	1173,3	2289,3	2165,5
виробництво та розподілення електроенергії, газу та води	311,2	447,9	56,2	65,2
будівництво	883,3	1140,4	1508,2	1583,6
торгівля; ремонт автомобілів, побутових виробів та предметів особистого вжитку	1488,6	1728,7	4548,9	5144,6
з неї роздрібна торгівля; ремонт побутових виробів та предметів особистого вжитку	385,6	381,5	346,5	422,2
діяльність готелів та ресторанів з неї діяльність ресторанів, барів, їдалень та послуги з постачання готової їжі	364,1	469,0	118,4	186,2
діяльність транспорту та зв'язку	180,7	220,1	87,9	125,9
з неї діяльність пошти та зв'язку	420,7	491,3	428,6	616,2
з неї діяльність пошти та зв'язку	73,2	76,8	27,2	30,8
фінансова діяльність операції з нерухомим майном, оренда, інжиніринг та надання послуг підприємцям	459,8	397,1	708,5	1013,9
освіта	6552,8	6709,4	3209,4	3251,8
охорона здоров'я та надання соціальної допомоги	12,3	12,7	5,8	6,8
надання комунальних та індивідуальних послуг; діяльність у сфері культури та спорту	84,4	94,4	15,5	19,1
	607,9	726,4	91,9	131,4

Продовження табл. 2.30

	Актив			
	витрати майбутніх періодів		необоротні активи та групи вибуття	
	на початок року	на кінець року	на початок року	на кінець року
Усього	679,7	649,4	9,3	12,7
у тому числі				
сільське господарство, мисливство, лісове господарство	15,1	19,3	0,6	0,0
рибальство, рибництво	0,0	0,0	–	–
промисловість	75,7	88,0	0,1	0,1
добувна промисловість	3,5	6,3	–	–
переробна промисловість	72,0	81,0	0,0	0,1
виробництво та розподілення електроенергії, газу та води	0,2	0,7	0,1	0,0
будівництво	70,4	75,3	0,0	0,1
торгівля; ремонт автомобілів, побутових виробів та предметів особистого вжитку	93,2	99,2	1,3	2,2
з неї роздрібна торгівля; ремонт побутових виробів та предметів особистого вжитку	13,5	15,8	0,5	0,2
діяльність готелів та ресторанів з неї діяльність ресторанів, барів, їдалень та послуги з постачання готової їжі	8,0	10,1	–	–
діяльність транспорту та зв'язку	5,8	5,5	–	–
з неї діяльність пошти та зв'язку	15,3	16,9	0,0	0,1
фінансова діяльність операції з нерухомим майном, оренда, інжиніринг та надання послуг підприємцям	2,0	2,4	–	–
освіта	1,5	1,9	5,5	9,5
охорона здоров'я та надання соціальної допомоги	394,6	331,6	1,8	0,7
надання комунальних та індивідуальних послуг; діяльність у сфері культури та спорту	0,8	1,1	0,0	–
	2,9	2,8	–	–
	2,2	3,2	0,0	0,0

Продовження табл. 2.30

	Пасив					
	власний капітал		забезпечення наступних витрат і платежів		довгострокові зобов'язання	
	на початок року	на кінець року	на початок року	на кінець року	на початок року	на кінець року
Усього	8617,0	9258,7	1202,0	1302,7	5168,7	5504,8
у тому числі						
сільське господарство, мисливство, лісове господарство	726,1	849,6	5,1	7,6	241,9	259,9
рибальство, рибництво	6,4	5,2	—	—	0,0	0,1
промисловість	1557,1	1620,4	10,9	8,8	706,5	738,0
добувна промисловість	-8,9	-9,7	0,2	0,5	445,8	435,8
переробна промисловість	1261,0	1185,3	10,3	7,9	253,8	295,8
виробництво та розподілення електроенергії, газу та води	305,0	444,8	0,4	0,4	6,9	6,4
будівництво	327,5	402,7	139,0	161,9	826,9	800,8
торгівля; ремонт автомобілів, побутових виробів та предметів особистого вжитку	1075,8	1244,9	3,3	3,6	550,1	737,1
з неї роздрібна торгівля; ремонт побутових виробів та предметів особистого вжитку	204,5	203,8	0,9	1,1	82,8	91,6
діяльність готелів та ресторанів	245,3	340,8	2,7	2,7	85,2	137,6
з неї діяльність ресторанів, барів, їдалень та послуги з постачання готової їжі	138,1	198,6	2,4	2,4	12,7	18,3
діяльність транспорту та зв'язку	86,1	115,3	0,9	1,2	276,1	303,8
з неї діяльність пошти та зв'язку	-47,0	-48,7	0,8	1,1	11,8	11,5
фінансова діяльність операції з нерухомим майном, оренда, інжиніринг та надання послуг підприємцям	3194,4	3005,8	989,3	1040,5	2339,8	2405,5
освіта	14,8	15,7	0,1	0,1	0,4	0,4
охорона здоров'я та надання соціальної допомоги	48,5	48,9	0,1	0,0	9,9	15,4
надання комунальних та індивідуальних послуг; діяльність у сфері культури та спорту	551,4	650,6	47,4	71,5	17,6	19,8

Продовження табл. 2.30.

	Пасив				Баланс	
	поточні зобов'язання		доходи майбутніх періодів		на початок року	на кінець року
	на початок року	на кінець року	на початок року	на кінець року		
Усього	12864,9	14296,4	75,9	85,4	27928,5	30448,0
у тому числі						
сільське господарство, мисливство, лісове господарство	397,7	581,3	6,7	10,9	1377,5	1709,3
рибальство, рибництво	1,5	1,9	0,0	0,0	7,9	7,2
промисловість	2153,0	2078,0	9,0	8,6	4436,5	4453,8
добувна промисловість	70,0	93,5	—	—	507,1	520,1
переробна промисловість	2031,5	1925,7	5,1	5,2	3561,7	3419,9
виробництво та розподілення електроенергії, газу та води	51,5	58,8	3,9	3,4	367,7	513,8
будівництво	1164,6	1423,2	3,9	10,8	2461,9	2799,4
торгівля; ремонт автомобілів, побутових виробів та предметів особистого вжитку	4479,8	4963,6	23,0	25,5	6132,0	6974,7
з неї роздрібна торгівля; ремонт побутових виробів та предметів особистого вжитку	456,9	521,2	1,0	2,0	746,1	819,7
діяльність готелів та ресторанів	156,4	184,1	0,9	0,1	490,5	665,3
з неї діяльність ресторанів, барів, їдалень та послуги з постачання готової їжі	120,1	132,1	0,9	0,1	274,4	351,5
діяльність транспорту та зв'язку	500,9	703,5	0,6	0,7	864,6	1124,5
з неї діяльність пошти та зв'язку	136,3	145,7	0,5	0,4	102,4	110,0
фінансова діяльність операції з нерухомим майном, оренда, інжиніринг та надання послуг підприємцям	3623,2	3836,2	11,9	5,5	10158,6	10293,5
освіта	2,7	3,6	0,9	0,8	18,9	20,6
охорона здоров'я та надання соціальної допомоги	44,1	51,8	0,2	0,2	102,8	116,3
надання комунальних та індивідуальних послуг; діяльність у сфері культури та спорту	66,8	96,8	18,8	22,3	702,0	861,0

2.31. Дебіторська та кредиторська заборгованість малих підприємств за видами економічної діяльності у 2011 році

(на кінець року; млн.грн.)

	Дебіторська заборгованість		Кредиторська заборгованість		
	усього	у тому числі за товари, роботи та послуги	усього	у тому числі	
				за товари, роботи та послуги	з бюджетом
Усього	9058,4	4431,2	12457,5	6700,5	237,8
у тому числі					
сільське господарство, мисливство, лісове господарство	441,5	202,3	508,7	231,1	7,0
рибальство, рибицтво	0,6	0,6	1,9	1,0	0,0
промисловість	1232,6	758,4	1827,8	1147,3	68,5
добувна промисловість	90,1	32,9	90,4	34,3	2,8
переробна промисловість	1096,3	686,5	1684,1	1081,0	53,9
виробництво та розподілення електроенергії, газу та води	46,2	39,0	53,3	32,0	11,8
будівництво	871,8	403,8	1271,5	722,5	29,0
торгівля; ремонт автомобілів, побутових виробів та предметів особистого вжитку	3058,1	1867,7	4527,2	2870,5	67,4
з неї роздрібна торгівля; ремонт побутових виробів та предметів особистого вжитку	153,9	64,5	482,0	290,5	6,6
діяльність готелів та ресторанів	87,4	35,4	160,8	67,3	3,9
з неї діяльність ресторанів, барів, їдалень та послуги з постачання готової їжі	47,4	20,8	110,1	45,5	2,5
діяльність транспорту та зв'язку	432,6	272,5	576,8	285,5	9,7
з неї діяльність пошти та зв'язку	12,3	7,7	77,4	11,9	1,3
фінансова діяльність операції з нерухомим майном, оренда, інжиніринг та надання послуг підприємцям	1997,9	685,9	3175,5	1280,0	43,0
освіта	2,0	1,4	3,5	1,1	0,3
охорона здоров'я та надання соціальної допомоги	8,0	2,4	33,5	16,7	0,9
надання комунальних та індивідуальних послуг; діяльність у сфері культури та спорту	89,6	31,6	83,6	39,4	6,5

2.32. Структура дебіторської та кредиторської заборгованості малих підприємств за видами економічної діяльності у 2011 році

(на кінець року; у відсотках)

Дебіторська заборгованість

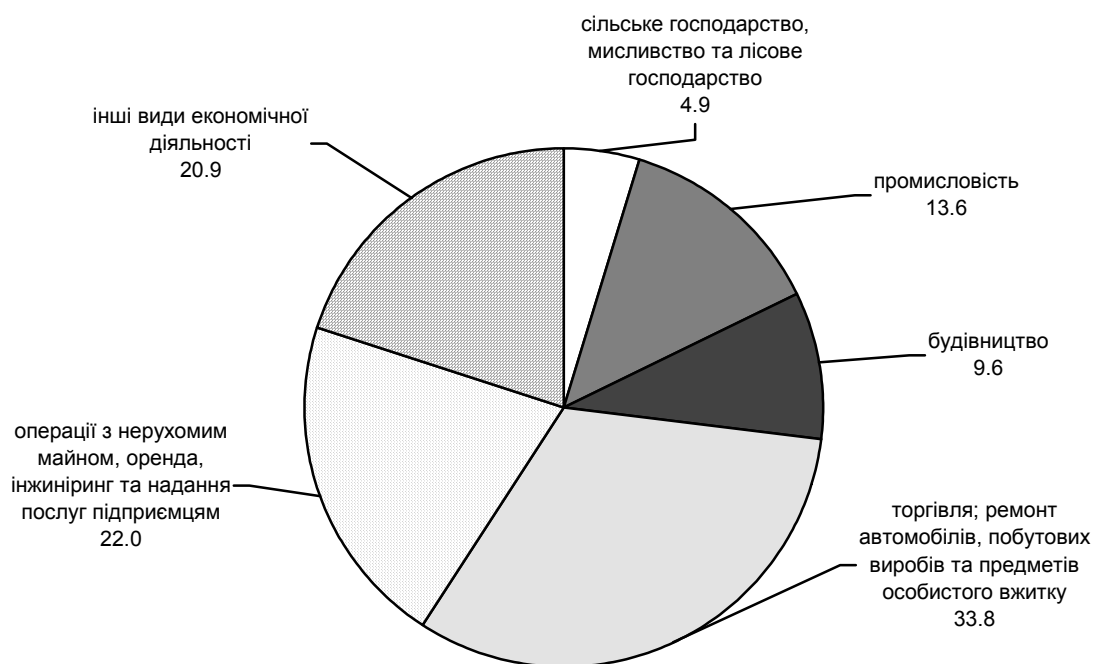

Кредиторська заборгованість

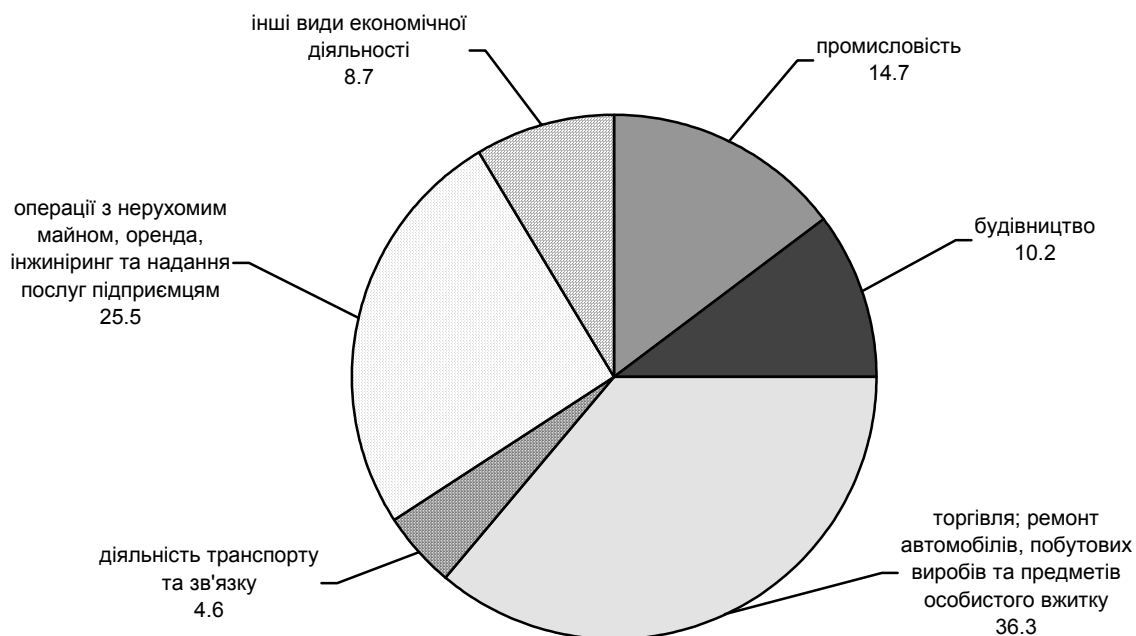

**ЕКОНОМІЧНА ТА ІНВЕСТИЦІЙНА
ДІЯЛЬНІСТЬ МАЛИХ
ПІДПРИЄМСТВ**

2.33. Обсяг реалізованої продукції (робіт, послуг) малими підприємствами за видами економічної діяльності

(млн.грн.)

	2007	2008	2009	2010	2011
Усього	15316,8	17418,6	16198,0	17249,6	20718,9
у тому числі					
сільське господарство, мисливство, лісове господарство	303,2	450,2	433,9	619,9	933,8
рибальство, рибництво	1,1	1,2	1,3	1,2	1,3
промисловість	1873,6	2212,9	2114,6	2368,5	2821,3
добувна промисловість	34,2	53,1	71,9	57,5	96,2
переробна промисловість	1774,3	2079,6	1975,3	2246,7	2639,1
виробництво та розподілення електроенергії, газу та води	65,1	80,2	67,4	64,3	86,0
будівництво	1563,4	1790,3	1457,4	1280,3	1659,9
торгівля; ремонт автомобілів, побутових виробів та предметів особистого вжитку	9286,3	10265,1	9395,9	9897,0	11665,4
з неї роздрібна торгівля; ремонт побутових виробів та предметів особистого вжитку	1046,9	1072,7	1247,0	1359,7	1424,8
діяльність готелів та ресторанів	173,5	203,1	223,3	243,3	268,0
з неї діяльність ресторанів, барів, їдалень та послуги з постачання готової їжі	150,7	179,0	183,3	200,2	209,3
діяльність транспорту та зв'язку	584,7	706,7	708,8	774,9	1021,3
з неї діяльність пошти та зв'язку	77,5	61,3	83,2	91,6	92,0
фінансова діяльність операції з нерухомим майном, оренда, інжиніринг та надання послуг підприємцям	1005,1	1341,3	1401,5	1558,6	1885,0
освіта	21,5	29,8	30,1	29,8	38,4
охорона здоров'я та надання соціальної допомоги	49,5	59,6	64,2	75,5	97,9
надання комунальних та індивідуальних послуг; діяльність у сфері культури та спорту	138,3	160,9	165,2	185,0	180,9

2.34. Структура обсягу реалізованої продукції (робіт, послуг) малими підприємствами за видами економічної діяльності

(у відсотках до підсумку)

	2007	2008	2009	2010	2011
Усього	100	100	100	100	100
у тому числі					
сільське господарство, мисливство, лісове господарство	2,0	2,6	2,7	3,6	4,5
рибальство, рибництво	0,0	0,0	0,0	0,0	0,0
промисловість	12,2	12,7	13,1	13,7	13,6
добувна промисловість	0,2	0,3	0,5	0,3	0,5
переробна промисловість	11,6	11,9	12,2	13,0	12,7
виробництво та розподілення електроенергії, газу та води	0,4	0,5	0,4	0,4	0,4
будівництво	10,2	10,3	9,0	7,4	8,0
торгівля; ремонт автомобілів, побутових виробів та предметів особистого вжитку	60,6	58,9	58,0	57,4	56,3
з неї роздрібна торгівля; ремонт побутових виробів та предметів особистого вжитку	6,8	6,2	7,7	7,9	6,9
діяльність готелів та ресторанів	1,1	1,2	1,4	1,4	1,3
з неї діяльність ресторанів, барів, їдалень та послуги з постачання готової їжі	1,0	1,0	1,1	1,2	1,0
діяльність транспорту та зв'язку	3,8	4,1	4,4	4,5	4,9
з неї діяльність пошти та зв'язку	0,5	0,4	0,5	0,5	0,4
фінансова діяльність операції з нерухомим майном, оренда, інжиніринг та надання послуг підприємцям	6,6	7,7	8,6	9,0	9,1
освіта	0,2	0,2	0,2	0,2	0,2
охорона здоров'я та надання соціальної допомоги	0,3	0,3	0,4	0,4	0,5
надання комунальних та індивідуальних послуг; діяльність у сфері культури та спорту	0,9	0,9	1,0	1,1	0,9

**2.35. Розподіл обсягу реалізованої продукції (робіт, послуг) малими підприємствами за видами економічної діяльності, у %
2009**

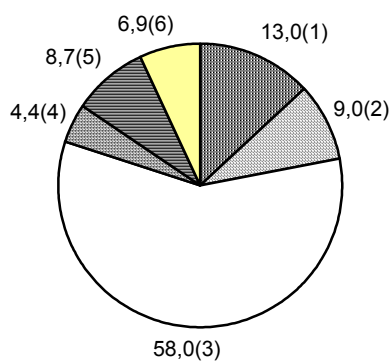

2010

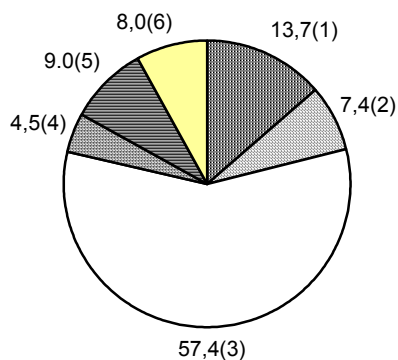

2011

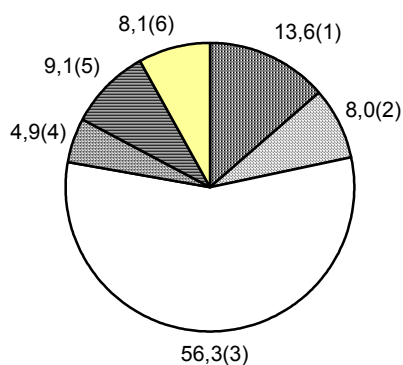

- промисловість (1)
- будівництво (2)
- торгівля; ремонт автомобілів, побутових виробів та предметів особистого вжитку (3)
- діяльність транспорту та зв'язку (4)
- операції з нерухомим майном, оренда, інжиніринг та надання послуг підприємцям (5)
- інші види діяльності (6)

2.36. Обсяг реалізованої продукції (робіт, послуг) малими підприємствами у розрізі міст і районів

	Обсяг реалізованої продукції (робіт, послуг)			До підсумку		
	2009	2010	2011	2009	2010	2011
	млн.грн.			у %		
Львівська область	16198,0	17249,6	20718,9	100	100	100
міста						
Львів	10228,2	10748,1	12682,1	63,6	63,0	61,2
Борислав	202,6	211,0	267,5	1,3	1,2	1,3
Дрогобич	382,1	445,7	415,3	2,4	2,6	2,0
Моршин	31,7	21,6	27,7	0,2	0,1	0,1
Новий Розділ	30,0	47,4	55,0	0,2	0,3	0,3
Самбір	144,8	129,4	128,0	0,9	0,8	0,6
Стрий	215,5	229,3	215,2	1,3	1,3	1,0
Трускавець	194,7	202,6	271,0	1,2	1,2	1,3
Червоноград	359,1	417,4	487,5	2,2	2,5	2,3
райони						
Бродівський	131,0	153,9	127,6	0,8	0,9	0,6
Буський	104,3	120,6	195,4	0,6	0,7	0,9
Городоцький	318,0	396,7	479,7	2,0	2,3	2,3
Дрогобицький	72,8	65,6	77,2	0,5	0,4	0,4
Жидачівський	241,2	206,9	374,9	1,5	1,2	1,8
Жовківський	712,2	693,1	801,0	4,4	4,1	3,9
Золочівський	123,4	155,1	218,7	0,8	0,9	1,1
Кам'янка-Бузький	292,9	221,9	388,4	1,8	1,3	1,9
Миколаївський	189,0	216,3	428,5	1,2	1,3	2,1
Мостиський	86,7	77,2	179,8	0,5	0,5	0,9
Перемишлянський	114,8	65,5	125,1	0,7	0,4	0,6
Пустомитівський	767,0	871,1	1200,4	4,8	5,1	5,8
Радехівський	75,9	121,8	149,1	0,5	0,7	0,7
Самбірський	43,7	74,0	94,2	0,3	0,4	0,5
Сколівський	63,8	55,4	69,3	0,4	0,3	0,3
Сокальський	153,2	227,7	192,6	1,0	1,3	0,9
Старосамбірський	82,3	68,5	107,2	0,5	0,4	0,5
Стрийський	77,1	89,1	120,4	0,5	0,5	0,6
Турківський	19,6	25,2	33,1	0,1	0,2	0,2
Яворівський	617,1	704,6	807,0	3,8	4,1	3,9

2.37. Частка обсягу реалізованої продукції (робіт, послуг) малими підприємствами у загальному обсязі реалізації підприємств-суб'єктів підприємницької діяльності за видами економічної діяльності

	<i>(у відсотках)</i>				
	2007	2008	2009	2010	2011
Усього	21,3	19,4	18,9	17,6	16,9
у тому числі					
сільське господарство, мисливство, лісове господарство	26,3	25,8	20,9	24,7	28,5
рибальство, рибництво	8,0	8,1	8,3	6,8	8,3
промисловість	9,8	9,5	9,2	8,5	6,5
добувна промисловість	3,8	5,8	7,1	4,8	7,5
переробна промисловість	11,5	11,0	11,1	10,3	8,8
виробництво та розподілення електроенергії, газу та води	2,4	2,3	1,6	1,3	0,7
будівництво	27,5	33,5	38,0	39,0	43,5
торгівля; ремонт автомобілів, побутових виробів та предметів особистого вжитку	28,8	24,2	23,3	22,4	21,4
з неї роздрібна торгівля; ремонт побутових виробів та предметів особистого вжитку	22,0	17,3	17,1	15,6	26,9
діяльність готелів та ресторанів	38,9	34,2	43,4	40,2	44,5
з неї діяльність ресторанів, барів, їдалень та послуги з постачання готової їжі	56,1	52,7	58,6	61,2	65,7
діяльність транспорту та зв'язку	7,7	9,5	9,1	9,1	9,4
з неї діяльність пошти та зв'язку	2,0	2,1	2,9	3,0	35,7
фінансова діяльність операції з нерухомим майном, оренда, інжиніринг та надання послуг підприємцям	45,9	33,7	33,7	35,2	47,0
освіта	43,8	51,0	47,7	47,8	52,7
охорона здоров'я та надання соціальної допомоги	10,0	9,0	8,7	9,2	12,0
надання комунальних та індивідуальних послуг; діяльність у сфері культури та спорту	31,7	30,7	35,5	48,7	41,7

2.38. Операційні витрати малих підприємств з реалізованої продукції (робіт, послуг) за видами економічної діяльності

(млн.грн.)

	2007	2008	2009	2010	2011 ¹
Усього	14885,9	17139,5	16331,0	17273,3	20581,0
у тому числі					
сільське господарство, мисливство, лісове господарство	211,4	296,3	332,7	394,3	863,1
рибальство, рибництво	1,3	1,2	1,4	1,5	1,7
промисловість	1849,6	2177,9	2101,7	2382,0	2818,1
добувна промисловість	33,5	54,5	70,5	57,2	99,1
переробна промисловість	1747,9	2037,8	1968,2	2233,9	2624,3
виробництво та розподілення електроенергії, газу та води	68,2	85,6	63,0	90,9	94,7
будівництво	1528,9	1777,0	1494,8	1293,9	1655,5
торгівля; ремонт автомобілів, побутових виробів та предметів особистого вжитку	9098,7	10262,4	9645,3	10100,9	11561,6
з неї роздрібна торгівля; ремонт побутових виробів та предметів особистого вжитку	1045,9	1185,3	1290,8	1348,4	1493,9
діяльність готелів та ресторанів	186,1	216,6	236,9	269,0	306,8
з неї діяльність ресто-ранів, барів, їдалень та послуги з постачання готової їжі	157,7	183,6	192,9	221,9	235,5
діяльність транспорту та зв'язку	585,2	708,2	735,6	813,6	1004,1
з неї діяльність пошти та зв'язку	72,9	79,3	73,8	92,6	89,4
фінансова діяльність операції з нерухомим майном, оренда, інжиніринг та надання послуг підприємцям	960,8	1289,6	1349,3	1567,2	1918,5
освіта	20,3	27,9	29,7	27,9	36,1
охорона здоров'я та надання соціальної допомоги	51,2	62,3	66,4	76,7	96,0
надання комунальних та індивідуальних послуг; діяльність у сфері культури та спорту	134,7	157,7	170,0	178,7	201,9

¹ Дані наведено з урахуванням фермерських господарств

2.39. Операційні витрати з реалізованої продукції малих підприємств у розрізі міст і районів

(млн.грн.)

	2007	2008	2009	2010	2011 ¹
Львівська область	14885,9	17139,5	16331,0	17273,3	20581,0
міста					
Львів	9811,1	10856,7	10341,5	10826,1	12608,9
Борислав	125,8	156,4	201,4	218,9	278,5
Дрогобич	427,2	460,0	420,3	465,5	428,5
Моршин	14,8	13,3	32,3	27,2	26,3
Новий Розділ	34,2	37,5	33,4	46,6	61,8
Самбір	136,6	179,3	161,0	159,7	133,5
Стрий	251,8	279,4	225,2	228,0	212,9
Трускавець	156,6	294,3	210,7	252,5	282,3
Червоноград	312,9	308,7	379,7	442,1	485,3
райони					
Бродівський	94,8	91,1	142,8	134,1	127,8
Буський	70,4	95,0	107,0	101,4	197,1
Городоцький	229,1	290,6	322,6	384,7	466,8
Дрогобицький	49,9	75,3	81,3	72,4	80,3
Жидачівський	334,2	242,9	216,2	193,6	336,0
Жовківський	489,3	657,5	730,1	754,7	804,7
Золочівський	117,7	100,8	126,7	162,5	213,3
Кам'янка-Бузький	205,3	212,1	300,9	234,8	367,7
Миколаївський	191,9	239,4	201,2	226,4	415,7
Мостиський	78,6	96,7	71,1	55,3	176,3
Перемишлянський	55,7	79,8	110,3	70,8	123,9
Пустомитівський	710,0	915,5	753,3	862,4	1166,5
Радехівський	72,0	100,6	79,6	113,7	149,8
Самбірський	87,4	111,0	49,6	73,4	95,9
Сколівський	58,5	79,2	68,2	58,2	71,4
Сокальський	143,5	220,0	147,6	198,1	186,1
Старосамбірський	61,9	82,1	88,0	71,8	104,5
Стрийський	49,7	78,7	80,1	95,2	121,1
Турківський	19,2	23,1	21,7	28,3	34,1
Яворівський	495,8	762,5	627,2	714,9	824,0

¹ Дані наведено з урахуванням фермерських господарств

2.40. Операційні витрати з реалізованої продукції (робіт, послуг) малих підприємств за елементами витрат та видами економічної діяльності у 2011 році

(млн.грн.)

	Усього	У тому числі		
		матеріальні витрати	вартість товарів та послуг, придбаних для перепродажу	амортизація
Усього	20581,0	4541,9	10552,8	517,9
у тому числі				
сільське господарство, мисливство, лісове господарство	863,1	493,1	107,2	34,3
рибальство, рибицтво	1,7	0,6	–	0,0
промисловість	2818,1	1606,5	321,3	104,1
добувна промисловість	99,1	42,6	1,5	6,8
переробна промисловість	2624,3	1536,6	277,3	94,8
виробництво та розподілення електроенергії, газу та води	94,7	27,3	42,5	2,5
будівництво	1655,5	1092,4	78,9	38,2
торгівля; ремонт автомобілів, побутових виробів та предметів особистого вжитку	11561,6	489,2	9411,3	102,2
з неї роздрібна торгівля; ремонт побутових виробів та предметів особистого вжитку	1493,9	57,3	1171,9	13,8
діяльність готелів та ресторанів	306,8	67,6	66,4	12,8
з неї діяльність ресторанів, барів, їдалень та послуги з постачання готової їжі	235,5	48,9	58,3	5,3
діяльність транспорту та зв'язку	1004,1	283,1	307,4	52,4
з неї діяльність пошти та зв'язку	89,4	17,4	24,3	5,4
фінансова діяльність операції з нерухомим майном, оренда, інжиніринг та надання послуг підприємцям	1918,5	437,0	211,1	154,6
освіта	36,1	4,7	0,0	1,5
охорона здоров'я та надання соціальної допомоги	96,0	26,0	5,9	6,6
надання комунальних та індивідуальних послуг; діяльність у сфері культури та спорту	201,9	39,6	4,4	9,0

Продовження таблиці 2.40

	У тому числі		
	витрати на оплату праці	відрахування на соціальні заходи	інші операційні витрати
Усього	1805,3	604,1	2559,0
у тому числі			
сільське господарство, мисливство, лісове господарство	83,7	28,3	116,5
рибальство, рибництво	0,5	0,2	0,4
промисловість	330,7	115,4	340,1
добувна промисловість	11,0	3,8	33,4
переробна промисловість	306,7	107,0	301,9
виробництво та розподілення електроенергії, газу та води	13,0	4,6	4,8
будівництво	179,8	64,2	202,0
торгівля; ремонт автомобілів, побутових виробів та предметів особистого вжитку	537,4	164,6	856,9
з неї роздрібна торгівля; ремонт побутових виробів та предметів особистого вжитку	117,0	25,3	108,6
діяльність готелів та ресторанів	76,8	25,5	57,7
з неї діяльність ресторанів, барів, їдалень та послуги з постачання готової їжі	61,6	20,3	41,1
діяльність транспорту та зв'язку	105,0	33,6	222,6
з неї діяльність пошти та зв'язку	10,4	3,2	28,7
фінансова діяльність операції з нерухомим майном, оренда, інжиніринг та надання послуг підприємцям	364,4	127,4	624,0
освіта	14,2	5,0	10,7
охорона здоров'я та надання соціальної допомоги	26,6	9,2	21,7
надання комунальних та індивідуальних послуг; діяльність у сфері культури та спорту	60,6	21,7	66,6

2.41. Структура операційних витрат з реалізованої продукції (робіт, послуг) малих підприємств за видами економічної діяльності у 2011 році

(у відсотках до підсумку)

	Усього	У тому числі					
		матеріальні витрати	вартість товарів та послуг, придбаних для перепродажу	амортизація	витрати на оплату праці	відрахування на соціальні заходи	інші операційні витрати
Усього	100	22,1	51,3	2,5	8,8	2,9	12,4
у тому числі							
сільське господарство, мисливство, лісове господарство	100	57,1	12,4	4,0	9,7	3,3	13,5
рибальство, рибництво	100	37,9	0,0	2,2	27,8	11,5	20,6
промисловість	100	57,0	11,4	3,7	11,7	4,1	12,1
добувна промисловість	100	43,0	1,5	6,9	11,0	3,8	33,8
переробна промисловість	100	58,5	10,6	3,6	11,7	4,1	11,5
виробництво та розподілення електроенергії, газу та води	100	28,9	44,9	2,6	13,7	4,9	5,0
будівництво	100	66,0	4,8	2,3	10,8	3,9	12,2
торгівля; ремонт автомобілів, побутових виробів та предметів особистого вжитку	100	4,2	81,4	0,9	4,7	1,4	7,4
з неї роздрібна торгівля; ремонт побутових виробів та предметів особистого вжитку	100	3,8	78,5	0,9	7,8	1,7	7,3
діяльність готелів та ресторанів з неї діяльність ресторанів, барів, їдалень та послуги з постачання готової їжі	100	22,0	21,7	4,2	25,0	8,3	18,8
діяльність транспорту та зв'язку з неї діяльність пошти та зв'язку	100	19,5	27,2	6,0	11,6	3,6	32,1
фінансова діяльність операції з нерухомим майном, оренда, інжиніринг та надання послуг підприємцям	100	1,7	33,1	1,9	21,8	7,6	33,9
освіта	100	22,8	11,0	8,1	19,0	6,6	32,5
охорона здоров'я та надання соціальної допомоги	100	13,1	0,0	4,3	39,3	13,8	29,5
надання комунальних та індивідуальних послуг; діяльність у сфері культури та спорту	100	27,1	6,1	6,9	27,7	9,6	22,6
	100	19,6	2,2	4,4	30,0	10,8	33,0

2.42. Структура операційних витрат з реалізованої продукції (робіт, послуг) малих підприємств за елементами витрат, у %

2009

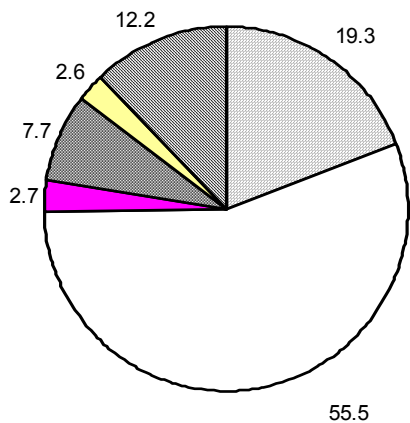

2010

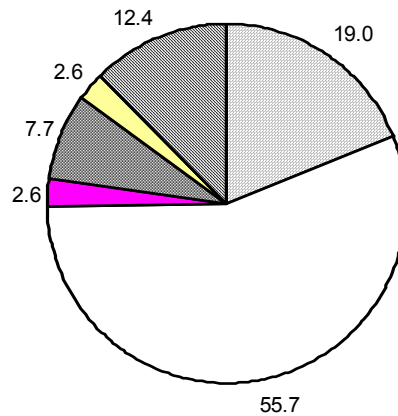

2011

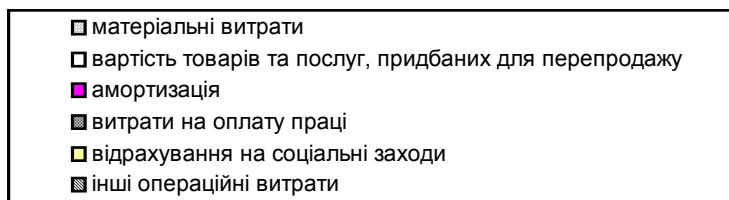
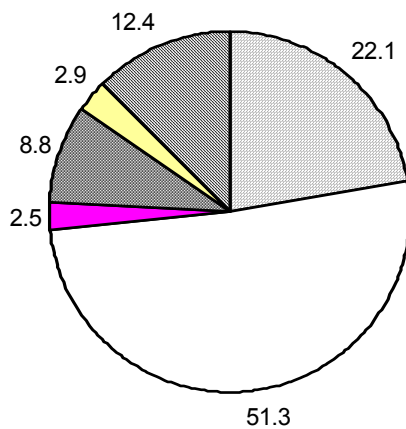

2.43. Структура операційних витрат з реалізованої продукції (робіт, послуг) малих підприємств за елементами витрат у розрізі міст і районів за 2011 рік

(у відсотках до підсумку)

	Усього	У тому числі					
		матеріальні витрати	вартість товарів та послуг, придбаних для перепродажу	амортизація	витрати на оплату праці	Відрахування на соціальні заходи	інші операційні витрати
Львівська область	100	22,1	51,3	2,5	8,8	2,9	12,4
міста							
Львів	100	19,4	54,0	2,5	8,6	2,9	12,6
Борислав	100	17,1	62,8	1,4	7,2	2,5	9,0
Дрогобич	100	22,8	46,4	2,1	11,2	3,7	13,8
Моршин	100	26,6	36,9	1,9	17,5	5,9	11,2
Новий Розділ	100	18,0	43,5	7,5	11,2	3,6	16,2
Самбір	100	20,9	44,8	5,0	10,9	3,5	14,9
Стрий	100	35,5	31,9	3,2	11,9	4,0	13,5
Трускавець	100	27,7	33,8	5,3	10,6	3,6	19,0
Червоноград	100	11,8	67,0	2,2	6,8	2,3	9,9
райони							
Бродівський	100	38,0	26,2	3,0	14,0	4,7	14,1
Буський	100	21,5	53,5	2,1	9,0	3,0	10,9
Городоцький	100	19,3	57,2	1,7	8,0	2,7	11,1
Дрогобицький	100	33,4	30,6	3,4	13,0	4,3	15,3
Жидачівський	100	32,4	38,9	2,8	10,4	3,6	11,9
Жовківський	100	21,0	53,9	2,6	8,4	2,9	11,2
Золочівський	100	26,3	42,2	2,7	10,8	3,6	14,4
Кам'янка-Бузький	100	32,1	41,8	2,6	9,6	3,2	10,7
Миколаївський	100	21,4	51,5	2,2	8,2	2,8	13,9
Мостиський	100	27,5	52,5	1,7	7,3	2,3	8,7
Перемишлянський	100	25,9	46,2	2,2	10,3	3,3	12,1
Пустомитівський	100	26,9	49,0	2,0	7,7	2,6	11,8
Радехівський	100	35,5	32,9	3,0	11,4	3,9	13,3
Самбірський	100	39,0	35,7	2,0	9,6	3,1	10,6
Сколівський	100	39,4	31,3	2,7	12,2	4,1	10,3
Сокальський	100	34,3	34,7	3,2	11,2	3,7	12,9
Старосамбірський	100	23,7	29,3	2,4	9,1	3,0	32,5
Стрийський	100	45,6	28,8	3,0	9,4	3,2	10,0
Турківський	100	13,3	60,7	1,4	10,8	3,5	10,3
Яворівський	100	34,1	42,2	2,3	8,3	2,8	10,3

2.44. Склад операційних витрат на одиницю реалізованої продукції (робіт, послуг), коп.

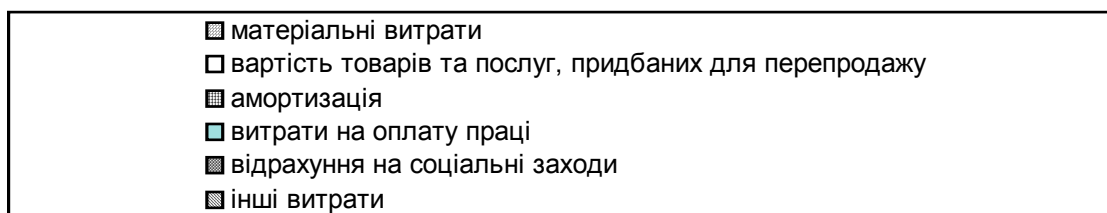
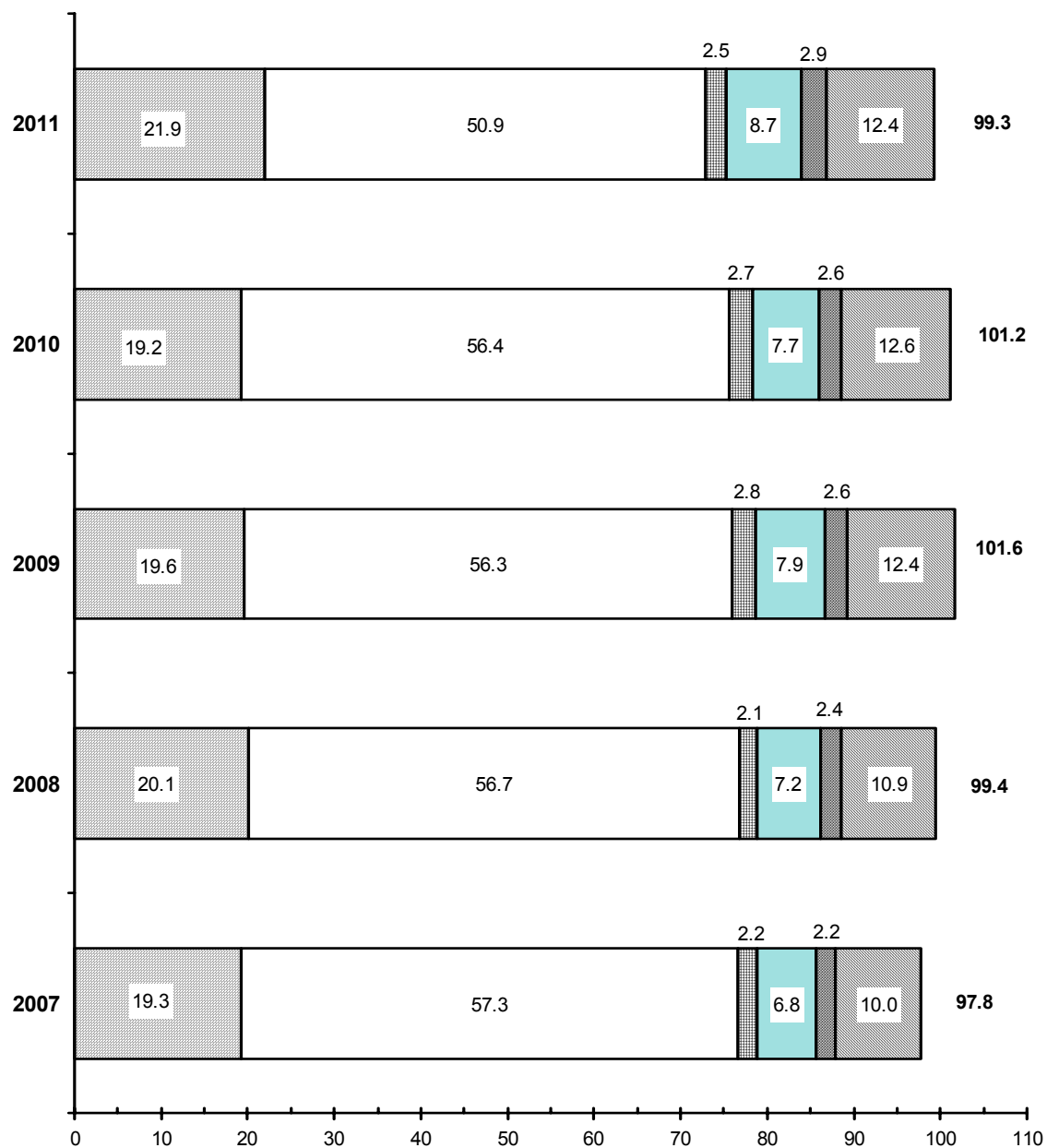

2.45. Операційні витрати на одиницю реалізованої продукції (робіт, послуг) малими підприємствами за видами економічної діяльності

	(коп./грн.)				
	2007	2008	2009	2010	2011 ¹
Усього	97,8	99,4	101,6	101,2	99,3
у тому числі					
сільське господарство, мисливство, лісове господарство	103,1	105,0	107,1	91,1	92,4
рибальство, рибництво	123,5	101,5	108,3	119,8	130,8
промисловість	98,7	98,4	99,4	100,6	99,9
добувна промисловість	97,8	102,5	98,1	99,4	103,0
переробна промисловість	98,5	98,0	99,6	99,4	99,4
виробництво та розподілення електроенергії, газу та води	104,9	106,7	93,5	141,5	110,2
будівництво	97,8	99,3	102,6	101,1	99,7
торгівля; ремонт автомобілів, побутових виробів та предметів особистого вжитку	98,0	100,0	102,7	102,1	99,1
з неї роздрібна торгівля; ремонт побутових виробів та предметів особистого вжитку	99,9	110,5	103,5	99,2	104,8
діяльність готелів та ресторанів	107,3	106,6	106,1	110,6	114,5
з неї діяльність ресторанів, барів, їдалень та послуги з постачання готової їжі	104,6	102,6	105,2	110,8	112,5
діяльність транспорту та зв'язку	100,1	100,2	103,8	105,0	98,3
з неї діяльність пошти та зв'язку	94,2	129,3	88,7	101,1	97,1
фінансова діяльність операції з нерухомим майном, оренда, інжиніринг та надання послуг підприємцям	95,6	96,1	96,3	100,6	101,8
освіта	94,3	93,6	98,6	93,5	94,0
охорона здоров'я та надання соціальної допомоги	103,3	104,6	103,4	101,7	98,0
надання комунальних та індивідуальних послуг; діяльність у сфері культури та спорту	97,4	98,0	102,9	96,6	111,6

¹ Дані наведено з урахуванням фермерських господарств

2.46. Операційні витрати на одиницю реалізованої продукції (робіт, послуг) за видами економічної діяльності, коп./грн.

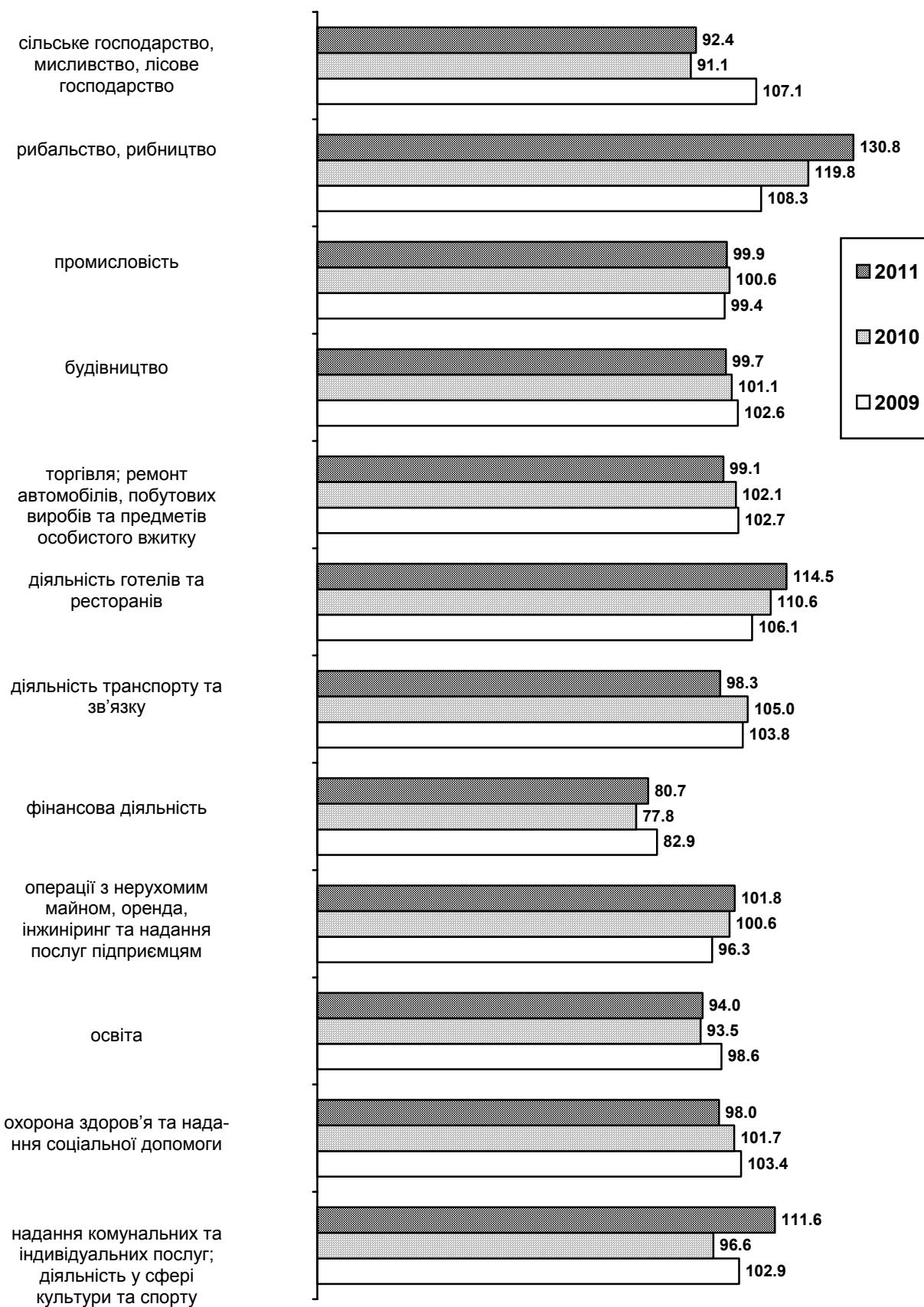

2.47. Операційні витрати на одиницю реалізованої продукції (робіт, послуг) малими підприємствами у розрізі міст і районів

(конт./грн.)

	2007	2008	2009	2010	2011 ¹
Львівська область	97,8	99,4	101,6	101,2	99,3
міста					
Львів	97,2	98,5	101,1	100,7	99,4
Борислав	100,1	108,3	99,4	103,7	104,1
Дрогобич	100,0	103,3	110,0	104,5	103,2
Моршин	103,1	91,2	101,9	126,2	95,0
Новий Розділ	99,3	104,8	111,2	98,3	112,3
Самбір	99,4	102,9	111,2	123,5	104,2
Стрий	98,6	103,2	104,5	99,4	99,0
Трускавець	102,4	110,5	108,2	124,6	104,2
Червоноград	99,5	103,1	105,7	105,9	99,5
райони					
Бродівський	81,9	105,1	109,0	87,1	100,2
Буський	98,9	101,8	102,6	84,0	100,9
Городоцький	100,1	95,2	101,5	97,0	97,3
Дрогобицький	97,2	79,3	111,6	110,3	104,0
Жидачівський	99,7	103,3	89,7	93,6	89,6
Жовківський	97,4	94,5	102,5	108,9	100,5
Золочівський	96,3	101,6	102,6	104,8	97,5
Кам'янка-Бузький	99,7	101,8	102,7	105,8	94,7
Миколаївський	103,7	94,8	106,4	104,7	97,0
Мостиський	97,4	96,9	82,0	71,7	98,0
Перемишлянський	95,0	108,0	96,1	108,0	99,0
Пустомитівський	98,4	97,4	98,2	99,0	97,2
Радехівський	105,0	106,0	104,9	93,4	100,5
Самбірський	99,9	101,8	113,5	99,1	101,7
Сколівський	103,1	109,6	106,8	105,1	103,0
Сокальський	100,2	106,1	96,3	87,0	96,6
Старосамбірський	102,8	106,4	106,8	104,8	97,5
Стрийський	98,1	115,2	103,8	106,8	100,6
Турківський	96,9	98,7	110,7	112,4	103,0
Яворівський	98,8	102,5	101,6	101,5	102,1

¹ Дані наведено з урахуванням фермерських господарств

2.48. Валові капітальні інвестиції малих підприємств за видами економічної діяльності

	(млн.грн.)				
	2007	2008	2009	2010	2011 ¹
Усього	1772,4	2854,1	1924,9	1231,1	1232,0
у тому числі					
сільське господарство, мисливство, лісове господарство	57,4	140,6	66,4	49,0	84,3
рибальство, рибництво	1,5	–	0,1	0,2	–
промисловість	184,2	152,1	104,0	104,9	116,5
добувна промисловість	7,5	6,7	5,3	4,2	16,0
переробна промисловість	171,1	142,8	96,0	97,2	98,4
виробництво та розподілення електроенергії, газу та води	5,6	2,6	2,7	3,5	2,1
будівництво	164,6	334,4	182,4	63,1	73,7
торгівля; ремонт автомобілів, побутових виробів та предметів особистого вжитку	395,5	526,7	419,5	177,5	184,7
з неї роздрібна торгівля; ремонт побутових виробів та предметів особистого вжитку	58,5	79,8	56,3	34,1	21,6
діяльність готелів та ресторанів	30,5	47,5	77,3	74,3	69,5
з неї діяльність ресторанів, барів, їдалень та послуги з постачання готової їжі	19,7	42,1	38,1	44,2	57,5
діяльність транспорту та зв'язку	121,3	98,2	71,7	49,0	89,3
з неї діяльність пошти та зв'язку	40,1	5,8	8,9	6,8	9,5
фінансова діяльність операції з нерухомим майном, оренда, інжиніринг та надання послуг підприємцям	712,4	1493,5	941,1	656,4	557,2
освіта	2,4	3,0	2,4	1,5	2,1
охорона здоров'я та надання соціальної допомоги	43,5	8,5	9,2	8,8	4,4
надання комунальних та індивідуальних послуг; діяльність у сфері культури та спорту	53,0	42,4	32,3	25,6	45,6

¹ Дані наведено з урахуванням фермерських господарств

2.49. Структура валових капітальних інвестицій малих підприємств за видами економічної діяльності, у %
2009

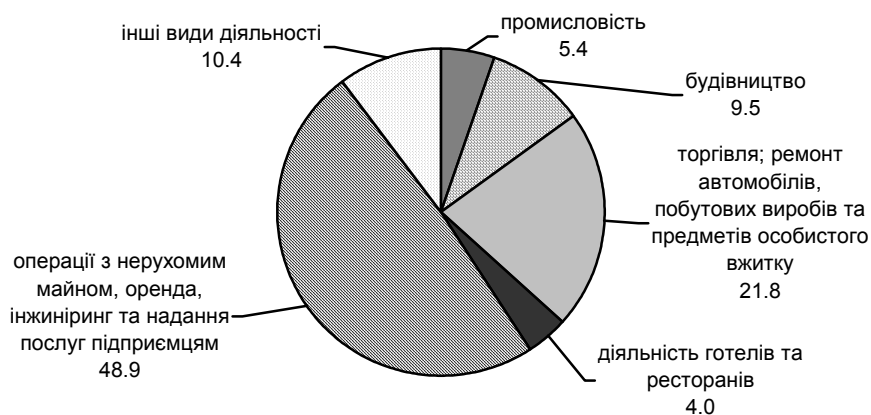

2010

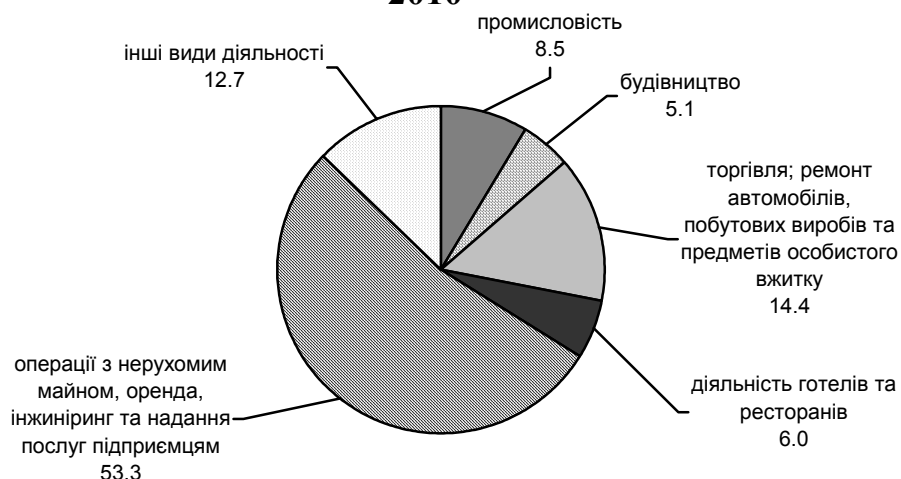

2011



2.50. Валові капітальні інвестиції малих підприємств за видами економічної діяльності у 2011 році

(млн.грн.)

	Обсяг валових капітальних інвестицій	У тому числі у матеріальні активи	З них		
			на капітальне будівництво	на придбання раніше існуючих основних засобів	на придбання нових основних засобів
Усього	1232,0	1219,1	603,3	108,2	507,6
у тому числі					
сільське господарство, мисливство, лісове господарство	84,3	84,0	21,7	23,5	38,8
рибальство, рибництво	—	—	—	—	—
промисловість	116,5	115,9	29,7	12,1	74,1
добувна промисловість	16,0	16,0	8,9	0,1	7,0
переробна промисловість	98,4	97,8	19,6	11,8	66,4
виробництво та розподілення електроенергії, газу та води	2,1	2,1	1,2	0,2	0,7
будівництво	73,7	73,4	35,8	8,5	29,1
торгівля; ремонт автомобілів, побутових виробів та предметів особистого вжитку	184,7	176,1	48,1	37,8	90,2
з неї роздрібна торгівля; ремонт побутових виробів та предметів особистого вжитку	21,6	20,5	6,0	3,5	11,0
діяльність готелів та ресторанів	69,5	69,3	31,3	5,3	32,7
з неї діяльність ресторанів, барів, їдалень та послуги з постачання готової їжі	57,5	57,4	26,1	5,0	26,3
діяльність транспорту та зв'язку	89,3	89,0	21,7	5,3	62,0
з неї діяльність пошти та зв'язку	9,5	9,4	0,1	0,1	9,2
фінансова діяльність операції з нерухомим майном, оренда, інжиніринг та надання послуг підприємцям	557,2	554,8	388,3	13,5	153,0
освіта	2,1	2,1	0,1	0,7	1,3
охорона здоров'я та надання соціальної допомоги	4,4	4,4	0,0	—	4,4
надання комунальних та індивідуальних послуг; діяльність у сфері культури та спорту	45,6	45,6	26,2	1,5	17,9

2.51. Валові капітальні інвестиції малих підприємств у розрізі міст і районів

	2007	2008	2009	2010	2011 ¹	
	млн.грн.					до підсумку, %
Львівська область	1772,4	2854,1	1924,9	1231,1	1232,0	100,0
міста						
Львів	825,7	1593,0	1196,7	724,1	662,2	53,8
Борислав	38,8	21,6	14,7	13,7	8,9	0,7
Дрогобич	72,3	114,0	35,6	32,4	19,5	1,6
Моршин	2,5	6,7	5,8	2,0	1,2	0,1
Новий Розділ	2,3	7,1	3,7	3,8	5,2	0,4
Самбір	9,9	29,1	18,4	8,2	7,6	0,6
Стрий	40,1	65,4	35,1	24,2	10,5	0,8
Трускавець	104,8	110,0	21,6	19,1	12,0	1,0
Червоноград	205,9	161,4	154,3	124,6	162,1	13,2
райони						
Бродівський	11,3	17,7	12,9	13,6	5,7	0,5
Буський	5,7	26,6	12,5	5,4	7,5	0,6
Городоцький	29,7	103,0	28,1	13,2	32,8	2,7
Дрогобицький	13,8	20,1	7,1	3,1	3,3	0,3
Жидачівський	21,3	32,6	19,4	25,3	21,8	1,8
Жовківський	84,9	81,4	51,8	56,3	40,9	3,3
Золочівський	15,1	37,6	27,3	11,6	29,2	2,4
Кам'янка-Бузький	24,0	33,4	23,2	11,4	14,1	1,1
Миколаївський	29,9	36,8	16,7	8,5	19,1	1,6
Мостиський	7,7	17,1	8,9	4,4	7,3	0,6
Перемишлянський	4,5	12,8	14,6	3,9	5,7	0,5
Пустомитівський	61,9	109,9	73,4	38,5	53,0	4,3
Радехівський	22,1	22,9	12,1	10,1	7,7	0,6
Самбірський	4,8	10,9	5,7	1,9	3,1	0,2
Сколівський	17,7	13,7	41,4	11,9	35,1	2,8
Сокальський	14,5	44,9	17,2	27,4	7,7	0,6
Старосамбірський	2,1	13,0	9,4	3,6	5,4	0,4
Стрийський	5,8	10,1	9,3	2,3	4,9	0,4
Турківський	11,5	3,7	1,8	1,0	1,3	0,1
Яворівський	81,8	97,6	46,2	25,6	37,2	3,0

¹ Дані наведено з урахуванням фермерських господарств

2.52. Валові капітальні інвестиції малих підприємств у розрізі міст і районів у 2011 році

(млн.грн.)

	Загальний обсяг валових капіталь- них інвестицій	У тому числі у матеріальні активи	З них		
			на капі- тальне будівництво	на придбання раніше існуючих основних засобів	на придбання нових основних засобів
Львівська область	1232,0	1219,1	603,3	108,2	507,6
міста					
Львів	662,2	653,1	279,6	72,5	301,0
Борислав	8,9	8,8	3,7	0,7	4,4
Дрогобич	19,5	19,3	5,6	1,4	12,3
Моршин	1,2	1,2	0,3	0,2	0,7
Новий Розділ	5,2	5,2	3,4	0,2	1,6
Самбір	7,6	7,5	4,1	0,3	3,1
Стрий	10,5	10,4	3,5	0,9	6,0
Трускавець	12,0	11,9	2,7	0,9	8,3
Червоноград	162,1	161,9	151,8	1,9	8,2
райони					
Бродівський	5,7	5,7	1,7	0,8	3,2
Буський	7,5	7,4	2,4	0,8	4,2
Городоцький	32,8	32,5	22,4	1,3	8,8
Дрогобицький	3,3	3,3	0,7	0,4	2,2
Жидачівський	21,8	21,6	8,9	1,6	11,1
Жовківський	40,9	40,4	10,5	2,3	27,6
Золочівський	29,2	29,1	20,8	2,2	6,1
Кам'янка-Бузький	14,1	14,0	3,5	1,6	8,9
Миколаївський	19,1	19,0	5,4	1,0	12,6
Мостиський	7,3	7,2	1,7	0,5	5,0
Перемишлянський	5,7	5,6	2,4	0,5	2,7
Пустомитівський	53,0	52,4	16,0	8,5	27,9
Радехівський	7,7	7,7	1,7	2,5	3,5
Самбірський	3,1	3,0	0,8	0,5	1,7
Сколівський	35,1	35,1	24,4	0,2	10,5
Сокальський	7,7	7,6	2,5	0,9	4,2
Старосамбірський	5,4	5,3	1,3	0,5	3,5
Стрийський	4,9	4,8	1,4	1,3	2,1
Турківський	1,3	1,2	0,6	0,1	0,5
Яворівський	37,2	36,9	19,5	1,7	15,7

2.53. Витрати малих підприємств на інформатизацію

(тис.грн.)

	2007	2008	2009	2010	2011 ¹
Витрати на інформатизацію	31008,3	28739,4	32779,3	31454,8	80457,8
у тому числі					
витрати на програмне забезпечення	4181,7	2336,9	2277,5	2637,9	2795,8
витрати на обчислювальну техніку	14694,8	12509,3	9430,8	7435,3	9231,8
витрати на оплату послуг сторонніх підприємств у сфері інформатизації	12131,8	13893,2	21071,0	21381,6	68430,2

2.54. Структура витрат на інформатизацію малих підприємств, у %

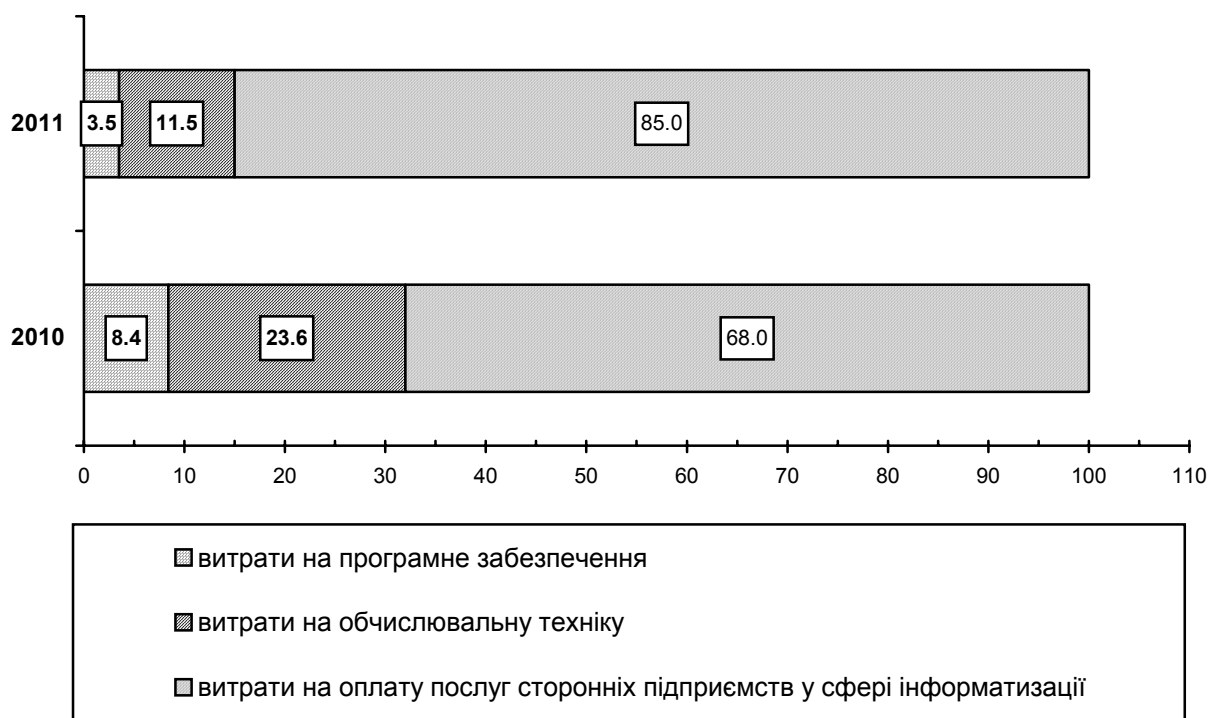

¹ Дані наведено з урахуванням фермерських господарств

2.55. Витрати малих підприємств на інформатизацію за видами економічної діяльності у 2011 році

(тис.грн.)

	Витрати на інформатизацію	У тому числі		
		витрати на програмне забезпечення	витрати на обчислювальну техніку	витрати на оплату послуг сторонніх підприємств у сфері інформатизації
Усього	80457,8	2795,8	9231,8	68430,2
у тому числі				
сільське господарство, мисливство, лісове господарство	567,9	291,9	102,3	173,7
рибальство, рибицтво	–	–	–	–
промисловість	3072,1	382,8	691,1	1998,2
добувна промисловість	19,2	–	12,9	6,3
переробна промисловість	3036,6	380,8	673,7	1982,1
виробництво та розподілення електроенергії, газу та води	16,3	2,0	4,5	9,8
будівництво	679,0	89,0	350,9	239,1
торгівля; ремонт автомобілів, побутових виробів та предметів особистого вжитку	7663,0	804,6	2739,3	4119,1
з неї роздрібна торгівля; ремонт побутових виробів та предметів особистого вжитку	1338,0	152,7	510,8	674,5
діяльність готелів та ресторанів	425,5	47,6	181,0	196,9
з неї діяльність ресторанів, барів, їдалень та послуги з постачання готової їжі	206,2	17,3	67,8	121,1
діяльність транспорту та зв'язку	1967,5	89,2	375,5	1502,8
з неї діяльність пошти та зв'язку	692,7	40,2	85,7	566,8
фінансова діяльність операції з нерухомим майном, оренда, інжиніринг та надання послуг підприємцям	64942,8	836,8	4467,9	59638,1
освіта	44,1	13,1	25,9	5,1
охорона здоров'я та надання соціальної допомоги	35,6	1,5	12,0	22,1
надання комунальних та індивідуальних послуг; діяльність у сфері культури та спорту	322,3	59,3	51,3	211,7

**ОСНОВНІ ПОКАЗНИКИ МАЛИХ
ПІДПРИЄМСТВ ЗА ОКРЕМИМИ
ВИДАМИ ДІЯЛЬНОСТІ**

2.56. Обсяг реалізованої продукції малих промислових підприємств за видами економічної діяльності

(млн.грн.)

	2009	2010	2011
Промисловість	2114,6	2368,5	2821,3
Добувна промисловість	71,9	57,5	96,2
добування паливно-енергетичних корисних копалин	33,3	4,0	15,3
добування корисних копалин, крім паливно-енергетичних	38,6	53,5	80,9
Переробна промисловість	1975,3	2246,7	2639,1
Виробництво харчових продуктів, напоїв та тютюнових виробів	375,5	381,2	376,8
Легка промисловість	99,4	124,8	176,1
текстильне виробництво, виробництво одягу, хутра та виробів з хутра	82,5	98,3	145,0
виробництво шкіри, виробів зі шкіри та інших матеріалів	16,9	26,5	31,1
Оброблення деревини та виробництво виробів з деревини, крім меблів	126,4	120,0	148,2
Целюлозно-паперове виробництво, видавнича діяльність	286,1	318,8	393,8
Виробництво коксу, продуктів нафтоперероблення	13,9	5,3	8,9
Хімічна і нафтохімічна промисловість	314,2	322,3	357,9
хімічне виробництво	71,9	75,5	104,6
виробництво гумових та пластмасових виробів	242,3	246,8	253,3
Виробництво іншої неметалевої мінеральної продукції	127,6	161,5	270,3
Металургійне виробництво та виробництво готових металевих виробів	206,1	267,0	351,6
Машинобудування	265,0	356,1	313,3
виробництво машин та устаткування	72,1	135,7	110,0
виробництво електричного, електронного та оптичного устаткування	173,6	185,1	178,5
виробництво транспортних засобів та устаткування	19,3	35,3	24,8
Інші галузі промисловості	161,1	189,7	242,2
Виробництво та розподілення електроенергії, газу та води	67,4	64,3	86,0

2.57. Кількість і заробітна плата найманих працівників малих промислових підприємств за видами економічної діяльності

	Середньорічна кількість найманих працівників			Середньомісячна заробітна плата одного найманого працівника		
	2009	2010	2011	2009	2010	2011
	осіб			грн.		
Промисловість	24672	23833	22213	934,65	1053,15	1242,76
Добувна промисловість	436	306	420	1510,55	1543,14	2158,21
добування паливно-енергетичних корисних копалин	94	35	59	2305,32	2766,9	4253,53
добування корисних копалин, крім паливно-енергетичних	342	271	361	1292,11	1385,09	1815,77
Переробна промисловість	23240	22553	21061	918,67	1041,43	1216,23
Виробництво харчових продуктів, напоїв та тютюнових виробів	3080	2462	2259	802,63	916,7	1693,28
Легка промисловість	3522	3693	3520	698,76	827,11	679,02
текстильне виробництво, виробництво одягу, хутра та виробів з хутра	2979	3054	2871	688,98	804,89	683,66
виробництво шкіри, виробів зі шкіри та інших матеріалів	543	639	649	752,38	933,35	658,50
Оброблення деревини та виробництво виробів з деревини, крім меблів	2196	1943	1993	687,82	816,11	948,12
Целюлозно-паперове виробництво, видавнича діяльність	2836	2890	2690	984,99	1114,11	1217,90
Виробництво коксу, продуктів нафтоперероблення	104	44	68	724,84	1130,68	1125,61
Хімічна і нафтохімічна промисловість	2106	1992	1726	1120,36	1425,7	1907,57
хімічне виробництво	608	701	593	1426,96	1373,32	1595,01
виробництво гумових та пластмасових виробів	1498	1291	1133	995,92	1454,14	2071,16
Виробництво іншої неметалевої мінеральної продукції	1911	2034	1997	962,81	982,57	1164,78
Металургійне виробництво та виробництво готових металевих виробів	2030	2099	1775	1133,25	1212,85	1432,29
Машинобудування	3258	3241	3049	1176,61	1258,04	1267,82
виробництво машин та устаткування	1227	1300	1244	1223,29	1298,54	1145,59
виробництво електричного, електронного та оптичного устаткування	1814	1718	1625	1170,44	1227,81	1379,55
виробництво транспортних засобів та устаткування	217	223	180	964,21	1254,78	1103,94
Інші галузі промисловості	2197	2155	1984	775,69	862,71	1074,07
Виробництво та розподілення електроенергії, газу та води	996	974	732	1055,40	1170,54	1480,78

2.58. Обсяг реалізованої продукції малих підприємств торгівлі за видами економічної діяльності

(млн.грн.)

	2009	2010	2011
Торгівля; ремонт автомобілів, побутових виробів та предметів особистого вжитку	9395,9	9897,0	11665,4
Торгівля автомобілями та мотоциклами, їх технічне обслуговування та ремонт	628,8	706,4	856,9
Оптова торгівля і посередництво в оптовій торгівлі	7520,1	7830,9	9383,7
Роздрібна торгівля, ремонт побутових виробів та предметів особистого вжитку	1247,0	1359,7	1424,8

2.59. Кількість і заробітна плата найманих працівників малих підприємств торгівлі за видами економічної діяльності

	Середньорічна кількість найманих працівників			Середньомісячна заробітна плата одного найманого працівника		
	2009	2010	2011	2009	2010	2011
	осіб			грн.		
Торгівля; ремонт автомобілів, побутових виробів та предметів особистого вжитку	34238	32440	30634	912,96	1029,61	1460,12
Торгівля автомобілями та мотоциклами, їх технічне обслуговування та ремонт	3264	3070	2959	864,15	925,11	1197,87
Оптова торгівля і посередництво в оптовій торгівлі	18548	17570	17579	1021,61	1169,92	1791,68
Роздрібна торгівля, ремонт побутових виробів та предметів особистого вжитку	12426	11800	10096	763,59	847,88	959,67

2.60. Обсяг реалізованої продукції (робіт, послуг) малих підприємств готельно-ресторанного господарства за видами економічної діяльності

(млн.грн.)

	2009	2010	2011
Діяльність готелів та ресторанів	223,3	243,3	268,0
Готелі, інші місця для короткотермінового проживання	40,0	43,1	58,7
Діяльність ресторанів, барів, їдалень та послуг з постачання їжі	183,3	200,2	209,3

2.61. Кількість і заробітна плата найманих працівників малих підприємств готельно-ресторанного господарства за видами економічної діяльності

	Середньорічна кількість найманих працівників			Середньомісячна заробітна плата одного найманого працівника		
	2009	2010	2011	2009	2010	2011
	осіб			грн.		
Діяльність готелів та ресторанів	6507	6325	6267	684,64	891,36	1018,02
Готелі, інші місця для короткотермінового проживання	890	826	1029	1013,86	1058,02	1231,34
Діяльність ресторанів, барів, їдалень та послуг з постачання їжі	5617	5499	5238	632,47	866,33	976,12

2.62. Обсяг реалізованої продукції (робіт, послуг) малих підприємств, що здійснюють операції з нерухомим майном, оренду, інжиніринг та надання послуг підприємцям за видами економічної діяльності

(млн.грн.)

	2009	2010	2011
Операції з нерухомим майном, оренда, інжиніринг та надання послуг підприємцям	1401,5	1558,6	1885,0
Операції з нерухомим майном	672,0	700,3	737,6
Оренда машин та устаткування, прокат побутових виробів і предметів особистого вжитку	37,0	32,9	88,3
Діяльність у сфері інформатизації	115,1	138,3	263,6
Дослідження та розробки	26,5	40,9	47,4
Діяльність у сферах права, бухгалтерського обліку, інжинірингу, надання послуг підприємцям	550,9	646,2	748,1

2.63. Кількість і заробітна плата найманих працівників малих підприємств, що здійснюють операції з нерухомим майном, оренду, інжиніринг та надання послуг підприємцям, за видами економічної діяльності

	Середньорічна кількість найманих працівників			Середньомісячна заробітна плата одного найманого працівника		
	2009	2010	2011	2009	2010	2011
	осіб			грн.		
Операції з нерухомим майном, оренда, інжиніринг та надання послуг підприємцям	21537	20726	20377	1120,35	1305,58	1490,97
Операції з нерухомим майном	9101	8029	7687	1070,04	1289,19	1391,97
Оренда машин та устаткування, прокат побутових виробів і предметів особистого вжитку	461	415	506	802,73	1317,57	4255,83
Діяльність у сфері інформатизації	1637	1684	2187	1333,30	1530,9	1975,51
Дослідження та розробки	765	753	816	1128,04	1291,97	1106,34
Діяльність у сферах права, бухгалтерського обліку, інжинірингу, надання послуг підприємцям	9573	9845	9181	1146,44	1280,94	1340,24

ФІНАНСОВІ РЕЗУЛЬТАТИ ТА РЕНТАБЕЛЬНІСТЬ МАЛИХ ПІДПРИЄМСТВ

2.64. Основні фінансові показники малих підприємств

(млн.грн.)

	2007	2008	2009	2010	2011
Дохід (виручка) від реалізації продукції (робіт, послуг)	17914,5	22126,1	19497,4	21298,3	24772,0
Непрямі податки та інші вирахування з доходу	2913,9	3570,8	3126,6	3284,8	3702,2
Чистий дохід (виручка) від реалізації продукції (робіт, послуг)	15000,6	18555,3	16370,8	18013,5	21069,8
Інші операційні доходи	1599,4	2026,5	2074,6	2395,4	1997,9
Операційні витрати – всього	16290,0	20870,4	19280,3	20399,1	22820,9
Рівень рентабельності операційної діяльності, %	4,0	-2,7	-8,2	0,1	1,9
Інші доходи	1768,0	2119,5	1063,5	976,4	1025,3
Інші витрати	1994,0	2527,6	1726,7	1426,1	1357,4
Фінансовий результат ¹ до оподаткування:					
прибуток	679,4	796,6	627,4	943,0	1155,6
збиток	594,2	1491,1	2125,5	1383,0	1240,9
сальдо	85,2	-694,5	-1498,1	-440,0	-85,3
Питома вага збиткових підприємств, %	31,9	34,8	38,1	38,2	38,4
Податок на прибуток	131,6	159,7	130,1	178,6	193,4
Чистий:					
прибуток	568,8	666,7	521,0	821,6	985,2
збиток	616,5	1523,1	2149,2	1440,2	1263,8
сальдо	-47,7	-856,4	-1628,2	-618,6	-278,6

¹ За 2007-2008 рр. – фінансовий результат від звичайної діяльності до оподаткування (прибуток, збиток).

2.65. Основні фінансові показники діяльності малих підприємств за видами економічної діяльності

(млн.грн.)

	2009		2010		2011	
	дохід (виручка) від реалізації продукції (робіт, послуг)	фінансовий результат до оподаткування (сальдо)	дохід (виручка) від реалізації продукції (робіт, послуг)	фінансовий результат до оподаткування (сальдо)	дохід (виручка) від реалізації продукції (робіт, послуг)	фінансовий результат до оподаткування (сальдо)
Усього	19497,4	-1498,1	21298,3	-440,0	24772,0	-85,3
у тому числі						
сільське господарство, мисливство, лісове господарство	412,1	-38,0	618,1	63,7	1098,8	112,7
рибальство, рибництво	1,5	-0,0	1,4	-0,2	3,2	-0,8
промисловість	2480,1	-107,5	3128,1	-68,5	3544,6	-74,6
добувна промисловість	88,2	2,1	80,2	2,5	110,8	2,2
переробна промисловість	2318,1	-102,8	2892,3	-70,9	3294,2	-67,0
виробництво та розподілення електроенергії, газу та води	73,8	-6,8	155,6	-0,1	139,6	-9,8
будівництво	1571,4	-147,5	1588,8	-125,6	2072,2	1,3
торгівля; ремонт автомобілів, побутових виробів та предметів особистого вжитку	11707,8	-326,0	12268,1	-46,9	13439,8	103,8
з неї роздрібна торгівля; ремонт побутових виробів та предметів особистого вжитку	1477,4	-80,1	1625,0	-27,2	1619,4	-23,3
діяльність готелів та ресторанів	240,4	-28,1	278,0	-22,4	316,6	-20,0
з неї діяльність ресторанів, барів, їдалень та послуги з постачання готової їжі	195,0	-15,7	228,5	-13,0	249,8	-7,4
діяльність транспорту та зв'язку	742,3	-59,5	1048,6	-18,7	1485,0	14,2
з неї діяльність пошти та зв'язку	90,5	-7,6	117,3	-2,5	119,3	0,3
фінансова діяльність операції з нерухомим майном, оренда, інжиніринг та надання послуг підприємцям	1853,6	-758,7	1910,7	-231,6	2378,4	-317,8
освіта	33,8	0,9	30,7	0,4	32,5	1,8
охорона здоров'я та надання соціальної допомоги	80,9	-8,1	96,5	-3,1	88,3	-4,9
надання комунальних та індивідуальних послуг; діяльність у сфері культури та спорту	200,2	-20,1	179,5	-8,5	218,3	2,3

2.66. Основні фінансові показники діяльності малих підприємств у розрізі міст і районів

(млн.грн.)

	2009		2010		2011	
	дохід (виручка) від реалізації продукції (робіт, послуг)	фінансовий результат до оподаткування	дохід (виручка) від реалізації продукції (робіт, послуг)	фінансовий результат до оподаткування	дохід (виручка) від реалізації продукції (робіт, послуг)	фінансовий результат до оподаткування
Львівська область	19497,4	-1498,1	21298,3	-440,0	24772,0	-85,3
міста						
Львів	12543,8	-992,9	13391,1	-283,3	15138,6	-131,5
Борислав	241,8	-33,3	267,0	-12,6	323,7	-6,7
Дрогобич	448,5	-22,3	543,1	-17,7	494,9	-21,9
Моршин	36,2	-1,0	31,9	-0,4	35,1	-1,1
Новий Розділ	35,3	-8,8	58,8	5,3	67,1	-17,3
Самбір	164,4	-4,3	155,5	-13,0	141,5	-1,4
Стрий	249,4	-10,4	263,3	-13,1	254,6	8,0
Трускавець	227,5	-123,7	254,1	-50,6	323,6	-48,7
Червоноград	415,2	-33,0	507,5	-52,4	558,7	-4,6
райони						
Бродівський	152,6	-0,5	177,3	7,5	155,4	12,0
Буський	122,9	-5,8	156,9	-5,4	238,1	0,9
Городоцький	387,8	5,5	499,7	4,8	582,9	-0,3
Дрогобицький	82,3	-1,4	85,1	-3,5	95,9	-5,5
Жидачівський	292,3	-4,4	263,4	-2,6	448,9	21,2
Жовківський	865,2	-29,2	865,5	9,2	956,3	30,5
Золочівський	148,8	-8,0	193,4	-2,9	259,7	13,3
Кам'янка-Бузький	351,2	-25,6	286,2	2,3	471,3	18,2
Миколаївський	222,7	-8,4	277,0	-6,3	521,1	2,5
Мостиський	104,9	-6,0	98,9	-0,6	216,8	6,3
Перемишлянський	129,0	-30,5	86,6	-3,7	151,8	3,6
Пустомитівський	919,2	-18,7	1092,6	14,1	1445,2	22,3
Радехівський	97,3	-23,1	164,1	20,8	185,9	12,2
Самбірський	51,4	0,4	92,3	2,8	113,7	2,1
Сколівський	74,8	-6,4	73,1	-2,0	83,7	-2,7
Сокальський	184,9	-13,7	294,2	27,2	233,9	8,0
Старосамбірський	93,7	-1,6	80,2	-1,3	121,2	5,5
Стрийський	93,4	-7,3	114,5	-6,4	144,2	-3,8
Турківський	22,8	0,5	30,4	0,8	37,6	1,3
Яворівський	738,1	-84,2	894,6	-57,0	970,6	-7,7

2.67. Рентабельність операційної діяльності малих підприємств за видами економічної діяльності

	2010			2011		
	витрати операційної діяльності	фінансовий результат від операційної діяльності	рівень рентабельності	витрати операційної діяльності	фінансовий результат від операційної діяльності	рівень рентабельності
	млн.грн.		%	млн.грн.		%
Усього	10798,9	9,7	0,1	13008,8	241,5	1,9
у тому числі						
сільське господарство, мисливство, лісове господарство	521,8	80,9	15,5	923,9	94,2	10,2
рибальство, рибицтво	1,6	-0,2	-14,2	3,2	-0,4	-11,6
промисловість	2652,9	-5,6	-0,2	3307,1	19,1	0,6
добувна промисловість	55,5	3,0	5,4	105,2	-1,8	-1,8
переробна промисловість	2495,8	-7,7	-0,3	3058,5	33,0	1,1
виробництво та розподілення електроенергії, газу та води	101,6	-0,9	-0,9	143,4	-12,1	-8,4
будівництво	1796,2	-21,3	-1,2	1923,1	32,5	1,7
торгівля; ремонт автомобілів, побутових виробів та предметів особистого вжитку	2063,0	64,1	3,1	1784,9	180,9	10,1
з неї роздрібна торгівля; ремонт побутових виробів та предметів особистого вжитку	402,8	-21,6	-5,4	308,7	-15,2	-4,9
діяльність готелів та ресторанів	216,2	-16,9	-7,8	320,9	-12,8	-4,0
з неї діяльність ресторанів, барів, їдалень та послуги з постачання готової їжі	168,6	-12,7	-7,5	249,7	-7,5	-3,0
діяльність транспорту та зв'язку	758,1	-5,3	-0,7	1433,7	22,9	1,6
з неї діяльність пошти та зв'язку	102,4	1,0	1,0	104,7	0,7	0,7
фінансова діяльність операції з нерухомим майном, оренда, інжиніринг та надання послуг підприємцям	2298,0	-89,7	-3,9	2840,1	-111,4	-3,9
освіта	30,6	0,2	0,6	31,3	1,7	5,4
охорона здоров'я та надання соціальної допомоги	91,8	-3,6	-3,9	87,4	-3,2	-3,7
надання комунальних та індивідуальних послуг; діяльність у сфері культури та спорту	183,3	-13,7	-7,5	204,8	1,6	0,8

2.68. Рентабельність операційної діяльності малих підприємств у розрізі міст і районів

	2010			2011		
	витрати операційної діяльності	фінансовий результат від операційної діяльності	рівень рентабельності	витрати операційної діяльності	фінансовий результат від операційної діяльності	рівень рентабельності
	млн.грн.		%	млн.грн.		%
Львівська область	10798,9	9,7	0,1	13008,8	241,5	1,9
міста						
Львів	6494,5	-45,1	-0,7	7563,4	92,5	1,2
Борислав	109,5	-3,9	-3,6	149,3	3,7	2,5
Дрогобич	241,7	-9,6	-4,0	283,0	-14,7	-5,2
Моршин	25,3	-2,3	-9,1	24,2	-0,3	-1,1
Новий Розділ	27,7	4,8	17,3	38,7	-7,9	-20,5
Самбір	147,1	-13,4	-9,1	98,8	-0,3	-0,3
Стрий	202,3	-11,2	-5,5	184,3	12,5	6,8
Трускавець	270,3	-10,8	-4,0	237,9	-13,5	-5,7
Червоноград	195,2	-17,1	-8,8	194,4	8,6	4,4
райони						
Бродівський	133,2	25,3	19,0	121,8	13,9	11,4
Буський	87,2	-5,4	-6,2	123,7	2,1	1,7
Городоцький	191,0	9,4	4,9	275,5	0,4	0,2
Дрогобицький	57,9	-3,9	-6,7	82,5	-3,8	-4,7
Жидачівський	144,3	2,3	1,6	273,1	26,8	9,8
Жовківський	424,9	18,1	4,2	472,7	25,6	5,4
Золочівський	106,1	0,9	0,8	176,8	13,0	7,4
Кам'янка-Бузький	151,7	5,6	3,7	268,8	21,2	7,9
Миколаївський	144,5	-4,1	-2,8	261,7	8,2	3,1
Мостиський	46,1	1,9	4,1	99,4	3,8	3,8
Перемишлянський	51,3	1,0	1,9	87,7	5,6	6,3
Пустомитівський	534,5	23,1	4,3	778,3	25,9	3,3
Радехівський	102,2	23,0	22,5	112,5	12,8	11,3
Самбірський	49,7	3,1	6,3	78,6	-1,5	-2,0
Сколівський	54,0	-1,9	-3,5	58,8	-4,2	-7,2
Сокальський	185,3	26,5	14,3	158,2	8,5	5,4
Старосамбірський	52,7	-1,2	-2,3	80,3	5,1	6,4
Стрийський	89,6	-1,3	-1,5	101,6	-2,7	-2,6
Турківський	16,2	0,8	5,1	14,7	1,2	8,2
Яворівський	462,9	-4,9	-1,1	608,1	-1,0	-0,2

2.69. Фінансові результати малих підприємств за видами економічної діяльності у 2011 році

	Фінансовий результат до оподаткування (сальдо)	Підприємства, які одержали прибуток		Підприємства, які одержали збиток		<u>Довідково:</u> частка збиткових підприємств у 2010р. %
		до загальної кількості підприємств	сума прибутку	до загальної кількості підприємств	сума збитку	
		млн.грн.	%	млн.грн.	%	
Усього	-85,3	61,6	1155,6	38,4	1240,9	38,2
у тому числі						
сільське господарство, мисливство, лісове господарство	112,7	79,6	152,7	20,4	40,0	27,4
рибальство, рибництво	-0,8	60,0	0,1	40,0	0,9	33,3
промисловість	-74,6	59,6	161,9	40,4	236,5	38,5
будівництво	1,3	54,9	106,1	45,1	104,8	42,0
торгівля; ремонт автомобілів, побутових виробів та предметів особистого вжитку з неї роздрібна торгівля; ремонт побутових виробів та предметів особистого вжитку	103,8	64,6	356,4	35,4	252,6	33,4
діяльність готелів та ресторанів	-23,3	64,5	32,1	35,5	55,5	28,9
з неї діяльність ресторанів, барів, їдалень та послуги з постачання готової їжі	-20,0	56,8	13,2	43,2	33,2	45,0
діяльність транспорту та зв'язку	-7,4	58,1	9,3	41,9	16,7	44,6
зв'язку	14,2	61,6	57,8	38,4	43,6	40,9
з неї діяльність пошти та зв'язку	0,3	59,1	10,1	40,9	9,8	37,0
фінансова діяльність операції з нерухомим майном, оренда, інжиніринг та надання послуг підприємцям	96,7	59,8	115,0	40,2	18,3	31,9
освіта	-317,8	58,4	167,5	41,6	485,3	42,6
охорона здоров'я та надання соціальної допомоги	1,8	65,6	2,5	34,4	0,7	34,4
надання комунальних та індивідуальних послуг; діяльність у сфері культури та спорту	-4,9	52,7	4,7	47,3	9,6	43,9
	2,3	58,2	17,7	41,8	15,4	40,9

2.70. Частка збиткових малих підприємств за видами економічної діяльності, у %

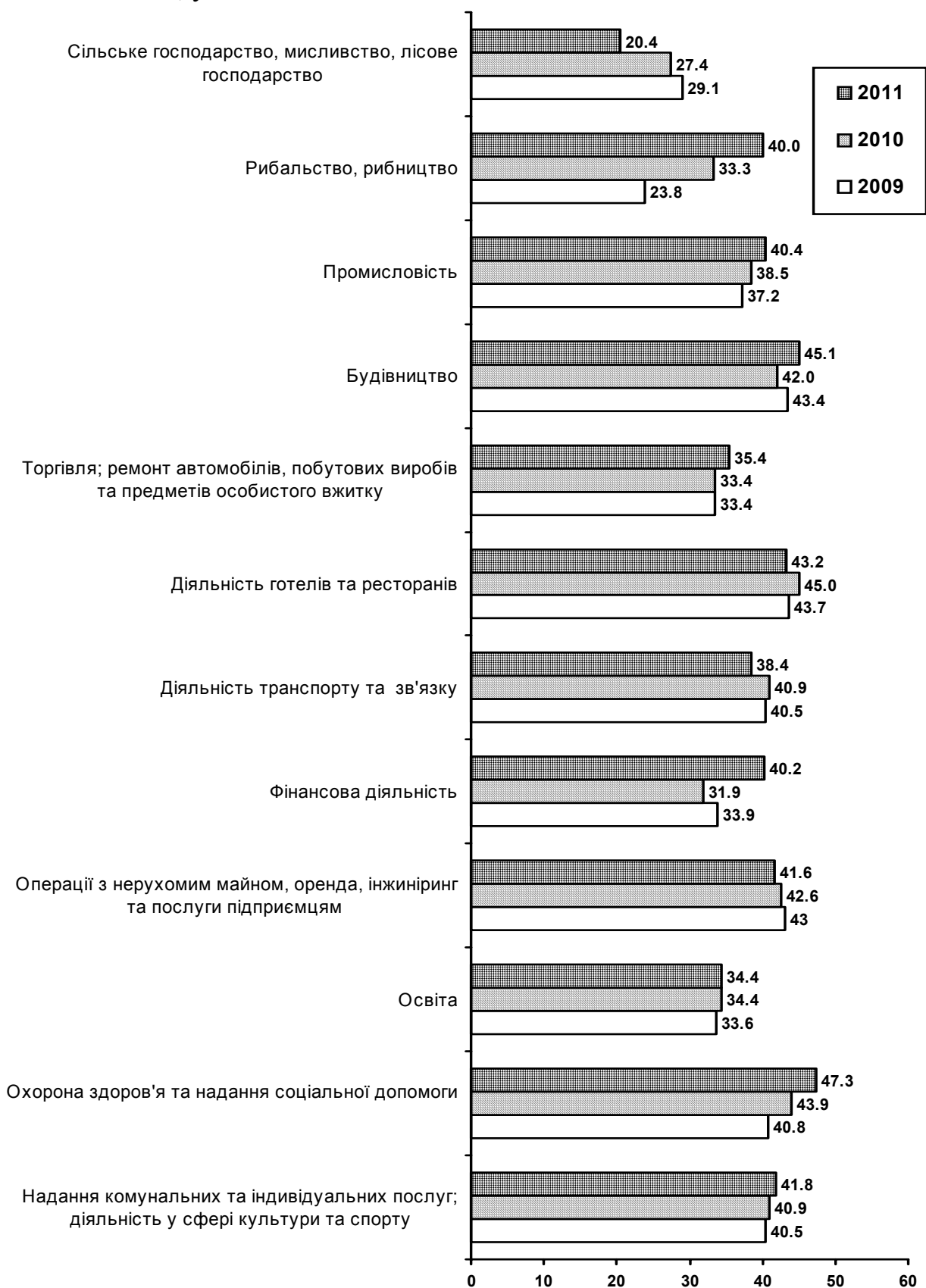

2.71. Фінансові результати малих промислових підприємств за видами економічної діяльності у 2011 році

	Фінансовий результат до оподаткування (сальдо)	Підприємства, які одержали прибуток		Підприємства, які одержали збиток		Довідково: частка збиткових підприємств у 2010р.
		до загальної кількості підприємств	сума прибутку	до загальної кількості підприємств	сума збитку	
		млн.грн.	%	млн.грн.	%	
Промисловість	-74,6	59,6	161,9	40,4	236,5	38,5
Добувна промисловість	2,2	50,0	8,2	50,0	6,0	39,2
добування паливно-енергетичних корисних копалин	0,4	50,0	3,6	50,0	3,2	62,5
добування корисних копалин, крім паливно-енергетичних	1,8	50,0	4,6	50,0	2,8	34,9
Переробна промисловість	-67,0	60,6	149,9	39,4	216,9	38,0
виробництво харчових продуктів, напоїв та тютюнових виробів	-26,0	50,4	8,7	49,6	34,7	39,5
легка промисловість	5,5	70,7	14,5	29,3	9,0	34,9
текстильне виробництво, виробництво одягу, хутра та виробів з хутра	5,9	71,9	11,7	28,1	5,8	35,6
виробництво шкіри, виробів зі шкіри та інших матеріалів	-0,4	64,1	2,8	35,9	3,2	31,5
оброблення деревини та виробництво виробів з деревини, крім меблів	-21,3	60,8	7,7	39,2	29,0	36,8
целюлозно-паперове виробництво, видавнича діяльність	10,8	63,3	22,9	36,7	12,1	31,5
виробництво коксу, продуктів нафтоперероблення	0,2	57,1	0,4	42,9	0,2	57,1
хімічна і нафтохімічна промисловість	-21,5	57,8	22,8	42,2	44,3	42,6
хімічне виробництво	-21,2	54,2	8,8	45,8	30,0	43,5
виробництво гумових та пластмасових виробів	-0,3	60,6	14,0	39,4	14,3	41,9
виробництво іншої неметалевої мінеральної продукції	-9,7	55,1	13,0	44,9	22,7	41,9
металургійне виробництво та виробництво готових металевих виробів	9,3	59,8	18,4	40,2	9,1	46,2
машинобудування	-17,8	64,9	28,7	35,1	46,5	34,8
виробництво машин та устаткування	1,5	64,7	9,6	35,3	8,1	40,5
виробництво електричного, електронного та оптичного устаткування	-22,1	63,8	16,1	36,2	38,2	30,8
виробництво транспортних засобів та устаткування	2,8	84,6	3,0	15,4	0,2	40,0
інші галузі промисловості	3,5	56,6	12,8	43,4	9,3	43,1
Виробництво та розподілення електроенергії, газу та води	-9,8	25,9	3,8	74,1	13,6	58,6

2.72. Фінансові результати малих підприємств у розрізі міст і районів у 2011 році

	Фінансовий результат до оподаткування (сальдо)	Підприємства, які одержали прибуток		Підприємства, які одержали збиток		<u>Довідково:</u> частка збиткових підприємств у 2010р.
		до загальної кількості підприємств	сума прибутку	до загальної кількості підприємств	сума збитку	
		млн.грн.	%	млн.грн.	%	
Львівська область	-85,3	61,6	1155,6	38,4	1240,9	38,2
міста						
Львів	-131,5	58,3	692,4	41,7	823,9	43,1
Борислав	-6,7	46,7	13,1	53,3	19,8	39,1
Дрогобич	-21,9	62,6	16,9	37,4	38,8	37,9
Моршин	-1,1	61,5	1,0	38,5	2,1	31,6
Новий Розділ	-17,3	53,6	3,6	46,4	20,9	35,8
Самбір	-1,4	72,4	4,5	27,7	5,9	23,9
Стрий	8,0	62,1	16,1	37,9	8,1	33,3
Трускавець	-48,7	53,4	8,6	46,6	57,3	42,1
Червоноград	-4,5	56,2	17,6	43,8	22,1	47,0
райони						
Бродівський	12,0	71,7	16,5	28,3	4,5	30,2
Буський	1,0	70,9	8,4	29,1	7,4	29,1
Городоцький	-0,3	69,0	16,6	31,0	16,9	31,5
Дрогобицький	-5,5	61,7	5,1	38,3	10,6	36,1
Жидачівський	21,2	64,7	29,7	35,3	8,5	37,4
Жовківський	30,5	72,0	54,2	28,0	23,7	27,5
Золочівський	13,3	77,9	21,8	22,1	8,5	18,7
Кам'янка-Бузький	18,2	74,7	24,2	25,3	6,0	31,3
Миколаївський	2,5	69,3	20,0	30,7	17,5	37,7
Мостиський	6,3	65,2	10,7	34,8	4,4	26,4
Перемишлянський	3,6	61,9	7,3	38,1	3,7	29,1
Пустомитівський	22,3	61,0	47,8	39,0	25,5	37,2
Радехівський	12,2	72,4	22,5	27,6	10,3	36,4
Самбірський	2,0	83,4	5,7	16,6	3,7	13,6
Сколівський	-2,7	67,8	1,8	32,2	4,5	28,2
Сокальський	8,1	76,3	15,7	23,7	7,6	30,9
Старосамбірський	5,5	72,0	8,7	28,0	3,2	22,9
Стрийський	-3,9	67,1	8,8	32,9	12,7	33,5
Турківський	1,2	71,7	1,5	28,3	0,3	19,4
Яворівський	-7,7	59,7	54,8	40,3	62,5	32,8

2.73. Чистий прибуток (збиток) малих підприємств за видами економічної діяльності у 2011 році

	Чистий прибуток, збиток (-)	Підприємства, які одержали прибуток		Підприємства, які одержали збиток		Довідково: частка збиткових підприємств у 2010р. %
		до загальної кількості підприємств	сума прибутку	до загальної кількості підприємств	сума збитку	
		млн.грн.	%	млн.грн.	%	
Усього	-278,6	59,9	985,2	40,1	1263,8	39,7
у тому числі						
сільське господарство, мисливство, лісове господарство	111,2	79,4	151,4	20,6	40,2	27,7
рибальство, рибництво	-0,8	60,0	0,1	40,0	0,9	33,3
промисловість	-110,6	58,1	131,4	41,9	242,0	40,3
добувна промисловість	0,2	46,2	6,5	53,8	6,3	39,2
переробна промисловість	-100,2	59,1	121,7	40,9	221,9	39,9
виробництво та розподілення електроенергії, газу та води	-10,6	25,9	3,2	74,1	13,8	58,6
будівництво	-20,0	52,9	88,1	47,1	108,1	42,7
торгівля; ремонт автомобілів, побутових виробів та предметів особистого вжитку	15,0	62,0	276,4	38,0	261,4	35,5
з неї роздрібна торгівля; ремонт побутових виробів та предметів особистого вжитку	-32,7	62,5	24,2	37,5	56,9	30,6
діяльність готелів та ресторанів	-22,3	56,1	11,3	43,9	33,6	45,7
з неї діяльність ресторанів, барів, їдалень та послуги з постачання готової їжі	-8,9	57,3	8,0	42,7	16,9	45,3
діяльність транспорту та зв'язку	1,4	60,0	46,2	40,0	44,8	42,3
з неї діяльність пошти та зв'язку	-2,1	58,0	7,8	42,0	9,9	38,0
фінансова діяльність операції з нерухомим майном, оренда, інжиніринг та надання послуг підприємцям	-339,0	57,2	149,1	42,8	488,1	43,8
освіта	1,4	64,4	2,2	35,6	0,8	36,5
охорона здоров'я та надання соціальної допомоги	-5,7	50,4	4,0	49,6	9,7	44,9
надання комунальних та індивідуальних послуг; діяльність у сфері культури та спорту	0,5	56,8	16,2	43,2	15,7	41,7

2.74. Чистий прибуток (збиток) малих підприємств у розрізі міст і районів у 2011 році

	Чистий прибуток, збиток (-)	Підприємства, які одержали прибуток		Підприємства, які одержали збиток		Довідково: частка збиткових підприємств у 2010р.
		до загальної кількості підприємств	сума прибутку	до загальної кількості підприємств	сума збитку	
		млн.грн.	%	млн.грн.	%	
Львівська область	-278,6	59,9	985,2	40,1	1263,8	39,7
міста						
Львів	-255,0	56,4	581,7	43,6	836,7	44,8
Борислав	-9,7	44,7	10,3	55,3	20,0	40,1
Дрогобич	-24,9	60,8	14,3	39,2	39,2	39,8
Моршин	-1,3	61,5	0,9	38,5	2,2	33,3
Новий Розділ	-18,0	50,5	3,0	49,5	21,0	35,8
Самбір	-2,6	71,9	3,5	28,1	6,1	23,9
Стрий	5,4	59,6	13,7	40,4	8,3	34,6
Трускавець	-51,0	51,9	7,0	48,1	58,0	43,3
Червоноград	-9,6	53,4	13,6	46,6	23,2	49,5
райони						
Бродівський	10,9	69,2	15,6	30,8	4,7	32,6
Буський	-0,6	69,7	7,1	30,3	7,7	30,9
Городоцький	-5,1	65,8	12,5	34,2	17,6	32,1
Дрогобицький	-6,1	59,7	4,6	40,3	10,7	37,2
Жидачівський	18,9	63,9	28,0	36,1	9,1	38,1
Жовківський	23,6	70,5	48,2	29,5	24,6	29,0
Золочівський	11,3	77,1	19,9	22,9	8,6	19,8
Кам'янка-Бузький	15,3	73,0	21,7	27,0	6,4	32,0
Миколаївський	-1,0	68,4	16,7	31,6	17,7	38,2
Мостиський	5,6	63,4	10,2	36,6	4,6	27,3
Перемишлянський	2,7	61,2	6,5	38,8	3,8	29,6
Пустомитівський	11,9	59,2	38,8	40,8	26,9	38,6
Радехівський	10,6	71,6	20,9	28,4	10,3	36,4
Самбірський	1,6	82,8	5,3	17,2	3,7	15,2
Сколівський	-3,2	64,4	1,4	35,6	4,6	28,7
Сокальський	6,6	74,8	14,4	25,2	7,8	33,1
Старосамбірський	4,1	70,7	7,3	29,3	3,2	24,1
Стрийський	-5,0	67,1	8,0	32,9	13,0	34,8
Турківський	1,0	71,7	1,3	28,3	0,3	20,8
Яворівський	-15,0	58,0	48,8	42,0	63,8	33,8

3. МІЖОБЛАСНІ ПОРІВНЯННЯ

3.1. Основні показники розвитку суб'єктів малого підприємництва за регіонами України за 2011 рік

	Суб'єкти малого підприємництва – усього				
	кількість суб'єктів малого підприємництва на 10 тис. осіб наявного населення, одиниць		кількість зайнятих працівників		обсяг реалізованої продукції (робіт, послуг)
			усього	з неї найманих працівників	
	малі підприємства	фізичні особи-підприємці	тис. осіб		млн.грн.
Україна	70	290	4442,2	3036,6	734854,0
Автономна Республіка Крим	59	283	205,4	141,4	25414,8
Вінницька	44	282	134,3	87,2	18041,9
Волинська	42	244	85,9	59,2	9890,5
Дніпропетровська	63	268	321,8	221,7	61555,1
Донецька	54	271	360,7	239,1	57400,1
Житомирська	42	277	109,3	73,1	12357,6
Закарпатська	42	275	94,8	59,3	10501,3
Запорізька	71	293	174,0	118,9	27475,1
Івано-Франківська	52	266	111,4	73,9	11571,7
Київська	78	351	193,9	128,8	34820,6
Кіровоградська	59	264	85,7	58,3	12764,8
Луганська	42	283	179,1	112,4	23622,5
Львівська	59	225	229,6	168,1	29987,6
Миколаївська	64	342	108,7	67,3	16927,4
Одеська	81	338	246,0	157,7	40146,1
Полтавська	57	303	141,4	95,0	22177,5
Рівненська	38	246	90,4	59,3	9592,9
Сумська	41	266	102,8	71,3	10957,1
Тернопільська	41	242	83,4	56,6	8594,4
Харківська	80	330	295,5	203,2	49174,8
Херсонська	56	293	99,0	65,8	13829,0
Хмельницька	44	353	124,0	73,7	13791,6
Черкаська	49	287	116,9	77,3	16688,6
Чернівецька	38	309	69,8	41,2	7974,5
Чернігівська	44	274	95,7	63,9	10182,6
м. Київ	270	329	535,8	431,1	172170,1
м. Севастополь	74	391	46,9	31,8	7243,8

	У тому числі					
	малі підприємства			фізичні особи-підприємці		
	кількість зайнятих працівників		обсяг реалізованої продукції, (робіт, послуг)	кількість зайнятих працівників		обсяг реалізованої продукції, (робіт, послуг)
	усього	з неї найманих працівників		усього	з неї найманих працівників	
	тис. осіб		млн.грн.	тис. осіб		млн.грн.
Україна	2070,8	1991,1	523638,2	2371,4	1045,5	211215,8
Автономна Республіка Крим	85,8	77,4	14284,6	119,6	64,0	11130,2
Вінницька	51,6	50,7	10050,8	82,7	36,5	7991,1
Волинська	33,2	31,9	5274,4	52,7	27,3	4616,1
Дніпропетровська	155,5	144,5	46900,6	166,3	77,2	14654,5
Донецька	149,5	147,5	39962,3	211,2	91,6	17437,8
Житомирська	44,9	44,1	6926,5	64,4	29,0	5431,1
Закарпатська	32,7	31,6	4814,0	62,1	27,7	5687,3
Запорізька	80,2	77,8	19097,7	93,8	41,1	8377,4
Івано-Франківська	39,2	38,4	6573,5	72,2	35,5	4998,2
Київська	93,3	88,5	24081,6	100,6	40,3	10739,0
Кіровоградська	37,7	36,9	9080,4	48,0	21,4	3684,4
Луганська	67,5	65,5	14398,5	111,6	46,9	9224,0
Львівська	117,9	113,6	20718,9	111,7	54,5	9268,7
Миколаївська	46,1	45,2	11999,2	62,6	22,1	4928,2
Одеська	123,2	115,5	29365,4	122,8	42,2	10780,7
Полтавська	55,8	54,2	13726,0	85,6	40,8	8451,5
Рівненська	34,8	32,1	5427,6	55,6	27,2	4165,3
Сумська	39,5	38,7	6382,6	63,3	32,6	4574,5
Тернопільська	31,0	30,3	4894,5	52,4	26,3	3699,9
Харківська	133,3	131,5	33151,2	162,2	71,7	16023,6
Херсонська	39,5	38,1	8990,5	59,5	27,7	4838,5
Хмельницька	46,2	42,6	7816,2	77,8	31,1	5975,4
Черкаська	47,2	44,3	9629,4	69,7	33,0	7059,2
Чернівецька	25,6	25,0	3959,4	44,2	16,2	4015,1
Чернігівська	39,7	37,9	6016,9	56,0	26,0	4165,7
м. Київ	399,6	387,2	155453,8	136,2	43,9	16716,3
м. Севастополь	20,3	20,1	4661,7	26,6	11,7	2582,1

3.2. Кількість малих підприємств на 10 тис. осіб наявного населення за регіонами України

	<i>(одиниць)</i>				
	2007	2008	2009	2010	2011
Україна	84	79	82	70	70
Автономна					
Республіка Крим	91	86	88	67	59
Вінницька	58	52	54	44	44
Волинська	56	51	53	45	42
Дніпропетровська	81	78	80	64	63
Донецька	66	58	58	50	54
Житомирська	53	50	55	43	42
Закарпатська	73	61	67	43	42
Запорізька	86	85	88	70	71
Івано-Франківська	61	57	60	52	52
Київська	84	79	82	71	78
Кіровоградська	81	75	78	61	59
Луганська	56	53	53	41	42
Львівська	79	79	82	73	59
Миколаївська	107	97	100	87	64
Одеська	101	102	107	88	81
Полтавська	70	69	72	56	57
Рівненська	49	45	49	40	38
Сумська	57	56	56	40	41
Тернопільська	51	45	49	39	41
Харківська	83	84	86	79	80
Херсонська	82	72	76	61	56
Хмельницька	57	51	55	44	44
Черкаська	58	58	62	51	49
Чернівецька	58	51	57	54	38
Чернігівська	53	54	55	40	44
м. Київ	267	243	258	250	270
м. Севастополь	87	87	87	70	74

3.3. Зайнятість на малих підприємствах за регіонами України

(тис. осіб)

	Середньорічна кількість зайнятих працівників				
	2007	2008	2009	2010	2011
Україна	2324,7	2319,0	2227,4	2145,7	2070,8
Автономна					
Республіка Крим	97,8	97,9	93,8	90,1	85,8
Вінницька	60,2	59,9	57,0	55,2	51,6
Волинська	40,4	39,4	38,3	36,7	33,2
Дніпропетровська	165,6	164,1	156,8	151,3	155,5
Донецька	174,4	174,3	164,3	157,7	149,5
Житомирська	54,1	53,5	51,3	49,5	44,9
Закарпатська	41,6	41,9	40,5	38,3	32,7
Запорізька	90,9	89,4	84,6	81,9	80,2
Івано-Франківська	44,7	44,7	42,7	41,1	39,2
Київська	96,0	97,9	94,4	90,7	93,3
Кіровоградська	43,8	40,8	39,2	37,7	37,7
Луганська	78,8	76,6	73,9	70,8	67,5
Львівська	135,9	132,9	129,9	124,2	117,9
Миколаївська	59,2	57,4	55,7	54,3	46,1
Одеська	135,5	136,6	132,6	127,5	123,2
Полтавська	64,9	63,5	60,3	58,3	55,8
Рівненська	43,0	42,1	41,2	39,9	34,8
Сумська	46,2	45,3	44,0	42,4	39,5
Тернопільська	39,0	37,3	36,2	34,7	31,0
Харківська	147,2	144,5	138,2	133,6	133,3
Херсонська	47,4	45,7	44,2	42,7	39,5
Хмельницька	54,2	52,1	50,0	48,1	46,2
Черкаська	52,0	52,0	50,8	49,1	47,2
Чернівецька	30,5	29,5	29,0	28,2	25,6
Чернігівська	45,3	44,7	42,8	41,4	39,7
м.Київ	414,6	432,5	414,1	399,7	399,6
м.Севастополь	21,5	22,5	21,6	20,6	20,3

	З них найманих працівників				
	2007	2008	2009	2010	2011
Україна	2223,5	2206,1	2106,5	2024,9	1991,1
Автономна					
Республіка Крим	88,4	87,7	83,5	80,1	77,4
Вінницька	58,0	57,8	54,2	52,6	50,7
Волинська	38,7	37,5	36,3	34,6	31,9
Дніпропетровська	153,8	150,5	142,1	136,8	144,5
Донецька	171,4	170,4	160,9	153,9	147,5
Житомирська	52,9	52,0	49,7	48,0	44,1
Закарпатська	39,1	39,3	37,8	35,7	31,6
Запорізька	87,8	84,7	79,7	76,9	77,8
Івано-Франківська	43,3	43,4	41,3	39,7	38,4
Київська	90,2	91,5	87,7	84,4	88,5
Кіровоградська	42,1	39,3	35,9	34,2	36,9
Луганська	76,4	73,3	70,5	67,5	65,5
Львівська	130,4	127,7	124,8	119,0	113,6
Миколаївська	56,0	53,9	51,6	49,1	45,2
Одеська	124,3	124,0	119,7	115,0	115,5
Полтавська	62,4	61,1	57,4	54,9	54,2
Рівненська	40,3	38,9	37,8	36,7	32,1
Сумська	45,0	44,1	42,5	40,9	38,7
Тернопільська	37,8	35,7	34,6	33,2	30,3
Харківська	145,0	142,2	135,6	131,0	131,5
Херсонська	44,6	42,6	40,5	38,9	38,1
Хмельницька	49,9	47,4	45,2	43,3	42,6
Черкаська	48,5	47,5	46,2	44,9	44,3
Чернівецька	29,0	28,1	27,4	26,5	25,0
Чернігівська	43,3	42,6	40,6	39,2	37,9
м.Київ	403,7	420,6	401,6	387,5	387,2
м.Севастополь	21,2	22,3	21,4	20,4	20,1

3.4. Середньомісячна заробітна плата одного найманого працівника на малих підприємствах за регіонами України

(грн.)

	2007	2008	2009	2010	2011
Україна	771,63	1038,66	1109,13	1244,22	1520,17
Автономна					
Республіка Крим	684,03	907,83	976,95	1096,89	1309,53
Вінницька	616,33	805,19	881,52	1029,47	1296,66
Волинська	583,84	798,56	846,65	974,96	1181,74
Дніпропетровська	752,84	991,42	1079,55	1209,91	1474,36
Донецька	821,17	1088,35	1166,47	1279,21	1600,77
Житомирська	625,92	823,59	902,31	1042,61	1245,23
Закарпатська	691,62	918,72	957,32	1087,62	1234,38
Запорізька	703,74	935,32	1004,93	1136,09	1359,15
Івано-Франківська	658,79	882,20	946,15	1065,54	1175,14
Київська	826,33	1081,41	1147,55	1260,65	1510,90
Кіровоградська	569,87	775,93	851,17	994,02	1257,97
Луганська	650,16	881,94	941,24	1069,01	1300,16
Львівська	662,76	878,91	949,60	1076,76	1324,83
Миколаївська	623,19	839,64	907,22	1047,51	1299,90
Одеська	656,23	879,99	937,54	1058,77	1382,46
Полтавська	686,72	883,27	948,42	1075,60	1368,90
Рівненська	635,49	880,17	928,66	1023,03	1243,06
Сумська	648,60	869,21	959,37	1077,02	1272,41
Тернопільська	562,76	767,55	819,53	995,85	1253,58
Харківська	701,61	943,21	985,42	1071,20	1298,11
Херсонська	587,93	805,63	872,91	1019,64	1253,54
Хмельницька	598,30	807,85	863,24	1025,19	1273,37
Черкаська	671,38	896,56	954,95	1088,57	1252,36
Чернівецька	640,37	870,05	920,33	1037,37	1266,73
Чернігівська	599,63	812,38	884,41	995,68	1214,02
м.Київ	1163,20	1570,27	1660,15	1838,19	2216,48
м.Севастополь	725,56	927,27	993,01	1129,71	1412,89

3.5. Обсяг реалізованої продукції (робіт, послуг) малими підприємствами за регіонами України

	2007	2008	2009	2010	2011
	<i>(млн.грн.)</i>				
Україна	440011,0	496683,0	461691,1	484393,5	523638,2
Автономна					
Республіка Крим	11182,0	12182,9	11687,9	12844,8	14284,6
Вінницька	6583,3	8147,7	7737,9	8831,4	10050,8
Волинська	4137,4	4970,5	4541,1	4810,5	5274,4
Дніпропетровська	42915,0	46254,1	42786,4	44454,6	46900,6
Донецька	35608,0	41419,2	36509,0	38284,9	39962,3
Житомирська	4884,8	6360,7	5860,4	6071,1	6926,5
Закарпатська	3565,0	4618,3	4145,6	4290,6	4814,0
Запорізька	16907,3	17924,2	16269,6	17124,1	19097,7
Івано-Франківська	4743,2	5440,2	5264,7	5457,3	6573,5
Київська	19116,6	21141,6	19747,8	20164,3	24081,6
Кіровоградська	6004,9	7209,7	6868,7	6709,7	9080,4
Луганська	14333,0	15629,7	14106,6	14185,2	14398,5
Львівська	15316,8	17418,6	16198,0	17249,6	20718,9
Миколаївська	9193,9	10203,7	9828,0	10267,9	11999,2
Одеська	26649,2	31834,5	29396,9	30789,3	29365,4
Полтавська	11181,4	13802,3	12039,5	12832,3	13726,0
Рівненська	3927,7	4392,5	4168,3	4458,3	5427,6
Сумська	4939,3	5867,3	5460,9	5605,7	6382,6
Тернопільська	3082,3	3621,0	3641,2	4241,2	4894,5
Харківська	25769,0	28426,0	26334,1	28405,2	33151,2
Херсонська	7346,9	8346,9	8299,4	7988,0	8990,5
Хмельницька	5390,6	6271,4	5631,3	6080,6	7816,2
Черкаська	6650,4	7895,1	7924,7	8512,0	9629,4
Чернівецька	3232,2	3420,2	3016,5	3409,4	3959,4
Чернігівська	4457,4	5182,7	4919,7	5483,1	6016,9
м.Київ	139404,9	156169,8	145735,5	151605,1	155453,8
м.Севастополь	3488,5	3532,2	3571,4	4237,3	4661,7

3.6. Фінансові результати від звичайної діяльності до оподаткування за регіонами України у 2011 році

	Фінансовий результат (сальдо)	Підприємства, які одержали прибуток		Підприємства, які одержали збиток		Довідково: частка збиткових підприємств у 2010р.
		у % до загальної кількості підприємств	фінансовий результат	у % до загальної кількості підприємств	фінансовий результат	
	млн.грн.		млн.грн.		млн.грн.	%
Україна	-6767,7	65,0	44323,3	35,0	51091,0	41,4
Автономна						
Республіка Крим	-420,6	59,9	838,2	40,1	1258,8	44,0
Вінницька	211,9	68,0	837,4	32,0	625,5	42,4
Волинська	-276,1	61,0	350,8	39,0	626,9	43,7
Дніпропетровська	229,6	64,4	6467,3	35,6	6237,7	43,4
Донецька	-227,7	69,6	2392,6	30,4	2620,3	37,9
Житомирська	47,4	60,7	462,0	39,3	414,6	46,1
Закарпатська	15,8	72,2	304,1	27,8	288,3	35,2
Запорізька	322,6	67,9	1372,0	32,1	1049,4	40,9
Івано-Франківська	-132,3	73,2	422,2	26,8	554,5	31,2
Київська	-941,9	66,5	1849,2	33,5	2791,1	40,0
Кіровоградська	750,0	75,4	1126,5	24,6	376,5	37,5
Луганська	368,4	67,0	1044,5	33,0	676,1	39,6
Львівська	-85,3	61,6	1155,6	38,4	1240,9	38,2
Миколаївська	357,2	69,0	1017,8	31,0	660,6	39,0
Одеська	-1045,5	63,5	1692,4	36,5	2737,9	43,7
Полтавська	334,7	68,8	1206,2	31,2	871,5	41,4
Рівненська	5,2	61,9	396,2	38,1	391,0	45,2
Сумська	63,0	63,8	448,2	36,2	385,2	44,5
Тернопільська	187,2	69,0	479,2	31,0	292,0	39,1
Харківська	-383,5	62,9	2748,3	37,1	3131,8	43,0
Херсонська	-14,8	66,9	607,8	33,1	622,6	43,1
Хмельницька	368,8	67,6	684,1	32,4	315,3	40,4
Черкаська	202,5	67,6	767,6	32,4	565,1	39,4
Чернівецька	-52,6	60,8	219,2	39,2	271,8	33,8
Чернігівська	88,8	64,8	495,1	35,2	406,3	44,0
м. Київ	-6587,9	62,3	14766,7	37,7	21354,6	43,0
м. Севастополь	-152,6	55,7	172,1	44,3	324,7	49,2

Головне управління статистики у Львівській області

**ДІЯЛЬНІСТЬ СУБ'ЄКТІВ МАЛОГО ПІДПРИЄМНИЦТВА
ЛЬВІВЩИНИ**

статистичний збірник

Відповідальний за випуск: Крупка М.М.

Комп'ютерна верстка: Бурак Г.Б.

Підписано до друку 06.12.2012. Формат А4
Папір офсетний. Гарнітура Times New Roman.
Тираж 8 прим.