

ДЕРЖАВНА СЛУЖБА СТАТИСТИКИ УКРАЇНИ
ГОЛОВНЕ УПРАВЛІННЯ СТАТИСТИКИ У ЛЬВІВСЬКІЙ ОБЛАСТІ

**Тваринництво
Львівщини**

СТАТИСТИЧНИЙ ЗБІРНИК

ЛЬВІВ – 2013

Головне управління статистики у Львівській області
Відділ статистики сільського господарства та навколишнього середовища

У збірнику вміщено статистичний матеріал щодо поголів'я основних видів худоби та птиці, виробництва основних продуктів тваринництва, продуктивності худоби та птиці, наведена статеві-вікова структура поголів'я худоби в динаміці за ряд років. Дані надано в цілому по області за категоріями господарств, за видами худоби та птиці, за видом продукції тваринництва. Наведено групування сільськогосподарських підприємств за окремими показниками, які характеризують стан тваринництва у 2012 році. Крім того, надаються баланси основних продуктів тваринництва, виробництво та споживання окремих видів харчових продуктів, виробництво кормів для сільськогосподарських тварин і свійської птиці.

Статистичний збірник підготовлений спеціалістами відділу статистики сільського господарства та навколишнього середовища, за участю відділу промисловості, управління обстежень домогосподарств.

Розрахований на широке коло читачів.

Вих. № 01-08/107
від 28.05.2013р.

Головне управління статистики
у Львівській області
- адреса: пр. В.Чорновола, 4, м. Львів, 79019, Україна
- телефон: 258-59-21
- факс: 258-59-93
- електронна пошта: : info@lv.ukrstat.gov.ua
- адреса в Інтернеті: www.lv.ukrstat.gov.ua

Розповсюдження статистичних видань

- адреса: пр. В.Чорновола, 4, кім. 20, м. Львів, 79019, Україна
- тел.: 258-59-11, 298-77-35

© Головне управління статистики у Львівській області, 2013
Некомерційне тиражування і поширення дозволяється із посиланням на джерело.

Передмова

Статистичний збірник "Тваринництво Львівщини" містить статистичний матеріал щодо стану галузі тваринництва області за 2012 рік у порівнянні з попередніми роками. Надається інформація за усіма категоріями господарств, сільськогосподарськими підприємствами та господарствами населення, що дає можливість проаналізувати процеси, які відбуваються у тваринництві Львівщини.

Збірник складається з 4 розділів.

У першому розділі наведено зведені дані по Львівській області щодо поголів'я основних видів худоби та птиці, виробництва основних продуктів тваринництва, продуктивності худоби та птиці, наведено статеву-вікову структуру поголів'я худоби за ряд років. Дані надано в цілому по області за категоріями господарств, за видами худоби та птиці, за видами продукції тваринництва. Наведено групування сільськогосподарських підприємств за окремими показниками, які характеризують стан тваринництва у 2012 році. Крім того, надається інформація про баланси основних продуктів тваринництва, виробництво та споживання окремих видів харчових продуктів, виробництво кормів для сільськогосподарських тварин і свійської птиці.

Другий розділ містить дані станом на 1 січня відповідного року щодо кількості поголів'я основних видів худоби та птиці у розрізі районів і міст області з 2007 року.

У третьому розділі наведено дані щодо виробництва основних продуктів тваринництва, продуктивності худоби та птиці у розрізі районів і міст області за 2006-2012 роки.

Четвертий розділ містить міжрегіональні порівняння за окремими показниками.

Користувачам статистичної інформації додатково пропонується електронний варіант збірника на компакт – диску.

Скорочення у збірнику:

млн. – мільйон
тис. – тисяча
га – гектар
т – тонна
ц – центнер
кг – кілограм
ц к. од. – центнер кормових одиниць
у р.б. – у разів більше

Умовні позначення у збірнику:

крапки (...) – відомості відсутні
тире (–) – не було явища
нуль (0; 0,0) – явище існує, але у менших величинах, ніж ті, що відображені у таблицях
символ (х) – заповнення рубрики за характером побудови таблиці не має сенсу, або недоцільне
"у тому числі" – означає, що наведені не всі доданки загальної суми.

ЗМІСТ

	стор.
Передмова.....	3
Аналітична довідка.....	9
1. ЛЬВІВСЬКА ОБЛАСТЬ	
1.1. Поголів'я худоби в області.....	11
1.2. Темпи зміни поголів'я худоби в усіх категоріях господарств (графіки)	15
1.3. Наявність коней, птиці і бджолосімей.....	16
1.4. Наявність кролів	17
1.5. Статеві-вікова структура поголів'я худоби.....	18
1.6. Чисельність поголів'я птиці за видами.....	19
1.7. Поголів'я великої рогатої худоби у господарствах області (графік).....	20
1.8. Поголів'я корів у господарствах області (графік)	20
1.9. Поголів'я свиней у господарствах області (графік)	21
1.10. Поголів'я овець і кіз у господарствах області (графік)	21
1.11. Вирощування худоби та птиці за видами.....	22
1.12. Показники відтворення стада та інтенсивності вирощування тварин у сільськогосподарських підприємствах	23
1.13. Структура виробництва м'яса за видами в усіх категоріях господарств (графік)	23
1.14. Виробництво м'яса (реалізація худоби та птиці на забій у живій вазі) за видами.....	24
1.15. Індекси виробництва м'яса у живій вазі за категоріями господарств	25
1.16. Індекси виробництва м'яса у живій вазі за видами в усіх категоріях господарств	26
1.17. Індекси виробництва м'яса у живій вазі за видами у сільськогосподарських підприємствах	27
1.18. Індекси виробництва м'яса у живій вазі за видами у господарствах населення	28
1.19. Виробництво м'яса у забійній вазі за видами.....	29
1.20. Виробництво молока за категоріями господарств	30
1.21. Середній надій молока від однієї корови (у розрахунку на поголів'я корів на початок року).....	30
1.22. Індекси виробництва молока за категоріями господарств.....	31
1.23. Виробництво яєць усіх видів за категоріями господарств, продуктивність курей-несучок у сільськогосподарських підприємствах	32
1.24. Індекси виробництва яєць усіх видів за категоріями господарств	32
1.25. Виробництво вовни за категоріями господарств	33
1.26. Середній річний настриг вовни з однієї вівці	33
1.27. Індекси виробництва вовни за категоріями господарств.....	34

1.28.	Виробництво меду за категоріями господарств	35
1.29.	Частка господарств населення Львівщини у загальному обсязі виробництва основних продуктів тваринництва (графік).....	35
1.30.	Виробництво продуктів тваринництва на 100 га сільськогосподарських угідь	36
1.31.	Виробництво основних продуктів тваринництва на одну особу	37
1.32.	Групування сільськогосподарських підприємств за наявністю поголів'я на 1 січня 2013 року.....	38
1.33.	Групування сільськогосподарських підприємств за обсягами виробництва основних видів продукції тваринництва у 2012 році.....	40
1.34.	Групування сільськогосподарських підприємств за продуктивністю худоби та птиці у 2012 році	41
1.35.	Групування сільськогосподарських підприємств за наявністю кормів на одну умовну голову великої худоби станом на 1 січня 2013 року.....	42
1.36.	Баланси основних продуктів тваринництва у Львівській області за 2011 рік.....	43
1.37.	Виробництво окремих видів харчових продуктів.....	44
1.38.	Виробництво кормів для сільськогосподарських тварин та свійської птиці.....	44
1.39.	Індекси промислової продукції підприємств з виробництва харчових продуктів, напоїв та тютюнових виробів.....	45
1.40.	Споживання основних продуктів харчування населенням Львівської області	46
1.41.	Споживання продуктів харчування в домогосподарствах сільської місцевості (за даними вибіркового обстеження умов життя домогосподарств)	47
1.42.	Частка спожитих продуктів харчування, вироблених в особистих підсобних господарствах сільської місцевості (за даними вибіркового обстеження умов життя домогосподарств)	48

2. ПОГОЛІВ'Я ХУДОБИ ТА ПТИЦІ У РОЗРІЗІ РАЙОНІВ І МІСТ

2.1.	Поголів'я великої рогатої худоби в усіх категоріях господарств	50
2.2.	Поголів'я корів в усіх категоріях господарств	51
2.3.	Поголів'я свиней в усіх категоріях господарств	52
2.4.	Поголів'я овець і кіз в усіх категоріях господарств.....	53
2.5.	Поголів'я овець в усіх категоріях господарств	54
2.6.	Поголів'я кіз в усіх категоріях господарств.....	55
2.7.	Поголів'я коней в усіх категоріях господарств	56
2.8.	Поголів'я птиці в усіх категоріях господарств.....	57
2.9.	Поголів'я кролів в усіх категоріях господарств	58
2.10.	Поголів'я хутрових звірів в усіх категоріях господарств	59
2.11.	Наявність бджолосімей в усіх категоріях господарств	60

2.12. Поголів'я великої рогатої худоби у сільськогосподарських підприємствах	61
2.13. Поголів'я корів у сільськогосподарських підприємствах	62
2.14. Поголів'я свиней у сільськогосподарських підприємствах	63
2.15. Поголів'я овець і кіз у сільськогосподарських підприємствах	64
2.16. Поголів'я овець у сільськогосподарських підприємствах	65
2.17. Поголів'я коней у сільськогосподарських підприємствах	66
2.18. Поголів'я птиці у сільськогосподарських підприємствах	67
2.19. Поголів'я великої рогатої худоби у господарствах населення	68
2.20. Поголів'я корів у господарствах населення	69
2.21. Поголів'я свиней у господарствах населення	70
2.22. Поголів'я овець і кіз у господарствах населення	71
2.23. Поголів'я овець у господарствах населення	72
2.24. Поголів'я кіз у господарствах населення	73
2.25. Поголів'я коней у господарствах населення	74
2.26. Поголів'я птиці у господарствах населення	75

3. ВИРОБНИЦТВО ПРОДУКЦІЇ ТВАРИННИЦТВА У РОЗРІЗІ РАЙОНІВ І МІСТ

3.1. Вирощування худоби та птиці всіх видів в усіх категоріях господарств	77
3.2. Вирощування худоби та птиці всіх видів у сільськогосподарських підприємствах	78
3.3. Вирощування худоби та птиці всіх видів у господарствах населення	79
3.4. Середньодобові прирости великої рогатої худоби (на вирощуванні, відгодівлі та нагулі) у сільськогосподарських підприємствах	80
3.5. Середньодобові прирости свиней (на вирощуванні, відгодівлі та нагулі) у сільськогосподарських підприємствах	81
3.6. Вихід приплоду телят від корів (у розрахунку на 100 корів, які були на початок року) у сільськогосподарських підприємствах	82
3.7. Вихід приплоду поросят від основних свиноматок (у розрахунку на 100 свиноматок, які були на початок року) у сільськогосподарських підприємствах	83
3.8. Вихід приплоду ягнят і козенят (у розрахунку на 100 вівце-козоматок і ярок старших 1 року, які були на початок року) у сільськогосподарських підприємствах	84
3.9. Виробництво м'яса (реалізація на забій) худоби та птиці всіх видів в усіх категоріях господарств	85
3.10. Виробництво м'яса (реалізація на забій) худоби та птиці всіх видів у сільськогосподарських підприємствах	86
3.11. Виробництво м'яса (реалізація на забій) худоби та птиці всіх видів у господарствах населення	87

3.12. Виробництво м'яса (реалізація на забій) великої рогатої худоби в усіх категоріях господарств	88
3.13. Виробництво м'яса (реалізація на забій) великої рогатої худоби у сільськогосподарських підприємствах	89
3.14. Виробництво м'яса (реалізація на забій) великої рогатої худоби у господарствах населення	90
3.15. Виробництво м'яса (реалізація на забій) свиней в усіх категоріях господарств	91
3.16. Виробництво м'яса (реалізація на забій) свиней у сільськогосподарських підприємствах	92
3.17. Виробництво м'яса (реалізація на забій) свиней у господарствах населення	93
3.18. Виробництво м'яса (реалізація на забій) овець та кіз в усіх категоріях господарств	94
3.19. Виробництво м'яса (реалізація на забій) овець та кіз у сільськогосподарських підприємствах	95
3.20. Виробництво м'яса (реалізація на забій) овець та кіз у господарствах населення	96
3.21. Виробництво м'яса (реалізація на забій) птиці всіх видів в усіх категоріях господарств	97
3.22. Виробництво м'яса (реалізація на забій) птиці всіх видів у сільськогосподарських підприємствах	98
3.23. Виробництво м'яса (реалізація на забій) птиці всіх видів у господарствах населення	99
3.24. Виробництво м'яса (реалізація на забій) кролів в усіх категоріях господарств	100
3.25. Виробництво м'яса (реалізація на забій) кролів у господарствах населення	101
3.26. Виробництво м'яса (реалізація на забій) коней в усіх категоріях господарств	102
3.27. Виробництво м'яса (реалізація на забій) коней у сільськогосподарських підприємствах	103
3.28. Виробництво м'яса (реалізація на забій) коней у господарствах населення	104
3.29. Виробництво молока в усіх категоріях господарств	105
3.30. Виробництво молока у сільськогосподарських підприємствах	106
3.31. Виробництво молока у господарствах населення	107
3.32. Середній річний надій молока від однієї корови (у розрахунку на поголів'я корів на початок року) у сільськогосподарських підприємствах	108
3.33. Виробництво яєць всіх видів в усіх категоріях господарств	109
3.34. Виробництво яєць всіх видів у сільськогосподарських підприємствах	110
3.35. Виробництво яєць всіх видів у господарствах населення	111
3.36. Середня річна несучість курей-несучок у сільськогосподарських підприємствах	112

3.37. Виробництво вовни в усіх категоріях господарств.....	113
3.38. Виробництво вовни у сільськогосподарських підприємствах	114
3.39. Виробництво вовни у господарствах населення	115
3.40. Середній річний настриг вовни від однієї вівці у сільськогосподарських підприємствах	116
3.41. Виробництво меду в усіх категоріях господарств	117
3.42. Виробництво меду у сільськогосподарських підприємствах	118
3.43. Виробництво меду у господарствах населення.....	119
3.44. Виробництво м'яса всіх видів на 100 га сільськогосподарських угідь в усіх категоріях господарств	120
3.45. Виробництво м'яса всіх видів на 100 га сільськогосподарських угідь у сільськогосподарських підприємствах	121
3.46. Виробництво молока на 100 га сільськогосподарських угідь в усіх категоріях господарств	122
3.47. Виробництво молока на 100 га сільськогосподарських угідь у сільськогосподарських підприємствах	123
3.48. Виробництво яєць всіх видів на 100 га зібраної площі зернових культур в усіх категоріях господарств.....	124
3.49. Виробництво яєць всіх видів на 100 га зібраної площі зернових культур у сільськогосподарських підприємствах	125
3.50. Виробництво вовни на 100 га сільськогосподарських угідь в усіх категоріях господарств	126
3.51. Виробництво вовни на 100 га сільськогосподарських угідь у сільськогосподарських підприємствах	127

4. РЕГІОНИ УКРАЇНИ

4.1. Поголів'я великої рогатої худоби в усіх категоріях господарств	129
4.2. Поголів'я корів в усіх категоріях господарств	130
4.3. Поголів'я свиней в усіх категоріях господарств	131
4.4. Поголів'я овець і кіз в усіх категоріях господарств.....	132
4.5. Поголів'я птиці в усіх категоріях господарств.....	133
4.6. Питома вага регіонів у чисельності поголів'я худоби та птиці.....	134
4.7. Виробництво м'яса (реалізація на забій) худоби та птиці всіх видів в усіх категоріях господарств	135
4.8. Виробництво молока в усіх категоріях господарств	136
4.9. Середній річний надій молока від однієї корови у сільськогосподарських підприємствах.....	137
4.10. Виробництво яєць всіх видів в усіх категоріях господарств	138
4.11. Виробництво вовни в усіх категоріях господарств.....	139
4.12. Питома вага регіонів у виробництві продукції тваринництва у 2012 році	140
Методологічні пояснення.....	141

Аналітична довідка

Тваринництво – це галузь сільськогосподарського виробництва, завданням якої є вирощування худоби та птиці з метою одержання важливих продуктів харчування.

У 2012 році у Львівській області частка продукції тваринництва у загальному обсязі сільськогосподарського виробництва склала 40,6%. Порівняно з 2011 роком у галузі тваринництва спостерігалось зростання обсягів виробництва на 1,6%, у тому числі у сільськогосподарських підприємствах – на 8,7%, у господарствах населення – зниження на 0,7%. У структурі загального виробництва продукції тваринництва частка вирощування худоби та птиці у 2012 році склала 47,2%, молока – 43,7%, яєць – 6,8%.

У 2012 році, порівняно з попереднім, збільшилось поголів'я усіх видів худоби та птиці, крім кількості корів, зросли обсяги виробництва м'яса та вовни, водночас зменшились обсяги виробництва молока і яєць.

Обсяг виробництва м'яса (реалізація худоби та птиці на забій у живій вазі) у 2012 році становив 174,1 тис.тонн і зріс відносно попереднього року на 7,3 тис.тонн (на 4,3%). Сільськогосподарські підприємства збільшили виробництво яловичини – на 0,4 тис.тонн (на 6,4%), свинини – на 1,8 тис.тонн (на 9,7%) та м'яса птиці – на 4,6 тис.тонн (на 9,3%). Господарства населення зменшили виробництво яловичини і телятини – на 9,2 тис.тонн (на 18,8%), водночас збільшили обсяги виробництва свинини – на 2,0 тис.тонн (на 8,4%), птиці – на 7,4 тис.тонн (на 47,7%).

Молока у 2012 році вироблено 620,7 тис.тонн, що на 8,9 тис.тонн (на 1,4%) менше попереднього року, у тому числі у господарствах населення – на 11,5 тис.тонн менше (на 1,9%). Виробництво молока на 95,9% зосереджене у господарствах населення. Частка області у загальному обсязі виробництва молока в Україні за 2012 рік зменшилась із 5,7% до 5,5%.

За 2012 рік в усіх категоріях господарств Львівської області вироблено 519,9 млн.штук яєць, що на 24,1 млн.штук (на 4,4%) менше попереднього року. Продуктивність курей-несучок у 2012 році у сільськогосподарських підприємствах зменшилась із 228 до 148 штук.

Виробництво вовни усіх видів господарствами Львівщини незначне. У 2012 році, відносно попереднього, воно зросло на 1 тонну або на 8,3% і склало 13 тонн, або 0,3% загальних обсягів виробництва в Україні.

Відносно 1 січня 2012 року поголів'я худоби та птиці області змінилося наступним чином: поголів'я великої рогатої худоби зросло на 12,9 тис.голів (на 5,4%), свиней – на 19,0 тис.голів (на 6,6%), овець та кіз – на 3,3 тис.голів (на 13,0%), птиці – на 351,3 тис.голів (на 4,1%).

1. ЛЬВІВСЬКА ОБЛАСТЬ

1.1. поголів'я худоби в області

(на 1 січня; тисяч голів)

Роки	Велика рогата худоба		
	усі категорії господарств	з них	
		сільськогосподарські підприємства	господарства населення
1941	722,8	18,4	704,4
1946	476,9	7,1	469,8
1951	470,8	101,2	369,6
1961	820,2	423,1	397,1
1971	1044,9	569,1	475,8
1981	1127,1	697,1	430,0
1991	1095,4	695,8	399,6
2001	565,7	103,5	462,2
2002	566,9	87,3	479,6
2003	536,0	68,7	467,3
2004	456,9	50,1	406,8
2005	395,0	43,2	351,8
2006	362,7	40,6	322,1
2007	353,3	39,4	313,9
2008	317,5	31,9	285,6
2009	299,8	28,6	271,2
2010	283,7	27,2	256,5
2011	251,9	24,2	227,7
2012	237,6	24,2	213,4
2013	250,5	25,3	225,2

2013 у відсотках до :

1941	34,7	137,5	32,0
1946	52,5	356,3	47,9
1951	53,2	25,0	60,9
1961	30,5	6,0	56,7
1971	24,0	4,5	47,3
1981	22,2	3,6	52,4
1991	22,9	3,6	56,4
2001	44,3	24,4	48,7
2002	44,2	29,0	47,0
2003	46,7	36,8	48,2
2004	54,8	50,5	55,4
2005	63,4	58,6	64,0
2006	69,1	62,3	69,9
2007	70,9	64,2	71,7
2008	78,9	79,3	78,9
2009	83,6	88,5	83,0
2010	88,3	93,0	87,8
2011	99,4	104,6	98,9
2012	105,4	104,6	105,5

Продовження табл. 1.1

Роки	У т.ч. корови		
	усі категорії господарств	з них	
		сільськогосподарські підприємства	господарства населення
1941	529,7	10,9	518,8
1946	340,9	4,4	336,5
1951	283,8	18,3	265,5
1961	412,3	140,6	271,7
1971	424,2	154,2	270,0
1981	421,0	198,0	223,0
1991	404,7	185,2	219,5
2001	336,9	36,1	300,8
2002	337,9	29,7	308,2
2003	321,2	21,9	299,3
2004	288,5	16,6	271,9
2005	261,0	14,8	246,2
2006	235,4	14,3	221,1
2007	215,1	13,7	201,4
2008	192,1	11,6	180,5
2009	177,7	10,7	167,0
2010	171,7	10,8	160,9
2011	161,7	9,8	151,9
2012	155,9	9,4	146,5
2013	152,4	9,2	143,2

2013 у відсотках до :

1941	28,8	84,4	27,6
1946	44,7	209,1	5,3
1951	53,7	50,3	53,9
1961	37,0	6,5	52,7
1971	35,9	6,0	53,0
1981	36,2	4,7	64,2
1991	37,7	5,0	65,2
2001	45,2	25,5	47,6
2002	45,1	31,0	46,5
2003	47,4	42,0	47,8
2004	52,8	55,4	52,7
2005	58,4	62,2	58,1
2006	64,7	64,3	64,8
2007	70,9	67,2	71,1
2008	79,3	79,3	79,3
2009	85,8	86,0	85,8
2010	88,8	85,2	89,0
2011	94,3	93,9	94,3
2012	97,8	97,9	97,8

Продовження табл. 1.1

Роки	Свині		
	усі категорії господарств	з них	
		сільськогосподарські підприємства	господарства населення
1941	292,9	7,6	285,3
1946	74,4	4,7	69,7
1951	235,4	72,4	163,0
1961	513,2	323,7	189,5
1971	462,5	260,1	202,4
1981	335,9	175,5	160,4
1991	383,8	169,3	214,5
2001	260,8	19,8	241,0
2002	270,5	26,3	244,2
2003	284,4	34,9	249,5
2004	263,1	28,6	234,5
2005	234,0	27,2	206,8
2006	230,2	33,6	196,6
2007	254,7	44,0	210,7
2008	253,4	51,1	202,3
2009	258,7	70,0	188,7
2010	305,8	104,1	201,7
2011	296,4	109,5	186,9
2012	287,3	110,9	176,4
2013	306,3	127,9	178,4

2013 у відсотках до :

1941	104,6	у 16,8 п.б.	62,5
1946	411,7	у 27,2 п.б.	256,0
1951	130,1	176,7	109,5
1961	59,7	39,5	94,1
1971	66,2	49,2	88,1
1981	91,2	72,9	111,2
1991	79,8	75,6	83,2
2001	117,4	646,0	74,0
2002	113,2	486,3	73,1
2003	107,7	366,5	71,5
2004	116,4	447,2	76,1
2005	130,9	470,2	86,3
2006	133,1	380,7	90,7
2007	120,3	290,7	84,7
2008	120,9	250,3	88,2
2009	118,4	182,7	94,5
2010	100,2	122,9	88,5
2011	103,3	116,8	95,5
2012	106,6	115,4	101,1

Продовження табл. 1.1

Роки	Вівці і кози			у тому числі	
	усі категорії господарств	з них		вівці	кози
		сільськогосподарські підприємства	господарства населення	усі категорії господарств	
1941	116,1	6,5	109,6	x	x
1946	54,1	2,0	52,1	x	x
1951	83,6	33,5	50,1	x	x
1961	165,3	119,3	46,0	x	x
1971	104,3	89,0	15,3	x	x
1981	60,2	53,9	6,3	55,1	5,1
1991	64,0	43,0	21,0	50,5	13,5
2001	33,5	0,7	32,8	8,2	25,3
2002	34,3	0,8	33,5	8,4	25,9
2003	33,6	0,8	32,8	8,0	25,6
2004	29,3	0,9	28,4	6,0	23,3
2005	26,7	1,0	25,7	5,4	21,3
2006	23,5	1,0	22,5	5,2	18,3
2007	21,7	0,9	20,8	5,0	16,7
2008	21,0	1,3	19,7	5,0	16,0
2009	21,0	1,5	19,5	5,1	15,9
2010	22,5	2,1	20,4	5,7	16,8
2011	22,6	2,0	20,6	5,4	17,2
2012	25,3	2,5	22,8	6,9	18,4
2013	28,6	3,3	25,3	7,9	20,7

2013 у відсотках до:

1941	24,6	50,8	23,1	x	x
1946	52,9	165,0	48,6	x	x
1951	34,2	9,9	50,5	x	x
1961	17,3	2,8	55,0	x	x
1971	27,4	3,7	165,4	x	x
1981	47,5	6,1	401,6	14,3	405,9
1991	44,7	7,7	120,5	15,6	153,3
2001	85,4	471,4	77,1	96,3	81,8
2002	83,4	412,5	75,5	94,1	79,9
2003	85,1	412,5	77,1	98,8	80,9
2004	97,6	366,7	89,1	131,7	88,8
2005	107,1	330,0	98,4	146,3	97,2
2006	126,0	330,0	112,4	151,9	113,1
2007	131,8	366,7	121,6	158,0	124,0
2008	136,2	253,9	128,4	158,0	129,4
2009	136,2	220,0	129,7	154,9	130,2
2010	127,1	157,1	124,0	138,6	123,2
2011	126,6	165,0	122,8	146,3	120,4
2012	113,5	133,6	111,3	114,5	112,5

1.2. Темпи зміни поголів'я худоби в усіх категоріях господарств, у відсотках до 1991 року

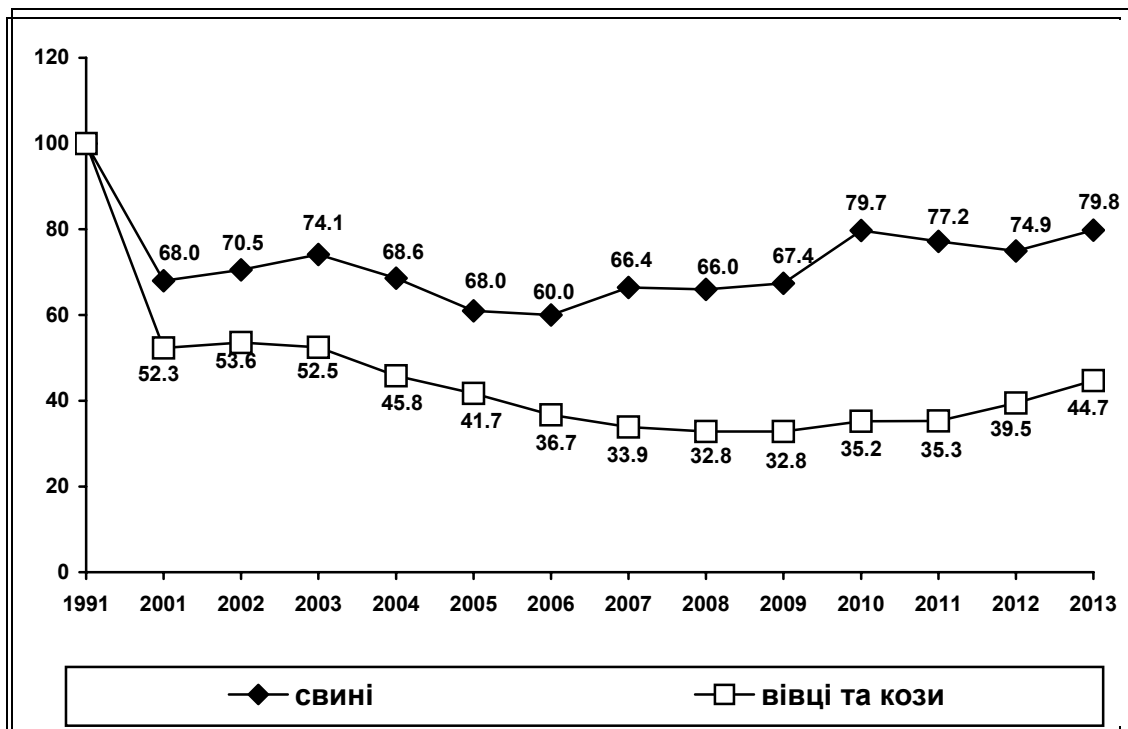
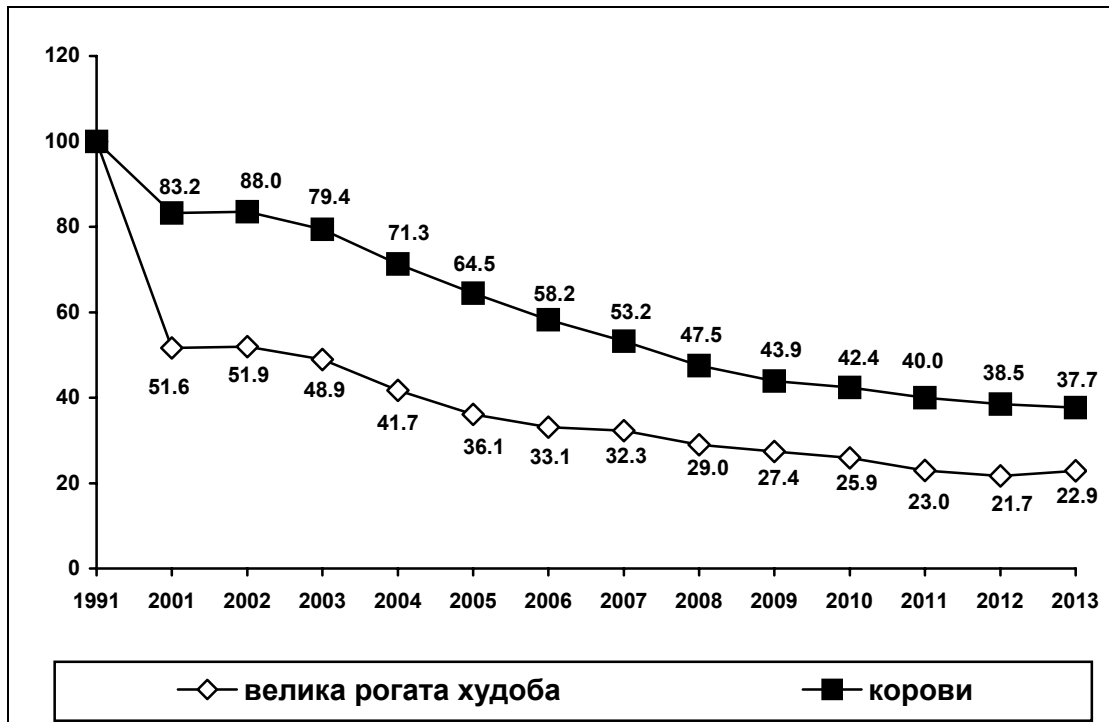

1.3. наявність коней, птиці і бджолосімей

(на 1 січня; тисяч голів)

Роки	Коні			Птиця всіх видів	Бджоло-сім'ї, тис. сімей
	усі категорії господарств	з них			
		сільськогосподарські підприємства	господарства населення	усі категорії господарств	
1971	68,6	68,2	0,4	x	x
1981	49,4	48,8	0,6	x	x
1991	47,1	43,7	3,4	10444,8	47,3
2001	66,5	12,4	54,1	6266,8	34,7
2002	67,4	10,0	57,4	6608,2	35,9
2003	68,1	8,0	60,1	6910,9	35,3
2004	67,6	6,0	61,6	6520,0	51,0
2005	64,4	4,7	59,7	6617,5	66,0
2006	61,3	3,8	57,5	7186,9	76,1
2007	59,6	3,2	56,4	7185,9	75,9
2008	56,6	2,2	54,4	7265,2	76,4
2009	54,3	1,5	52,8	7987,1	72,7
2010	53,0	1,3	51,7	8148,0	73,8
2011	50,1	1,0	49,1	7961,5	65,1
2012	49,0	0,9	48,1	8474,8	62,5
2013	47,5	0,8	46,7	8826,1	65,7

2013 у відсотках до :

1971	69,2	1,2	у 116,7 п.б.	x	x
1981	96,2	1,6	у 77,8 п.б.	x	x
1991	100,9	1,8	у 13,7 п.б.	84,5	138,9
2001	71,4	6,5	86,3	140,8	189,3
2002	70,5	8,0	81,4	133,6	183,0
2003	69,8	10,0	77,7	127,7	186,1
2004	70,3	13,3	75,8	135,4	128,8
2005	73,8	17,0	78,2	133,4	99,6
2006	77,5	21,1	81,2	122,8	86,3
2007	79,7	25,0	82,8	122,8	86,6
2008	83,9	36,4	85,9	121,5	86,0
2009	87,5	53,3	88,5	110,5	90,4
2010	89,6	61,5	90,3	108,3	89,0
2011	94,8	80,0	95,1	110,9	100,9
2012	96,9	88,9	97,1	104,1	105,1

1.4. Наявність кролів

(на 1 січня; тисяч голів)

Роки	Усі категорії господарств	з них	
		сільськогосподарські підприємства	господарства населення
1991	193,2	2,4	190,8
2001	221,0	0,2	220,8
2002	234,6	0,1	234,5
2003	255,7	0,1	255,6
2004	255,6	0,2	255,4
2005	239,2	0,1	239,1
2006	227,0	0,1	226,9
2007	220,2	0,1	220,1
2008	237,3	4,0	233,3
2009	249,7	5,4	244,3
2010	261,3	5,5	255,8
2011	246,3	5,1	241,2
2012	264,7	6,6	258,1
2013	289,8	5,9	283,9

2013 у відсотках до :

1991	150,0	245,8	148,8
2001	131,1	у 29,5 п.б.	128,6
2002	123,6	у 59,0 п.б.	121,1
2003	113,4	у 59,0 п.б.	111,1
2004	113,4	у 29,5 п.б.	111,2
2005	121,2	у 59,0 п.б.	118,7
2006	127,7	у 59,0 п.б.	125,1
2007	131,6	у 59,0 п.б.	129,0
2008	122,1	147,5	121,7
2009	116,1	109,3	116,2
2010	110,9	107,3	111,0
2011	117,7	115,7	117,7
2012	109,5	89,4	110,0

1.5. Статеву – вікова структура поголів'я худоби

(на 1 січня; тисяч голів)

	1991	1996	2001	2006	2011	2012	2013
Господарства усіх категорій							
Велика рогата худоба - всього	1095,4	771,1	565,6	362,7	251,9	237,6	250,5
у тому числі							
корови	404,7	390,6	337,0	235,4	161,7	155,9	152,4
телиці від 1 року до 2 років	47,7	44,3	28,1	21,7	18,2	16,2	16,2
телиці від 2 років і старші	47,9	38,7	17,4	8,2	5,4	4,9	4,3
бугаї-плідники	0,4	0,3	0,4	0,9	0,7	0,6	0,7
Свині - всього	383,8	303,4	260,9	230,2	296,4	287,3	306,3
у т.ч. основні свиноматки	30,0	22,7	15,1	17,4	17,9	17,7	19,5
Вівці та кози - всього	64,0	42,2	33,5	23,5	22,6	25,3	28,6
вівці	50,5	18,7	8,2	5,2	5,4	6,8	7,9
з них вівцематки і ярки	21,1	9,4	4,1	2,8	2,8	3,5	4,7
кози	13,5	23,6	25,3	18,3	17,2	18,4	20,7
з них козоматки	9,8	17,4	19,4	14,3	13,4	14,4	16,1
Коні - всього	47,1	54,3	66,5	61,3	50,1	49,0	47,5
у т.ч. кобили від 3 років і старші	13,5	15,5	22,0	23,6	21,8	21,8	21,8
Сільськогосподарські підприємства							
Велика рогата худоба - всього	695,8	397,0	103,4	40,6	24,2	24,2	25,3
у тому числі							
корови	185,2	119,9	36,2	14,3	9,8	9,4	9,2
телиці від 1 року до 2 років	23,3	14,3	3,5	1,7	1,1	1,2	1,7
телиці від 2 років і старші	43,0	33,9	12,3	3,1	1,2	1,4	1,7
бугаї-плідники	0,4	0,2	0,2	0,2	0,2	0,1	0,1
Свині - всього	169,3	79,5	19,9	33,6	109,5	110,9	127,9
у т.ч. основні свиноматки	18,7	10,8	3,2	4,7	8,6	8,6	9,4
Вівці та кози - всього	43,0	8,1	0,7	1,0	2,0	2,5	3,3
вівці	40,0	8,0	0,6	0,8	1,5	2,0	2,8
з них вівцематки і ярки	17,2	3,5	0,1	0,5	0,9	1,1	2,1
кози	-	0,2	0,0	0,2	0,5	0,5	0,5
з них козоматки	-	-	-	0,1	0,3	0,3	0,3
Коні - всього	43,7	30,9	12,4	3,8	1,0	0,9	0,8
у т.ч. кобили від 3 років і старші	12,6	9,2	3,4	1,0	0,3	0,2	0,2

Продовження табл. 1.5.

	1991	1996	2001	2006	2011	2012	2013
Господарства населення							
Велика рогата худоба - всього	399,6	374,1	462,2	322,1	227,7	213,4	225,2
у тому числі							
корови	219,5	270,7	300,8	221,1	151,9	146,5	143,2
телиці від 1 року до 2 років	24,4	30,0	24,6	20,0	17,1	15,0	14,5
телиці від 2 років і старші	4,9	4,8	5,1	5,1	4,2	3,7	3,1
бугаї-плідники	-	0,1	0,2	0,7	0,5	0,5	0,7
Свині - всього	214,5	223,9	241,0	196,6	186,9	176,4	178,4
у т.ч. основні свиноматки	11,3	11,9	11,9	12,7	9,3	9,1	10,1
Вівці та кози - всього	21,0	34,1	32,8	22,5	20,6	22,8	25,3
вівці	7,5	10,7	7,6	4,4	3,9	4,8	5,1
з них вівцематки і ярки	3,9	5,9	3,9	2,3	1,9	2,4	2,6
кози	13,5	23,4	25,2	18,1	16,7	17,9	20,2
з них козоматки	9,8	17,4	19,4	14,2	13,1	14,2	15,8
Коні - всього	3,4	23,4	54,1	57,5	49,1	48,1	46,7
у т.ч. кобили від 3 років і старші	0,9	6,3	18,6	22,6	21,5	21,6	21,6

1.6. Чисельність поголів'я птиці за видами

(на 1 січня; тисяч голів)

	2007	2008	2009	2010	2011	2012	2013
Сільськогосподарські підприємства							
Птиця всіх видів	2076,0	2369,9	3160,3	3161,9	3159,9	3610,8	3850,2
з неї							
кури та півні	2063,7	2321,2	3133,0	3134,0	3131,9	3591,2	3812,3
гуси	10,5	12,3	12,8	13,9	14,3	11,7	13,6
качки	1,5	1,8	2,1	3,2	5,4	2,5	3,3
індики	0,1	19,7	0,1	0,7	0,4	5,0	21,0

1.7. поголів'я великої рогатої худоби у господарствах області на 1 січня, тисяч голів

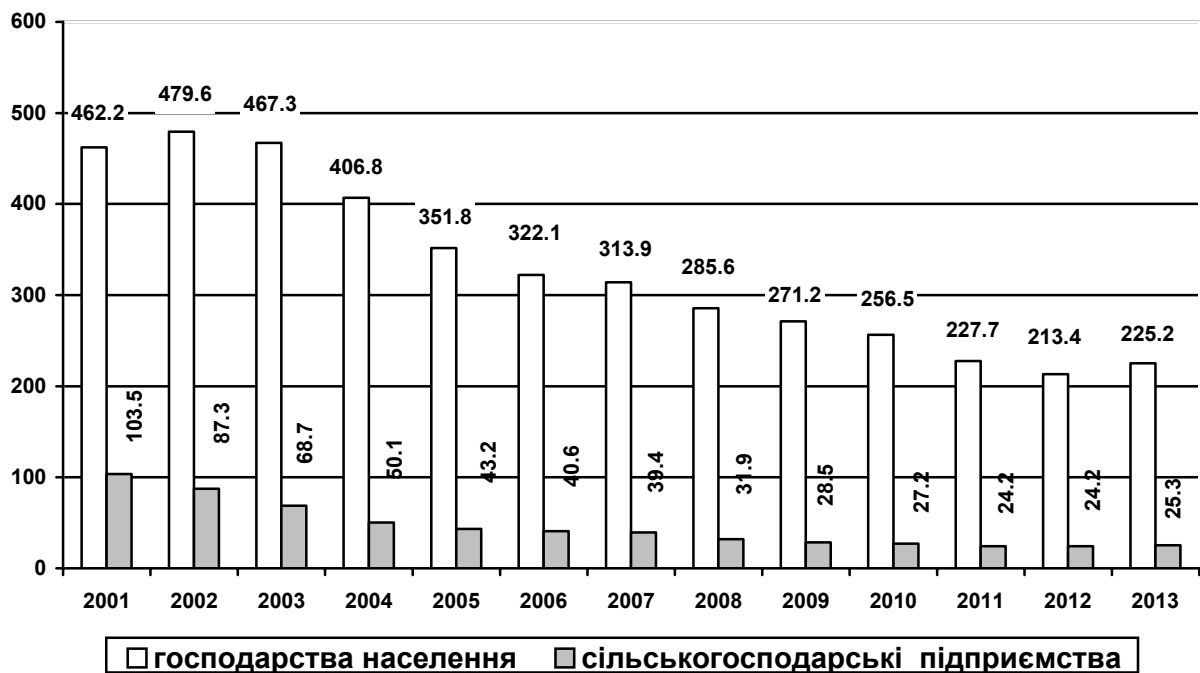

1.8. поголів'я корів у господарствах області на 1 січня, тисяч голів

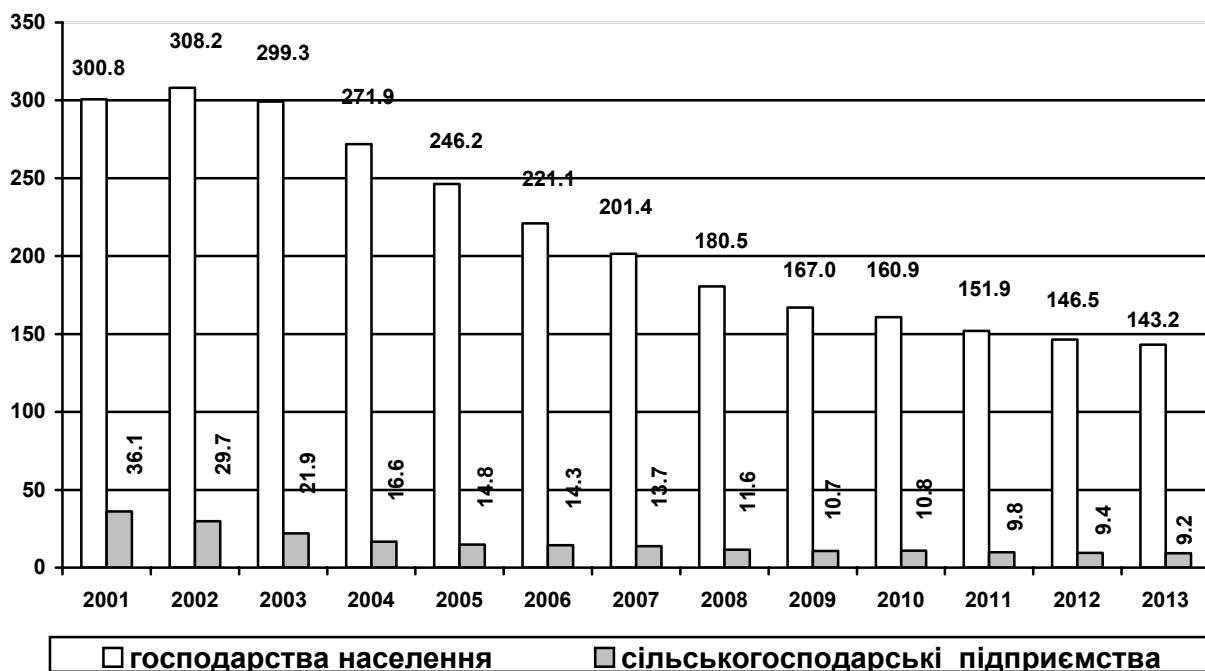

1.9. поголів'я свиней у господарствах області на 1 січня, тисяч голів

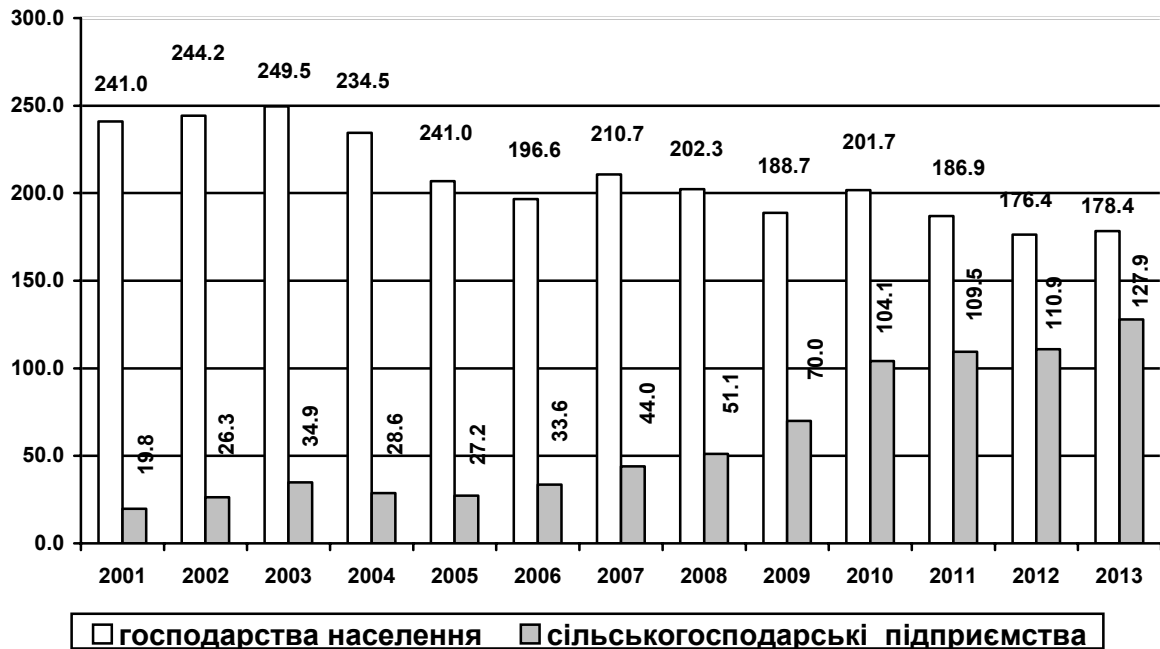

1.10. поголів'я овець і кіз у господарствах області на 1 січня, тисяч голів

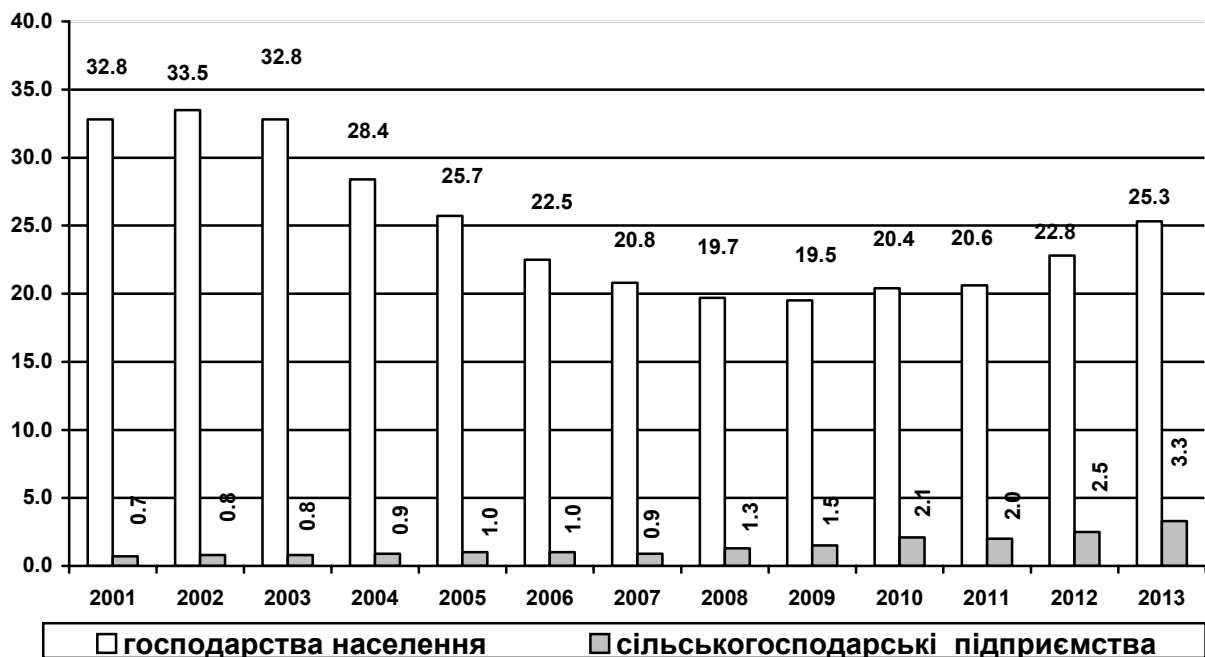

1.11. Вирощування худоби та птиці за видами

(тисяч тонн)

Роки	Всього вирощено худоби та птиці	У тому числі					
		великої рогатої худоби	свиней	овець та кіз	птиці всіх видів	кролів	коней
Усі категорії господарств							
1990	262,5	149,6	66,1	0,6	44,1	1,1	1,0
1995	107,4	77,6	24,5	0,4	3,3	1,4	0,2
2000	104,5	57,2	32,5	0,4	12,0	1,4	1,0
2005	125,4	68,3	29,9	0,5	22,0	1,5	3,2
2006	133,5	63,6	32,5	0,4	32,4	1,5	3,1
2007	141,6	62,8	31,4	0,5	42,2	1,6	3,1
2008	148,9	56,1	31,3	0,5	56,7	1,4	2,9
2009	147,8	50,7	36,6	0,4	55,7	1,5	2,9
2010	150,5	39,3	43,7	0,4	62,5	1,5	3,1
2011	151,9	41,9	39,7	0,4	65,4	1,6	2,9
2012	161,8	36,3	42,1	0,3	78,3	1,8	3,0
Сільськогосподарські підприємства							
1990	126,4	90,1	14,8	0,3	20,3	0,0	0,9
1995	38,8	33,0	3,1	0,1	2,4	0,0	0,2
2000	8,6	7,0	0,9	0,0	0,6	0,0	0,1
2005	16,3	4,0	2,5	0,0	9,7	0,0	0,1
2006	28,4	3,9	3,7	0,0	20,8	0,0	0,0
2007	40,3	3,6	5,5	0,0	31,1	0,0	0,1
2008	55,3	3,3	6,6	0,0	45,4	0,0	0,0
2009	63,0	3,4	12,3	0,0	47,3	0,0	0,0
2010	70,6	2,9	16,3	0,0	51,4	0,0	0,0
2011	74,8	2,9	18,7	0,0	53,0	0,0	0,2
2012	83,0	3,3	21,6	0,0	58,0	0,1	0,0
Господарства населення							
1990	136,1	59,5	51,3	0,3	23,8	1,1	0,1
1995	68,6	44,6	21,4	0,3	0,9	1,4	0,0
2000	95,9	50,2	31,6	0,4	11,4	1,4	0,9
2005	109,1	64,3	27,4	0,5	12,3	1,5	3,1
2006	105,1	59,7	28,8	0,4	11,6	1,5	3,1
2007	101,3	59,2	25,9	0,5	11,1	1,6	3,0
2008	93,6	52,8	24,7	0,5	11,3	1,4	2,9
2009	84,8	47,3	24,3	0,4	8,4	1,5	2,9
2010	79,9	36,4	27,4	0,4	11,1	1,5	3,1
2011	77,1	39,0	21,0	0,4	12,4	1,6	2,7
2012	78,8	33,0	20,5	0,3	20,3	1,7	3,0

1.12. Показники відтворення стада та інтенсивності вирощування тварин у сільськогосподарських підприємствах

Роки	Вихід приплоду на 100 маток			Середньодобові прирости	
	телят від корів	поросят від основних свиноматок	ягнят та козенят від вівце-козоматок та ярок старших 1 року	великої рогатої худоби	свиней
	голів			грамів	
1990	92	1370	94	442	232
1995	81	779	67	293	101
2000	68	645	48	217	108
2005	76	1038	61	358	315
2006	77	1302	100	363	354
2007	66	901	92	393	397
2008	69	1329	64	443	375
2009	70	2057	42	482	485
2010	66	1873	43	468	507
2011	67	2111	46	510	579
2012	69	2414	56	533	593

1.13. Структура виробництва м'яса за видами в усіх категоріях господарств, відсотків

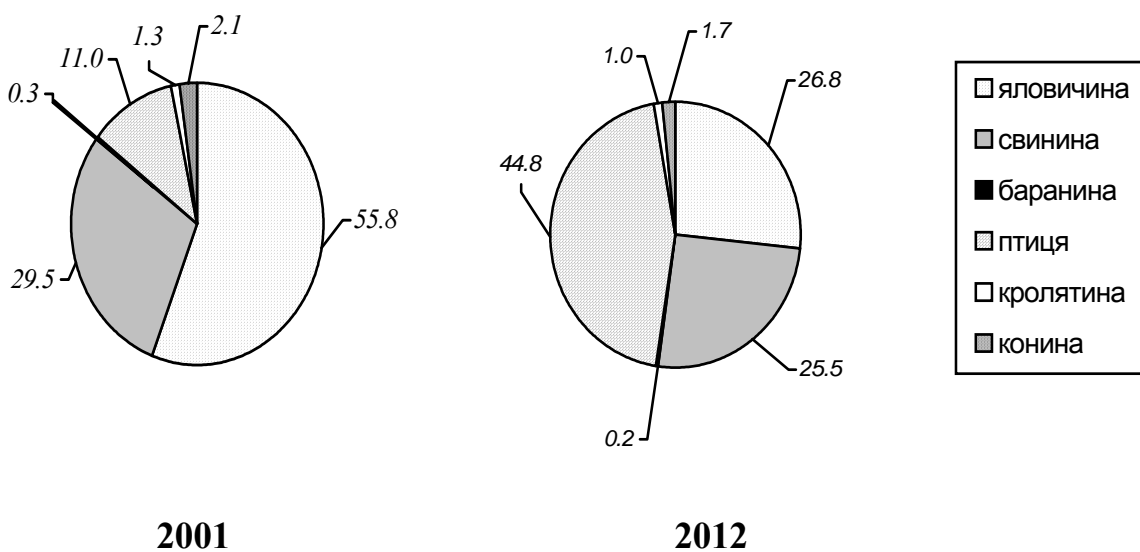

1.14. Виробництво м'яса
(реалізація худоби та птиці на забій у живій вазі) за видами

(тисяч тонн)

Роки	М'ясо всіх видів	У тому числі					
		яловичина і телятина	свинина	баранина і козлятина	м'ясо птиці	м'ясо кролів	кони
Усі категорії господарств							
1990	261,3	148,4	67,2	0,9	42,7	1,1	1,0
1995	134,8	94,0	26,0	0,5	12,7	1,4	0,2
2000	105,3	58,5	32,6	0,3	11,5	1,4	1,0
2005	124,0	68,5	28,7	0,5	21,6	1,5	3,2
2006	135,0	68,5	29,4	0,5	32,0	1,5	3,1
2007	146,0	68,3	30,4	0,5	42,1	1,6	3,1
2008	154,3	63,9	29,9	0,4	55,8	1,4	2,9
2009	155,9	60,2	33,9	0,4	57,0	1,5	2,9
2010	165,1	54,9	43,2	0,4	62,0	1,5	3,1
2011	166,8	55,5	40,7	0,3	65,8	1,6	2,9
2012	174,1	46,7	44,5	0,3	77,8	1,8	3,0
Сільськогосподарські підприємства							
1990	169,9	135,8	13,6	0,6	19,0	0,0	0,9
1995	60,0	54,3	3,2	0,2	2,1	0,0	0,2
2000	11,0	9,7	0,7	0,0	0,5	0,0	0,1
2005	14,1	3,8	2,0	0,0	8,2	-	0,1
2006	25,9	3,5	2,9	0,0	19,5	-	0,0
2007	39,4	4,8	4,4	0,0	30,1	0,0	0,1
2008	52,6	3,5	5,1	0,0	44,0	0,0	0,0
2009	58,8	3,7	9,1	0,0	46,0	0,0	0,0
2010	69,2	3,9	14,7	0,0	50,6	0,0	0,0
2011	74,3	6,3	17,7	0,0	50,1	0,0	0,2
2012	81,0	6,7	19,5	0,0	54,7	0,1	0,0
Господарства населення							
1990	91,4	12,6	53,6	0,3	23,7	1,1	0,1
1995	74,8	39,7	22,8	0,3	10,6	1,4	0,0
2000	94,3	48,8	31,9	0,3	11,0	1,4	0,9
2005	109,9	64,7	26,7	0,5	13,4	1,5	3,1
2006	109,1	65,0	26,5	0,5	12,5	1,5	3,1
2007	106,6	63,5	26,0	0,5	12,0	1,6	3,0
2008	101,7	60,4	24,8	0,4	11,8	1,4	2,9
2009	97,1	56,5	24,8	0,4	11,0	1,5	2,9
2010	95,9	51,0	28,5	0,4	11,4	1,5	3,1
2011	92,5	49,2	23,0	0,3	15,7	1,6	2,7
2012	93,1	40,0	25,0	0,3	23,1	1,7	3,0

**1.15. Індекси виробництва м'яса у живій вазі
за категоріями господарств**

(відсотків)

Роки	Усі категорії господарств	Сільськогосподарські підприємства	Господарства населення
1990 рік = 100			
1995	51,6	35,3	81,8
2000	40,3	6,5	103,2
2001	42,5	5,1	111,9
2002	45,2	5,5	118,9
2003	48,0	5,9	126,4
2004	48,7	5,9	128,4
2005	47,5	8,3	120,3
2006	51,7	15,2	119,4
2007	55,8	23,2	116,5
2008	59,1	31,0	111,3
2009	59,7	34,6	106,2
2010	63,2	40,7	104,9
2011	63,8	43,8	101,2
2012	66,6	47,7	101,9
До попереднього року			
2000	100,0	77,6	103,5
2001	105,4	79,7	108,4
2002	106,3	106,2	106,3
2003	106,4	108,1	106,3
2004	101,4	99,5	101,6
2005	97,4	141,1	93,7
2006	108,8	184,1	99,2
2007	108,1	152,1	97,6
2008	105,7	133,6	95,5
2009	101,0	111,8	95,5
2010	105,9	117,6	98,8
2011	101,0	107,5	96,4
2012	104,3	108,9	100,6

**1.16. Індекси виробництва м'яса у живій вазі за видами
в усіх категоріях господарств**

(відсотків)

Роки	М'ясо всіх видів	У тому числі					
		яловичина і телятина	свинина	баранина і козлятина	м'ясо птиці	м'ясо кролів	кони
2000 рік = 100							
2001	105,4	105,9	100,7	122,0	105,7	102,0	222,9
2002	112,1	119,1	92,4	129,3	120,4	109,8	231,7
2003	119,2	127,8	93,4	170,3	136,4	114,5	245,7
2004	121,0	126,9	97,0	162,3	138,4	115,6	331,2
2005	117,8	117,1	88,3	160,3	188,3	109,8	298,6
2006	128,2	117,1	90,5	158,7	278,0	106,5	293,1
2007	138,6	116,8	92,9	166,7	366,1	114,3	310,0
2008	146,5	109,1	91,6	148,0	485,3	104,6	274,6
2009	148,1	102,8	104,2	131,0	496,3	109,1	271,7
2010	156,8	93,9	132,6	133,3	539,0	108,4	295,2
2011	158,5	95,0	125,3	110,7	571,8	117,1	264,5
2012	165,3	79,8	136,5	121,3	677,2	128,5	279,0
До попереднього року							
2001	105,4	105,9	100,7	122,0	105,7	102,0	222,9
2002	106,3	112,5	91,7	106,0	114,0	107,7	103,9
2003	106,4	107,2	101,1	131,7	113,3	104,2	106,1
2004	101,4	99,3	103,8	95,3	101,4	101,0	134,8
2005	97,4	92,2	91,0	98,8	136,1	95,0	90,2
2006	108,8	100,0	102,5	99,0	147,6	97,0	98,2
2007	108,1	99,7	103,1	100,0	131,6	106,7	100,0
2008	105,7	93,4	98,3	95,7	132,6	92,3	94,6
2009	101,1	94,2	113,7	88,5	102,3	104,3	98,9
2010	105,9	91,3	127,3	101,8	108,6	99,3	108,6
2011	101,0	101,1	94,5	83,0	106,1	108,1	89,6
2012	104,3	84,0	108,9	109,6	118,4	109,7	105,5

**1.17. Індекси виробництва м'яса у живій вазі за видами
у сільськогосподарських підприємствах**

(відсотків)

Роки	М'ясо всіх видів	У тому числі					
		яловичина і телятина	свинина	баранина і козлятина	м'ясо птиці	м'ясо кролів	конина
2000 рік = 100							
2001	79,7	73,2	66,2	60,0	227,6	0,0	84,3
2002	84,7	65,2	127,2	60,0	417,1	0,0	51,4
2003	91,5	54,0	224,6	80,0	642,4	0,0	72,9
2004	91,0	45,1	255,2	80,0	765,4	0,0	58,6
2005	128,4	39,6	275,0	100,0	у 16,9 р.б	0,0	53,6
2006	236,3	36,2	405,6	80,0	у 40,1 р.б	0,0	28,6
2007	359,1	49,6	617,3	60,0	у 61,9 р.б	0,0	57,9
2008	479,7	36,1	706,4	80,0	у 90,5 р.б	0,0	35,7
2009	536,9	38,4	у 12,7 р.б.	160,0	у 94,7 р.б	0,0	13,6
2010	631,3	40,7	у 20,5 р.б.	300,0	у 104,0 р.б	0,0	12,1
2011	678,4	65,8	у 24,8 р.б.	212,8	у 102,9 р.б	0,0	120,2
2012	738,9	70,0	у 27,2 р.б.	480,0	у 112,6 р.б	0,0	7,1
До попереднього року							
2001	79,7	73,2	66,2	60,0	227,6	0,0	84,3
2002	106,2	89,1	192,2	100,0	183,3	0,0	61,0
2003	108,1	82,8	176,5	133,3	154,0	0,0	141,7
2004	99,5	83,6	113,6	100,0	119,2	0,0	80,4
2005	141,1	87,7	107,8	125,0	220,8	0,0	91,5
2006	184,1	91,5	147,5	80,0	237,0	0,0	53,3
2007	152,0	136,7	152,2	75,0	154,5	0,0	202,5
2008	133,6	72,9	114,4	133,3	146,2	271,4	61,7
2009	111,9	106,2	179,7	200,0	104,7	73,7	38,0
2010	117,6	105,9	161,4	196,0	109,8	157,1	89,5
2011	107,5	161,8	120,9	68,0	99,1	176,6	у 10,0 р.б
2012	108,9	106,4	109,7	240,0	109,3	97,4	6,0

**1.18. Індекси виробництва м'яса у живій вазі за видами
у господарствах населення**

(відсотків)

Роки	М'ясо всіх видів	У тому числі					
		яловичина і телятина	свинина	баранина і козлятина	м'ясо птиці	м'ясо кролів	кони
2000 рік = 100							
2001	108,4	112,3	101,5	123,1	100,3	102,0	243,8
2002	115,2	129,8	91,6	130,5	107,3	109,8	258,9
2003	122,5	142,3	90,5	171,9	114,1	114,5	271,8
2004	124,4	143,0	93,4	163,7	110,7	115,6	372,2
2005	116,6	132,3	84,1	161,4	122,0	109,8	335,5
2006	115,7	133,0	83,4	160,0	113,4	106,5	332,9
2007	112,9	130,1	81,5	156,3	108,9	112,9	325,3
2008	107,8	123,5	77,8	149,2	107,4	103,3	310,7
2009	102,9	115,5	78,0	130,5	100,2	108,1	310,7
2010	101,7	104,4	89,5	130,5	103,7	106,8	337,9
2011	98,1	100,7	72,4	109,2	142,2	114,3	286,3
2012	98,7	81,7	78,4	115,3	210,1	125,8	319,9
До попереднього року							
2001	108,4	112,3	101,5	123,1	100,3	102,0	243,8
2002	106,3	115,5	90,3	106,1	107,0	107,7	106,2
2003	106,3	109,7	98,8	131,7	106,3	104,2	105,0
2004	101,6	100,5	103,3	95,3	97,0	101,0	137,0
2005	93,7	92,5	90,0	98,6	110,2	95,0	90,1
2006	99,2	100,5	99,2	99,2	93,0	97,0	99,2
2007	97,7	97,8	97,7	97,7	96,0	106,0	97,7
2008	95,5	94,9	95,5	95,4	98,6	91,5	95,5
2009	95,5	93,5	100,2	87,5	93,3	104,7	100,0
2010	98,8	90,4	114,8	100,0	103,5	98,8	108,8
2011	96,4	96,5	80,9	83,6	137,1	107,0	84,7
2012	100,6	81,2	108,4	105,6	147,7	110,0	111,7

1.19. Виробництво м'яса у забійній вазі за видами

(тисяч тонн)

Роки	М'ясо всіх видів	У тому числі					
		яловичина і телятина	свинина	баранина і козятина	м'ясо птиці	м'ясо кролів	кони
Усі категорії господарств							
1990	180,9	91,2	50,3	0,4	37,8	0,6	0,6
1995	84,9	55,6	18,4	0,3	9,8	0,7	0,1
2000	68,4	34,8	23,3	0,1	8,9	0,7	0,6
2005	81,8	41,3	21,0	0,2	16,6	0,8	1,9
2006	90,2	41,3	21,5	0,2	24,6	0,7	1,9
2007	98,5	41,2	22,2	0,2	32,3	0,8	1,8
2008	105,8	38,5	21,8	0,2	42,9	0,7	1,7
2009	107,5	36,3	24,8	0,2	43,8	0,7	1,7
2010	115,1	33,1	31,5	0,2	47,6	0,8	1,9
2011	116,5	33,5	29,8	0,2	50,5	0,8	1,7
2012	123,3	28,2	32,4	0,2	59,8	0,9	1,8
Сільськогосподарські підприємства							
1990	111,3	83,5	10,2	0,2	16,8	0,0	0,6
1995	36,1	32,1	2,2	0,1	1,6	0,0	0,1
2000	6,7	5,7	0,5	0,0	0,4	0,0	0,1
2005	10,1	2,3	1,5	0,0	6,3	-	0,0
2006	19,2	2,1	2,1	0,0	15,0	-	0,0
2007	29,2	2,9	3,2	0,0	23,1	0,0	0,0
2008	39,6	2,1	3,7	0,0	33,8	0,0	0,0
2009	44,1	2,2	6,6	0,0	35,3	0,0	0,0
2010	51,9	2,4	10,7	0,0	38,8	0,0	0,0
2011	55,4	3,8	13,0	0,0	38,5	0,0	0,1
2012	60,3	4,1	14,2	0,0	42,0	0,0	0,0
Господарства населення							
1990	69,6	7,7	40,1	0,2	21,0	0,6	0,0
1995	48,8	23,5	16,2	0,2	8,2	0,7	0,0
2000	61,7	29,1	22,8	0,1	8,5	0,7	0,5
2005	71,7	39,0	19,5	0,2	10,3	0,8	1,9
2006	71,0	39,2	19,4	0,2	9,6	0,7	1,9
2007	69,3	38,3	19,0	0,2	9,2	0,8	1,8
2008	66,2	36,4	18,1	0,2	9,1	0,7	1,7
2009	63,4	34,1	18,2	0,2	8,5	0,7	1,7
2010	63,2	30,7	20,8	0,2	8,8	0,8	1,9
2011	61,1	29,7	16,8	0,2	12,0	0,8	1,6
2012	63,0	24,1	18,2	0,2	17,8	0,9	1,8

1.20. Виробництво молока за категоріями господарств

(тисяч тонн)

Роки	Усі категорії господарств	Сільськогосподарські підприємства	Господарства населення
1990	1083,9	588,1	495,8
1995	961,2	275,4	685,8
2000	1032,0	66,0	966,0
2005	930,4	31,2	899,2
2006	892,3	28,8	863,5
2007	813,4	24,3	789,1
2008	731,3	23,7	707,6
2009	682,5	24,7	657,8
2010	656,2	22,9	633,3
2011	629,6	23,1	606,5
2012	620,7	25,7	595,0

1.21. Середній надій молока від однієї корови

(у розрахунку на поголів'я корів на початок року)

(кілограмів)

Роки	Усі категорії господарств	Сільськогосподарські підприємства	Господарства населення
1990	2704	3176	2296
1995	2419	2065	2593
2000	3132	1913	3273
2005	3590	2753	3628
2006	3821	2605	3882
2007	3816	2297	3895
2008	3837	2655	3895
2009	3873	3111	3909
2010	3861	2930	3906
2011	3927	3202	3961
2012	4009	3635	4026

**1.22. Індеси виробництва молока
за категоріями господарств**

(відсотків)

Роки	Усі категорії господарств	Сільськогосподарські підприємства	Господарства населення
1990 рік = 100			
1995	88,7	46,8	138,3
2000	95,2	11,2	194,8
2001	97,0	10,2	199,9
2002	97,9	7,8	204,8
2003	92,3	5,6	195,0
2004	88,5	5,4	187,0
2005	85,8	5,3	181,4
2006	82,3	4,9	174,2
2007	75,0	4,1	159,2
2008	67,5	4,0	142,7
2009	63,0	4,2	132,7
2010	60,5	3,9	127,7
2011	58,1	3,9	122,3
2012	57,3	4,4	120,0
До попереднього року			
2000	100,6	76,4	102,9
2001	101,9	91,2	102,6
2002	101,0	76,3	102,5
2003	94,2	72,2	95,2
2004	95,9	95,9	95,9
2005	97,0	98,1	97,0
2006	95,9	92,5	96,0
2007	91,2	84,4	91,4
2008	89,9	97,5	89,7
2009	93,3	104,5	93,0
2010	96,1	92,7	96,3
2011	96,0	100,9	95,8
2012	98,6	110,8	98,1

1.23. Виробництво яєць усіх видів за категоріями господарств, продуктивність курей-несучок у сільськогосподарських підприємствах

Роки	Усі категорії господарств	Сільсько-господарські підприємства	Господарства населення	Середня річна несучість курей-несучок
	млн.штук			штук
1990	728,6	357,5	371,1	227
1995	446,3	90,0	356,3	141
2000	465,9	55,3	410,6	148
2005	548,2	128,3	419,9	246
2006	563,3	143,3	420,0	238
2007	542,2	126,2	416,0	229
2008	548,2	129,1	419,1	239
2009	571,5	136,5	435,0	242
2010	576,8	136,0	440,8	232
2011	544,0	103,2	440,8	228
2012	519,9	63,2	456,7	148

1.24. Індекси виробництва яєць усіх видів за категоріями господарств

(відсотків)

Роки	Усі категорії господарств	Сільськогосподарські підприємства	Господарства населення
1990 рік = 100			
1995	61,3	25,2	96,0
2000	63,9	15,5	110,6
2005	75,2	35,9	113,2
2006	77,3	40,1	113,2
2007	74,4	35,3	112,1
2008	75,2	36,1	112,9
2009	78,4	38,2	117,2
2010	79,2	38,0	118,8
2011	74,7	28,9	118,8
2012	71,4	17,7	123,1
До попереднього року			
2000	94,8	57,1	104,1
2005	106,1	131,9	100,2
2006	102,8	111,7	100,0
2007	96,3	88,1	99,0
2008	101,1	102,3	100,8
2009	104,2	105,8	103,8
2010	100,9	99,6	101,3
2011	94,3	75,9	100,0
2012	95,6	61,3	103,6

1.25. Виробництво вовни за категоріями господарств

(тонн)

Роки	Усі категорії господарств	Сільськогосподарські підприємства	Господарства населення
1990	123	112	11
1995	47	26	21
2000	21	0	21
2005	14	1	13
2006	13	1	12
2007	12	1	11
2008	12	2	10
2009	12	2	10
2010	12	2	10
2011	12	1	11
2012	13	1	12

1.26. Середній річний настриг вовни з однієї вівці

(кілограмів)

Роки	Усі категорії господарств	Сільськогосподарські підприємства	Господарства населення
1990	2,1	2,2	1,8
1995	1,8	1,7	1,9
2000	2,4	0,8	2,7
2005	2,6	1,3	2,8
2006	2,5	1,3	2,7
2007	2,4	1,3	2,6
2008	2,4	1,8	2,6
2009	2,4	1,8	2,7
2010	2,1	1,1	2,5
2011	2,2	0,9	2,8
2012	1,9	0,6	2,4

1.27. Індеси виробництва вовни за категоріями господарств

(відсотків)

Роки	Усі категорії господарств	Сільськогосподарські підприємства	Господарства населення
1990 рік = 100			
1995	38,2	23,2	190,9
2000	16,9	0,4	185,5
2001	17,5	0,4	190,9
2002	18,2	0,4	200,0
2003	16,6	0,4	181,8
2004	12,5	0,1	139,1
2005	11,1	0,6	117,3
2006	10,7	1,2	108,2
2007	9,8	0,9	100,0
2008	9,7	1,6	94,4
2009	10,3	2,2	95,3
2010	9,8	1,6	92,7
2011	9,8	1,3	97,3
2012	10,6	1,2	109,1
До попереднього року			
2000	87,4	20,0	91,1
2001	103,4	125,0	102,9
2002	104,2	80,0	104,8
2003	91,1	100,0	90,9
2004	75,5	25,0	76,5
2005	88,3	700,0	84,3
2006	97,1	185,7	92,2
2007	93,9	107,7	92,4
2008	96,0	128,6	91,8
2009	106,7	138,9	101,0
2010	94,5	72,0	100,0
2011	100,8	77,8	104,9
2012	108,3	89,4	109,1

1.28. Виробництво меду за категоріями господарств

(тонн)

Роки	Усі категорії господарств	Сільськогосподарські підприємства	Господарства населення
1990	404	206	198
1995	328	150	178
2000	385	40	345
2005	782	29	753
2006	773	18	755
2007	776	15	761
2008	771	19	752
2009	768	19	749
2010	727	15	712
2011	666	16	650
2012	703	19	684

1.29. Частка господарств населення Львівщини у загальному обсязі виробництва основних продуктів тваринництва, відсотків

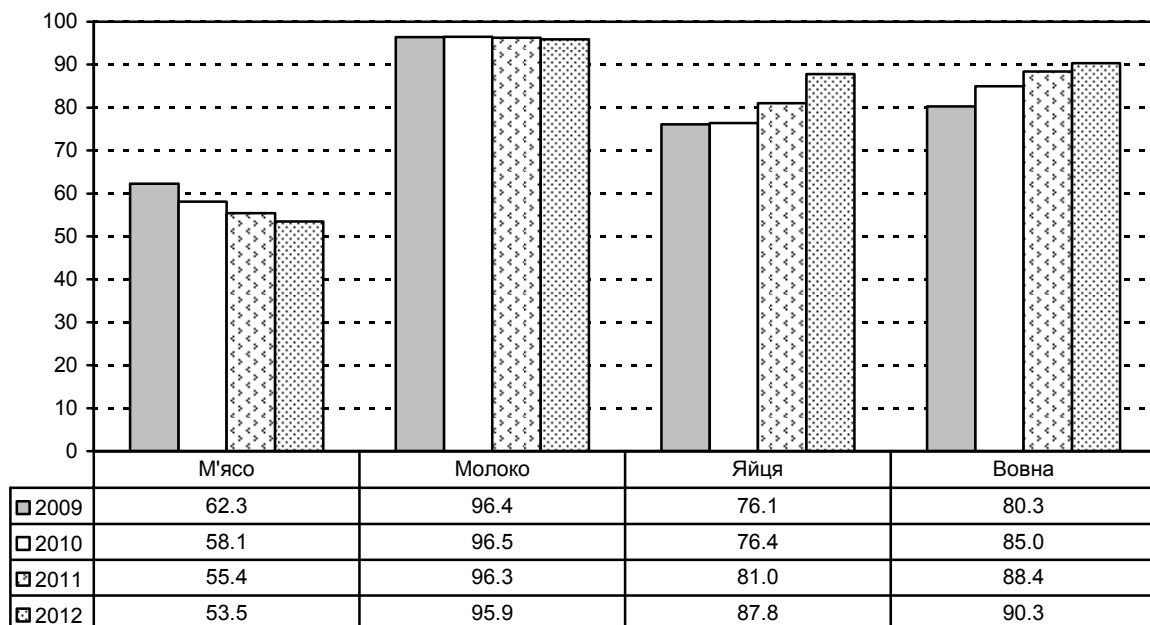

**1.30. Виробництво продуктів тваринництва
на 100 га сільськогосподарських угідь**

Роки	М'яса всіх видів у живій вазі	Молока всіх видів	Вовни	Ясць всіх видів
	на 100 га сільськогосподарських угідь			на 100 га зібраної площі зернових культур
	центнерів		кілограмів	тис.штук
У всіх категоріях господарств				
2005	114,5	858,9	1,3	213,3
2006	125,3	828,5	1,2	210,4
2007	135,8	756,8	1,1	216,8
2008	143,9	682,2	1,1	228,8
2009	146,1	639,7	1,1	219,2
2010	156,2	620,6	1,1	213,8
2011	158,1	596,8	1,1	225,3
2012	165,5	590,0	1,2	197,2
У сільськогосподарських підприємствах				
2005	43,0	95,1	0,3	95,6
2006	92,7	103,1	0,4	99,3
2007	151,7	93,6	0,4	97,9
2008	201,0	90,6	0,8	108,9
2009	219,5	92,2	0,7	95,7
2010	257,1	85,1	0,7	88,5
2011	287,1	89,3	0,4	82,9
2012	322,7	102,4	0,4	43,9

1.31. Виробництво основних продуктів тваринництва на одну особу

Роки	М'ясо всіх видів (у забійній вазі)	Молоко всіх видів	Яйця всіх видів
	кілограмів		штук
1990	65,6	392,8	264
1995	30,7	348,0	162
2000	25,7	387,3	175
2005	31,7	360,3	212
2006	35,1	346,8	219
2007	38,4	317,2	212
2008	41,4	286,1	214
2009	42,1	267,5	224
2010	45,1	257,6	226
2011	45,8	247,6	214
2012	48,5	244,3	205

**1.32. Групування сільськогосподарських підприємств
за наявністю поголів'я на 1 січня 2013 року**

	Сільськогосподарські підприємства - усього		Із них фермерські господарства	
	одиниць	у % до загальної кількості	одиниць	у % до загальної кількості
Велика рогата худоба				
Підприємства - всього	161	100,0	68	100,0
із них з поголів'ям, голів:				
до 5	17	10,6	9	13,2
6 - 10	9	5,6	4	5,9
11 - 15	9	5,6	5	7,4
16 - 20	15	9,3	5	7,4
21 - 29	10	6,2	5	7,4
30 - 39	13	8,1	7	10,3
40 - 49	3	1,9	3	4,4
50 - 99	30	18,6	11	16,2
100 - 199	25	15,5	11	16,2
200 - 299	7	4,3	2	2,9
300 - 399	5	3,1	1	1,5
400 - 499	5	3,1	2	2,9
500 - 999	7	4,3	-	-
1000 - 1999	6	3,7	3	4,4
Корови				
Підприємства - всього	135	100,0	55	100,0
із них з поголів'ям, голів:				
до 5	20	14,8	10	18,2
6 - 10	25	18,5	10	18,2
11 - 15	8	5,9	4	7,3
16 - 20	9	6,7	4	7,3
21 - 29	6	4,4	4	7,3
30 - 39	10	7,4	5	9,1
40 - 49	6	4,4	3	5,5
50 - 99	26	19,3	9	16,4
100 - 199	13	9,6	3	5,5
200 - 299	6	4,4	1	1,8
300 - 399	2	1,5	-	-
400 - 499	2	1,5	1	1,8
500 - 999	2	1,5	1	1,8

Продовження табл. 1.32

	Сільськогосподарські підприємства - усього		Із них фермерські господарства	
	одиниць	у % до загальної кількості	одиниць	у % до загальної кількості
Свині				
Підприємства - всього	149	100,0	77	100,0
із них з поголів'ям, голів:				
до 9	17	11,4	10	13,0
10 - 19	10	6,7	4	5,2
20 - 39	23	15,4	13	16,9
40 - 59	16	10,7	8	10,4
60 - 79	13	8,7	6	7,8
80 - 99	8	5,4	5	6,5
100 - 199	19	12,8	13	16,9
200 - 299	9	6,0	4	5,2
300 - 399	9	6,0	5	6,5
400 - 499	6	4,0	3	3,9
500 - 999	6	4,0	3	3,9
1000 - 1999	8	5,4	2	2,6
3000 - 4999	1	0,7	-	-
6000 і більше	4	2,7	1	1,3
Вівці і кози				
Підприємства - всього	24	100,0	12	100,0
із них з поголів'ям, голів:				
до 49	9	37,5	5	41,7
50 - 99	7	29,2	4	33,3
100 - 199	5	20,8	1	8,3
200 - 299	1	4,2	-	-
300 - 499	1	4,2	1	8,3
1000 - 1999	1	4,2	1	8,3
Птиця				
Підприємства - всього	46	100,0	17	100,0
із них з поголів'ям, голів:				
до 50	4	8,7	3	17,6
100 - 199	1	2,2	-	-
500 - 999	1	2,2	-	-
1000 - 1999	2	4,3	1	5,9
3000 - 3999	1	2,2	-	-
5000 - 6999	1	2,2	1	5,9
7000 - 9999	2	4,3	1	5,9
10000 - 24999	7	15,2	2	11,8
25000 - 49999	8	17,4	2	11,8
50000 і більше	19	41,3	7	41,2

**1.33. Групування сільськогосподарських підприємств
за обсягами виробництва основних видів
продукції тваринництва у 2012 році**

	Сільськогосподарські підприємства - усього		Із них фермерські господарства	
	одиниць	у % до загальної кількості	одиниць	у % до загальної кількості
Реалізація на забій худоби та птиці				
Підприємства - всього	238	100,0	108	100,0
із них реалізували, <i>ц</i> :				
до 10	31	13,0	14	13,0
11 - 50	59	24,8	31	28,7
51 - 100	21	8,8	11	10,2
101 - 200	23	9,7	15	13,9
201 - 300	14	5,9	5	4,6
301 - 400	7	2,9	1	0,9
401 - 500	6	2,5	1	0,9
501 - 1000	25	10,5	8	7,4
1001 - 5000	21	8,8	8	7,4
5001 - 10000	13	5,5	5	4,6
10001 - 50000	13	5,5	6	5,6
50001 - 100000	4	1,7	3	2,8
100001 і більше	1	0,4	-	-
Виробництво молока коров'ячого				
Підприємства - всього	119	100,0	49	100,0
із них виробили, <i>ц</i> :				
до 1000	69	58,0	35	71,4
1001 - 5000	38	31,9	13	26,5
5001 - 10000	5	4,2	-	-
10001 - 15000	4	3,4	1	2,0
15001 - 20000	1	0,8	-	-
20001 - 25000	2	1,7	-	-
Виробництво яєць від птиці усіх видів				
Підприємства - всього	16	100,0	4	100,0
із них виробили, <i>штук</i> :				
до 10000	5	31,3	3	75,0
10001 - 50000	1	6,3	-	-
50001 - 100000	1	6,3	-	-
100001 - 500000	2	12,5	-	-
1000001 - 5000000	2	12,5	-	-
5000001 - 10000000	2	12,5	-	-
10000001 - 50000000	3	18,8	1	25,0

**1.34. Групування сільськогосподарських підприємств
за продуктивністю худоби та птиці у 2012 році**

	Сільськогосподарські підприємства - усього		Із них фермерські господарства	
	одиниць	у % до загальної кількості	одиниць	у % до загальної кількості
За середнім надосм молока від однієї корови, у розрахунку на середнє поголів'я корів				
Підприємства - всього	117	100,0	48	100,0
із них, кг:				
до 1000	8	6,8	5	10,4
1001 - 2000	18	15,4	9	18,8
2001 - 3000	38	32,5	13	27,1
3001 - 4000	33	28,2	12	25,0
4001 - 5000	9	7,7	4	8,3
5001 - 6000	8	6,8	4	8,3
6001 і більше	3	2,6	1	2,1
За виробництвом яєць в середньому від однієї курки-несучки				
Підприємства - всього	12	100,0	3	100,0
із них, штук:				
до 50	2	16,7	-	-
51 - 100	3	25,0	1	33,3
101 - 150	3	25,0	2	66,7
201 - 250	2	16,7	-	-
251 і більше	2	16,7	-	-
За середньодобовим приростом великої рогатої худоби				
Підприємства - всього	158	100,0	68	100,0
із них, грамів:				
до 100	4	2,5	2	2,9
101 - 200	12	7,6	5	7,4
201 - 300	21	13,3	12	17,6
301 - 400	45	28,5	18	26,5
401 - 500	31	19,6	10	14,7
501 - 600	23	14,6	11	16,2
601 - 700	11	7,0	3	4,4
701 - 800	5	3,2	4	5,9
801 - 900	3	1,9	-	-
901 і більше	3	1,9	3	4,4

Продовження табл. 1.34

	Сільськогосподарські підприємства - усього		Із них фермерські господарства	
	одиниць	у % до загальної кількості	одиниць	у % до загальної кількості
За середньодобовим приростом свиней				
Підприємства - всього	163	100,0	83	100,0
із них, грамів:				
до 25	2	1,2	2	2,4
26 - 50	2	1,2	1	1,2
51 - 100	9	5,5	5	6,0
101 - 150	16	9,8	2	2,4
151 - 200	17	10,4	7	8,4
201 - 250	23	14,1	8	9,6
251 - 300	15	9,2	5	6,0
301 - 350	23	14,1	18	21,7
351 - 400	13	8,0	7	8,4
401 - 450	15	9,2	11	13,3
451 - 500	7	4,3	5	6,0
501 і більше	21	12,9	12	14,5

1.35. Групування сільськогосподарських підприємств за наявністю кормів на одну умовну голову великої худоби станом на 1 січня 2013 року

	Сільськогосподарські підприємства - усього		Із них фермерські господарства	
	одиниць	у % до загальної кількості	одиниць	у % до загальної кількості
Підприємства - всього	269	100,0	128	100,0
із них, ц к. од.:				
до 5,0	93	34,6	44	34,4
5,1 - 10,0	55	20,4	30	23,4
10,1 - 15,0	39	14,5	19	14,8
15,1 - 20,0	35	13,0	13	10,2
20,1 - 25,0	12	4,5	5	3,9
25,1 - 30,0	8	3,0	5	3,9
30,1 і більше	27	10,0	12	9,4

**1.36. Баланси основних продуктів тваринництва
у Львівській області за 2011 рік**

	М'ясо та м'ясні продукти	Молоко та молочні продукти	Яйця
	тис.т		млн.шт.
Надходження			
Запаси на початок року	0,4	1,5	3,4
Вироблено	116,5	629,6	544,0
Куплено в торговельній мережі	45,3	86,7	176,5
Одержано в рахунок оплати праці	0,1	0,1	3,6
Куплено на ринках (включаючи завезену продукцію)	12,7	75,8	108,5
Інші надходження	6,0	1,0	52,5
Використання			
Витрачено на корм	1,7	57,2	25,9
Продано переробним та закупівельним організаціям	36,2	91,8	-
Продано на ринках (включаючи вивіз за межі області)	12,7	75,8	40,6
Видано в рахунок оплати праці	0,1	0,1	3,6
Інші витрати (включаючи бартерні операції)	14,4	40,5	84,3
Запаси на кінець року	0,4	1,4	3,6
Витрачено на споживання	115,5	527,9	730,5

1.37. Виробництво окремих видів харчових продуктів

	(тонн)					
	2007	2008	2009	2010	2011	2012 ¹
Яловичина і телятина, свіжі (парні) чи охолоджені	10476	7970	4624	4245	1929	1734
Яловичина і телятина, морожені	4546	2934	1467	1470	1337	1463
Свинина свіжа (парна) чи охолоджена	10330	9132	4127	7678	7915	5468
Свинина морожена	3017	1748	859	2253	2518	3390
М'ясо і субпродукти харчові свійської птиці, свіжі чи охолоджені	12531	22127	21870	27650	28718	24232
М'ясо і субпродукти харчові свійської птиці, морожені	3332	3951	5984	6596	5576	... ²
Ковбасні вироби	3945	4332	3681	5063	5150	4881
Молоко оброблене рідке	31744	31226	27703	21427	30771	32795
Вершки	554	226	98	63	63	... ²
Масло вершкове жирністю до 85%	2301	2340	2477	3158	2422	3138
Сир свіжий неферментований та сир кисломолочний	2580	2628	1561	896	550	517
Сири жирні	2442	1221	832	589	365	511
Продукти кисломолочні	50318	62833	55120	54839	51761	46341

1.38. Виробництво кормів для сільськогосподарських тварин та свійської птиці

	(тонн)					
	2007	2008	2009	2010	2011	2012 ¹
Корми готові для сільськогосподарських тварин та свійської птиці – всього у тому числі	51841	78992	103829	108344	94100	74402
корми готові для годування свиней	16201	46682	42928	52788	45796	...
корми готові для годування великої рогатої худоби	10193	7673	7266	7157	5806	...
корми готові для годування свійської птиці	25447	24138	53634	48399	42466	...
корми готові для інших тварин	–	... ²	–	–	... ²	...

¹ Інформація сформована на підставі даних короткострокової звітності, якою охоплені великі і середні підприємства, а також малі – з вагомою часткою у виробництві видів промислової продукції.

² Інформація конфіденційна відповідно до Закону України «Про державну статистику».

1.39. Індекси промислової продукції підприємств з виробництва харчових продуктів, напоїв та тютюнових виробів

(відсотків до попереднього року)

	2005	2006	2007	2008	2009	2010	2011	2012
Виробництво харчових продуктів, напоїв та тютюнових виробів	109,3	106,4	111,3	106,4	100,1	110,5	108,0	109,5
Виробництво харчових продуктів, напоїв	109,8	106,8	110,9	106,4	100,2	110,6	107,9	108,9
у тому числі								
виробництво м'яса та м'ясних продуктів	114,2	109,0	134,3	115,4	75,8	112,8	96,4	99,7
перероблення та консервування овочів та фруктів	85,1	111,9	186,7	56,0	123,7	151,2	86,5	264,4
виробництво олії та тваринних жирів	110,3	54,8	116,9	109,6	182,8	136,6	109,0	107,7
виробництво молочних продуктів та морозива	131,8	112,5	107,0	99,1	85,8	98,9	98,9	101,3
виробництво продуктів борошномельно-круп'яної промисловості, крохмалю та крохмальних продуктів	85,2	87,0	89,7	86,0	90,9	84,7	88,7	119,4
виробництво готових кормів для тварин	28,0	619,6	149,5	280,7	118,6	93,2	102,7	98,1
виробництво інших харчових продуктів	105,2	109,0	94,4	103,1	94,1	114,5	117,7	102,1
виробництво хліба та хлібобулочних виробів	100,1	95,4	100,6	108,9	95,8	98,4	106,7	89,3
виробництво какао, шоколаду та цукристих кондитерських виробів	114,1	103,8	90,5	83,0	90,8	108,9	119,4	95,3
виробництво макаронних виробів	670,8	165,4	77,2	146,3	35,2	45,1	11,9	163,4
перероблення чаю та кави	107,7	100,9	97,9	96,7	108,7	219,8	133,7	128,6
виробництво харчових продуктів, не віднесених до інших угруповань	103,0	102,6	87,7	101,8	94,5	91,5
виробництво напоїв	115,6	120,5	115,9	106,8	101,8	100,8	105,6	111,3
з них								
виробництво дистильованих алкогольних напоїв	108,1	126,6	89,5	106,1	95,8	108,2	124,4	202,9
виробництво етилового спирту із зброджуваних продуктів	144,7	104,0	95,8	94,5	109,4	98,1	104,2	109,5
виробництво пива	94,2	120,9	136,0	111,4	106,1	96,7	105,5	97,5

1.40. Споживання основних продуктів харчування населенням Львівської області

(на одну особу за рік; кілограмів)

	2000	2005	2006	2007	2008	2009	2010	2011
М'ясо і м'ясопродукти в перерахунку на м'ясо	2,1	36,7	38,5	40,1	44,7	45,4	45,9	45,4
Молоко і молочні продукти в перерахунку на молоко	264,8	258,3	265,0	250,5	233,9	218,2	210,5	207,6
Риба і рибопродукти	6,0	10,8	10,9	12,2	14,8	12,2	11,3	10,8
Яйця, шт.	175	215	229	230	238	250	266	287
Хлібні продукти	126,7	120,4	119,9	118,8	119,2	115,3	104,7	105,9
Картопля	146,6	148,1	159,9	158,3	155,3	168,7	154,5	177,8
Овочі і продовольчі баштанні	84,4	119,6	126,8	127,1	128,4	121,9	126,1	147,8
Плоди, ягоди та виноград	32,4	35,5	36,9	39,3	41,9	43,0	45,5	45,9
Цукор	35,9	31,4	34,0	36,5	39,3	36,0	33,9	36,4
Олія	8,9	12,5	13,2	14,6	14,5	16,3	15,7	14,7

1.41. Споживання продуктів харчування в домогосподарствах сільської місцевості (за даними вибіркового обстеження умов життя домогосподарств)

(у середньому за місяць на одну особу; кілограмів)

	2007	2008	2009	2010	2011
Хліб і хлібні продукти	11,1	10,6	10,0	9,7	10,1
М'ясо, м'ясопродукти та сало (в перерахунку на м'ясо)	3,4	3,1	2,9	3,1	3,2
Риба і рибопродукти	1,2	1,5	1,1	1,1	1,0
Молоко, молокопродукти та масло (в перерахунку на молоко)	33,7	31,5	25,4	19,9	23,4
Яйця, штук	16	17	16	16	17
Олія і жири					
масло	0,5	0,5	0,5	0,4	0,4
сало та жири тваринні	0,3	0,2	0,2	0,2	0,2
олія та інші рослинні жири	2,0	1,9	2,1	2,1	2,0
Картопля	13,0	13,1	11,6	11,9	11,2
Овочі і баштанні (кавуни, дині)	8,6	9,1	9,1	8,3	9,5
Фрукти, ягоди, горіхи, виноград, кавуни, дині	2,8	2,5	2,1	1,9	2,1
Цукор (включаючи цукор, використаний на кондитерські вироби), мед	3,0	3,2	2,8	2,6	3,1

1.42. Частка спожитих продуктів харчування, вироблених в особистих підсобних господарствах сільської місцевості (за даними вибіркового обстеження умов життя домогосподарств)

(у середньому за місяць; відсотків)

	2008	2009	2010	2011
Хліб і хлібні продукти	8,8	5,9	4,5	3,8
М'ясо і м'ясопродукти (в перерахунку на м'ясо)	19,7	20,9	25,5	23,3
Риба і рибопродукти	1,1	-	-	0,4
Молоко та сир (в перерахунку на молоко)	42,0	60,1	52,8	62,9
Яйця, штук	63,6	76,3	72,5	72,3
Олія і жири				
масло	5,0	7,1	3,6	3,0
сало та жири тваринні	55,5	49,6	54,2	59,6
олія та інші рослинні жири	-	-	-	-
Фрукти, ягоди, горіхи, виноград, кавуни, дині	26,9	26,0	19,1	22,8
Овочі і баштанні	-	-	-	72,9
Картопля	87,7	94,9	77,2	91,3
Цукор (включаючи цукор, використаний на кондитерські вироби), мед	1,6	1,7	1,9	1,5
<i>Довідково:</i>				
М'ясо, м'ясопродукти та сало (в перерахунку на м'ясо)	22,1	22,9	25,5	25,5
Молоко, молокопродукти та масло (в перерахунку на молоко)	42,0	60,1	52,8	54,6
Фрукти, ягоди, горіхи, виноград	26,9	26,0	27,9	22,8
Картопля	87,7	94,9	91,1	91,3
Овочі і баштанні (кавуни, дині)	58,8	51,0	48,9	44,2

2. ПОГОЛІВ'Я ХУДОБИ ТА ПТИЦІ У РОЗРІЗІ РАЙОНІВ І МІСТ

2.1. поголів'я великої рогатої худоби в усіх категоріях господарств

(на 1 січня; голів)

	2007	2008	2009	2010	2011	2012	2013
Всього по області	353282	317499	299771	283649	251918	237536	250443
райони							
Бродівський	21337	19456	18871	18376	15591	15407	16232
Буський	10433	9503	8307	7288	7073	6543	6821
Городоцький	11783	9753	9339	9005	8101	7698	7846
Дрогобицький	21150	18837	17572	16374	14859	13961	14774
Жидачівський	17070	14761	13124	12333	11416	11364	12932
Жовківський	21038	19114	18519	17265	14962	13853	15272
Золочівський	15372	14393	13164	12478	10589	10421	10920
Кам'янка-Бузький	11874	10594	10660	11047	9716	8935	9803
Миколаївський	13961	11191	10055	9771	8406	7952	8241
Мостиський	12177	10373	9916	9712	8780	7832	7930
Перемишлянський	16813	16008	14731	13816	12909	12199	12373
Пустомитівський	12560	10753	9573	9103	8183	7680	7927
Радехівський	16440	15491	14147	13537	11525	10797	12365
Самбірський	21665	20087	18770	17275	14897	15046	15739
Сколівський	18730	17836	17280	16154	14201	13045	12530
Сокальський	27830	23730	21742	20343	17346	15827	16489
Старосамбірський	20005	16847	16666	15729	13697	12937	13190
Стрийський	11339	10069	9383	8748	7429	7157	7530
Турківський	31933	31165	31204	29815	27275	24559	26743
Яворівський	18454	16345	15621	14412	13926	13430	13845
міста							
Львів	167	150	136	131	117	113	119
Борислав	222	202	192	182	162	152	160
Дрогобич	235	210	199	187	166	156	164
Моршин	30	27	26	25	22	21	22
Новий Розділ	127	116	110	104	92	86	91
Самбір	323	294	279	264	234	219	231
Стрий	75	68	65	61	143	51	54
Трускавець	8	7	7	7	6	6	6
Червоноград	131	119	113	107	95	89	94

2.2. поголів'я корів в усіх категоріях господарств

(на 1 січня; голів)

	2007	2008	2009	2010	2011	2012	2013
Всього по області	215081	192144	177690	171723	161713	155938	152448
райони							
Бродівський	11728	11208	10317	10247	9705	9762	9414
Буський	6552	5701	5168	4790	4476	4320	4259
Городоцький	7915	6645	6045	5741	5508	5305	5100
Дрогобицький	12851	11678	10787	10257	9645	9185	9044
Жидачівський	11289	9914	8720	8241	7942	7671	7408
Жовківський	14005	12998	12065	11798	10906	10243	10310
Золочівський	8753	7855	7100	6790	6163	5997	5962
Кам'янка-Бузький	7952	6814	6748	6842	6258	5796	5663
Миколаївський	8558	7120	6381	6075	5849	5688	5617
Мостиський	7991	6818	6285	6112	5559	5249	5089
Перемишлянський	9084	8258	7473	7169	6666	6309	6250
Пустомитівський	8342	7238	6388	6058	5736	5433	5149
Радехівський	9634	8927	8291	8004	7528	7194	6982
Самбірський	12969	11669	11094	10331	9982	9778	9587
Сколівський	9967	9050	8387	8177	7861	7553	7301
Сокальський	16186	14296	13310	12658	11368	11006	10567
Старосамбірський	12483	10891	10020	9677	8924	8568	8436
Стрийський	7222	6362	5864	5562	5183	5071	4971
Турківський	18134	16839	16141	16340	16176	15786	15810
Яворівський	12585	11072	10376	10153	9682	9385	8915
міста							
Львів	122	110	101	96	88	86	86
Борислав	158	142	131	126	119	115	109
Дрогобич	189	170	156	148	141	136	129
Моршин	15	13	12	12	11	11	10
Новий Розділ	110	99	92	89	84	81	79
Самбір	162	145	134	129	122	118	112
Стрий	40	36	33	32	66	29	28
Трускавець	5	4	4	4	4	4	4
Червоноград	80	72	67	65	61	59	57

2.3. поголів'я свиней в усіх категоріях господарств

(на 1 січня; голів)

	2007	2008	2009	2010	2011	2012	2013
Всього по області	254725	253355	258661	305787	296355	287271	306304
райони							
Бродівський	17983	16061	14062	15805	12655	10602	10897
Буський	13546	16034	19845	17631	23440	21752	27824
Городоцький	10205	9707	9701	10740	9453	9803	9081
Дрогобицький	6018	5381	5602	6280	6211	6277	6006
Жидачівський	10918	8467	8586	8735	9267	12365	12738
Жовківський	20922	25222	23316	24305	22186	20919	21953
Золочівський	12447	16702	14899	17631	14675	15677	22749
Кам'янка-Бузький	14198	14147	13917	16255	14143	12326	12014
Миколаївський	6319	5505	4814	6058	5225	4014	4180
Мостиський	6285	6365	6493	7391	6937	6642	6948
Перемишлянський	10388	11300	11744	13476	13153	11731	12319
Пустомитівський	14241	14138	11640	8670	7940	6084	5811
Радехівський	22048	21872	21090	21642	19653	16223	17440
Самбірський	8700	8984	7961	9484	7660	7734	8151
Сколівський	3901	3304	3120	3407	3177	2957	2342
Сокальський	39838	34859	31855	35328	33937	27636	29333
Старосамбірський	8059	7963	9629	9907	9444	10632	9538
Стрийський	5039	6109	20870	50025	53125	59894	63035
Турківський	8847	7889	8135	8425	8358	8385	8451
Яворівський	13234	11768	9912	12968	14233	14214	14096
міста							
Львів	369	395	350	376	345	330	354
Борислав	124	119	111	119	110	104	105
Дрогобич	161	165	170	227	192	181	141
Моршин	34	33	31	33	31	29	29
Новий Розділ	112	108	101	109	101	95	96
Самбір	359	345	322	346	320	302	306
Стрий	98	94	88	95	88	83	84
Трускавець	3	3	3	3	3	3	3
Червоноград	329	316	294	316	293	277	280

2.4. поголів'я овець і кіз в усіх категоріях господарств

(на 1 січня; голів)

	2007	2008	2009	2010	2011	2012	2013
Всього по області	21729	20978	20975	22511	22540	25254	28653
райони							
Бродівський	852	811	736	784	704	637	733
Буський	639	616	543	540	514	614	661
Городоцький	1008	878	917	948	1016	1074	1135
Дрогобицький	1190	1205	1154	1231	1311	1470	2570
Жидачівський	967	1020	889	1015	1234	1291	1497
Жовківський	1136	1258	1025	1067	1003	1420	1544
Золочівський	1061	1226	1200	1626	1289	1513	1526
Кам'янка-Бузький	763	805	845	975	1040	1145	1353
Миколаївський	705	671	624	687	762	729	863
Мостиський	840	787	909	1382	1365	1425	1655
Перемишлянський	1465	1403	1488	1549	1511	1737	1873
Пустомитівський	1731	1624	1894	1752	1732	1693	1901
Радехівський	1479	1217	1130	1158	1141	1381	1441
Самбірський	858	959	983	982	967	901	772
Сколівський	659	609	610	709	696	819	850
Сокальський	842	860	754	788	798	949	1221
Старосамбірський	1381	1207	1434	1337	1279	1525	1623
Стрийський	929	901	900	915	947	995	1126
Турківський	612	534	647	662	773	1174	1087
Яворівський	1086	934	897	947	979	1180	1439
міста							
Львів	477	455	455	472	476	509	573
Борислав	299	285	284	296	301	322	363
Дрогобич	287	270	215	228	234	249	284
Моршин	53	51	51	53	54	58	65
Новий Розділ	30	29	29	30	30	32	36
Самбір	173	165	164	171	174	186	209
Стрий	65	62	62	65	66	71	79
Трускавець	23	22	22	23	23	25	28
Червоноград	119	114	114	119	121	130	146

**2.5. поголів'я овець
в усіх категоріях господарств**

(на 1 січня; голів)

	2007	2008	2009	2010	2011	2012	2013
Всього по області	4990	4990	5123	5668	5374	6839	7889
райони							
Бродівський	301	327	294	306	229	242	288
Буський	101	122	90	104	104	86	121
Городоцький	157	149	156	158	213	240	207
Дрогобицький	119	123	99	142	147	301	1426
Жидачівський	73	102	53	105	184	147	136
Жовківський	348	410	304	358	300	653	677
Золочівський	308	449	463	791	522	582	444
Кам'янка-Бузький	345	326	334	430	593	600	689
Миколаївський	175	210	200	238	287	247	255
Мостиський	181	92	143	151	165	165	159
Перемишлянський	341	300	372	428	346	545	599
Пустомитівський	260	192	501	353	315	340	403
Радехівський	774	782	712	749	730	901	805
Самбірський	244	335	369	330	323	251	97
Сколівський	137	40	40	61	86	120	99
Сокальський	347	356	273	275	259	357	483
Старосамбірський	380	249	340	295	244	328	348
Стрийський	8	82	63	64	15	43	72
Турківський	139	121	109	119	120	390	212
Яворівський	241	212	195	200	184	290	358
міста							
Львів	6	6	8	6	3	4	4
Борислав	-	-	-	-	-	-	-
Дрогобич	-	-	-	-	-	-	-
Моршин	-	-	-	-	-	-	-
Новий Розділ	-	-	-	-	-	-	-
Самбір	-	-	-	-	-	-	-
Стрий	3	3	3	3	3	4	4
Трускавець	-	-	-	-	-	-	-
Червоноград	2	2	2	2	2	3	3

2.6. поголів'я кіз в усіх категоріях господарств

(на 1 січня; голів)

	2007	2008	2009	2010	2011	2012	2013
Всього по області	16739	15988	15852	16843	17166	18415	20764
райони							
Бродівський	551	484	442	478	475	395	445
Буський	538	494	453	436	410	528	540
Городоцький	851	729	761	790	803	834	928
Дрогобицький	1071	1082	1055	1089	1164	1169	1144
Жидачівський	894	918	836	910	1050	1144	1361
Жовківський	788	848	721	709	703	767	867
Золочівський	753	777	737	835	767	931	1082
Кам'янка-Бузький	418	479	511	545	447	545	664
Миколаївський	530	461	424	449	475	482	608
Мостиський	659	695	766	1231	1200	1260	1496
Перемишлянський	1124	1103	1116	1121	1165	1192	1274
Пустомитівський	1471	1432	1393	1399	1417	1353	1498
Радехівський	705	435	418	409	411	480	636
Самбірський	614	624	614	652	644	650	675
Сколівський	522	569	570	648	610	699	751
Сокальський	495	504	481	513	539	592	738
Старосамбірський	1001	958	1094	1042	1035	1197	1275
Стрийський	921	819	837	851	932	952	1054
Турківський	473	413	538	543	653	784	875
Яворівський	845	722	702	747	795	890	1081
міста							
Львів	471	449	447	466	473	505	569
Борислав	299	285	284	296	301	322	363
Дрогобич	287	270	215	228	234	249	284
Моршин	53	51	51	53	54	58	65
Новий Розділ	30	29	29	30	30	32	36
Самбір	173	165	164	171	174	186	209
Стрий	62	59	59	62	63	67	75
Трускавець	23	22	22	23	23	25	28
Червоноград	117	112	112	117	119	127	143

2.7. Поголів'я коней в усіх категоріях господарств

(на 1 січня; голів)

	2007	2008	2009	2010	2011	2012	2013
Всього по області	59597	56604	54341	53045	50089	48963	47463
райони							
Бродівський	3454	3328	3324	3143	2866	2922	2791
Буський	2123	2103	1930	1900	1815	1724	1722
Городоцький	2555	2424	2343	2305	2133	2173	2081
Дрогобицький	2453	2406	2291	2181	2119	2026	2012
Жидачівський	2676	2571	2505	2384	2279	2210	3135
Жовківський	4841	4697	4474	4293	4167	4064	3996
Золочівський	2404	2277	2101	2042	1921	1850	1854
Кам'янка-Бузький	2426	2303	2253	2296	2082	2030	1961
Миколаївський	1803	1635	1532	1491	1419	1310	1298
Мостиський	2876	2802	2771	2693	2346	2319	2304
Перемишлянський	3063	2987	2926	2875	2739	2683	2585
Пустомитівський	2566	2411	2350	2234	2156	2101	1941
Радехівський	3849	3698	3487	3356	3165	3146	2999
Самбірський	3746	3714	3510	3516	3245	3176	3034
Сколівський	1729	1625	1604	1563	1440	1332	1299
Сокальський	4613	4172	3975	3938	3824	3747	3601
Старосамбірський	2745	2618	2570	2486	2367	2328	2202
Стрийський	1479	1422	1334	1291	1196	1163	1109
Турківський	4079	3688	3635	3559	3468	3409	3358
Яворівський	3881	3509	3228	3286	3172	3096	3034
міста							
Львів	82	75	66	81	59	44	42
Борислав	26	25	24	24	23	23	22
Дрогобич	51	47	44	43	42	41	38
Моршин	-	-	-	-	-	-	-
Новий Розділ	4	4	4	4	4	4	4
Самбір	29	21	20	21	18	18	17
Стрий	16	15	14	14	13	13	13
Трускавець	18	17	16	16	2	2	2
Червоноград	10	10	10	10	9	9	9

2.8. поголів'я птиці в усіх категоріях господарств

(на 1 січня; тисяч голів)

	2007	2008	2009	2010	2011	2012	2013
Всього по області	7185,9	7265,2	7987,1	8148,0	7961,5	8474,8	8826,1
райони							
Бродівський	266,1	213,0	204,5	212,5	192,7	376,9	302,7
Буський	551,5	442,0	357,6	409,5	441,4	349,4	232,0
Городоцький	316,6	245,6	332,6	294,1	310,4	378,7	441,3
Дрогобицький	527,4	541,9	562,9	604,2	430,0	333,7	293,8
Жидачівський	346,6	395,0	421,7	418,0	456,9	477,0	389,9
Жовківський	513,7	604,2	513,0	506,2	496,7	373,4	605,3
Золочівський	557,9	441,7	414,0	456,5	447,0	536,5	320,5
Кам'янка-Бузький	306,4	297,4	285,8	352,5	360,0	354,9	361,3
Миколаївський	271,0	275,4	568,5	790,4	517,0	595,8	1092,5
Мостиський	285,2	279,2	279,7	288,5	292,7	285,5	298,1
Перемишлянський	255,0	271,1	284,0	320,5	297,2	285,1	283,0
Пустомитівський	626,2	609,5	842,4	818,3	652,6	895,1	1354,8
Радехівський	279,4	299,1	326,6	253,8	256,2	236,1	272,6
Самбірський	429,6	456,5	583,0	628,4	636,9	706,8	693,7
Сколівський	77,1	65,6	64,2	66,6	60,9	59,3	60,7
Сокальський	448,0	438,8	414,8	396,3	485,1	376,7	482,0
Старосамбірський	246,5	232,0	237,3	244,0	235,5	240,4	247,6
Стрийський	197,3	449,7	445,0	345,1	700,9	767,1	164,1
Турківський	94,7	90,4	83,9	86,4	87,7	91,6	95,6
Яворівський	440,2	470,4	619,8	507,4	460,6	616,8	700,6
міста							
Львів	37,3	36,7	36,4	37,2	35,8	34,5	33,5
Борислав	20,8	20,4	20,3	20,9	19,9	19,2	18,6
Дрогобич	25,5	25,0	24,9	25,2	24,3	23,4	22,7
Моршин	3,3	3,2	3,2	3,3	3,2	3,1	3,0
Новий Розділ	6,4	6,3	6,2	6,3	6,1	5,9	5,7
Самбір	20,6	20,2	20,1	20,5	19,7	19,0	18,5
Стрий	12,1	11,9	11,8	12,0	11,6	11,2	10,9
Трускавець	2,1	2,0	2,0	2,1	2,0	1,9	1,9
Червоноград	21,4	21,0	20,9	21,3	20,5	19,8	19,2

2.9. Поголів'я кролів в усіх категоріях господарств

(на 1 січня; голів)

	2007	2008	2009	2010	2011	2012	2013
Всього по області	220167	237296	249700	261279	246299	264709	289822
райони							
Бродівський	9743	11268	10449	11983	8460	8283	8258
Буський	5720	7285	6938	8272	7491	7498	9376
Городоцький	14550	16803	14958	15537	14860	18142	18105
Дрогобицький	7985	7939	7504	7664	8130	7767	7050
Жидачівський	9854	8289	8021	8692	7272	8898	22837
Жовківський	14218	15804	18127	18266	16341	16152	16845
Золочівський	12197	13780	12898	13083	11566	12761	13834
Кам'янка-Бузький	6777	6950	7906	10366	10851	10364	10724
Миколаївський	7139	6245	5151	4976	4412	5759	5387
Мостиський	10503	12229	16387	19500	18525	20517	22339
Перемишлянський	11853	11601	12205	12863	10141	11040	10778
Пустомитівський	17165	13971	13851	13532	15174	15134	15799
Радехівський	21968	28801	25149	25789	21033	21365	22144
Самбірський	9493	10087	14783	14856	11732	14096	16197
Сколівський	2325	2170	2606	2773	2808	3148	2306
Сокальський	19274	22385	24745	24829	27543	25730	29439
Старосамбірський	9005	13458	17949	17970	19640	24485	23645
Стрийський	8043	6031	5769	5372	5349	5714	6674
Турківський	2003	2270	2113	1957	2382	2390	2948
Яворівський	12328	11690	13326	13730	13850	16117	14854
міста							
Львів	2214	2272	2439	2556	2407	2576	2834
Борислав	1142	1172	1261	1090	1245	1333	1466
Дрогобич	944	974	1056	1320	1028	1100	1210
Моршин	116	119	129	135	127	136	149
Новий Розділ	181	186	200	210	198	211	232
Самбір	1104	1133	1218	1276	1204	1288	1417
Стрий	431	442	474	496	468	500	550
Трускавець	49	51	54	57	54	57	62
Червоноград	1843	1891	2034	2129	2008	2148	2363

**2.10. поголів'я хутрових звірів
в усіх категоріях господарств**

(на 1 січня; голів)

	2007	2008	2009	2010	2011	2012	2013
Всього по області	27277	29045	21183	5897	6684	8677	11193
райони							
Бродівський	432	540	10	10	3	-	-
Буський	-	-	-	-	-	-	-
Городоцький	21	26	12	9	5	4	4
Дрогобицький	2	2	-	-	-	1	1
Жидачівський	21	-	-	-	-	13	5
Жовківський	62	28	220	357	116	2	5
Золочівський	-	-	-	-	-	-	2
Кам'янка-Бузький	10	11	-	-	19	15	12
Миколаївський	-	10	-	-	10	10	18
Мостиський	21	26	-	-	-	-	-
Перемишлянський	-	-	-	3	-	-	-
Пустомитівський	189	210	160	164	14	-	5
Радехівський	12	12	12	12	12	12	12
Самбірський	-	-	-	-	-	-	-
Сколівський	-	-	-	-	-	-	-
Сокальський	26501	28141	20699	5292	6451	8477	10968
Старосамбірський	3	-	-	-	-	-	-
Стрийський	-	-	40	20	-	55	60
Турківський	-	3	-	-	-	-	7
Яворівський	-	33	30	30	54	88	94
міста							
Львів	-	-	-	-	-	-	-
Борислав	-	-	-	-	-	-	-
Дрогобич	-	-	-	-	-	-	-
Моршин	-	-	-	-	-	-	-
Новий Розділ	-	-	-	-	-	-	-
Самбір	-	-	-	-	-	-	-
Стрий	-	-	-	-	-	-	-
Трускавець	-	-	-	-	-	-	-
Червоноград	3	3	-	-	-	-	-

2.11. Наявність бджолосімей в усіх категоріях господарств

(на 1 січня; сімей)

	2007	2008	2009	2010	2011	2012	2013
Всього по області	75941	76378	72730	73754	65136	62546	65746
райони							
Бродівський	4476	4440	4276	4363	3550	3260	3619
Буський	2440	2627	1954	1972	1810	1691	1903
Городоцький	1800	2117	2112	2181	1861	1822	1892
Дрогобицький	4406	4552	4481	4572	4314	3937	4139
Жидачівський	4565	4147	4192	4097	3876	3662	3729
Жовківський	2676	2910	2671	2735	2229	2301	2088
Золочівський	5827	5744	5646	5380	4427	4701	4839
Кам'янка-Бузький	1899	1949	1898	1962	2072	1832	1902
Миколаївський	2461	2496	2046	2183	1974	1684	1761
Мостиський	3730	3877	3651	3905	3035	2936	3540
Перемишлянський	4370	4447	4103	4024	2855	2737	3019
Пустомитівський	4266	4392	4661	4607	4298	4244	4672
Радехівський	4000	4044	3812	3678	3406	3207	3478
Самбірський	5202	5396	4929	5458	4936	4718	4864
Сколівський	2482	2730	2544	2612	2273	2296	2132
Сокальський	3321	3360	2928	2831	2580	2399	2427
Старосамбірський	3995	3758	3548	3623	3353	3257	3443
Стрийський	4457	4309	4248	4367	3949	3893	3965
Турківський	3866	3843	3695	4130	3570	3574	3595
Яворівський	3559	3280	3410	3349	3249	2931	3179
міста							
Львів	730	533	519	326	288	278	292
Борислав	248	250	240	245	216	208	219
Дрогобич	96	97	93	95	84	81	85
Моршин	57	59	57	58	46	44	46
Новий Розділ	402	406	389	398	352	339	357
Самбір	148	149	143	146	129	124	131
Стрий	183	185	178	182	161	155	163
Трускавець	235	237	264	232	205	198	208
Червоноград	44	44	42	43	38	37	39

2.12. поголів'я великої рогатої худоби у сільськогосподарських підприємствах

(на 1 січня; голів)

	2007	2008	2009	2010	2011	2012	2013
Всього по області	39445	31912	28544	27177	24167	24158	25270
райони							
Бродівський	4909	4493	4010	3995	3728	3919	3792
Буський	1736	1067	762	386	215	188	292
Городоцький	1132	664	867	834	742	581	523
Дрогобицький	2557	2212	2065	2008	1895	1903	1863
Жидачівський	1795	1694	1262	1345	1817	2264	3093
Жовківський	3660	3597	3685	3283	2675	2424	2435
Золочівський	1576	1405	1077	1219	953	1293	1118
Кам'янка-Бузький	1359	649	557	650	551	276	290
Миколаївський	2081	1104	512	383	300	298	298
Мостиський	997	451	387	403	403	354	392
Перемишлянський	175	290	175	90	75	121	141
Пустомитівський	1240	1230	1252	1227	1178	1166	1204
Радехівський	2485	2156	1869	1952	1761	1843	1846
Самбірський	1915	1612	1867	2045	2046	2193	2485
Сколівський	-	-	-	-	-	-	-
Сокальський	10305	8288	7256	6426	4896	4374	4429
Старосамбірський	207	148	163	199	202	199	240
Стрийський	685	391	382	386	322	432	471
Турківський	-	-	-	-	-	-	-
Яворівський	595	434	378	327	301	310	337
міста							
Львів	27	23	15	17	16	18	19
Борислав	-	-	-	-	-	-	-
Дрогобич	9	4	3	2	2	2	2
Моршин	-	-	-	-	-	-	-
Новий Розділ	-	-	-	-	-	-	-
Самбір	-	-	-	-	-	-	-
Стрий	-	-	-	-	89	-	-
Трускавець	-	-	-	-	-	-	-
Червоноград	-	-	-	-	-	-	-

2.13. поголів'я корів у сільськогосподарських підприємствах

(на 1 січня; голів)

	2007	2008	2009	2010	2011	2012	2013
Всього по області	13689	11630	10725	10809	9818	9431	9229
райони							
Бродівський	1438	1463	1283	1384	1455	1631	1441
Буський	424	337	234	125	15	18	66
Городоцький	383	180	207	235	219	192	198
Дрогобицький	1050	1029	910	838	749	738	677
Жидачівський	723	665	462	480	663	760	721
Жовківський	1334	1482	1361	1445	1156	909	1027
Золочівський	422	383	413	421	211	217	223
Кам'янка-Бузький	553	257	266	326	288	205	179
Миколаївський	866	442	268	173	140	134	141
Мостиський	454	218	162	168	158	126	123
Перемишлянський	52	33	41	40	35	25	25
Пустомитівський	474	486	536	492	477	468	470
Радехівський	878	831	763	788	774	775	649
Самбірський	840	625	749	995	1099	1036	1074
Сколівський	-	-	-	-	-	-	-
Сокальський	3123	2648	2540	2417	1893	1703	1714
Старосамбірський	88	58	57	74	73	69	92
Стрийський	260	192	222	189	165	220	213
Турківський	-	-	-	-	-	-	-
Яворівський	311	286	239	211	206	198	187
міста							
Львів	13	12	10	8	5	6	9
Борислав	3	-	-	-	-	-	-
Дрогобич	-	3	2	-	1	1	-
Моршин	-	-	-	-	-	-	-
Новий Розділ	-	-	-	-	-	-	-
Самбір	-	-	-	-	-	-	-
Стрий	-	-	-	-	36	-	-
Трускавець	-	-	-	-	-	-	-
Червоноград	-	-	-	-	-	-	-

2.14. поголів'я свиней у сільськогосподарських підприємствах

(на 1 січня; голів)

	2007	2008	2009	2010	2011	2012	2013
Всього по області	44001	51096	70027	104066	109506	110871	127915
райони							
Бродівський	1970	1175	709	650	376	292	99
Буський	3908	6409	10717	7959	14145	13955	19751
Городоцький	1177	972	653	1265	1639	1884	2922
Дрогобицький	594	396	486	620	470	494	529
Жидачівський	3315	2784	3032	3122	3679	4729	6990
Жовківський	4026	8566	8246	7883	7033	7884	7645
Золочівський	1071	4328	4594	6935	4547	5564	11718
Кам'янка-Бузький	1120	2013	2256	3890	2551	1113	213
Миколаївський	892	1176	1501	1723	1967	1176	1030
Мостиський	1043	705	805	1048	1233	1206	1250
Перемишлянський	299	591	1397	2806	2759	1898	2449
Пустомитівський	5637	5998	4668	1765	1742	529	411
Радехівський	774	927	1959	2361	2225	1335	925
Самбірський	2753	2376	1842	2654	2742	1728	2064
Сколівський	1	-	-	-	-	-	-
Сокальський	12506	8853	7995	10003	8786	6528	6572
Старосамбірський	817	656	819	880	1404	1487	1380
Стрийський	1635	2744	17964	46973	50632	57903	60966
Турківський	-	-	-	-	-	-	-
Яворівський	353	271	240	1330	1413	1008	863
міста							
Львів	40	79	56	60	52	53	74
Борислав	70	-	-	-	-	-	-
Дрогобич	-	77	88	139	111	105	64
Моршин	-	-	-	-	-	-	-
Новий Розділ	-	-	-	-	-	-	-
Самбір	-	-	-	-	-	-	-
Стрий	-	-	-	-	-	-	-
Трускавець	-	-	-	-	-	-	-
Червоноград	-	-	-	-	-	-	-

**2.15. поголів'я овець і кіз
у сільськогосподарських підприємствах**

(на 1 січня; голів)

	2007	2008	2009	2010	2011	2012	2013
Всього по області	947	1281	1479	2054	1956	2491	3328
райони							
Бродівський	36	10	2	2	-	-	-
Буський	-	-	-	-	-	-	-
Городоцький	113	125	132	120	185	214	186
Дрогобицький	58	45	42	80	89	259	1361
Жидачівський	4	49	-	30	117	77	52
Жовківський	70	99	92	84	64	358	313
Золочівський	172	272	318	588	395	435	304
Кам'янка-Бузький	1	1	1	1	-	-	-
Миколаївський	91	103	97	113	129	96	110
Мостиський	-	5	6	306	350	409	441
Перемишлянський	53	68	89	127	36	40	50
Пустомитівський	18	22	237	188	141	133	210
Радехівський	20	19	19	3	-	-	-
Самбірський	188	292	322	272	260	189	-
Сколівський	1	1	-	-	-	-	-
Сокальський	36	44	35	57	77	140	126
Старосамбірський	-	-	41	40	104	119	161
Стрийський	-	60	34	34	-	16	-
Турківський	-	-	-	-	-	-	-
Яворівський	20	7	5	-	-	-	-
міста							
Львів	3	3	5	3	-	-	-
Борислав	-	-	-	-	-	-	-
Дрогобич	63	56	2	6	9	9	14
Моршин	-	-	-	-	-	-	-
Новий Розділ	-	-	-	-	-	-	-
Самбір	-	-	-	-	-	-	-
Стрий	-	-	-	-	-	-	-
Трускавець	-	-	-	-	-	-	-
Червоноград	-	-	-	-	-	-	-

**2.16. поголів'я овець
у сільськогосподарських підприємствах**

(на 1 січня; голів)

	2007	2008	2009	2010	2011	2012	2013
Всього по області	811	1123	1377	1653	1497	1999	2794
райони							
Бродівський	36	10	2	2	-	-	-
Буський	-	-	-	-	-	-	-
Городоцький	113	125	132	120	185	214	186
Дрогобицький	58	45	42	80	89	259	1361
Жидачівський	4	49	-	30	117	77	52
Жовківський	-	-	-	-	-	306	261
Золочівський	169	272	318	578	375	413	277
Кам'янка-Бузький	1	1	1	1	-	-	-
Миколаївський	91	103	97	113	129	96	110
Мостиський	-	5	6	5	1	-	-
Перемишлянський	53	68	89	127	36	40	50
Пустомитівський	18	22	232	188	124	133	210
Радехівський	20	16	16	3	-	-	-
Самбірський	188	292	322	272	260	189	-
Сколівський	1	1	-	-	-	-	-
Сокальський	36	44	35	57	77	140	126
Старосамбірський	-	-	41	40	104	116	161
Стрийський	-	60	34	34	-	16	-
Турківський	-	-	-	-	-	-	-
Яворівський	20	7	5	-	-	-	-
міста							
Львів	3	3	5	3	-	-	-
Борислав	-	-	-	-	-	-	-
Дрогобич	-	-	-	-	-	-	-
Моршин	-	-	-	-	-	-	-
Новий Розділ	-	-	-	-	-	-	-
Самбір	-	-	-	-	-	-	-
Стрий	-	-	-	-	-	-	-
Трускавець	-	-	-	-	-	-	-
Червоноград	-	-	-	-	-	-	-

**2.17. поголів'я коней
у сільськогосподарських підприємствах**

(на 1 січня; голів)

	2007	2008	2009	2010	2011	2012	2013
Всього по області	3194	2237	1540	1325	980	841	771
райони							
Бродівський	262	201	140	124	114	105	102
Буський	161	157	93	76	67	50	56
Городоцький	87	58	54	53	46	40	27
Дрогобицький	163	138	86	80	67	60	55
Жидачівський	139	101	69	60	49	47	40
Жовківський	191	148	57	63	6	5	5
Золочівський	129	89	71	58	42	33	27
Кам'янка-Бузький	139	77	33	31	14	7	7
Миколаївський	146	61	41	33	31	29	26
Мостиський	107	54	40	37	30	20	20
Перемишлянський	82	61	45	17	4	2	22
Пустомитівський	64	72	69	67	45	39	29
Радехівський	187	155	125	92	79	70	69
Самбірський	262	152	102	79	56	53	46
Сколівський	70	51	32	22	23	17	14
Сокальський	563	334	254	198	157	126	124
Старосамбірський	99	76	60	61	35	33	30
Стрийський	42	28	16	12	12	23	3
Турківський	35	28	29	29	23	18	12
Яворівський	178	124	64	57	40	39	35
міста							
Львів	57	51	43	58	37	22	21
Борислав	-	-	-	-	-	-	-
Дрогобич	6	4	2	2	3	3	1
Моршин	-	-	-	-	-	-	-
Новий Розділ	-	-	-	-	-	-	-
Самбір	8	1	1	2	-	-	-
Стрий	1	1	-	-	-	-	-
Трускавець	16	15	14	14	-	-	-
Червоноград	-	-	-	-	-	-	-

2.18. поголів'я птиці у сільськогосподарських підприємствах

(на 1 січня; тисяч голів)

	2007	2008	2009	2010	2011	2012	2013
Всього по області	2076,0	2369,9	3160,3	3161,9	3159,9	3610,8	3850,2
райони							
Бродівський	46,4	3,8	4,1	4,3	4,1	184,3	105,1
Буський	323,0	225,6	139,3	184,4	223,1	125,0	-
Городоцький	52,7	4,9	99,4	53,4	66,0	124,3	184,6
Дрогобицький	325,8	350,4	377,9	412,8	244,2	149,8	114,9
Жидачівський	27,0	106,1	125,9	112,3	165,9	180,8	87,5
Жовківський	148,9	259,8	175,8	157,8	163,3	18,0	239,9
Золочівський	288,8	180,1	156,3	190,9	190,2	278,2	52,1
Кам'янка-Бузький	94,3	85,7	67,3	124,8	133,7	135,4	137,6
Миколаївський	49,7	77,1	375,0	591,1	333,4	418,4	907,8
Мостиський	0,1	0,1	0,0	0,0	17,5	17,7	19,9
Перемишлянський	-	24,5	44,3	72,9	51,6	30,2	25,0
Пустомитівський	286,2	288,5	536,5	503,3	334,2	592,0	1056,2
Радехівський	45,8	65,3	97,2	17,0	40,7	30,2	52,5
Самбірський	181,9	199,1	321,2	358,0	393,1	428,1	411,7
Сколівський	-	-	-	-	-	-	-
Сокальський	59,8	59,1	40,8	8,6	105,9	6,6	93,0
Старосамбірський	-	-	-	-	-	-	-
Стрийський	29,8	289,6	286,5	181,0	544,0	611,6	10,0
Турківський	-	-	-	-	-	-	-
Яворівський	115,7	150,1	312,6	189,1	149,0	287,4	352,4
міста							
Львів	-	-	-	-	-	-	-
Борислав	-	-	-	-	-	-	-
Дрогобич	0,1	0,1	0,2	0,2	0,0	0,0	0,0
Моршин	-	-	-	-	-	-	-
Новий Розділ	-	-	-	-	-	-	-
Самбір	-	-	-	-	-	-	-
Стрий	-	-	-	-	-	-	-
Трускавець	-	-	-	-	-	-	-
Червоноград	-	-	-	-	-	-	-

2.19. поголів'я великої рогатої худоби у господарствах населення

(на 1 січня; голів)

	2007	2008	2009	2010	2011	2012	2013
Всього по області	313837	285587	271227	256472	227751	213378	225173
райони							
Бродівський	16428	14963	14861	14381	11863	11488	12440
Буський	8697	8436	7545	6902	6858	6355	6529
Городоцький	10651	9089	8472	8171	7359	7117	7323
Дрогобицький	18593	16625	15507	14366	12964	12058	12911
Жидачівський	15275	13067	11862	10988	9599	9100	9839
Жовківський	17378	15517	14834	13982	12287	11429	12837
Золочівський	13796	12988	12087	11259	9636	9128	9802
Кам'янка-Бузький	10515	9945	10103	10397	9165	8659	9513
Миколаївський	11880	10087	9543	9388	8106	7654	4943
Мостиський	11180	9922	9529	9309	8377	7478	7538
Перемишлянський	16638	15718	14556	13726	12834	12078	12232
Пустомитівський	11320	9523	8321	7876	7005	6514	6723
Радехівський	13955	13335	12278	11585	9764	8954	10519
Самбірський	19750	18475	16903	15230	12851	12853	13254
Сколівський	18730	17836	17280	16154	14201	13045	12530
Сокальський	17525	15442	14486	13917	12450	11453	12060
Старосамбірський	19798	16699	16503	15530	13495	12738	12950
Стрийський	10654	9678	9001	8362	7107	6725	7059
Турківський	31933	31165	31204	29815	27275	24559	26743
Яворівський	17859	15911	15243	14085	13625	13120	13508
міста							
Львів	140	127	121	114	101	95	100
Борислав	222	202	192	182	162	152	160
Дрогобич	226	206	196	185	164	154	162
Моршин	30	27	26	25	22	21	22
Новий Розділ	127	116	110	104	92	86	91
Самбір	323	294	279	264	234	219	231
Стрий	75	68	65	61	54	51	54
Трускавець	8	7	7	7	6	6	6
Червоноград	131	119	113	107	95	89	94

2.20. поголів'я корів у господарствах населення

(на 1 січня; голів)

	2007	2008	2009	2010	2011	2012	2013
Всього по області	201392	180514	166965	160914	151895	146507	143219
райони							
Бродівський	10290	9745	9034	8863	8250	8131	7973
Буський	6128	5364	4934	4665	4461	4302	4193
Городоцький	7532	6465	5838	5506	5289	5113	4902
Дрогобицький	11801	10649	9877	9419	8896	8447	8367
Жидачівський	10566	9249	8258	7761	7279	6911	6687
Жовківський	12671	11516	10704	10353	9750	9334	9283
Золочівський	8331	7472	6687	6369	5952	5780	5739
Кам'янка-Бузький	7399	6557	6482	6516	5870	5591	5484
Миколаївський	7692	6678	6113	5902	5709	5554	5476
Мостиський	7537	6600	6123	5944	5401	5123	4966
Перемишлянський	9032	8225	7432	7129	6631	6284	6225
Пустомитівський	7868	6752	5852	5566	5259	4965	4679
Радехівський	8756	8096	7528	7216	6754	6419	6333
Самбірський	12129	11044	10345	9336	8883	8742	8513
Сколівський	9967	9050	8387	8177	7861	7553	7301
Сокальський	13063	11648	10770	10241	9475	9303	8853
Старосамбірський	12395	10833	9963	9603	8851	8499	8344
Стрийський	6962	6170	5642	5373	5018	4851	4758
Турківський	18134	16839	16141	16340	16176	15786	15810
Яворівський	12274	10786	10137	9942	9476	9187	8728
міста							
Львів	109	98	91	88	83	80	77
Борислав	158	142	131	126	119	115	109
Дрогобич	186	167	154	148	140	135	129
Моршин	15	13	12	12	11	11	10
Новий Розділ	110	99	92	89	84	81	79
Самбір	162	145	134	129	122	118	112
Стрий	40	36	33	32	30	29	28
Трускавець	5	4	4	4	4	4	4
Червоноград	80	72	67	65	61	59	57

2.21. поголів'я свиней у господарствах населення

(на 1 січня; голів)

	2007	2008	2009	2010	2011	2012	2013
Всього по області	210724	202259	188634	201721	186849	176400	178389
райони							
Бродівський	16013	14886	13353	15155	12279	10310	10798
Буський	9638	9625	9128	9672	9295	7797	8073
Городоцький	9028	8735	9048	9475	7814	7919	6159
Дрогобицький	5424	4985	5116	5660	5741	5783	5477
Жидачівський	7603	5683	5554	5613	5588	7636	5748
Жовківський	16896	16656	15070	16422	15153	13035	14308
Золочівський	11376	12374	10305	10696	10128	10113	11031
Кам'янка-Бузький	13078	12134	11661	12365	11592	11213	11801
Миколаївський	5427	4329	3313	4335	3258	2838	3150
Мостиський	5242	5660	5688	6343	5704	5436	5698
Перемишлянський	10089	10709	10347	10670	10394	9833	9870
Пустомитівський	8604	8140	6972	6905	6198	5555	5400
Радехівський	21274	20945	19131	19281	17428	14888	16515
Самбірський	5947	6608	6119	6830	4918	6006	6087
Сколівський	3900	3304	3120	3407	3177	2957	2342
Сокальський	27332	26006	23860	25325	25151	21108	22761
Старосамбірський	7242	7307	8810	9027	8040	9145	8158
Стрийський	3404	3365	2906	3052	2493	1991	2069
Турківський	8847	7889	8135	8425	8358	8385	8451
Яворівський	12881	11497	9672	11638	12820	13206	13233
міста							
Львів	329	316	294	316	293	277	280
Борислав	124	119	111	119	110	104	105
Дрогобич	91	88	82	88	81	76	77
Моршин	34	33	31	33	31	29	29
Новий Розділ	112	108	101	109	101	95	96
Самбір	359	345	322	346	320	302	306
Стрий	98	94	88	95	88	83	84
Трускавець	3	3	3	3	3	3	3
Червоноград	329	316	294	316	293	277	280

**2.22. поголів'я овець і кіз
у господарствах населення**

(на 1 січня; голів)

	2007	2008	2009	2010	2011	2012	2013
Всього по області	20782	19697	19496	20457	20584	22763	25325
райони							
Бродівський	816	801	734	782	704	637	733
Буський	639	616	543	540	514	614	661
Городоцький	895	753	785	828	831	860	949
Дрогобицький	1132	1160	1112	1151	1222	1211	1209
Жидачівський	963	971	889	985	1117	1214	1445
Жовківський	1066	1159	933	983	939	1062	1231
Золочівський	889	954	882	1038	894	1078	1222
Кам'янка-Бузький	762	804	844	974	1040	1145	1353
Миколаївський	614	568	527	574	633	633	753
Мостиський	840	782	903	1076	1015	1016	1214
Перемишлянський	1412	1335	1399	1422	1475	1697	1823
Пустомитівський	1713	1602	1657	1564	1591	1560	1691
Радехівський	1459	1198	1111	1155	1141	1381	1441
Самбірський	670	667	661	710	707	712	772
Сколівський	658	608	610	709	696	819	850
Сокальський	806	816	719	731	721	809	1095
Старосамбірський	1381	1207	1393	1297	1175	1409	1462
Стрийський	929	841	866	881	947	979	1126
Турківський	612	534	647	662	773	1174	1087
Яворівський	1066	927	892	947	979	1180	1439
міста							
Львів	474	452	450	469	476	509	573
Борислав	299	285	284	296	301	322	363
Дрогобич	224	214	213	222	225	240	270
Моршин	53	51	51	53	54	58	65
Новий Розділ	30	29	29	30	30	32	36
Самбір	173	165	164	171	174	186	209
Стрий	65	62	62	65	66	71	79
Трускавець	23	22	22	23	23	25	28
Червоноград	119	114	114	119	121	130	146

**2.23. поголів'я овець
у господарствах населення**

(на 1 січня; голів)

	2007	2008	2009	2010	2011	2012	2013
Всього по області	4179	3867	3746	4015	3877	4840	5095
райони							
Бродівський	265	317	292	304	229	242	288
Буський	101	122	90	104	104	86	121
Городоцький	44	24	24	38	28	26	21
Дрогобицький	61	78	57	62	58	42	65
Жидачівський	69	53	53	75	67	70	84
Жовківський	348	410	304	358	300	347	416
Золочівський	139	177	145	312	147	169	167
Кам'янка-Бузький	344	325	333	429	593	600	689
Миколаївський	84	107	103	125	158	151	145
Мостиський	181	87	137	146	164	165	159
Перемишлянський	288	232	283	301	310	505	549
Пустомитівський	242	170	269	165	191	207	193
Радехівський	754	766	696	746	730	901	805
Самбірський	56	43	47	58	63	62	97
Сколівський	136	39	40	61	86	120	99
Сокальський	311	312	238	218	182	217	357
Старосамбірський	380	249	299	255	140	212	187
Стрийський	8	22	29	30	15	27	72
Турківський	139	121	109	119	120	390	212
Яворівський	221	205	190	200	184	290	358
міста							
Львів	3	3	3	3	3	4	4
Борислав	-	-	-	-	-	-	-
Дрогобич	-	-	-	-	-	-	-
Моршин	-	-	-	-	-	-	-
Новий Розділ	-	-	-	-	-	-	-
Самбір	-	-	-	-	-	-	-
Стрий	3	3	3	3	3	4	4
Трускавець	-	-	-	-	-	-	-
Червоноград	2	2	2	2	2	3	3

2.24. поголів'я кіз у господарствах населення

(на 1 січня; голів)

	2007	2008	2009	2010	2011	2012	2013
Всього по області	16603	15830	15750	16442	16707	17923	20230
райони							
Бродівський	551	484	442	478	475	395	445
Буський	538	494	453	436	410	528	540
Городоцький	851	729	761	790	803	834	928
Дрогобицький	1071	1082	1055	1089	1164	1169	1144
Жидачівський	894	918	836	910	1050	1144	1361
Жовківський	718	749	629	625	639	715	815
Золочівський	750	777	737	825	747	909	1055
Кам'янка-Бузький	418	479	511	545	447	545	664
Миколаївський	530	461	424	449	475	482	608
Мостиський	659	695	766	930	851	851	1055
Перемишлянський	1124	1103	1116	1121	1165	1192	1274
Пустомитівський	1471	1432	1388	1399	1400	1353	1498
Радехівський	705	432	415	409	411	480	636
Самбірський	614	624	614	652	644	650	675
Сколівський	522	569	570	648	610	699	751
Сокальський	495	504	481	513	539	592	738
Старосамбірський	1001	958	1094	1042	1035	1197	1275
Стрийський	921	819	837	851	932	952	1054
Турківський	473	413	538	543	653	784	875
Яворівський	845	722	702	747	795	890	1081
міста							
Львів	471	449	447	466	473	505	569
Борислав	299	285	284	296	301	322	363
Дрогобич	224	214	213	222	225	240	270
Моршин	53	51	51	53	54	58	65
Новий Розділ	30	29	29	30	30	32	36
Самбір	173	165	164	171	174	186	209
Стрий	62	59	59	62	63	67	75
Трускавець	23	22	22	23	23	25	28
Червоноград	117	112	112	117	119	127	143

2.25. поголів'я коней у господарствах населення

(на 1 січня; голів)

	2007	2008	2009	2010	2011	2012	2013
Всього по області	56403	54367	52801	51720	49109	48122	46692
райони							
Бродівський	3192	3127	3184	3019	2752	2817	2689
Буський	1962	1946	1837	1824	1748	1674	1666
Городоцький	2468	2366	2289	2252	2087	2133	2054
Дрогобицький	2290	2268	2205	2101	2052	1966	1957
Жидачівський	2537	2470	2436	2324	2230	2163	2095
Жовківський	4650	4549	4417	4230	4161	4059	3991
Золочівський	2275	2188	2030	1984	1879	1817	1827
Кам'янка-Бузький	2287	2226	2220	2265	2068	2023	1954
Миколаївський	1657	1574	1491	1458	1388	1281	1272
Мостиський	2769	2748	2731	2656	2316	2299	2284
Перемишлянський	2981	2926	2881	2858	2735	2681	2563
Пустомитівський	2502	2339	2281	2167	2111	2062	1912
Радехівський	3662	3543	3362	3264	3086	3076	2930
Самбірський	3484	3562	3408	3437	3189	3123	2988
Сколівський	1659	1574	1572	1541	1417	1315	1285
Сокальський	4050	3838	3721	3740	3667	3621	3477
Старосамбірський	2646	2542	2510	2425	2332	2295	2172
Стрийський	1437	1394	1318	1279	1184	1140	1106
Турківський	4044	3660	3606	3530	3445	3391	3346
Яворівський	3703	3385	3164	3229	3132	3057	2999
міста							
Львів	25	24	23	23	22	22	21
Борислав	26	25	24	24	23	23	22
Дрогобич	45	43	42	41	39	38	37
Моршин	-	-	-	-	-	-	-
Новий Розділ	4	4	4	4	4	4	4
Самбір	21	20	19	19	18	18	17
Стрий	15	14	14	14	13	13	13
Трускавець	2	2	2	2	2	2	2
Червоноград	10	10	10	10	9	9	9

2.26. поголів'я птиці у господарствах населення

(на 1 січня; тисяч голів)

	2007	2008	2009	2010	2011	2012	2013
Всього по області	5109,9	4895,3	4826,8	4986,1	4801,6	4864,0	4975,9
райони							
Бродівський	219,7	209,2	200,4	208,2	188,6	192,6	197,6
Буський	228,5	216,4	218,3	225,1	218,3	224,4	232,0
Городоцький	263,9	240,7	233,2	240,7	244,4	254,4	256,7
Дрогобицький	201,6	191,5	185,0	191,4	185,8	183,9	178,9
Жидачівський	319,6	288,9	295,8	305,7	291,0	296,2	302,4
Жовківський	364,8	344,4	337,2	348,4	333,4	355,4	365,4
Золочівський	269,1	261,6	257,7	265,6	256,8	258,3	268,4
Кам'янка-Бузький	212,1	211,7	218,5	227,7	226,3	219,5	223,7
Миколаївський	221,3	198,3	193,5	199,3	183,6	177,4	184,7
Мостиський	285,1	279,1	279,7	288,5	275,2	267,8	278,2
Перемишлянський	255,0	246,6	239,7	247,6	245,6	254,9	258,0
Пустомитівський	340,0	321,0	305,9	315,0	318,4	303,1	298,6
Радехівський	233,6	233,8	229,4	236,8	215,5	213,1	220,1
Самбірський	247,7	257,4	261,8	270,4	243,8	278,7	282,0
Сколівський	77,1	65,6	64,2	66,6	60,9	59,3	60,7
Сокальський	388,2	379,7	374,0	387,7	379,2	370,1	389,0
Старосамбірський	246,5	232,0	237,3	244,0	235,5	240,4	247,6
Стрийський	167,5	160,1	158,5	164,1	156,9	155,5	154,1
Турківський	94,7	90,4	83,9	86,4	87,7	91,6	95,6
Яворівський	324,5	320,3	307,2	318,3	311,6	329,4	348,2
міста							
Львів	37,3	36,7	36,4	37,2	35,8	34,5	33,5
Борислав	20,8	20,4	20,3	20,7	19,9	19,2	18,6
Дрогобич	25,4	24,9	24,7	25,2	24,3	23,4	22,7
Моршин	3,3	3,2	3,2	3,3	3,2	3,1	3,0
Новий Розділ	6,4	6,3	6,2	6,3	6,1	5,9	5,7
Самбір	20,6	20,2	20,1	20,5	19,7	19,0	18,5
Стрий	12,1	11,9	11,8	12,0	11,6	11,2	10,9
Трускавець	2,1	2,0	2,0	2,1	2,0	1,9	1,9
Червоноград	21,4	21,0	20,9	21,3	20,5	19,8	19,2

3. ВИРОБНИЦТВО ПРОДУКЦІЇ ТВАРИННИЦТВА У РОЗРІЗІ РАЙОНІВ І МІСТ

3.1. Вирощування худоби та птиці всіх видів в усіх категоріях господарств

(у живій вазі; тонн)

	2006	2007	2008	2009	2010	2011	2012
Всього по області	133522	141531	148950	147765	150536	151880	161804
райони							
Бродівський	6953	6890	6757	6332	5996	6153	5981
Буський	7154	8310	8663	8680	8507	7931	8296
Городоцький	5750	5509	4952	4589	4470	4582	4962
Дрогобицький	4721	4587	4430	4087	3804	3450	3634
Жидачівський	6204	7434	7277	6558	7217	7486	8038
Жовківський	8266	9553	9847	8732	8304	8033	8471
Золочівський	8671	7956	9114	7991	7752	7609	7907
Кам'янка-Бузький	5049	4848	4485	4475	4386	4039	4056
Миколаївський	5278	5104	6926	8546	10310	10699	12353
Мостиський	4897	4471	4049	3802	3620	3472	3584
Перемишлянський	7234	7693	7657	7222	7350	7145	7119
Пустомитівський	10604	11361	12229	12134	12529	12395	15740
Радехівський	7024	6982	7178	6854	6183	6037	6546
Самбірський	7694	8186	8727	9650	9846	9489	10136
Сколівський	3283	3249	3089	2785	2585	2416	2361
Сокальський	12198	13314	12247	10723	10869	10174	9828
Старосамбірський	5347	5337	5055	4611	4352	4352	4381
Стрийський	4073	7145	10676	16071	19413	21713	22264
Турківський	5778	5708	5407	4893	4622	4338	4449
Яворівський	6779	7378	9648	8577	7987	9957	11288
міста							
Львів	128	115	111	102	96	94	91
Борислав	80	73	109	64	60	57	57
Дрогобич	97	89	88	80	76	72	71
Моршин	12	12	11	10	9	9	9
Новий Розділ	33	31	29	27	25	24	25
Самбір	93	85	83	75	71	68	69
Стрий	41	38	36	32	37	30	30
Трускавець	6	5	4	3	3	2	3
Червоноград	75	68	66	60	57	54	55

3.2. Вирощування худоби та птиці всіх видів у сільськогосподарських підприємствах

(у живій вазі; тонн)

	2006	2007	2008	2009	2010	2011	2012
Всього по області	28390	40279	55345	63010	70594	74839	82948
райони							
Бродівський	1489	1497	1654	1728	1698	2046	1744
Буський	1562	2789	3432	3957	4019	3679	3910
Городоцький	823	1137	1239	1217	1291	1401	1827
Дрогобицький	643	557	613	701	592	381	457
Жидачівський	1186	2980	3494	3123	3992	4207	4717
Жовківський	2276	3642	4254	3680	3541	3453	3680
Золочівський	4180	3965	5716	4906	4840	4756	4938
Кам'янка-Бузький	431	748	723	1020	1113	902	848
Миколаївський	1535	1561	3711	5626	7600	8123	9726
Мостиський	170	109	195	304	310	366	404
Перемишлянський	44	433	909	1089	1521	1493	1327
Пустомитівський	6062	6858	7946	8241	8836	8932	12247
Радехівський	295	343	942	1234	908	1131	1494
Самбірський	3194	3748	4520	5834	6272	5720	6253
Сколівський	1	3	4	2	1	1	-
Сокальський	2417	3731	3300	2584	3139	2911	2364
Старосамбірський	91	139	126	160	177	212	188
Стрийський	506	3686	7456	13159	16676	19103	19563
Турківський	-	-	-	-	-	-	2
Яворівський	1471	2338	5059	4431	4049	6010	7252
міста							
Львів	9	8	7	7	6	7	4
Борислав	-	-	38	-	-	-	-
Дрогобич	4	5	6	6	6	4	3
Моршин	-	-	-	-	-	-	-
Новий Розділ	-	-	-	-	-	-	-
Самбір	-	0	-	-	-	-	-
Стрий	1	2	1	1	7	1	-
Трускавець	-	-	-	-	-	-	-
Червоноград	-	-	-	-	-	-	-

3.3. Вирощування худоби та птиці всіх видів у господарствах населення

(у живій вазі; тонн)

	2006	2007	2008	2009	2010	2011	2012
Всього по області	105132	101252	93605	84755	79942	77041	78856
райони							
Бродівський	5464	5393	5103	4604	4298	4107	4237
Буський	5592	5521	5231	4723	4488	4252	4386
Городоцький	4927	4372	3713	3372	3179	3181	3135
Дрогобицький	4078	4030	3817	3386	3212	3069	3177
Жидачівський	5018	4454	3783	3435	3225	3279	3321
Жовківський	5990	5911	5593	5052	4763	4580	4791
Золочівський	4491	3991	3398	3085	2912	2853	2969
Кам'янка-Бузький	4618	4100	3762	3455	3273	3137	3208
Миколаївський	3743	3543	3215	2920	2710	2576	2627
Мостиський	4727	4362	3854	3498	3310	3106	3180
Перемишлянський	7190	7260	6748	6133	5829	5652	5792
Пустомитівський	4542	4503	4283	3893	3693	3463	3493
Радехівський	6729	6639	6236	5620	5275	4906	5052
Самбірський	4500	4438	4207	3816	3574	3769	3883
Сколівський	3282	3246	3085	2783	2584	2415	2361
Сокальський	9781	9583	8947	8139	7730	7263	7464
Старосамбірський	5256	5198	4929	4451	4175	4140	4193
Стрийський	3567	3459	3220	2912	2737	2610	2701
Турківський	5778	5708	5407	4893	4622	4338	4447
Яворівський	5308	5040	4589	4146	3938	3947	4036
міста							
Львів	119	107	104	95	90	87	87
Борислав	80	73	71	64	60	57	57
Дрогобич	93	84	82	74	70	68	68
Моршин	12	12	11	10	9	9	9
Новий Розділ	33	31	29	27	25	24	25
Самбір	93	85	83	75	71	68	69
Стрий	40	36	35	31	30	29	30
Трускавець	6	5	4	3	3	2	3
Червоноград	75	68	66	60	57	54	55

**3.4. Середньодобові прирости великої рогатої худоби
(на вирощуванні, відгодівлі та нагулі)
у сільськогосподарських підприємствах**

	<i>(грамів)</i>						
	2006	2007	2008	2009	2010	2011	2012
Всього по області	363	393	443	482	468	510	533
райони							
Бродівський	273	288	356	385	360	418	449
Буський	357	384	392	594	570	411	430
Городоцький	346	422	388	503	496	594	545
Дрогобицький	377	380	359	364	378	375	422
Жидачівський	437	462	599	848	728	794	811
Жовківський	503	579	623	667	563	540	584
Золочівський	420	384	489	504	494	483	457
Кам'янка-Бузький	257	336	428	479	485	404	339
Миколаївський	300	305	241	340	388	381	348
Мостиський	277	279	335	364	311	291	379
Перемишлянський	331	781	655	532	339	814	702
Пустомитівський	413	385	445	391	501	464	451
Радехівський	332	359	388	461	463	474	484
Самбірський	301	470	611	575	743	743	696
Сколівський	-	-	-	-	-	-	-
Сокальський	400	393	426	428	400	489	487
Старосамбірський	319	314	483	458	525	370	311
Стрийський	269	470	337	236	279	285	229
Турківський	-	-	-	-	-	-	-
Яворівський	370	373	463	494	485	503	501
міста							
Львів	240	319	271	350	399	474	368
Борислав	-	-	-	-	-	-	-
Дрогобич	333	335	301	301	313	319	73
Моршин	-	-	-	-	-	-	-
Новий Розділ	-	-	-	-	-	-	-
Самбір	-	-	-	-	-	-	-
Стрий	-	-	-	-	217	-	-
Трускавець	-	-	-	-	-	-	-
Червоноград	-	-	-	-	-	-	-

**3.5. Середньодобові прирости свиней
(на вирощуванні, відгодівлі та нагулі)
у сільськогосподарських підприємствах**

	<i>(грамів)</i>						
	2006	2007	2008	2009	2010	2011	2012
Всього по області	354	397	375	485	507	579	593
райони							
Бродівський	208	251	168	105	133	180	188
Буський	239	213	253	431	527	636	621
Городоцький	290	316	301	327	345	274	209
Дрогобицький	143	100	239	176	196	332	222
Жидачівський	511	539	407	320	484	749	546
Жовківський	330	506	448	404	398	426	461
Золочівський	262	390	570	627	431	418	502
Кам'янка-Бузький	349	346	415	453	456	160	48
Миколаївський	330	398	383	376	349	362	405
Мостиський	285	280	265	312	352	420	429
Перемишлянський	367	790	977	702	650	664	481
Пустомитівський	622	564	514	510	487	374	284
Радехівський	160	188	235	372	232	235	203
Самбірський	309	290	316	334	369	346	337
Сколівський	274	-	-	-	-	-	-
Сокальський	385	404	406	376	286	318	352
Старосамбірський	314	589	550	553	521	464	403
Стрийський	265	375	179	571	604	669	701
Турківський	-	-	-	-	-	-	-
Яворівський	203	415	343	348	503	503	522
міста							
Львів	233	243	305	310	310	424	246
Борислав	-	-	-	-	-	-	-
Дрогобич	93	53	122	122	147	118	99
Моршин	-	-	-	-	-	-	-
Новий Розділ	-	-	-	-	-	-	-
Самбір	-	-	-	-	-	-	-
Стрий	-	-	-	-	-	-	-
Трускавець	-	-	-	-	-	-	-
Червоноград	-	-	-	-	-	-	-

3.6. Вихід приплоду телят від корів
(у розрахунку на 100 корів, які були на початок року)
у сільськогосподарських підприємствах

(голів)

	2006	2007	2008	2009	2010	2011	2012
Всього по області	77	66	69	70	66	67	69
райони							
Бродівський	81	56	70	73	81	70	57
Буський	74	79	76	32	46	60	150
Городоцький	75	68	93	78	78	78	72
Дрогобицький	72	71	71	69	63	68	63
Жидачівський	75	64	64	61	77	61	78
Жовківський	65	75	73	81	65	83	82
Золочівський	79	69	73	62	51	81	88
Кам'янка-Бузький	54	53	64	74	63	49	35
Миколаївський	60	56	59	66	55	63	60
Мостиський	77	63	65	80	85	60	78
Перемишлянський	46	63	121	61	85	63	84
Пустомитівський	72	71	70	63	67	66	66
Радехівський	66	65	57	74	68	65	64
Самбірський	67	52	66	68	68	57	74
Сколівський	-	-	-	-	-	-	-
Сокальський	77	71	70	69	62	64	76
Старосамбірський	75	58	76	75	64	56	71
Стрийський	62	53	48	40	35	63	49
Турківський	-	-	-	-	-	-	-
Яворівський	79	86	85	86	94	93	90
міста							
Львів	39	54	42	60	63	120	33
Борислав	-	-	-	-	-	-	-
Дрогобич	100	100	100	50	-	-	100
Моршин	-	-	-	-	-	-	-
Новий Розділ	-	-	-	-	-	-	-
Самбір	-	-	-	-	-	-	-
Стрий	-	-	-	-	-	-	-
Трускавець	-	-	-	-	-	-	-
Червоноград	-	-	-	-	-	-	-

**3.7. Вихід приплоду поросят від основних свиноматок
(у розрахунку на 100 свиноматок, які були на початок року)
у сільськогосподарських підприємствах**

(голів)

	2006	2007	2008	2009	2010	2011	2012
Всього по області	1302	901	1329	2057	1873	2111	2414
райони							
Бродівський	712	405	297	325	463	620	146
Буський	1301	1109	2077	1809	2613	2673	2820
Городоцький	820	774	644	1129	865	887	1178
Дрогобицький	1535	264	628	805	553	409	323
Жидачівський	1231	1384	1280	1708	1751	1911	1736
Жовківський	808	1177	879	1039	1152	1194	1224
Золочівський	822	1148	818	932	1254	862	755
Кам'янка-Бузький	461	1248	743	878	889	168	305
Миколаївський	395	655	812	627	631	602	1176
Мостиський	594	300	942	993	1039	990	856
Перемишлянський	1191	2372	1699	2142	1044	2300	1168
Пустомитівський	1151	868	680	466	483	188	418
Радехівський	708	975	1676	1012	786	593	1089
Самбірський	1221	670	503	707	1042	598	705
Сколівський	-	-	-	-	-	-	-
Сокальський	1232	895	1248	1015	845	1011	1082
Старосамбірський	759	656	1056	882	775	630	372
Стрийський	787	405	1810	4787	4614	3340	3467
Турківський	-	-	-	-	-	-	-
Яворівський	2203	741	960	987	382	359	490
міста							
Львів	81	2850	325	2500	343	563	1100
Борислав	-	-	-	-	-	-	-
Дрогобич	-	280	733	1660	513	636	873
Моршин	-	-	-	-	-	-	-
Новий Розділ	-	-	-	-	-	-	-
Самбір	-	-	-	-	-	-	-
Стрий	-	-	-	-	-	-	-
Трускавець	-	-	-	-	-	-	-
Червоноград	-	-	-	-	-	-	-

**3.8. Вихід приплоду ягнят і козенят
(у розрахунку на 100 вівце-козоматок
і ярок старших 1 року, які були на початок року)
у сільськогосподарських підприємствах**

(голів)

	2007	2008	2009	2010	2011	2011	2012
Всього по області	100	92	64	42	43	46	56
райони							
Бродівський	63	147	-	-	-	-	-
Буський	-	-	-	-	-	-	-
Городоцький	81	57	53	49	94	89	72
Дрогобицький	-	33	-	127	83	126	68
Жидачівський	-	-	-	-	-	25	29
Жовківський	22	48	33	76	-	90	105
Золочівський	59	109	38	21	38	64	64
Кам'янка-Бузький	-	-	-	-	-	-	-
Миколаївський	71	69	59	65	55	50	64
Мостиський	-	-	100	1567	19	28	19
Перемишлянський	141	43	69	80	18	11	28
Пустомитівський	4	-	554	26	28	71	72
Радехівський	38	13	14	-	-	-	-
Самбірський	108	171	97	-	26	-	16
Сколівський	-	-	-	-	-	-	-
Сокальський	109	82	17	139	121	67	35
Старосамбірський	-	-	-	-	-	84	162
Стрийський	-	-	-	-	91	-	-
Турківський	-	-	-	-	-	-	-
Яворівський	11	24	100	75	-	-	-
міста							
Львів	-	-	-	-	-	-	-
Борислав	-	-	-	-	-	-	-
Дрогобич	51	88	96	200	200	-	50
Моршин	-	-	-	-	-	-	-
Новий Розділ	-	-	-	-	-	-	-
Самбір	-	-	-	-	-	-	-
Стрий	-	-	-	-	-	-	-
Трускавець	-	-	-	-	-	-	-
Червоноград	-	-	-	-	-	-	-

**3.9. Виробництво м'яса
(реалізація на забій) худоби та птиці всіх видів
в усіх категоріях господарств**

(у живій вазі; тонн)

	2006	2007	2008	2009	2010	2011	2012
Всього по області	134989	145895	154263	155912	165107	166838	174071
райони							
Бродівський	6933	7264	7267	7137	6794	6587	6638
Буський	7060	8524	8528	9143	9258	9020	8571
Городоцький	5837	5770	5059	5244	5087	5202	5415
Дрогобицький	4440	4435	4329	4036	4077	3907	3956
Жидачівський	6219	7543	7702	7145	8019	9542	10072
Жовківський	8021	8940	9639	8874	8748	8632	8103
Золочівський	8897	8102	9427	8543	7845	7598	8009
Кам'янка-Бузький	5234	4963	4674	4623	5062	4773	4609
Миколаївський	5401	5463	6867	8993	11394	10685	12197
Мостиський	5005	4679	4319	4247	4219	4011	4010
Перемишлянський	7531	7991	8210	7921	8498	8379	8585
Пустомитівський	10428	11903	12760	12057	13426	13338	16466
Радехівський	7263	7324	7691	7450	7192	6985	7453
Самбірський	7795	8605	8792	10366	10622	10137	11360
Сколівський	3408	3419	3354	3189	3102	2900	2787
Сокальський	12143	14198	13192	11492	12379	11350	10416
Старосамбірський	5543	5584	5467	5213	5082	5057	5018
Стрийський	4319	7101	10605	14998	19223	22223	23205
Турківський	5996	6006	5874	5604	5546	5208	5252
Яворівський	6904	7539	9930	9125	9029	10817	11464
міста							
Львів	158	121	120	115	112	109	107
Борислав	83	77	115	73	72	69	68
Дрогобич	101	95	94	88	88	84	86
Моршин	13	12	12	11	11	11	11
Новий Розділ	34	32	32	31	30	29	29
Самбір	97	90	90	86	85	82	81
Стрий	42	38	38	36	36	35	35
Трускавець	6	5	4	3	3	3	3
Червоноград	78	72	72	69	68	65	65

**3.10. Виробництво м'яса
(реалізація на забій) худоби та птиці всіх видів
у сільськогосподарських підприємствах**

(у живій вазі; тонн)

	2006	2007	2008	2009	2010	2011	2012
Всього по області	25897	39355	52570	58839	69179	74347	80980
райони							
Бродівський	1263	1589	1723	1864	1637	1657	1636
Буський	1257	2714	2846	3733	3873	3915	3393
Городоцький	725	1170	1025	1382	1272	1383	1714
Дрогобицький	208	195	182	158	222	222	205
Жидачівський	1012	2857	3592	3211	4149	5606	6152
Жовківський	1805	2720	3562	3088	3032	3133	2447
Золочівський	4237	3903	5736	5010	4350	4173	4504
Кам'янка-Бузький	442	650	587	666	1135	1007	822
Миколаївський	1517	1735	3374	5649	8142	7592	9096
Мостиський	100	89	133	240	248	282	256
Перемишлянський	70	351	878	896	1503	1594	1747
Пустомитівський	5715	7165	8107	7598	8994	9181	12342
Радехівський	281	339	916	1013	862	1095	1489
Самбірський	3126	3936	4221	5995	6333	5612	6776
Сколівський	2	3	3	2	1	1	-
Сокальський	1994	4115	3472	2170	3103	2631	1605
Старосамбірський	89	114	112	115	72	87	68
Стрийський	618	3461	7107	11663	15939	19090	20016
Турківський	-	-	-	-	-	-	2
Яворівський	1396	2235	4944	4377	4304	6078	6700
міста							
Львів	35	8	7	6	4	5	4
Борислав	-	-	38	-	-	-	-
Дрогобич	5	6	5	3	4	3	6
Моршин	-	-	-	-	-	-	-
Новий Розділ	-	-	-	-	-	-	-
Самбір	-	-	-	-	-	-	-
Стрий	-	-	-	-	-	-	-
Трускавець	-	-	-	-	-	-	-
Червоноград	-	-	-	-	-	-	-

**3.11. Виробництво м'яса
(реалізація на забій) худоби та птиці всіх видів
у господарствах населення**

(у живій вазі; тонн)

	2006	2007	2008	2009	2010	2011	2012
Всього по області	109092	106540	101693	97073	95928	92491	93091
райони							
Бродівський	5670	5675	5544	5273	5157	4930	5002
Буський	5803	5810	5682	5410	5385	5105	5178
Городоцький	5112	4600	4034	3862	3815	3819	3701
Дрогобицький	4232	4240	4147	3878	3855	3685	3751
Жидачівський	5207	4686	4110	3934	3870	3936	3920
Жовківський	6216	6220	6077	5786	5716	5499	5656
Золочівський	4660	4199	3691	3533	3495	3425	3505
Кам'янка-Бузький	4792	4313	4087	3957	3927	3766	3787
Миколаївський	3884	3728	3493	3344	3252	3093	3101
Мостиський	4905	4590	4186	4007	3971	3729	3754
Перемишлянський	7461	7640	7332	7025	6995	6785	6838
Пустомитівський	4713	4738	4653	4459	4432	4157	4124
Радехівський	6982	6985	6775	6437	6330	5890	5964
Самбірський	4669	4669	4571	4371	4289	4525	4584
Сколівський	3406	3416	3351	3187	3101	2899	2787
Сокальський	10149	10083	9720	9322	9276	8719	8811
Старосамбірський	5454	5470	5355	5098	5010	4970	4950
Стрийський	3701	3640	3498	3335	3284	3133	3189
Турківський	5996	6006	5874	5604	5546	5208	5250
Яворівський	5508	5304	4986	4748	4725	4739	4764
міста							
Львів	123	113	113	109	108	104	103
Борислав	83	77	77	73	72	69	68
Дрогобич	96	89	89	85	84	81	80
Моршин	13	12	12	11	11	11	11
Новий Розділ	34	32	32	31	30	29	29
Самбір	97	90	90	86	85	82	81
Стрий	42	38	38	36	36	35	35
Трускавець	6	5	4	3	3	3	3
Червоноград	78	72	72	69	68	65	65

**3.12. Виробництво м'яса
(реалізація на забій) великої рогатої худоби
в усіх категоріях господарств**

(у живій вазі; тонн)

	2006	2007	2008	2009	2010	2011	2012
Всього по області	68511	68342	63830	60146	54934	55563	46687
райони							
Бродівський	3604	3860	3732	3490	3342	3390	2899
Буський	3562	3771	3524	3359	2921	2729	2240
Городоцький	3166	2961	2474	2417	2205	2202	1714
Дрогобицький	2664	2667	2581	2363	2151	2085	1737
Жидачівський	3384	3078	2814	2658	2608	4388	4669
Жовківський	3961	4010	3800	3858	3503	3190	2641
Золочівський	3019	2705	2386	2256	2027	1966	1696
Кам'янка-Бузький	3004	2746	2489	2350	2195	2162	1634
Миколаївський	2494	2544	2231	2003	1775	1663	1347
Мостиський	2959	2779	2494	2337	2143	1994	1615
Перемишлянський	4503	4631	4441	4156	3730	3724	3466
Пустомитівський	2923	2954	2886	2718	2488	2340	1880
Радехівський	4415	4454	4252	3911	3596	3351	2797
Самбірський	2969	3114	2851	2793	2594	3661	2792
Сколівський	2029	2039	1989	1853	1650	1543	1196
Сокальський	6992	7354	6781	6342	5812	5257	4286
Старосамбірський	3259	3278	3189	2977	2677	2653	2137
Стрийський	2316	2269	2105	1956	1757	1689	1415
Турківський	3574	3584	3486	3259	2950	2773	2254
Яворівський	3357	3224	3009	2795	2544	2547	2066
міста							
Львів	88	70	69	64	58	56	45
Борислав	50	46	46	43	38	37	30
Дрогобич	57	55	54	50	45	43	35
Моршин	8	7	7	7	6	6	5
Новий Розділ	20	19	19	18	16	15	12
Самбір	58	54	53	50	46	44	35
Стрий	25	23	23	21	19	18	15
Трускавець	4	3	2	2	2	2	1
Червоноград	47	43	43	40	36	35	28

**3.13. Виробництво м'яса
(реалізація на забій) великої рогатої худоби
у сільськогосподарських підприємствах**

(у живій вазі; тонн)

	2006	2007	2008	2009	2010	2011	2012
Всього по області	3484	4763	3473	3690	3908	6323	6728
райони							
Бродівський	224	473	441	423	599	766	752
Буський	103	304	152	213	57	11	17
Городоцький	119	216	80	171	176	169	125
Дрогобицький	141	137	120	108	100	123	127
Жидачівський	280	281	375	370	551	2292	2986
Жовківський	256	298	193	493	462	262	213
Золочівський	241	199	195	201	168	143	192
Кам'янка-Бузький	147	172	63	49	106	157	8
Миколаївський	179	319	158	58	45	17	16
Мостиський	35	40	9	7	31	9	4
Перемишлянський	56	72	89	70	9	112	531
Пустомитівський	114	127	124	125	130	127	110
Радехівський	253	285	231	168	229	215	237
Самбірський	186	328	138	251	313	1252	824
Сколівський	-	-	-	-	-	-	-
Сокальський	943	1337	1012	920	878	615	504
Старосамбірський	8	14	11	12	12	7	12
Стрийський	110	97	29	16	10	21	47
Турківський	-	-	-	-	-	-	-
Яворівський	74	59	50	34	31	24	21
міста							
Львів	15	3	2	1	1	1	1
Борислав	-	-	-	-	-	-	-
Дрогобич	0	2	1	0	0	-	1
Моршин	-	-	-	-	-	-	-
Новий Розділ	-	-	-	-	-	-	-
Самбір	-	-	-	-	-	-	-
Стрий	-	-	-	-	-	-	-
Трускавець	-	-	-	-	-	-	-
Червоноград	-	-	-	-	-	-	-

**3.14. Виробництво м'яса
(реалізація на забій) великої рогатої худоби
у господарствах населення**

(у живій вазі; тонн)

	2006	2007	2008	2009	2010	2011	2012
Всього по області	65027	63579	60357	56456	51026	49240	39959
райони							
Бродівський	3380	3387	3291	3067	2743	2624	2147
Буський	3459	3467	3372	3146	2864	2718	2223
Городоцький	3047	2745	2394	2246	2029	2033	1589
Дрогобицький	2523	2530	2461	2255	2051	1962	1610
Жидачівський	3104	2797	2439	2288	2058	2096	1683
Жовківський	3705	3712	3607	3365	3041	2928	2428
Золочівський	2778	2506	2191	2055	1859	1823	1504
Кам'янка-Бузький	2857	2574	2426	2301	2089	2005	1626
Миколаївський	2315	2225	2073	1945	1730	1646	1331
Мостиський	2924	2739	2485	2330	2112	1985	1611
Перемишлянський	4447	4559	4352	4086	3721	3612	2935
Пустомитівський	2809	2827	2762	2593	2357	2213	1770
Радехівський	4162	4169	4021	3743	3367	3136	2560
Самбірський	2783	2786	2713	2542	2281	2409	1968
Сколівський	2029	2039	1989	1853	1650	1543	1196
Сокальський	6049	6017	5769	5422	4934	4642	3782
Старосамбірський	3251	3264	3178	2965	2665	2646	2125
Стрийський	2206	2172	2076	1940	1747	1668	1368
Турківський	3574	3584	3486	3259	2950	2773	2254
Яворівський	3283	3165	2959	2761	2513	2523	2045
міста							
Львів	73	67	67	63	57	55	44
Борислав	50	46	46	43	38	37	30
Дрогобич	57	53	53	50	45	43	34
Моршин	8	7	7	7	6	6	5
Новий Розділ	20	19	19	18	16	15	12
Самбір	58	54	53	50	46	44	35
Стрий	25	23	23	21	19	18	15
Трускавець	4	3	2	2	2	2	1
Червоноград	47	43	43	40	36	35	28

**3.15. Виробництво м'яса
(реалізація на забій) свиней
в усіх категоріях господарств**

(у живій вазі; тонн)

	2006	2007	2008	2009	2010	2011	2012
Всього по області	29444	30350	29821	33909	43157	40771	44413
райони							
Бродівський	1440	1475	1383	1355	1546	1234	1343
Буський	1600	1684	1739	2964	4159	4671	4268
Городоцький	1313	1220	1044	1036	1230	1018	1126
Дрогобицький	1038	1038	1018	994	1177	956	1015
Жидачівський	1442	1565	1267	1347	1703	1859	2377
Жовківський	1799	1994	2183	1952	2153	1713	1746
Золочівський	1203	1108	1912	2249	1274	1234	2085
Кам'янка-Бузький	1294	1182	1161	1223	1461	1089	1108
Миколаївський	956	934	928	965	1090	866	935
Мостиський	1257	1165	1040	1047	1231	1006	1053
Перемишлянський	1828	1935	1898	1914	2477	2091	2297
Пустомитівський	1586	2046	2144	1293	1350	1085	1125
Радехівський	1723	1743	1713	1783	2076	1615	1673
Самбірський	1256	1283	1251	1253	1499	1307	1315
Сколівський	830	831	816	815	920	722	747
Сокальський	3253	3762	3172	3025	3519	2895	2879
Старосамбірський	1408	1431	1405	1406	1548	1318	1383
Стрийський	1258	1047	957	4496	9497	11381	13040
Турківський	1459	1462	1430	1433	1647	1297	1407
Яворівський	1344	1308	1224	1221	1446	1288	1355
міста							
Львів	47	32	31	33	35	30	31
Борислав	20	19	19	19	21	17	18
Дрогобич	26	25	26	25	29	23	27
Моршин	3	3	3	3	3	3	3
Новий Розділ	8	8	7	8	9	7	8
Самбір	23	22	22	22	25	20	21
Стрий	10	9	9	9	11	9	9
Трускавець	1	1	1	1	1	1	1
Червоноград	19	18	18	18	20	16	18

**3.16. Виробництво м'яса
(реалізація на забій) свиней
у сільськогосподарських підприємствах**

(у живій вазі; тонн)

	2006	2007	2008	2009	2010	2011	2012
Всього по області	2904	4420	5058	9089	14673	17739	19457
райони							
Бродівський	61	94	33	7	15	6	2
Буський	188	270	355	1581	2560	3400	2880
Городоцький	69	100	62	49	97	67	134
Дрогобицький	8	6	8	2	32	39	10
Жидачівський	175	425	266	341	554	879	1326
Жовківський	287	480	703	473	456	344	230
Золочівський	69	86	1013	1346	235	381	1145
Кам'янка-Бузький	128	132	166	212	295	151	93
Миколаївський	11	27	77	110	124	96	103
Мостиський	64	48	21	22	52	77	47
Перемишлянський	13	76	113	118	400	401	464
Пустомитівський	439	893	1011	153	35	50	19
Радехівський	24	43	63	137	196	148	74
Самбірський	120	147	138	135	225	180	86
Сколівський	1	0	-	-	-	-	-
Сокальський	784	1308	805	642	765	724	517
Старосамбірський	81	100	101	103	60	80	56
Стрийський	358	161	105	3643	8522	10601	12185
Турківський	-	-	-	-	-	-	-
Яворівський	4	17	10	7	43	108	78
міста							
Львів	17	4	4	5	3	4	3
Борислав	-	-	-	-	-	-	-
Дрогобич	3	3	4	3	4	3	5
Моршин	-	-	-	-	-	-	-
Новий Розділ	-	-	-	-	-	-	-
Самбір	-	-	-	-	-	-	-
Стрий	-	-	-	-	-	-	-
Трускавець	-	-	-	-	-	-	-
Червоноград	-	-	-	-	-	-	-

**3.17. Виробництво м'яса
(реалізація на забій) свиней
у господарствах населення**

(у живій вазі; тонн)

	2006	2007	2008	2009	2010	2011	2012
Всього по області	26540	25930	24763	24820	28484	23032	24956
райони							
Бродівський	1379	1381	1350	1348	1531	1228	1341
Буський	1412	1414	1384	1383	1599	1271	1388
Городоцький	1244	1120	982	987	1133	951	992
Дрогобицький	1030	1032	1010	992	1145	917	1005
Жидачівський	1267	1140	1001	1006	1149	980	1051
Жовківський	1512	1514	1480	1479	1697	1369	1516
Золочівський	1134	1022	899	903	1038	853	940
Кам'янка-Бузький	1166	1050	995	1011	1166	938	1015
Миколаївський	945	907	851	855	966	770	832
Мостиський	1193	1117	1019	1025	1179	929	1006
Перемишлянський	1815	1859	1785	1796	2077	1690	1833
Пустомитівський	1147	1153	1133	1140	1316	1035	1106
Радехівський	1699	1700	1650	1646	1880	1467	1599
Самбірський	1136	1136	1113	1118	1274	1127	1229
Сколівський	829	831	816	815	920	722	747
Сокальський	2469	2454	2367	2383	2754	2171	2362
Старосамбірський	1327	1331	1304	1303	1488	1238	1327
Стрийський	900	886	852	853	975	780	855
Турківський	1459	1462	1430	1433	1647	1297	1407
Яворівський	1340	1291	1214	1214	1403	1180	1277
міста							
Львів	30	28	27	28	32	26	28
Борислав	20	19	19	19	21	17	18
Дрогобич	23	22	22	22	25	20	22
Моршин	3	3	3	3	3	3	3
Новий Розділ	8	8	7	8	9	7	8
Самбір	23	22	22	22	25	20	21
Стрий	10	9	9	9	11	9	9
Трускавець	1	1	1	1	1	1	1
Червоноград	19	18	18	18	20	16	18

**3.18. Виробництво м'яса
(реалізація на забій) овець та кіз
в усіх категоріях господарств**

(у живій вазі; тонн)

	2006	2007	2008	2009	2010	2011	2012
Всього по області	476	464	444	393	400	332	364
райони							
Бродівський	25	25	24	21	21	17	18
Буський	25	25	25	22	22	18	19
Городоцький	23	20	18	16	15	15	14
Дрогобицький	18	19	18	15	15	13	15
Жидачівський	22	20	18	16	15	17	17
Жовківський	27	27	26	24	23	19	22
Золочівський	20	19	16	16	25	14	22
Кам'янка-Бузький	21	19	18	16	16	13	14
Миколаївський	18	17	16	13	13	11	12
Мостиський	21	20	18	16	16	13	14
Перемишлянський	32	33	33	30	29	24	25
Пустомитівський	20	21	20	18	18	14	15
Радехівський	30	30	29	26	26	20	22
Самбірський	20	20	20	18	17	19	23
Сколівський	15	15	15	13	12	10	11
Сокальський	44	44	42	38	38	31	34
Старосамбірський	24	24	23	20	20	17	18
Стрийський	16	16	15	13	15	11	12
Турківський	26	26	25	22	23	18	19
Яворівський	24	23	22	19	19	17	18
міста							
Львів	2	-	1	1	-	-	-
Борислав	0	-	-	-	1	-	-
Дрогобич	2	1	0	-	-	-	-
Моршин	0	-	-	-	-	-	-
Новий Розділ	0	-	-	-	-	-	-
Самбір	1	-	1	-	-	1	-
Стрий	0	-	-	-	-	-	-
Трускавець	0	-	-	-	-	-	-
Червоноград	0	-	-	-	1	-	-

**3.19. Виробництво м'яса
(реалізація на забій) овець та кіз
у сільськогосподарських підприємствах**

(у живій вазі; тонн)

	2006	2007	2008	2009	2010	2011	2012
Всього по області	4	3	4	8	15	10	24
райони							
Бродівський	-	-	-	-	-	-	-
Буський	-	-	-	-	-	-	-
Городоцький	1	0	1	1	-	1	0
Дрогобицький	-	-	-	-	-	-	1
Жидачівський	-	-	-	0	-	3	3
Жовківський	-	-	-	1	-	0	1
Золочівський	0	1	0	2	11	2	9
Кам'янка-Бузький	-	-	-	-	-	-	-
Миколаївський	1	1	1	0	-	0	1
Мостиський	-	-	-	0	-	-	-
Перемишлянський	0	-	1	2	1	-	-
Пустомитівський	-	-	-	0	-	-	-
Радехівський	0	-	-	-	-	-	-
Самбірський	-	-	-	1	-	3	7
Сколівський	-	-	-	-	-	-	-
Сокальський	0	0	0	1	1	1	2
Старосамбірський	-	-	-	-	-	0	0
Стрийський	-	-	1	-	2	-	-
Турківський	-	-	-	-	-	-	-
Яворівський	0	0	0	0	-	-	-
міста							
Львів	1	-	-	-	-	-	-
Борислав	-	-	-	-	-	-	-
Дрогобич	1	1	0	-	-	-	-
Моршин	-	-	-	-	-	-	-
Новий Розділ	-	-	-	-	-	-	-
Самбір	-	-	-	-	-	-	-
Стрий	-	-	-	-	-	-	-
Трускавець	-	-	-	-	-	-	-
Червоноград	-	-	-	-	-	-	-

**3.20. Виробництво м'яса
(реалізація на забій) овець та кіз
у господарствах населення**

(у живій вазі; тонн)

	2006	2007	2008	2009	2010	2011	2012
Всього по області	472	461	440	385	385	322	340
райони							
Бродівський	25	25	24	21	21	17	18
Буський	25	25	25	22	22	18	19
Городоцький	22	20	17	15	15	14	14
Дрогобицький	18	19	18	15	15	13	14
Жидачівський	22	20	18	16	15	14	14
Жовківський	27	27	26	23	23	19	21
Золочівський	20	18	16	14	14	12	13
Кам'янка-Бузький	21	19	18	16	16	13	14
Миколаївський	17	16	15	13	13	11	11
Мостиський	21	20	18	16	16	13	14
Перемишлянський	32	33	32	28	28	24	25
Пустомитівський	20	21	20	18	18	14	15
Радехівський	30	30	29	26	26	20	22
Самбірський	20	20	20	17	17	16	16
Сколівський	15	15	15	13	12	10	11
Сокальський	44	44	42	37	37	30	32
Старосамбірський	24	24	23	20	20	17	18
Стрийський	16	16	15	13	13	11	12
Турківський	26	26	25	22	23	18	19
Яворівський	24	23	22	19	19	17	18
міста							
Львів	1	-	1	1	-	-	-
Борислав	0	-	-	-	1	-	-
Дрогобич	1	-	-	-	-	-	-
Моршин	0	-	-	-	-	-	-
Новий Розділ	0	-	-	-	-	-	-
Самбір	1	-	1	-	-	1	-
Стрий	0	-	-	-	-	-	-
Трускавець	0	-	-	-	-	-	-
Червоноград	0	-	-	-	1	-	-

**3.21. Виробництво м'яса
(реалізація на забій) птиці всіх видів
в усіх категоріях господарств**

(у живій вазі; тонн)

	2006	2007	2008	2009	2010	2011	2012
Всього по області	31953	42069	55786	57051	61962	65726	77849
райони							
Бродівський	1626	1654	1887	2033	1635	1715	2124
Буський	1629	2793	2994	2553	1895	1367	1782
Городоцький	1119	1360	1332	1586	1431	1759	2338
Дрогобицький	543	529	536	489	549	684	999
Жидачівський	1152	2673	3427	2947	3505	3098	2811
Жовківський	1974	2642	3369	2779	2794	3458	3408
Золочівський	4459	4089	4956	3862	4351	4227	4028
Кам'янка-Бузький	713	827	832	855	1201	1336	1661
Миколаївський	1768	1805	3539	5859	8358	8001	9744
Мостиський	561	517	590	666	638	826	1138
Перемишлянський	854	1061	1526	1504	1924	2229	2451
Пустомитівський	5702	6677	7512	7826	9356	9708	13237
Радехівський	799	793	1403	1438	1190	1723	2657
Самбірський	3350	3982	4475	6105	6306	4797	6998
Сколівський	390	384	389	362	369	491	692
Сокальський	1415	2563	2775	1656	2556	2757	2768
Старосамбірський	624	616	623	579	596	841	1230
Стрийський	573	3613	7379	8383	7796	8998	8576
Турківський	686	675	683	637	660	881	1304
Яворівський	1949	2755	5460	4875	4792	6748	7784
міста							
Львів	14	13	13	12	13	18	26
Борислав	10	9	47	8	9	12	17
Дрогобич	12	10	10	10	10	14	20
Моршин	1	2	2	1	2	2	3
Новий Розділ	4	4	4	4	4	5	7
Самбір	11	10	10	10	10	14	20
Стрий	5	4	4	4	4	6	9
Трускавець	1	1	1	-	-	-	1
Червоноград	9	8	8	8	8	11	16

**3.22. Виробництво м'яса
(реалізація на забій) птиці всіх видів
у сільськогосподарських підприємствах**

(у живій вазі; тонн)

	2006	2007	2008	2009	2010	2011	2012
Всього по області	19465	30081	43966	46019	50544	50069	54723
райони							
Бродівський	977	1016	1243	1434	1021	880	881
Буський	965	2139	2334	1938	1254	503	496
Городоцький	534	843	863	1147	977	1113	1419
Дрогобицький	59	52	54	48	90	60	67
Жидачівський	556	2146	2950	2500	3044	2432	1837
Жовківський	1262	1942	2663	2121	2114	2527	2003
Золочівський	3926	3616	4527	3461	3935	3647	3157
Кам'янка-Бузький	165	342	357	405	734	698	721
Миколаївський	1323	1386	3133	5479	7971	7477	8974
Мостиський	0	-	103	211	165	195	205
Перемишлянський	-	201	674	706	1092	1081	752
Пустомитівський	5162	6144	6971	7319	8828	9004	12213
Радехівський	-	7	615	706	437	726	1175
Самбірський	2815	3457	3944	5608	5795	4031	5859
Сколівський	-	-	-	-	-	-	-
Сокальський	253	1429	1645	597	1452	1281	579
Старосамбірський	-	-	-	-	-	-	-
Стрийський	149	3203	6972	8004	7405	8468	7784
Турківський	-	-	-	-	-	-	-
Яворівський	1318	2158	4882	4335	4230	5946	6601
міста							
Львів	-	-	-	-	-	-	-
Борислав	-	-	38	-	-	-	-
Дрогобич	1	0	-	-	-	0	-
Моршин	-	-	-	-	-	-	-
Новий Розділ	-	-	-	-	-	-	-
Самбір	-	-	-	-	-	-	-
Стрий	-	-	-	-	-	-	-
Трускавець	-	-	-	-	-	-	-
Червоноград	-	-	-	-	-	-	-

**3.23. Виробництво м'яса
(реалізація на забій) птиці всіх видів
у господарствах населення**

(у живій вазі; тонн)

	2006	2007	2008	2009	2010	2011	2012
Всього по області	12488	11988	11820	11032	11418	15657	23126
райони							
Бродівський	649	638	644	599	614	835	1243
Буський	664	654	660	615	641	864	1286
Городоцький	585	517	469	439	454	646	919
Дрогобицький	484	477	482	441	459	624	932
Жидачівський	596	527	477	447	461	666	974
Жовківський	712	700	706	658	680	931	1405
Золочівський	533	473	429	401	416	580	871
Кам'янка-Бузький	548	485	475	450	467	638	940
Миколаївський	445	419	406	380	387	524	770
Мостиський	561	517	487	455	473	631	933
Перемишлянський	854	860	852	798	832	1148	1699
Пустомитівський	540	533	541	507	528	704	1024
Радехівський	799	786	788	732	753	997	1482
Самбірський	535	525	531	497	511	766	1139
Сколівський	390	384	389	362	369	491	692
Сокальський	1162	1134	1130	1059	1104	1476	2189
Старосамбірський	624	616	623	579	596	841	1230
Стрийський	424	410	407	379	391	530	792
Турківський	686	675	683	637	660	881	1304
Яворівський	631	597	580	540	562	802	1183
міста							
Львів	14	13	13	12	13	18	26
Борислав	10	9	9	8	9	12	17
Дрогобич	11	10	10	10	10	14	20
Моршин	1	2	2	1	2	2	3
Новий Розділ	4	4	4	4	4	5	7
Самбір	11	10	10	10	10	14	20
Стрий	5	4	4	4	4	6	9
Трускавець	1	1	1	-	-	-	1
Червоноград	9	8	8	8	8	11	16

**3.24. Виробництво м'яса
(реалізація на забій) кролів
в усіх категоріях господарств**

(у живій вазі; тонн)

	2006	2007	2008	2009	2010	2011	2012
Всього по області	1472	1567	1446	1508	1498	1619	1776
райони							
Бродівський	76	83	78	81	79	84	93
Буський	78	85	80	83	83	87	97
Городоцький	69	74	76	74	80	98	105
Дрогобицький	57	62	58	60	59	63	70
Жидачівський	70	69	58	60	60	67	73
Жовківський	84	91	85	89	88	94	105
Золочівський	63	61	52	55	54	58	65
Кам'янка-Бузький	64	63	57	61	60	64	71
Миколаївський	52	55	49	51	50	53	58
Мостиський	67	67	58	62	61	64	70
Перемишлянський	101	112	103	108	109	116	128
Пустомитівський	64	70	65	69	68	71	77
Радехівський	94	102	95	99	97	107	113
Самбірський	63	69	64	67	66	77	86
Сколівський	46	50	47	49	48	50	52
Сокальський	137	148	136	144	143	149	165
Старосамбірський	73	80	75	79	77	85	92
Стрийський	50	53	49	51	51	54	60
Турківський	81	88	83	86	85	89	98
Яворівський	74	78	70	73	73	81	89
міста							
Львів	2	2	2	2	2	2	2
Борислав	1	1	1	1	1	1	1
Дрогобич	1	1	1	1	1	1	1
Моршин	1	-	-	-	-	-	-
Новий Розділ	1	-	1	-	-	1	1
Самбір	1	1	1	1	1	1	2
Стрий	1	1	1	1	1	1	1
Трускавець	0	-	-	-	-	-	-
Червоноград	1	1	1	1	1	1	1

**3.25. Виробництво м'яса
(реалізація на забій) кролів
у господарствах населення**

(у живій вазі; тонн)

	2006	2007	2008	2009	2010	2011	2012
Всього по області	1472	1560	1427	1494	1476	1580	1738
райони							
Бродівський	76	83	78	81	79	84	93
Буський	78	85	80	83	83	87	97
Городоцький	69	67	57	60	59	65	69
Дрогобицький	57	62	58	60	59	63	70
Жидачівський	70	69	58	60	60	67	73
Жовківський	84	91	85	89	88	94	105
Золочівський	63	61	52	55	54	58	65
Кам'янка-Бузький	64	63	57	61	60	64	71
Миколаївський	52	55	49	51	50	53	58
Мостиський	67	67	58	62	61	64	70
Перемишлянський	101	112	103	108	108	116	128
Пустомитівський	64	70	65	69	68	71	77
Радехівський	94	102	95	99	97	101	111
Самбірський	63	69	64	67	66	77	86
Сколівський	46	50	47	49	48	50	52
Сокальський	137	148	136	144	143	149	165
Старосамбірський	73	80	75	79	77	85	92
Стрийський	50	53	49	51	51	54	60
Турківський	81	88	83	86	85	89	98
Яворівський	74	78	70	73	73	81	89
міста							
Львів	2	2	2	2	2	2	2
Борислав	1	1	1	1	1	1	1
Дрогобич	1	1	1	1	1	1	1
Моршин	1	-	-	-	-	-	-
Новий Розділ	1	-	1	-	-	1	1
Самбір	1	1	1	1	1	1	2
Стрий	1	1	1	1	1	1	1
Трускавець	0	-	-	-	-	-	-
Червоноград	1	1	1	1	1	1	1

**3.26. Виробництво м'яса
(реалізація на забій) коней
в усіх категоріях господарств**

(у живій вазі; тонн)

	2006	2007	2008	2009	2010	2011	2012
Всього по області	3133	3103	2936	2905	3156	2827	2982
райони							
Бродівський	162	167	163	157	171	147	161
Буський	166	166	166	162	178	148	165
Городоцький	147	135	115	115	126	110	118
Дрогобицький	120	120	118	115	126	106	120
Жидачівський	149	138	118	117	127	113	125
Жовківський	176	176	176	172	187	158	181
Золочівський	133	120	105	105	115	99	113
Кам'янка-Бузький	138	126	117	118	129	109	121
Миколаївський	113	108	104	102	108	91	101
Мостиський	140	131	119	119	130	108	120
Перемишлянський	213	219	209	209	229	195	218
Пустомитівський	133	135	133	133	146	120	132
Радехівський	202	202	199	193	207	169	191
Самбірський	137	137	131	130	140	276	146
Сколівський	98	100	98	97	103	84	89
Сокальський	302	327	286	287	311	261	284
Старосамбірський	155	155	152	152	164	143	158
Стрийський	106	103	100	99	107	90	102
Турківський	170	171	167	167	181	150	170
Яворівський	156	151	145	142	155	136	152
міста							
Львів	5	4	4	3	4	3	3
Борислав	2	2	2	2	2	2	2
Дрогобич	3	3	3	2	3	3	3
Моршин	0	-	-	-	-	-	-
Новий Розділ	1	1	1	1	1	1	1
Самбір	3	3	3	3	3	2	3
Стрий	1	1	1	1	1	1	1
Трускавець	0	-	-	-	-	-	-
Червоноград	2	2	2	2	2	2	2

**3.27. Виробництво м'яса
(реалізація на забій) коней
у сільськогосподарських підприємствах**

(у живій вазі; тонн)

	2006	2007	2008	2009	2010	2011	2012
Всього по області	40	81	50	19	17	167	10
райони							
Бродівський	1	6	6	0	2	5	1
Буський	1	1	5	1	2	1	-
Городоцький	2	4	-	-	1	-	-
Дрогобицький	-	-	-	-	-	-	-
Жидачівський	1	5	1	-	-	-	-
Жовківський	-	0	3	0	-	-	-
Золочівський	1	1	1	-	1	0	1
Кам'янка-Бузький	2	4	1	-	0	1	-
Миколаївський	3	2	5	2	2	2	2
Мостиський	1	1	0	-	-	1	-
Перемишлянський	1	2	1	-	0	-	-
Пустомитівський	-	1	1	1	1	-	-
Радехівський	4	4	7	2	0	0	1
Самбірський	5	4	1	0	0	146	0
Сколівський	1	3	3	2	1	1	-
Сокальський	14	41	10	10	7	10	3
Старосамбірський	-	0	0	-	-	-	-
Стрийський	1	-	0	-	-	-	-
Турківський	-	-	-	-	-	-	2
Яворівський	0	1	4	1	0	-	-
міста							
Львів	2	1	1	0	-	-	-
Борислав	-	-	-	-	-	-	-
Дрогобич	-	0	0	-	-	-	-
Моршин	-	-	-	-	-	-	-
Новий Розділ	-	-	-	-	-	-	-
Самбір	-	0	-	-	-	-	-
Стрий	-	-	-	-	-	-	-
Трускавець	-	-	-	-	-	-	-
Червоноград	-	-	-	-	-	-	-

**3.28. Виробництво м'яса
(реалізація на забій) коней
у господарствах населення**

(у живій вазі; тонн)

	2006	2007	2008	2009	2010	2011	2012
Всього по області	3093	3022	2886	2886	3139	2660	2972
райони							
Бродівський	161	161	157	157	169	142	160
Буський	165	165	161	161	176	147	165
Городоцький	145	131	115	115	125	110	118
Дрогобицький	120	120	118	115	126	106	120
Жидачівський	148	133	117	117	127	113	125
Жовківський	176	176	173	172	187	158	181
Золочівський	132	119	104	105	114	99	112
Кам'янка-Бузький	136	122	116	118	129	108	121
Миколаївський	110	106	99	100	106	89	99
Мостиський	139	130	119	119	130	107	120
Перемишлянський	212	217	208	209	229	195	218
Пустомитівський	133	134	132	132	145	120	132
Радехівський	198	198	192	191	207	169	190
Самбірський	132	133	130	130	140	130	146
Сколівський	97	97	95	95	102	83	89
Сокальський	288	286	276	277	304	251	281
Старосамбірський	155	155	152	152	164	143	158
Стрийський	105	103	99	99	107	90	102
Турківський	170	171	167	167	181	150	168
Яворівський	156	150	141	141	155	136	152
міста							
Львів	3	3	3	3	4	3	3
Борислав	2	2	2	2	2	2	2
Дрогобич	3	3	3	2	3	3	3
Моршин	0	-	-	-	-	-	-
Новий Розділ	1	1	1	1	1	1	1
Самбір	3	3	3	3	3	2	3
Стрий	1	1	1	1	1	1	1
Трускавець	0	-	-	-	-	-	-
Червоноград	2	2	2	2	2	2	2

3.29. Виробництво молока в усіх категоріях господарств

	(тонн)						
	2006	2007	2008	2009	2010	2011	2012
Всього по області	892349	813374	731307	682502	656185	629655	620641
райони							
Бродівський	43842	41601	40266	38241	37870	36334	36108
Буський	37493	35348	31113	28643	26487	21210	20800
Городоцький	32378	28678	24880	23024	21802	20907	20581
Дрогобицький	53163	48270	43362	40392	38494	36954	36386
Жидачівський	49796	44114	38169	35375	33477	32411	32155
Жовківський	55164	50682	45611	42758	42728	41070	40375
Золочівський	39605	36046	32544	30560	29445	28101	27670
Кам'янка-Бузький	35331	31201	28390	26674	25714	24674	24178
Миколаївський	39858	35781	31613	29136	27281	26141	25626
Мостиський	37162	32426	27883	25982	24444	23385	22952
Перемишлянський	39106	36771	33943	31503	30118	28877	28329
Пустомитівський	39861	34820	29641	27596	26716	25762	25673
Радехівський	34019	31616	28790	26917	25890	24990	24815
Самбірський	59863	54730	49192	46052	43636	41759	41189
Сколівський	30595	29303	27548	25717	25076	24048	23572
Сокальський	75962	68030	60570	57301	55118	50778	50579
Старосамбірський	53704	48419	42897	39805	37203	35681	35077
Стрийський	35969	33329	30437	28309	26745	23964	23429
Турківський	51633	48813	45913	42875	42796	49134	48300
Яворівський	44468	40508	36350	33906	33337	31830	31230
міста							
Львів	454	380	371	292	286	278	279
Борислав	609	521	412	327	324	309	303
Дрогобич	728	628	445	351	348	334	326
Моршин	56	49	47	37	37	35	34
Новий Розділ	424	363	231	183	181	173	170
Самбір	623	534	378	300	297	283	277
Стрий	154	132	100	79	169	75	73
Трускавець	21	17	18	14	14	13	13
Червоноград	308	264	193	153	152	145	142

3.30. Виробництво молока у сільськогосподарських підприємствах

	(тонн)						
	2006	2007	2008	2009	2010	2011	2012
Всього по області	28832	24275	23680	24737	22934	23147	25657
райони							
Бродівський	3286	2723	3718	4329	4491	4394	4804
Буський	1163	822	486	317	129	50	64
Городоцький	759	554	325	339	404	418	481
Дрогобицький	2120	1890	2034	2046	1921	1947	2079
Жидачівський	1452	1230	942	945	1115	1408	1741
Жовківський	1077	1281	1245	1326	1485	1567	1583
Золочівський	1082	825	948	1149	781	681	771
Кам'янка-Бузький	888	419	391	528	427	409	350
Миколаївський	1563	992	613	497	426	440	413
Мостиський	826	484	378	379	344	304	310
Перемишлянський	164	58	71	75	63	54	54
Пустомитівський	1079	1322	1265	1325	1332	1493	1865
Радехівський	1731	1668	1505	1519	1379	1508	1779
Самбірський	992	817	721	737	737	683	892
Сколівський	-	-	-	-	-	-	-
Сокальський	8780	7879	7753	7976	6669	6358	7041
Старосамбірський	269	96	79	76	90	127	199
Стрийський	543	374	412	480	341	695	621
Турківський	-	-	-	-	-	-	-
Яворівський	1010	805	772	681	699	595	589
міста							
Львів	34	21	20	13	10	15	21
Борислав	-	-	-	-	-	-	-
Дрогобич	14	15	2	-	-	2	1
Моршин	-	-	-	-	-	-	-
Новий Розділ	-	-	-	-	-	-	-
Самбір	-	-	-	-	-	-	-
Стрий	-	-	-	-	91	-	-
Трускавець	-	-	-	-	-	-	-
Червоноград	-	-	-	-	-	-	-

3.31. Виробництво молока у господарствах населення

	(тонн)						
	2006	2007	2008	2009	2010	2011	2012
Всього по області	863517	789099	707627	657765	633251	606508	594984
райони							
Бродівський	40556	38878	36548	33912	33379	31940	31304
Буський	36330	34526	30627	28326	26358	21160	20736
Городоцький	31619	28124	24555	22685	21398	20489	20100
Дрогобицький	51043	46380	41328	38346	36573	35007	34307
Жидачівський	48344	42884	37227	34430	32362	31003	30414
Жовківський	54087	49401	44366	41432	41243	39503	38792
Золочівський	38523	35221	31596	29411	28664	27420	26899
Кам'янка-Бузький	34443	30782	27999	26146	25287	24265	23828
Миколаївський	38295	34789	31000	28639	26855	25701	25213
Мостиський	36336	31942	27505	25603	24100	23081	22642
Перемишлянський	38942	36713	33872	31428	30055	28823	28275
Пустомитівський	38782	33498	28376	26271	25384	24269	23808
Радехівський	32288	29948	27285	25398	24511	23482	23036
Самбірський	58871	53913	48471	45315	42899	41077	40297
Сколівський	30595	29303	27548	25717	25076	24048	23572
Сокальський	67182	60151	52817	49325	48449	44420	43538
Старосамбірський	53435	48323	42818	39729	37113	35554	34878
Стрийський	35426	32955	30025	27829	26404	23269	22808
Турківський	51633	48813	45913	42875	42796	49134	48300
Яворівський	43458	39703	35578	33225	32638	31235	30642
міста							
Львів	420	359	351	279	276	263	258
Борислав	609	521	412	327	324	309	303
Дрогобич	714	613	443	351	348	332	325
Моршин	56	49	47	37	37	35	34
Новий Розділ	424	363	231	183	181	173	170
Самбір	623	534	378	300	297	283	277
Стрий	154	132	100	79	78	75	73
Трускавець	21	17	18	14	14	13	13
Червоноград	308	264	193	153	152	145	142

**3.32. Середній річний надій молока від однієї корови
(у розрахунку на поголів'я корів на початок року)
у сільськогосподарських підприємствах**

	<i>(кілограмів)</i>						
	2006	2007	2008	2009	2010	2011	2012
Всього по області	2605	2297	2655	3111	2930	3202	3635
райони							
Бродівський	3263	2773	3585	4086	3752	3521	3750
Буський	2393	2282	1756	1136	1200	3900	3867
Городоцький	2231	1736	1900	1983	2205	2442	2865
Дрогобицький	2341	2294	2489	2898	2850	2885	3012
Жидачівський	2287	1783	1586	3119	3529	2879	3426
Жовківський	2435	3076	2520	2918	3174	3416	4118
Золочівський	2893	2714	3363	3493	2019	3229	3553
Кам'янка-Бузький	2351	1368	3079	3614	2071	2246	1709
Миколаївський	2389	1424	1648	1852	2465	3141	3083
Мостиський	2074	1298	1879	2338	2045	1670	2288
Перемишлянський	2828	2612	4450	3953	2110	3580	3607
Пустомитівський	2626	2931	2614	2749	3040	3564	4548
Радехівський	2980	2836	2746	4196	3778	4214	3785
Самбірський	1694	1416	2266	2205	1847	1633	3566
Сколівський	-	-	-	-	-	-	-
Сокальський	2878	2562	2984	3233	2859	3503	4166
Старосамбірський	1661	1152	1366	1863	2303	3345	2922
Стрийський	1708	1456	2171	2595	1995	4211	2864
Турківський	-	-	-	-	-	-	-
Яворівський	3310	3071	2698	2851	3740	2888	2972
міста							
Львів	2119	1592	1625	1330	1200	2900	3533
Борислав	-	-	-	-	-	-	-
Дрогобич	3400	2667	167	-	-	2200	300
Моршин	-	-	-	-	-	-	-
Новий Розділ	-	-	-	-	-	-	-
Самбір	-	-	-	-	-	-	-
Стрий	-	-	-	-	-	-	-
Трускавець	-	-	-	-	-	-	-
Червоноград	-	-	-	-	-	-	-

3.33. Виробництво яєць всіх видів в усіх категоріях господарств

(тисяч штук)

	2006	2007	2008	2009	2010	2011	2012
Всього по області	563329	542181	548212	571478	576761	543971	519927
райони							
Бродівський	17245	17115	17230	17804	18046	17771	18806
Буський	59424	51735	51684	56980	45407	60183	27245
Городоцький	22358	21477	21355	21895	22191	23289	23983
Дрогобицький	75134	76081	78110	83499	81477	50445	39966
Жидачівський	26630	26064	25939	26867	27267	26956	27967
Жовківський	36967	29512	33418	31861	29754	29072	29486
Золочівський	20597	21710	22234	23053	23337	23505	24328
Кам'янка-Бузький	28302	26761	25305	28942	33276	33955	32495
Миколаївський	18645	18490	18717	19399	19845	19365	23324
Мостиський	25984	24739	24076	24991	25365	25371	26311
Перемишлянський	21244	22207	22544	23387	23738	23326	24142
Пустомитівський	38403	40988	38773	44501	51048	42554	48237
Радехівський	28886	25555	28204	22425	27942	21023	21188
Самбірський	26402	26437	26865	27858	28256	27802	28803
Сколівський	7803	8126	8090	8365	8441	8396	8698
Сокальський	32548	31076	31714	32989	33500	33828	35073
Старосамбірський	27210	26197	25652	26549	26874	26576	27506
Стрийський	15779	14739	14107	14699	15132	14651	15178
Турківський	9570	9391	9364	9682	9807	9736	10086
Яворівський	19385	18897	19730	20539	20847	20975	21730
міста							
Львів	1202	1203	1256	1279	1283	1278	1323
Борислав	668	676	706	719	721	718	743
Дрогобич	821	831	868	883	885	883	913
Моршин	106	109	114	116	117	117	121
Новий Розділ	207	211	221	225	226	225	233
Самбір	664	680	710	723	726	723	749
Стрий	390	399	417	425	427	425	440
Трускавець	67	69	72	73	73	73	76
Червоноград	688	706	737	750	753	750	777

3.34. Виробництво яєць всіх видів у сільськогосподарських підприємствах

(тисяч штук)

	2006	2007	2008	2009	2010	2011	2012
Всього по області	143326	126235	129076	136507	136012	103187	63212
райони							
Бродівський	10	58	69	42	42	44	459
Буський	39144	31128	30935	35444	23567	38763	5054
Городоцький	220	4	179	-	11	139	-
Дрогобицький	57774	58846	60717	65375	63099	32410	21282
Жидачівський	-	-	-	21	18	2	16
Жовківський	11758	4215	7635	5022	2532	731	96
Золочівський	-	-	-	-	-	-	-
Кам'янка-Бузький	11539	9963	8203	11070	15115	15380	13233
Миколаївський	164	68	51	99	265	22	3285
Мостиський	8	5	5	3	2	1	2
Перемишлянський	-	-	-	-	-	-	-
Пустомитівський	13277	15550	12592	17195	23465	14972	19634
Радехівський	9182	6270	8532	2064	7352	571	-
Самбірський	-	-	-	-	-	-	-
Сколівський	-	-	-	-	-	-	-
Сокальський	126	125	155	169	188	149	149
Старосамбірський	-	-	-	-	-	-	-
Стрийський	121	-	-	-	354	-	-
Турківський	-	-	-	-	-	-	-
Яворівський	-	-	-	-	-	-	-
міста							
Львів	-	-	-	-	-	-	-
Борислав	-	-	-	-	-	-	-
Дрогобич	3	3	3	3	2	3	2
Моршин	-	-	-	-	-	-	-
Новий Розділ	-	-	-	-	-	-	-
Самбір	-	-	-	-	-	-	-
Стрий	-	-	-	-	-	-	-
Трускавець	-	-	-	-	-	-	-
Червоноград	-	-	-	-	-	-	-

3.35. Виробництво яєць всіх видів у господарствах населення

(тисяч штук)

	2006	2007	2008	2009	2010	2011	2012
Всього по області	420003	415946	419136	434971	440749	440784	456715
райони							
Бродівський	17235	17057	17161	17762	18004	17727	18347
Буський	20280	20607	20749	21536	21840	21420	22191
Городоцький	22138	21473	21176	21895	22180	23150	23983
Дрогобицький	17360	17235	17393	18124	18378	18035	18684
Жидачівський	26630	26064	25939	26846	27249	26954	27951
Жовківський	25209	25297	25783	26839	27222	28341	29390
Золочівський	20597	21710	22234	23053	23337	23505	24328
Кам'янка-Бузький	16763	16798	17102	17872	18161	18575	19262
Миколаївський	18481	18422	18666	19300	19580	19343	20039
Мостиський	25976	24734	24071	24988	25363	25370	26309
Перемишлянський	21244	22207	22544	23387	23738	23326	24142
Пустомитівський	25126	25438	26181	27306	27583	27582	28603
Радехівський	19704	19285	19672	20361	20590	20452	21188
Самбірський	26402	26437	26865	27858	28256	27802	28803
Сколівський	7803	8126	8090	8365	8441	8396	8698
Сокальський	32422	30951	31559	32820	33312	33679	34924
Старосамбірський	27210	26197	25652	26549	26874	26576	27506
Стрийський	15658	14739	14107	14699	14778	14651	15178
Турківський	9570	9391	9364	9682	9807	9736	10086
Яворівський	19385	18897	19730	20539	20847	20975	21730
міста							
Львів	1202	1203	1256	1279	1283	1278	1323
Борислав	668	676	706	719	721	718	743
Дрогобич	818	828	865	880	883	880	911
Моршин	106	109	114	116	117	117	121
Новий Розділ	207	211	221	225	226	225	233
Самбір	664	680	710	723	726	723	749
Стрий	390	399	417	425	427	425	440
Трускавець	67	69	72	73	73	73	76
Червоноград	688	706	737	750	753	750	777

3.36. Середня річна несучість курей-несучок у сільськогосподарських підприємствах

(штук)

	2006	2007	2008	2009	2010	2011	2012
Всього по області	238	229	239	242	232	228	148
райони							
Бродівський	-	-	-	-	-	34	69
Буський	278	256	285	294	259	306	69
Городоцький	150	70	150	-	238	267	-
Дрогобицький	237	243	253	260	246	223	252
Жидачівський	-	-	-	-	-	-	-
Жовківський	204	113	185	196	136	89	24
Золочівський	-	-	-	-	-	-	-
Кам'янка-Бузький	203	191	207	249	223	257	231
Миколаївський	182	-	-	183	152	-	46
Мостиський	281	194	215	126	120	85	145
Перемишлянський	-	-	-	-	-	-	-
Пустомитівський	198	228	193	142	179	116	147
Радехівський	283	209	194	103	265	46	-
Самбірський	-	-	-	-	-	-	-
Сколівський	-	-	-	-	-	-	-
Сокальський	64	88	57	66	92	121	116
Старосамбірський	-	-	-	-	-	-	-
Стрийський	70	-	-	-	154	-	-
Турківський	-	-	-	-	-	-	-
Яворівський	-	-	-	-	-	-	-
міста							
Львів	-	-	-	-	-	-	-
Борислав	-	-	-	-	-	-	-
Дрогобич	50	50	50	100	73	93	51
Моршин	-	-	-	-	-	-	-
Новий Розділ	-	-	-	-	-	-	-
Самбір	-	-	-	-	-	-	-
Стрий	-	-	-	-	-	-	-
Трускавець	-	-	-	-	-	-	-
Червоноград	-	-	-	-	-	-	-

**3.37. Виробництво вовни
в усіх категоріях господарств**

(центнерів)

	2006	2007	2008	2009	2010	2011	2012
Всього по області	132	124	119	127	120	121	134
райони							
Бродівський	9	7	8	8	8	8	9
Буський	4	3	3	3	3	3	3
Городоцький	2	3	4	4	5	5	7
Дрогобицький	4	4	3	3	3	6	2
Жидачівський	3	2	1	1	1	1	1
Жовківський	9	9	11	11	11	13	15
Золочівський	4	4	5	13	5	6	7
Кам'янка-Бузький	10	9	8	8	8	9	10
Миколаївський	2	2	4	5	6	6	6
Мостиський	2	5	2	2	2	2	2
Перемишлянський	8	8	6	6	6	7	8
Пустомитівський	4	7	4	4	4	4	5
Радехівський	26	18	20	21	21	22	25
Самбірський	11	11	14	10	10	2	2
Сколівський	1	4	2	2	2	2	3
Сокальський	10	9	9	9	8	8	9
Старосамбірський	9	9	6	8	8	8	10
Стрийський	1	-	1	1	1	1	1
Турківський	7	4	3	3	3	3	3
Яворівський	6	6	5	5	5	5	6
міста							
Львів	-	-	-	-	-	-	-
Борислав	-	-	-	-	-	-	-
Дрогобич	-	-	-	-	-	-	-
Моршин	-	-	-	-	-	-	-
Новий Розділ	-	-	-	-	-	-	-
Самбір	-	-	-	-	-	-	-
Стрий	-	-	-	-	-	-	-
Трускавець	-	-	-	-	-	-	-
Червоноград	-	-	-	-	-	-	-

**3.38. Виробництво вовни
у сільськогосподарських підприємствах**

(центнерів)

	2006	2007	2008	2009	2010	2011	2012
Всього по області	13	14	18	25	18	14	13
райони							
Бродівський	-	-	-	-	-	-	-
Буський	-	-	-	-	-	-	-
Городоцький	1	2	3	3	4	4	6
Дрогобицький	2	2	1	1	1	4	-
Жидачівський	-	-	-	-	-	-	-
Жовківський	-	-	-	-	-	1	1
Золочівський	-	-	-	8	-	-	-
Кам'янка-Бузький	-	-	-	-	-	-	-
Миколаївський	-	-	1	2	3	3	3
Мостиський	-	-	-	-	-	-	-
Перемишлянський	-	-	-	-	-	-	-
Пустомитівський	-	-	-	-	-	-	-
Радехівський	0	0	-	-	-	-	-
Самбірський	9	9	12	8	8	-	-
Сколівський	1	-	-	-	-	-	-
Сокальський	-	1	1	1	-	-	-
Старосамбірський	-	-	-	2	2	2	3
Стрийський	-	-	-	-	-	-	-
Турківський	-	-	-	-	-	-	-
Яворівський	-	-	-	-	-	-	-
міста							
Львів	-	-	-	-	-	-	-
Борислав	-	-	-	-	-	-	-
Дрогобич	-	-	-	-	-	-	-
Моршин	-	-	-	-	-	-	-
Новий Розділ	-	-	-	-	-	-	-
Самбір	-	-	-	-	-	-	-
Стрий	-	-	-	-	-	-	-
Трускавець	-	-	-	-	-	-	-
Червоноград	-	-	-	-	-	-	-

3.39. Виробництво вовни у господарствах населення

(центнерів)

	2006	2007	2008	2009	2010	2011	2012
Всього по області	119	110	101	102	102	107	121
райони							
Бродівський	9	7	8	8	8	8	9
Буський	4	3	3	3	3	3	3
Городоцький	1	1	1	1	1	1	1
Дрогобицький	2	2	2	2	2	2	2
Жидачівський	3	2	1	1	1	1	1
Жовківський	9	9	11	11	11	12	14
Золочівський	4	4	5	5	5	6	7
Кам'янка-Бузький	10	9	8	8	8	9	10
Миколаївський	2	2	3	3	3	3	3
Мостиський	2	5	2	2	2	2	2
Перемишлянський	8	8	6	6	6	7	8
Пустомитівський	4	7	4	4	4	4	5
Радехівський	26	18	20	21	21	22	25
Самбірський	2	2	2	2	2	2	2
Сколівський	1	4	2	2	2	2	3
Сокальський	9	8	8	8	8	8	9
Старосамбірський	9	9	6	6	6	6	7
Стрийський	1	-	1	1	1	1	1
Турківський	7	4	3	3	3	3	3
Яворівський	6	6	5	5	5	5	6
міста							
Львів	-	-	-	-	-	-	-
Борислав	-	-	-	-	-	-	-
Дрогобич	-	-	-	-	-	-	-
Моршин	-	-	-	-	-	-	-
Новий Розділ	-	-	-	-	-	-	-
Самбір	-	-	-	-	-	-	-
Стрий	-	-	-	-	-	-	-
Трускавець	-	-	-	-	-	-	-
Червоноград	-	-	-	-	-	-	-

3.40. Середній річний настриг вовни від однієї вівці у сільськогосподарських підприємствах

(кілограмів)

	2006	2007	2008	2009	2010	2011	2012
Всього по області	1,3	1,3	1,8	1,8	1,1	0,9	0,6
райони							
Бродівський	-	-	-	-	-	-	-
Буський	-	-	-	-	-	-	-
Городоцький	1,8	2,0	2,0	2,2	3,4	2,2	2,9
Дрогобицький	180,0	2,8	2,1	1,2	1,0	4,5	-
Жидачівський	-	-	-	-	-	-	-
Жовківський	-	-	-	-	-	-	0,4
Золочівський	-	-	-	2,6	-	-	-
Кам'янка-Бузький	-	-	-	-	-	-	-
Миколаївський	-	-	1,5	2,2	2,7	2,5	2,6
Мостиський	-	-	-	-	-	-	-
Перемишлянський	-	-	-	-	-	-	-
Пустомитівський	-	-	-	-	-	-	-
Радехівський	0,4	1,3	-	-	-	-	-
Самбірський	7,3	4,8	4,1	2,5	2,9	-	-
Сколівський	-	-	-	-	-	-	-
Сокальський	2,0	2,3	1,9	2,9	-	-	-
Старосамбірський	-	-	-	4,9	5,0	1,4	2,3
Стрийський	-	-	-	-	-	-	-
Турківський	-	-	-	-	-	-	-
Яворівський	-	-	-	-	-	-	-
міста							
Львів	-	-	-	-	-	-	-
Борислав	-	-	-	-	-	-	-
Дрогобич	-	-	-	-	-	-	-
Моршин	-	-	-	-	-	-	-
Новий Розділ	-	-	-	-	-	-	-
Самбір	-	-	-	-	-	-	-
Стрий	-	-	-	-	-	-	-
Трускавець	-	-	-	-	-	-	-
Червоноград	-	-	-	-	-	-	-

3.41. Виробництво меду в усіх категоріях господарств

	(тонн)						
	2006	2007	2008	2009	2010	2011	2012
Всього по області	773	776	771	768	727	666	703
райони							
Бродівський	44	42	49	47	42	37	41
Буський	25	25	21	20	21	18	21
Городоцький	19	19	20	22	18	19	20
Дрогобицький	45	47	47	47	48	41	43
Жидачівський	46	41	43	42	43	39	40
Жовківський	28	30	28	29	25	25	22
Золочівський	57	59	58	54	46	48	50
Кам'янка-Бузький	19	20	20	21	23	20	21
Миколаївський	25	25	22	23	22	18	19
Мостиський	38	40	40	40	34	31	38
Перемишлянський	45	46	44	42	32	29	32
Пустомитівський	44	46	49	49	49	46	51
Радехівський	41	42	40	38	38	34	36
Самбірський	53	56	52	59	55	50	53
Сколівський	26	28	27	27	26	24	23
Сокальський	34	34	31	29	28	25	26
Старосамбірський	41	39	38	38	38	35	37
Стрийський	46	45	46	46	45	42	42
Турківський	40	40	40	43	40	38	38
Яворівський	37	34	37	35	37	31	34
міста							
Львів	4	4	4	3	3	3	3
Борислав	3	2	3	3	2	2	2
Дрогобич	1	1	1	1	1	1	1
Моршин	1	1	1	1	1	1	1
Новий Розділ	4	4	4	4	4	4	4
Самбір	2	2	2	1	2	1	1
Стрий	2	2	2	2	2	2	2
Трускавець	3	2	2	2	2	2	2
Червоноград	0	0	0	0	0	0	0

**3.42. Виробництво меду
у сільськогосподарських підприємствах**

(тонн)

	2006	2007	2008	2009	2010	2011	2012
Всього по області	18	15	19	19	15	16	19
райони							
Бродівський	3	2	9	7	7	7	7
Буський	1	2	3	2	3	3	3
Городоцький	-	-	0	1	0	-	-
Дрогобицький	1	1	-	0	-	-	-
Жидачівський	1	0	0	0	0	0	-
Жовківський	0	0	0	-	-	-	-
Золочівський	2	2	2	2	1	1	1
Кам'янка-Бузький	1	1	-	-	0	1	1
Миколаївський	1	0	-	-	-	-	-
Мостиський	1	1	1	1	1	1	1
Перемишлянський	-	0	0	0	0	0	0
Пустомитівський	0	0	0	2	1	2	2
Радехівський	1	1	0	0	0	0	0
Самбірський	0	0	0	2	0	-	2
Сколівський	0	-	-	0	0	0	-
Сокальський	5	4	3	2	2	1	2
Старосамбірський	0	0	0	0	-	-	-
Стрийський	0	0	0	-	-	-	-
Турківський	-	-	-	-	-	-	-
Яворівський	0	-	0	0	0	0	0
міста							
Львів	1	1	1	-	-	-	-
Борислав	-	-	-	-	-	-	-
Дрогобич	-	-	-	-	-	-	-
Моршин	-	0	0	0	-	-	-
Новий Розділ	-	-	-	-	-	-	-
Самбір	-	-	-	-	-	-	-
Стрий	-	-	-	-	-	-	-
Трускавець	-	-	-	-	-	-	-
Червоноград	-	-	-	-	-	-	-

3.43. Виробництво меду у господарствах населення

(тонн)

	2006	2007	2008	2009	2010	2011	2012
Всього по області	755	761	752	749	712	650	684
райони							
Бродівський	41	40	40	40	35	30	34
Буський	24	23	18	18	18	15	18
Городоцький	19	19	20	21	18	19	20
Дрогобицький	44	46	47	47	48	41	43
Жидачівський	45	41	43	42	43	39	40
Жовківський	28	30	28	29	25	25	22
Золочівський	55	57	56	52	45	47	49
Кам'янка-Бузький	18	19	20	21	23	19	20
Миколаївський	24	25	22	23	22	18	19
Мостиський	37	39	39	39	33	30	37
Перемишлянський	45	46	44	42	32	29	32
Пустомитівський	44	46	49	47	48	44	49
Радехівський	40	41	40	38	38	34	36
Самбірський	53	56	52	57	55	50	51
Сколівський	26	28	27	27	26	24	23
Сокальський	29	30	28	27	26	24	24
Старосамбірський	41	39	38	38	38	35	37
Стрийський	46	45	46	46	45	42	42
Турківський	40	40	40	43	40	38	38
Яворівський	37	34	37	35	37	31	34
міста							
Львів	3	3	3	3	3	3	3
Борислав	3	2	3	3	2	2	2
Дрогобич	1	1	1	1	1	1	1
Моршин	1	1	1	1	1	1	1
Новий Розділ	4	4	4	4	4	4	4
Самбір	2	2	2	1	2	1	1
Стрий	2	2	2	2	2	2	2
Трускавець	3	2	2	2	2	2	2
Червоноград	0	0	0	0	0	0	0

**3.44. Виробництво м'яса всіх видів
на 100 га сільськогосподарських угідь
в усіх категоріях господарств**

(у живій вазі; центнерів)

	2006	2007	2008	2009	2010	2011	2012
Всього по області	125,3	135,8	143,9	146,1	156,2	158,1	165,5
райони							
Бродівський	124,0	129,8	130,0	128,7	122,5	119,1	120,0
Буський	141,7	171,3	171,7	185,6	188,8	184,1	174,7
Городоцький	115,0	113,7	99,7	103,3	100,6	103,0	107,1
Дрогобицький	94,0	94,4	92,5	86,4	87,7	84,0	85,2
Жидачівський	122,7	150,0	152,5	142,5	161,1	191,6	202,3
Жовківський	101,6	113,3	122,3	112,8	111,2	109,9	103,4
Золочівський	153,8	140,9	163,0	152,8	141,4	137,3	144,7
Кам'янка-Бузький	96,5	91,2	86,1	86,1	94,4	89,0	86,0
Миколаївський	145,6	148,8	187,4	245,5	312,2	293,3	335,5
Мостиський	95,6	89,5	87,2	85,6	87,8	85,3	87,5
Перемишлянський	159,8	169,7	174,2	169,8	211,9	209,2	215,8
Пустомитівський	186,6	214,8	228,9	216,2	240,7	239,5	295,6
Радехівський	125,5	126,9	133,8	130,2	125,8	122,5	130,7
Самбірський	116,9	129,1	132,1	156,0	158,6	151,6	170,1
Сколівський	119,2	119,6	117,7	111,9	109,0	102,0	97,8
Сокальський	128,5	150,1	138,8	120,9	130,3	119,6	110,4
Старосамбірський	119,8	120,8	118,5	112,7	109,7	109,5	108,7
Стрийський	98,3	161,7	241,5	342,5	439,6	508,9	532,6
Турківський	181,0	182,3	179,0	171,3	170,7	160,0	161,7
Яворівський	109,1	119,6	157,6	144,9	143,4	171,8	182,2
міста							
Львів	117,8	90,8	92,1	88,3	86,2	84,7	83,1
Борислав	88,9	82,9	138,1	87,7	86,6	83,1	147,2
Дрогобич	76,1	71,5	70,7	68,4	68,4	65,3	71,0
Моршин	317,1	300,0	300,0	275,0	274,3	274,3	275,0
Новий Розділ	130,3	111,9	122,6	130,8	126,7	122,5	122,4
Самбір	302,2	269,5	268,7	257,5	691,1	703,9	692,3
Стрий	135,9	122,2	123,4	120,0	122,7	122,2	183,2
Трускавець	181,8	151,5	121,2	90,9	92,6	93,2	93,8
Червоноград	176,1	162,5	162,5	155,4	153,0	150,7	151,2

**3.45. Виробництво м'яса всіх видів
на 100 га сільськогосподарських угідь
у сільськогосподарських підприємствах**

(у живій вазі; центнерів)

	2006	2007	2008	2009	2010	2011	2012
Всього по області	92,7	151,7	201,0	219,5	257,1	287,1	322,7
райони							
Бродівський	45,1	61,2	80,7	84,2	72,6	76,6	79,3
Буський	124,5	152,2	143,0	211,3	237,2	243,3	250,2
Городоцький	63,4	102,5	90,2	114,4	102,0	129,0	159,3
Дрогобицький	16,2	18,4	20,8	15,3	24,5	29,5	25,2
Жидачівський	63,3	217,1	337,7	261,9	349,4	578,7	645,3
Жовківський	83,8	127,7	181,6	164,8	167,3	161,0	124,5
Золочівський	163,7	149,6	177,4	151,8	128,4	124,5	134,9
Кам'янка-Бузький	24,3	47,0	40,9	76,2	102,3	86,1	68,0
Миколаївський	117,3	169,7	376,7	448,9	694,1	702,3	805,7
Мостиський	14,1	18,3	21,7	32,0	32,7	38,5	39,2
Перемишлянський	12,8	76,1	238,3	233,5	362,7	399,9	423,2
Пустомитівський	305,6	423,9	460,7	476,2	573,5	594,6	874,4
Радехівський	21,9	25,2	65,4	64,0	50,6	64,2	82,7
Самбірський	193,6	369,0	335,2	519,9	570,6	499,2	569,9
Сколівський	0,6	1,2	1,4	0,8	0,2	0,4	0,0
Сокальський	57,3	119,1	95,6	58,5	82,2	72,2	51,1
Старосамбірський	19,9	26,6	36,9	31,2	19,1	26,3	23,4
Стрийський	58,1	384,1	729,1	852,8	1110,1	1387,5	1423,7
Турківський	-	-	-	-	-	-	3,6
Яворівський	166,4	324,1	658,7	584,3	618,8	1122,7	1270,9
міста							
Львів	84,4	19,5	17,9	15,5	10,4	13,2	10,6
Борислав	-	-	-	-	-	-	-
Дрогобич	14,6	18,2	15,5	10,5	18,2	10,5	28,4
Моршин	-	-	-	-	-	-	-
Новий Розділ	-	-	-	-	-	-	-
Самбір	-	-	-	-	-	-	-
Стрий	-	-	-	-	-	-	-
Трускавець	-	-	-	-	-	-	-
Червоноград	-	-	-	-	-	-	-

**3.46. Виробництво молока
на 100 га сільськогосподарських угідь
в усіх категоріях господарств**

(центнерів)

	2006	2007	2008	2009	2010	2011	2012
Всього по області	828,5	756,8	682,2	639,7	620,6	596,8	590,0
райони							
Бродівський	784,2	743,6	720,5	689,7	683,0	657,1	652,8
Буський	752,7	710,4	626,3	581,4	540,1	515,8	423,9
Городоцький	638,0	564,9	490,4	453,7	431,0	414,0	406,9
Дрогобицький	1125,8	1027,8	926,5	865,2	827,9	795,0	783,3
Жидачівський	982,9	877,2	755,7	705,7	672,7	650,8	645,9
Жовківський	699,0	642,5	578,9	543,5	543,2	522,7	515,3
Золочівський	684,6	627,0	562,8	546,5	530,5	507,9	499,9
Кам'янка-Бузький	651,3	573,4	522,9	497,0	479,4	460,1	451,0
Миколаївський	1074,3	974,4	862,7	795,4	747,5	717,6	704,9
Мостиський	710,0	620,5	562,7	523,8	508,6	497,3	501,0
Перемишлянський	830,0	780,8	720,4	675,4	750,9	720,9	712,0
Пустомитівський	713,1	628,3	531,8	494,9	479,0	462,6	460,8
Радехівський	587,7	547,7	500,9	470,4	453,0	438,2	435,0
Самбірський	898,1	821,2	739,0	692,8	651,5	624,5	616,6
Сколівський	1069,9	1024,8	966,6	902,4	881,1	845,5	827,3
Сокальський	803,7	719,0	637,3	602,9	580,2	556,3	535,9
Старосамбірський	1161,0	1047,4	929,7	860,8	803,4	772,3	759,6
Стрийський	819,0	758,9	693,2	646,4	611,6	594,6	537,7
Турківський	1558,9	1481,2	1399,2	1310,5	1317,3	1262,3	1486,8
Яворівський	702,9	642,7	577,1	538,4	529,5	505,6	496,3
міста							
Львів	338,6	285,3	284,7	224,3	220,2	215,2	216,8
Борислав	652,0	560,8	494,6	393,0	389,8	372,0	655,8
Дрогобич	548,2	472,5	334,8	272,7	270,4	259,6	268,2
Моршин	1365,9	1225,0	1175,0	925,0	922,7	872,8	850,0
Новий Розділ	1624,5	1269,2	885,1	772,2	764,4	730,6	717,3
Самбір	1940,8	1598,8	1128,4	898,2	2414,6	2429,2	2367,5
Стрий	498,4	424,4	324,7	263,3	575,8	261,9	382,2
Трускавець	636,4	515,2	545,5	424,2	432,1	403,7	406,3
Червоноград	695,3	595,9	435,7	344,6	342,0	336,2	330,2

**3.47. Виробництво молока
на 100 га сільськогосподарських угідь
у сільськогосподарських підприємствах**

(центнерів)

	2006	2007	2008	2009	2010	2011	2012
Всього по області	103,1	93,6	90,6	92,2	85,1	89,3	102,4
райони							
Бродівський	117,4	104,8	174,2	195,6	199,2	203,1	232,8
Буський	115,2	46,1	24,4	17,9	7,9	3,1	4,7
Городоцький	66,3	48,5	28,6	28,1	32,4	39,0	44,7
Дрогобицький	165,5	178,2	232,5	197,7	212,9	258,4	255,9
Жидачівський	90,9	93,5	88,6	77,1	93,9	145,3	182,6
Жовківський	50,0	60,1	63,5	70,8	82,0	80,5	80,6
Золочівський	41,8	31,6	29,3	34,8	23,1	20,3	23,1
Кам'янка-Бузький	48,8	30,3	27,2	60,4	38,5	34,9	29,0
Миколаївський	120,8	97,0	68,4	39,5	36,4	40,7	36,6
Мостиський	116,4	99,7	61,8	50,5	45,3	41,5	47,5
Перемишлянський	29,7	12,6	19,3	19,5	15,3	13,5	13,1
Пустомитівський	57,7	78,2	71,9	83,0	84,9	96,7	132,1
Радехівський	134,7	124,0	107,4	95,9	80,8	88,5	98,8
Самбірський	61,4	76,6	57,2	63,9	66,4	60,7	75,0
Сколівський	-	-	-	-	-	-	-
Сокальський	252,5	228,1	213,4	215,1	176,8	174,4	224,0
Старосамбірський	60,3	22,4	26,1	20,6	23,8	38,4	68,3
Стрийський	51,1	41,5	42,3	35,1	23,8	50,5	44,2
Турківський	-	-	-	-	-	-	-
Яворівський	120,3	116,7	102,8	90,9	100,5	109,9	111,6
міста							
Львів	82,5	51,1	50,5	33,7	24,9	38,3	56,4
Борислав	-	-	-	-	-	-	-
Дрогобич	41,9	45,6	7,6	-	-	7,7	1,4
Моршин	-	-	-	-	-	-	-
Новий Розділ	-	-	-	-	-	-	-
Самбір	-	-	-	-	-	-	-
Стрий	-	-	-	-	3678,9	-	-
Трускавець	-	-	-	-	-	-	-
Червоноград	-	-	-	-	-	-	-

**3.48. Виробництво яєць всіх видів
на 100 га зібраної площі зернових культур
в усіх категоріях господарств**

(тисяч штук)

	2006	2007	2008	2009	2010	2011	2012
Всього по області	210,4	216,8	228,8	219,2	213,8	225,3	197,2
райони							
Бродівський	93,5	94,1	108,4	93,1	103,3	99,5	107,4
Буський	342,6	328,8	336,5	302,0	255,9	340,4	144,8
Городоцький	149,8	169,7	168,5	168,6	161,1	201,3	164,2
Дрогобицький	937,9	976,4	1049,6	982,2	907,6	597,0	487,7
Жидачівський	186,4	203,6	226,8	166,5	151,4	227,3	184,8
Жовківський	183,1	156,9	177,2	157,9	158,5	152,8	156,1
Золочівський	100,3	103,5	105,5	100,7	81,7	117,0	100,9
Кам'янка-Бузький	193,0	179,8	202,4	221,9	233,9	258,7	215,4
Миколаївський	255,0	288,9	352,1	344,0	374,1	292,6	365,8
Мостиський	224,6	220,3	218,9	213,6	210,6	249,8	197,5
Перемишлянський	171,0	196,0	213,6	234,3	235,5	270,1	259,3
Пустомитівський	229,5	272,7	276,9	318,7	356,3	363,3	429,4
Радехівський	152,7	152,7	158,1	109,2	135,6	99,2	90,5
Самбірський	206,6	217,4	238,7	289,3	273,4	270,3	281,5
Сколівський	1226,9	2138,4	2714,8	2396,8	2497,3	2506,6	2288,9
Сокальський	114,2	107,9	108,1	98,0	100,2	118,7	110,1
Старосамбірський	374,4	412,2	417,8	447,7	412,9	438,0	448,4
Стрийський	164,5	231,3	254,4	254,7	225,8	206,8	215,0
Турківський	583,2	577,6	556,4	608,2	612,9	654,8	743,8
Яворівський	165,1	161,2	176,4	202,5	195,0	218,2	206,6

**3.49. Виробництво яєць всіх видів
на 100 га зібраної площі зернових культур
у сільськогосподарських підприємствах**

(тисяч штук)

	2006	2007	2008	2009	2010	2011	2012
Всього по області	99,3	97,9	108,9	95,7	88,5	82,9	43,9
райони							
Бродівський	0,1	0,5	0,7	0,3	0,4	0,4	4,2
Буський	347,6	322,5	342,8	274,2	197,1	336,9	39,5
Городоцький	2,9	0,1	3,2	-	0,2	2,9	-
Дрогобицький	2175,2	2439,7	2917,7	2531,0	1764,0	1100,9	823,9
Жидачівський	-	-	-	0,2	0,1	0,0	0,1
Жовківський	138,6	60,4	100,4	58,2	34,8	9,8	1,3
Золочівський	-	-	-	-	-	-	-
Кам'янка-Бузький	133,5	116,7	122,4	158,8	189,1	272,4	188,6
Миколаївський	3,8	2,0	1,9	3,2	9,3	0,5	85,5
Мостиський	0,2	0,1	0,2	0,1	0,0	0,0	0,0
Перемишлянський	-	-	-	-	-	-	-
Пустомитівський	140,3	202,4	177,3	239,8	272,8	265,1	362,4
Радехівський	99,1	102,6	113,6	19,8	68,0	5,3	-
Самбірський	-	-	-	-	-	-	-
Сколівський	-	-	-	-	-	-	-
Сокальський	0,6	0,7	0,8	0,8	0,9	0,9	0,7
Старосамбірський	-	-	-	-	-	-	-
Стрийський	2,8	-	-	-	9,4	-	-
Турківський	-	-	-	-	-	-	-
Яворівський	-	-	-	-	-	-	-

**3.50. Виробництво вовни
на 100 га сільськогосподарських угідь
в усіх категоріях господарств**

	<i>(кілограмів)</i>						
	2006	2007	2008	2009	2010	2011	2012
Всього по області	1,2	1,1	1,1	1,1	1,1	1,1	1,2
райони							
Бродівський	1,6	1,3	1,4	1,4	1,4	1,4	1,6
Буський	0,8	0,6	0,6	0,6	0,6	0,6	0,6
Городоцький	0,4	0,6	0,8	0,8	1,0	1,0	1,4
Дрогобицький	0,8	0,9	0,6	0,6	0,6	1,3	0,4
Жидачівський	0,6	0,4	0,2	0,2	0,2	0,2	0,2
Жовківський	1,1	1,1	1,4	1,4	1,4	1,7	1,9
Золочівський	0,7	0,7	0,9	2,3	0,9	1,1	1,3
Кам'янка-Бузький	1,8	1,7	1,5	1,5	1,5	1,7	1,9
Миколаївський	0,5	0,5	1,1	1,4	1,6	1,6	1,7
Мостиський	0,4	1,0	0,4	0,4	0,4	0,4	0,4
Перемишлянський	1,7	1,7	1,3	1,3	1,5	1,7	2,0
Пустомитівський	0,7	1,3	0,7	0,7	0,7	0,7	0,9
Радехівський	4,4	3,1	3,5	3,7	3,7	3,9	4,4
Самбірський	1,7	1,7	2,1	1,5	1,5	0,3	0,3
Сколівський	0,3	1,4	0,7	0,7	0,7	0,7	1,1
Сокальський	1,1	1,0	0,9	0,9	0,8	0,8	1,0
Старосамбірський	1,9	1,9	1,3	1,7	1,7	1,7	2,2
Стрийський	0,2	-	0,2	0,2	0,2	0,2	0,2
Турківський	2,1	1,2	0,9	0,9	0,9	0,9	0,9
Яворівський	0,9	1,0	0,8	0,8	0,8	0,8	1,0

**3.51. Виробництво вовни
на 100 га сільськогосподарських угідь
у сільськогосподарських підприємствах**

(кілограмів)

	2006	2007	2008	2009	2010	2011	2012
Всього по області	0,4	0,4	0,8	0,7	0,7	0,4	0,4
райони							
Бродівський	-	-	-	-	-	-	-
Буський	-	-	-	-	-	-	-
Городоцький	1,0	1,8	2,6	2,5	3,3	3,9	5,6
Дрогобицький	1,4	1,9	1,1	1,0	0,9	5,3	-
Жидачівський	-	-	-	-	-	-	-
Жовківський	-	-	-	-	-	0,7	0,5
Золочівський	-	-	-	2,4	-	-	-
Кам'янка-Бузький	-	-	-	-	-	-	-
Миколаївський	-	-	1,1	1,6	2,6	3,0	2,7
Мостиський	-	-	-	-	-	-	-
Перемишлянський	-	-	-	-	-	-	-
Пустомитівський	-	-	-	-	-	-	-
Радехівський	0,2	-	-	-	-	-	-
Самбірський	5,3	8,4	9,5	6,9	7,2	-	-
Сколівський	-	-	-	-	-	-	-
Сокальський	0,2	0,3	0,3	0,3	-	-	-
Старосамбірський	-	-	-	5,4	5,3	4,5	10,3
Стрийський	-	-	-	-	-	-	-
Турківський	-	-	-	-	-	-	-
Яворівський	-	-	-	-	-	-	-

4. РЕГІОНИ УКРАЇНИ

4.1. поголів'я великої рогатої худоби в усіх категоріях господарств

(на 1 січня; тисяч голів)

	2007	2008	2009	2010	2011	2012	2013
Україна	6175,4	5490,9	5079,0	4826,7	4494,4	4425,8	4645,9
Автономна Республіка Крим	199,9	194,0	184,1	176,1	143,3	136,1	140,1
області							
Вінницька	418,3	383,7	364,8	346,7	317,2	313,4	343,4
Волинська	265,5	242,0	228,4	213,0	191,4	190,1	201,8
Дніпропетровська	194,6	166,2	149,2	139,6	134,2	135,5	146,2
Донецька	209,7	179,6	159,8	148,9	141,9	139,2	136,7
Житомирська	325,8	287,4	257,4	240,7	224,6	214,7	223,5
Закарпатська	169,3	164,4	152,4	147,8	143,1	140,7	144,1
Запорізька	162,5	132,0	120,0	113,9	109,3	107,8	117,7
Івано-Франківська	249,9	227,4	210,1	199,9	185,8	182,5	192,2
Київська	241,1	207,2	176,5	161,4	150,6	148,3	154,9
Кіровоградська	168,7	146,8	137,1	131,7	122,6	117,9	125,6
Луганська	153,3	133,2	122,8	120,2	115,2	112,0	117,4
Львівська	353,3	317,5	299,8	283,7	251,9	237,6	250,5
Миколаївська	171,4	150,6	145,6	144,5	141,4	142,0	150,3
Одеська	258,3	200,8	187,0	187,8	182,5	190,2	198,9
Полтавська	338,3	310,2	294,0	282,5	264,5	267,4	279,5
Рівненська	246,9	221,4	203,7	190,9	174,2	175,2	183,3
Сумська	245,8	212,4	191,1	178,1	163,9	159,7	167,6
Тернопільська	247,2	221,6	205,8	197,6	182,4	184,9	196,5
Харківська	251,5	213,8	198,9	192,0	194,8	196,7	207,3
Херсонська	183,3	163,3	140,6	131,4	122,1	118,7	118,8
Хмельницька	364,0	325,1	303,7	284,7	269,2	257,6	272,3
Черкаська	269,5	243,6	230,7	220,3	208,8	203,9	212,6
Чернівецька	162,0	151,9	144,2	135,8	116,7	114,9	118,1
Чернігівська	325,3	294,8	271,3	257,5	242,8	238,8	246,6
Частка Львівщини в загальному поголів'ї ВРХ	5,7	5,8	5,9	5,9	5,6	5,4	5,4

4.2. поголів'я корів в усіх категоріях господарств

(на 1 січня; тисяч голів)

	2007	2008	2009	2010	2011	2012	2013
Україна	3346,7	3095,9	2856,3	2736,5	2631,2	2582,2	2554,3
Автономна Республіка Крим	92,8	91,4	88,2	87,0	74,5	70,7	66,2
області							
Вінницька	217,4	208,7	192,6	183,6	179,1	174,1	173,0
Волинська	153,0	143,7	135,3	129,3	123,8	123,2	123,4
Дніпропетровська	108,2	97,2	88,3	83,4	80,5	79,8	80,2
Донецька	95,6	85,6	77,9	73,6	70,9	71,0	67,8
Житомирська	192,8	173,9	159,2	148,0	142,4	137,2	134,4
Закарпатська	121,3	115,8	106,9	104,0	102,4	100,7	101,1
Запорізька	80,9	73,2	67,1	64,1	61,7	60,7	61,1
Івано-Франківська	154,3	140,7	129,9	125,6	121,4	119,4	119,6
Київська	123,5	108,4	93,3	86,2	80,9	79,3	78,6
Кіровоградська	87,1	80,4	73,9	71,8	68,3	64,9	63,7
Луганська	76,1	70,9	64,6	63,5	62,0	59,6	58,4
Львівська	215,1	192,1	177,7	171,7	161,7	155,9	152,4
Миколаївська	105,0	100,8	96,2	93,5	92,4	91,8	89,8
Одеська	134,2	114,7	105,0	105,4	104,3	108,0	107,6
Полтавська	164,5	157,1	147,5	142,3	137,4	135,9	133,7
Рівненська	147,5	137,4	125,9	121,0	115,3	116,3	116,8
Сумська	136,1	123,7	112,3	104,8	98,2	95,3	91,4
Тернопільська	141,5	132,3	120,3	116,1	111,9	112,0	112,4
Харківська	121,0	110,2	101,5	98,6	100,5	99,5	99,1
Херсонська	92,5	88,7	85,6	80,1	78,7	77,7	77,7
Хмельницька	196,1	183,2	168,9	160,8	156,9	151,0	149,8
Черкаська	121,1	113,8	106,1	100,5	95,4	93,5	94,1
Чернівецька	89,1	82,0	75,0	74,1	70,0	68,7	67,5
Чернігівська	180,0	170,0	157,1	147,5	140,6	136,0	134,5
Частка Львівщини в загальному поголів'ї корів	6,4	6,2	6,2	6,3	6,1	6,0	6,0

4.3. поголів'я свиней в усіх категоріях господарств

(на 1 січня; тисяч голів)

	2007	2008	2009	2010	2011	2012	2013
Україна	8055,0	7019,9	6526,0	7576,6	7960,4	7373,2	7576,7
Автономна Республіка Крим	169,8	170,0	161,8	196,9	185,2	169,2	158,2
області							
Вінницька	479,7	394,5	358,1	423,8	439,6	373,4	377,5
Волинська	339,9	326,3	309,3	333,4	330,5	295,5	310,1
Дніпропетровська	510,0	460,3	452,2	518,9	582,5	545,6	506,2
Донецька	424,1	351,1	362,8	444,3	506,9	501,4	536,4
Житомирська	239,3	195,5	174,3	207,1	217,8	187,2	192,5
Закарпатська	266,0	267,7	276,2	282,5	285,7	275,3	279,6
Запорізька	369,0	313,5	303,8	335,4	370,3	342,6	335,3
Івано-Франківська	189,4	182,3	157,6	210,5	242,8	262,6	273,8
Київська	514,8	473,1	427,0	486,4	507,9	508,7	523,5
Кіровоградська	304,0	247,0	219,6	260,3	276,7	274,7	267,6
Луганська	171,9	144,3	115,6	147,3	152,8	114,2	111,7
Львівська	254,7	253,4	258,7	305,8	296,4	287,3	306,3
Миколаївська	184,0	127,3	113,7	147,7	166,9	155,9	139,6
Одеська	453,9	325,8	283,4	359,1	385,1	397,4	390,1
Полтавська	374,4	331,3	294,0	364,6	360,9	312,2	406,2
Рівненська	376,5	352,2	321,1	335,1	344,6	339,6	338,2
Сумська	256,1	216,0	174,8	199,3	201,5	155,7	165,0
Тернопільська	329,4	318,5	305,5	351,7	369,7	344,5	372,1
Харківська	323,3	215,7	210,9	246,4	285,3	212,0	232,6
Херсонська	193,6	174,1	178,7	195,3	205,5	200,1	200,4
Хмельницька	359,2	296,5	265,2	316,9	330,9	301,3	305,3
Черкаська	495,5	448,9	404,8	471,0	488,1	444,3	462,3
Чернівецька	194,2	188,2	175,0	191,5	182,3	165,9	166,3
Чернігівська	282,3	246,4	221,9	245,4	244,6	206,6	219,9
Частка Львівщини в загальному поголів'ї свиней	3,2	3,6	4,0	4,0	3,7	3,9	4,0

4.4. поголів'я овець і кіз в усіх категоріях господарств

(на 1 січня; тисяч голів)

	2007	2008	2009	2010	2011	2012	2013
Україна	1617,2	1678,6	1726,9	1832,5	1731,7	1739,4	1738,2
Автономна Республіка Крим	251,9	298,5	328,6	379,1	313,4	288,9	247,3
області							
Вінницька	38,7	37,6	37,4	38,9	37,7	40,3	40,6
Волинська	17,1	16,2	16,0	15,9	14,6	15,9	16,5
Дніпропетровська	50,3	51,7	57,5	62,7	58,8	58,1	59,1
Донецька	85,3	78,6	81,6	87,9	87,0	83,7	84,6
Житомирська	24,2	23,3	23,0	24,5	24,6	26,3	27,6
Закарпатська	118,3	128,9	132,8	136,3	135,0	138,8	164,7
Запорізька	45,0	46,0	48,5	47,1	46,3	49,9	52,3
Івано-Франківська	25,7	25,1	23,9	24,6	24,6	26,5	28,5
Київська	29,1	28,0	27,6	27,9	29,0	30,4	29,6
Кіровоградська	41,1	40,8	39,9	40,6	41,9	44,2	44,1
Луганська	56,4	57,7	60,8	62,2	60,9	58,7	59,0
Львівська	21,7	21,0	21,0	22,5	22,6	25,3	28,6
Миколаївська	42,4	43,0	48,6	53,2	48,7	48,0	49,7
Одеська	370,6	383,3	387,8	415,6	398,3	410,1	403,0
Полтавська	45,1	44,6	43,2	43,9	43,0	44,1	45,0
Рівненська	17,1	16,3	15,7	15,5	14,9	15,9	18,0
Сумська	41,1	40,5	39,4	40,1	38,1	39,6	40,5
Тернопільська	12,5	12,2	11,5	11,3	11,2	11,4	12,4
Харківська	49,7	53,1	59,0	62,3	74,4	73,4	76,1
Херсонська	74,3	71,0	66,7	66,3	63,3	60,4	59,0
Хмельницька	26,3	25,1	25,0	25,0	24,2	26,2	26,4
Черкаська	45,2	44,5	41,5	41,0	39,3	39,6	39,6
Чернівецька	50,2	55,9	55,7	54,4	47,4	48,9	50,7
Чернігівська	37,9	35,7	34,2	33,7	32,5	34,8	35,3
Частка Львівщини в загальному поголів'ї овець і кіз	1,3	1,3	1,2	1,2	1,3	1,5	1,6

4.5. поголів'я птиці в усіх категоріях господарств

(на 1 січня; тисяч голів)

	2007	2008	2009	2010	2011	2012	2013
Україна	166531,0	169290,3	177555,9	191446,4	203839,8	200760,6	214070,6
Автономна Республіка Крим	10376,0	10548,0	10903,8	11405,3	12324,3	11797,6	7103,1
області							
Вінницька	9040,8	9123,6	9612,9	8974,4	10285,3	9859,4	13805,5
Волинська	4830,0	4337,9	5047,7	5558,2	5513,3	5623,6	5943,5
Дніпропетровська	14931,6	14230,1	16968,5	17049,3	17727,1	18433,9	18821,6
Донецька	12307,4	11005,0	11516,1	13338,6	15191,1	14516,4	13159,5
Житомирська	5421,0	5338,5	5352,4	5312,8	5545,9	5660,8	5845,3
Закарпатська	2961,3	3083,3	3384,4	2988,4	3126,0	3282,0	3307,3
Запорізька	5101,3	4970,7	5698,1	6256,9	6057,1	5672,3	6046,4
Івано-Франківська	5351,1	5759,2	5150,6	5248,0	6761,0	5993,5	5993,7
Київська	21164,8	21795,7	20909,8	20346,5	21495,5	22207,4	15640,7
Кіровоградська	3747,8	4251,1	4255,3	4374,8	4574,1	4649,4	4912,5
Луганська	4568,7	5383,5	5695,4	5930,2	6128,9	5954,5	5855,9
Львівська	7185,9	7265,2	7987,1	8148,0	7961,5	8474,8	8826,1
Миколаївська	3285,2	2886,2	3742,0	3856,2	4198,1	4065,3	3723,9
Одеська	6215,5	5121,3	5408,6	5433,6	5550,9	4833,0	4991,0
Полтавська	5257,1	5477,2	5434,6	5179,3	4726,4	4740,2	5417,0
Рівненська	4683,5	4564,4	5055,0	5432,5	5686,2	5735,8	5988,7
Сумська	3969,9	3895,3	3602,3	3510,0	3726,2	3891,8	4388,8
Тернопільська	4389,5	4351,4	4356,0	4335,6	4336,7	4347,6	4612,8
Харківська	8130,9	7419,9	8049,2	8411,6	10015,9	8997,3	9548,5
Херсонська	2782,1	3703,9	3482,6	3905,0	3890,2	4379,4	7105,5
Хмельницька	3565,5	3960,0	3744,5	3883,8	5069,7	6594,1	9517,9
Черкаська	9807,5	13674,7	15400,6	25573,8	27019,7	23960,4	26279,7
Чернівецька	2724,7	2983,8	3086,9	3255,7	3366,8	3398,8	3547,8
Чернігівська	4731,9	4160,4	3711,5	3737,9	3561,9	3691,3	3687,9
Частка Львівщини в загальному поголів'ї птиці	4,3	4,3	4,5	4,3	3,9	4,2	4,1

4.6. Питома вага регіонів у чисельності поголів'я худоби та птиці

(на 1 січня 2013 року)

	Велика рогата худоба		У т. ч. корови		Свині		Вівці та кози		Птиця всіх видів	
	Питома вага, %	Місце регіонів	Питома вага, %	Місце регіонів	Питома вага, %	Місце регіонів	Питома вага, %	Місце регіонів	Питома вага, %	Місце регіонів
Україна	100,0	х	100,0	х	100,0	х	100,0	х	100,0	х
Автономна Республіка Крим	3,0	19-20	2,6	20-22	2,1	23	14,2	2	3,3	9-10
області										
Вінницька	7,4	1	6,8	1	5,0	7	2,4	14	6,5	4
Волинська	4,4	9	4,8	7	4,1	11	1,0	23-24	2,8	11-14
Дніпропетровська	3,2	16-17	3,1	17-18	6,7	3	3,4	6-8	8,8	2
Донецька	3,0	19-20	2,6	20-22	7,1	1	4,9	4	6,1	5
Житомирська	4,8	6	5,3	4-5	2,6	19-20	1,6	19-21	2,7	15-16
Закарпатська	3,1	18	3,9	12-13	3,7	14	9,5	3	1,5	25
Запорізька	2,5	23-25	2,4	24	4,4	10	3,0	9	2,8	11-14
Івано-Франківська	4,1	12	4,7	8	3,6	15	1,6	19-21	2,8	11-14
Київська	3,3	15	3,1	17-18	6,9	2	1,7	18	7,3	3
Кіровоградська	2,7	21	2,5	23	3,5	16	2,5	13	2,3	18-19
Луганська	2,5	23-25	2,3	25	1,5	25	3,4	6-8	2,7	15-16
Львівська	5,4	4	6,0	2	4,0	12-13	1,6	19-21	4,1	8
Миколаївська	3,2	16-17	3,5	16	1,8	24	2,9	10-11	1,7	22-24
Одеська	4,3	10	4,2	11	5,1	6	23,2	1	2,3	18-19
Полтавська	6,0	2	5,2	6	5,4	5	2,6	12	2,5	17
Рівненська	3,9	13	4,6	9	4,5	9	1,0	23-24	2,8	11-14
Сумська	3,6	14	3,6	15	2,2	21-22	2,3	15-16	2,1	21
Тернопільська	4,2	11	4,4	10	4,9	8	0,7	25	2,2	20
Харківська	4,5	8	3,9	12-13	3,1	17	4,4	5	4,5	6
Херсонська	2,6	22	3,0	19	2,6	19-20	3,4	6-8	3,3	9-10
Хмельницька	5,9	3	5,9	3	4,0	12-13	1,5	22	4,4	7
Черкаська	4,6	7	3,7	14	6,1	4	2,3	15-16	12,3	1
Чернівецька	2,5	23-25	2,6	20-22	2,2	21-22	2,9	10-11	1,7	22-24
Чернігівська	5,3	5	5,3	4-5	2,9	18	2,0	17	1,7	22-24

**4.7. Виробництво м'яса
(реалізація на забій) худоби та птиці всіх видів
в усіх категоріях господарств**

(у живій вазі; тисяч тонн)

	2006	2007	2008	2009	2010	2011	2012
Україна	2551,0	2769,9	2723,2	2738,0	2925,4	3031,8	3120,9
Автономна Республіка Крим	165,4	186,9	190,5	191,5	201,2	201,9	199,0
області							
Вінницька	95,3	111,4	103,7	94,0	95,9	98,9	123,0
Волинська	96,9	109,6	114,8	116,9	121,2	124,1	127,2
Дніпропетровська	183,1	210,5	235,2	254,5	268,7	294,2	294,4
Донецька	148,0	154,3	141,7	140,0	147,6	166,1	179,2
Житомирська	76,5	71,5	70,2	69,0	74,0	75,2	77,6
Закарпатська	74,3	74,4	76,2	76,0	74,6	76,9	86,3
Запорізька	80,7	93,3	77,9	75,3	79,8	87,3	85,1
Івано-Франківська	92,5	98,9	98,0	92,8	98,6	109,2	115,3
Київська	272,7	293,7	283,5	270,5	260,0	277,8	298,9
Кіровоградська	62,6	73,7	62,7	58,0	65,0	63,2	67,3
Луганська	65,2	65,9	60,3	58,5	61,1	63,6	62,2
Львівська	135,0	146,0	154,3	155,9	165,1	166,8	174,1
Миколаївська	44,4	50,7	46,0	39,9	45,9	49,4	49,5
Одеська	74,5	89,9	73,1	66,7	68,6	70,7	69,7
Полтавська	71,6	79,3	63,8	65,1	72,3	72,0	84,2
Рівненська	70,8	78,7	76,3	73,2	73,0	81,1	82,1
Сумська	93,9	68,6	63,8	59,4	63,2	63,5	63,1
Тернопільська	62,3	63,4	59,2	55,1	57,0	58,4	61,5
Харківська	138,8	133,6	115,1	117,6	119,4	114,3	111,5
Херсонська	66,9	71,6	69,2	66,7	67,7	68,6	68,0
Хмельницька	75,1	76,2	70,5	65,4	73,2	74,9	80,3
Черкаська	162,4	221,0	282,2	349,2	446,2	448,9	439,1
Чернівецька	56,4	61,3	63,9	63,1	62,9	63,5	67,6
Чернігівська	85,7	85,5	71,1	63,7	63,2	61,3	54,7
Частка Львівщини у загальному обсязі виробництва	5,3	5,3	5,7	5,7	5,6	5,5	5,6

4.8. Виробництво молока в усіх категоріях господарств

(тисяч тонн)

	2006	2007	2008	2009	2010	2011	2012
Україна	13286,9	12262,1	11761,3	11609,6	11248,5	11086,0	11377,6
Автономна Республіка Крим області	336,5	359,6	363,4	367,2	352,9	335,2	310,2
Вінницька	851,6	829,8	840,1	841,9	836,1	838,5	847,4
Волинська	545,8	509,1	485,0	461,7	450,2	450,5	466,5
Дніпропетровська	474,3	415,7	381,4	359,2	339,8	341,7	343,4
Донецька	476,4	404,6	371,3	360,3	339,1	327,4	332,9
Житомирська	728,4	640,0	613,8	602,4	578,3	569,1	594,9
Закарпатська	395,3	396,4	393,9	385,2	391,8	389,3	401,1
Запорізька	375,8	317,3	304,1	287,0	261,7	248,1	257,5
Івано-Франківська	569,9	539,4	495,1	485,5	465,4	451,8	466,3
Київська	612,5	541,4	505,7	475,8	451,1	438,9	476,3
Кіровоградська	389,9	366,2	346,3	346,5	343,1	331,5	309,2
Луганська	371,4	349,0	318,8	316,0	284,4	276,0	282,0
Львівська	892,3	813,4	731,3	682,5	656,2	629,6	620,7
Миколаївська	413,1	379,2	368,8	367,7	364,0	365,9	367,4
Одеська	536,2	467,0	416,4	414,4	403,8	397,3	397,9
Полтавська	799,9	681,2	655,7	718,0	701,4	725,4	777,8
Рівненська	499,4	471,7	455,9	448,0	432,7	420,2	442,6
Сумська	487,1	457,0	454,5	456,2	430,5	418,3	427,3
Тернопільська	469,7	452,1	424,0	418,7	416,7	418,1	459,6
Харківська	531,4	487,4	489,1	481,4	467,2	472,7	513,3
Херсонська	354,0	321,1	320,5	318,9	305,9	302,0	310,5
Хмельницька	688,6	638,7	624,9	620,4	608,1	598,2	594,7
Черкаська	515,6	501,8	493,6	491,0	478,9	463,9	498,5
Чернівецька	360,8	344,4	327,5	311,9	308,1	298,0	298,3
Чернігівська	611,0	578,6	580,2	591,8	581,1	578,4	581,3
Частка Львівщини у загальному обсязі виробництва	6,7	6,6	6,2	5,9	5,8	5,7	5,5

**4.9. Середній річний надій молока від однієї корови
у сільськогосподарських підприємствах**

(кілограмів)

	1990	1995	2000	2005	2010	2011	2012
Україна	2941	1908	1588	2952	3975	4109	4676
Автономна Республіка Крим	3468	1845	1538	2976	3631	3955	3914
області							
Вінницька	3015	2111	1664	2834	4194	4287	4992
Волинська	2922	1631	1370	2605	3214	3303	4204
Дніпропетровська	2738	1781	1503	3342	4289	4356	4926
Донецька	3061	1841	1631	3651	3915	4068	4341
Житомирська	2776	1773	1328	2205	2921	2972	3454
Закарпатська	2921	1324	1176	2269	2502	2645	3000
Запорізька	2677	1606	1372	2759	3164	3226	3841
Івано-Франківська	2979	2297	1456	3144	3526	3644	4253
Київська	3281	2205	2008	3805	5112	5298	5692
Кіровоградська	2714	1768	1398	2822	3535	3545	4178
Луганська	2859	1652	1416	2403	3046	3218	3467
Львівська	3176	2065	1913	2753	2930	3202	3635
Миколаївська	2598	1820	1241	2604	3359	3699	3962
Одеська	2630	1468	1420	2274	2720	2689	2843
Полтавська	3200	2216	1884	3352	4633	4787	5496
Рівненська	2947	1849	1364	2538	2966	3155	4111
Сумська	2805	1965	1743	2580	3632	3825	4258
Тернопільська	2930	2160	1493	3237	4279	4330	4815
Харківська	2975	1745	1689	2935	4413	4423	5204
Херсонська	2970	1823	1191	2947	4355	4456	5236
Хмельницька	2944	2252	1848	2896	4009	4316	4774
Черкаська	3257	2439	1849	3599	4823	4946	5695
Чернівецька	3458	2343	1443	3152	3947	4059	4230
Чернігівська	2676	1868	1469	2819	3789	3825	4287

4.10. Виробництво яєць всіх видів в усіх категоріях господарств

(мільйонів штук)

	2006	2007	2008	2009	2010	2011	2012
Україна	14234,6	14062,5	14956,5	15907,5	17052,3	18689,8	19110,5
Автономна Республіка Крим області	608,7	652,0	699,0	762,5	810,7	792,9	746,3
Вінницька	639,5	648,0	710,7	710,8	797,6	846,7	806,2
Волинська	213,2	189,9	184,6	183,6	181,6	197,4	186,0
Дніпропетровська	974,9	879,7	904,1	955,6	998,2	1092,8	1093,0
Донецька	1442,0	1319,9	1476,1	1598,8	1868,4	2323,5	2215,8
Житомирська	502,1	471,3	483,2	479,3	489,3	489,0	519,4
Закарпатська	289,6	289,1	293,6	300,2	317,2	328,2	332,6
Запорізька	659,3	609,5	595,5	698,8	740,5	682,4	727,3
Івано-Франківська	505,5	617,9	622,8	634,2	730,6	888,8	859,6
Київська	1704,1	1784,9	1832,8	2048,3	2007,1	2332,7	2479,0
Кіровоградська	297,9	338,8	451,1	452,1	499,4	522,0	537,0
Луганська	656,0	624,5	741,7	719,2	844,4	903,3	848,2
Львівська	563,3	542,2	548,2	571,5	576,8	544,0	519,9
Миколаївська	327,0	336,7	386,3	473,9	572,7	617,0	553,8
Одеська	617,6	515,4	504,5	586,4	584,5	397,1	353,7
Полтавська	573,6	557,3	539,7	620,1	619,5	600,2	671,8
Рівненська	331,0	355,6	363,5	411,8	433,8	446,6	490,4
Сумська	384,3	322,5	270,2	265,3	267,9	344,2	377,7
Тернопільська	385,0	352,6	350,1	352,0	369,8	378,7	414,3
Харківська	882,8	788,0	951,1	984,5	1100,6	1296,9	1140,5
Херсонська	261,1	277,4	440,5	380,7	437,3	479,1	542,5
Хмельницька	219,1	353,3	303,4	459,5	391,9	661,3	1195,1
Черкаська	614,2	615,7	674,7	669,3	747,1	818,5	798,3
Чернівецька	257,6	329,8	358,9	341,9	408,4	442,5	431,0
Чернігівська	325,2	290,5	270,2	247,2	257,0	264,0	271,1
Частка Львівщини у загальному обсязі виробництва	4,0	3,9	3,7	3,6	3,4	2,9	2,7

**4.11. Виробництво вовни
в усіх категоріях господарств**

	(тонн)						
	2006	2007	2008	2009	2010	2011	2012
Україна	3277	3449	3755	4111	4192	3877	3724
Автономна Республіка Крим	763	904	1087	1334	1428	1167	1065
області							
Вінницька	16	17	16	18	17	18	19
Волинська	20	19	18	20	20	18	18
Дніпропетровська	36	39	53	66	67	61	52
Донецька	160	147	135	154	159	151	131
Житомирська	24	19	28	29	22	25	28
Закарпатська	198	199	208	218	218	210	213
Запорізька	64	78	95	77	68	68	69
Івано-Франківська	27	20	19	18	19	20	22
Київська	2	5	4	5	4	4	5
Кіровоградська	23	21	19	18	18	18	18
Луганська	63	55	60	66	68	65	60
Львівська	13	12	12	12	12	12	13
Миколаївська	84	83	95	120	102	95	97
Одеська	1367	1372	1398	1452	1456	1454	1443
Полтавська	13	15	17	21	28	28	30
Рівненська	21	21	21	21	20	23	22
Сумська	29	37	37	36	37	35	32
Тернопільська	4	3	2	2	2	1	1
Харківська	43	46	56	56	66	68	64
Херсонська	143	165	193	186	183	164	146
Хмельницька	12	11	10	9	7	8	10
Черкаська	5	7	4	4	4	3	3
Чернівецька	133	140	155	156	154	149	150
Чернігівська	14	14	13	13	13	12	13
Частка Львівщини у загальному обсязі виробництва	0,4	0,3	0,3	0,3	0,3	0,3	0,3

4.12. Питома вага регіонів у виробництві продукції тваринництва у 2012 році

	М'ясо всіх видів (у живій вазі)		Молоко всіх видів		Яйця всіх видів		Вовна	
	питома вага, %	місце регіонів	питома вага, %	місце регіонів	питома вага, %	місце регіонів	питома вага, %	місце регіонів
Україна	100,0	х	100,0	х	100,0	х	100,0	х
Автономна Республіка Крим	6,4	4	2,7	21	3,9	10	28,6	2
області								
Вінницька	3,9	8	7,4	1	4,2	8	0,5	17
Волинська	4,1	7	4,1	10	1,0	25	0,5	18-19
Дніпропетровська	9,4	3	3,0	18	5,7	5	1,4	11
Донецька	5,7	5	2,9	19	11,6	2	3,5	6
Житомирська	2,5	16	5,2	4	2,7	17	0,8	14
Закарпатська	2,8	11	3,5	15	1,7	23	5,7	3
Запорізька	2,7	12	2,3	25	3,8	11	1,9	8
Івано-Франківська	3,7	9	4,1	11	4,5	6	0,6	15-16
Київська	9,6	2	4,2	9	13,0	1	0,1	23
Кіровоградська	2,2	20	2,7	22	2,8	15	0,5	18-19
Луганська	2,0	22	2,5	24	4,4	7	1,6	10
Львівська	5,6	6	5,5	3	2,7	16	0,3	20-21
Миколаївська	1,6	25	3,2	17	2,9	13	2,6	7
Одеська	2,2	17	3,5	16	1,9	22	38,7	1
Полтавська	2,7	13	6,8	2	3,5	12	0,8	13
Рівненська	2,6	14	3,9	13	2,6	18	0,6	15-16
Сумська	2,0	21	3,8	14	2,0	21	0,9	12
Тернопільська	2,0	23	4,0	12	2,2	20	0,0	25
Харківська	3,6	10	4,5	7	6,0	4	1,7	9
Херсонська	2,2	18	2,7	20	2,8	14	3,9	5
Хмельницька	2,6	15	5,2	5	6,3	3	0,3	22
Черкаська	14,1	1	4,4	8	4,2	9	0,1	24
Чернівецька	2,2	19	2,6	23	2,3	19	4,0	4
Чернігівська	1,8	24	5,1	6	1,4	24	0,3	20-21

Методологічні пояснення

Сільськогосподарське підприємство – самостійний статутний об'єкт, який має право юридичної особи та здійснює виробничу діяльність у галузі сільського господарства з метою одержання прибутку (доходу). До складу сільськогосподарських підприємств включаються також фермерські господарства.

Категорія "сільськогосподарські підприємства" включає дані по всіх підприємствах, незалежно від підпорядкування та організаційно-правової форми господарювання, діяльність яких направлена на виробництво товарної тваринницької продукції. Ця категорія включає державні сільськогосподарські підприємства, господарські товариства, сільськогосподарські кооперативи, приватні сільськогосподарські підприємства, фермерські господарства, інші недержавні сільськогосподарські підприємства. Джерелом інформації по сільськогосподарських підприємствах є дані державного статистичного спостереження за формою № 24 (річна) "Стан тваринництва".

Господарство населення (домогосподарства) – сукупність осіб (або одна особа), які проживають і ведуть господарство разом, мають спільні витрати на утримання житла, харчування тощо. У сфері сільськогосподарського виробництва господарства населення використовують землі для ведення особистого селянського господарства, колективного садівництва і городництва, сінокосіння та випасання худоби, ведення товарного виробництва. До цієї категорії виробників віднесені також фізичні особи – підприємці, які провадять свою діяльність у галузі сільського господарства.

Категорія "господарства населення" формується за даними суцільних переписів худоби та птиці та щомісячної інформації вибіркового обстеження сільськогосподарської діяльності домогосподарств у сільській місцевості (ф.№02-СГН). Порядок проведення розрахунків у господарствах населення визначено Методикою проведення розрахунків основних показників обсягів виробництва продукції тваринництва у господарствах усіх категорій, затвердженою наказом Держкомстату від 05.08.2008 р., № 270.

Поголів'я худоби встановлюється за даними щорічного обліку та розрахункових даних станом на 1 січня і включає поголів'я всіх вікових груп відповідного виду худоби.

Вихід приплоду в розрахунку на 100 маток обчислено як відношення кількості одержаного за рік живого приплоду від корів та основних свиноматок до кількості цих тварин на початок року.

Вирощування худоби і птиці (у живій масі) складається із ваги одержаного за рік приплоду, приросту ваги молодняку і худоби та птиці дорослої на відгодівлі та нагулі, але без врахування падежу молодняку і худоби на відгодівлі.

Середньодобові прирости відповідного виду худоби визначаються як співвідношення загального обсягу одержаного приросту від вирощування, відгодівлі та нагулу до числа кормоднів відгодівлі та нагулу за рік.

Виробництво м'яса включає як товарний, так і внутрішньогосподарський забій худоби та птиці. Дані наведено у живій вазі та забійній масі. Виробництво м'яса у забійній масі включає м'ясо всіх видів худоби і птиці, жир-сирець, харчові субпродукти.

Виробництво молока характеризується фактично надоєним коров'ячим, овечим і козячим молоком, незалежно від того, було воно реалізовано, чи частина його використана у господарстві на випоювання телят і поросят. Молоко, яке висмоктане телятами при їх підсосному утриманні, в обсяги виробництва молока не включають.

Виробництво яєць включає їх збір за рік від усіх видів домашньої птиці, з урахуванням яєць, що використані на відтворення птиці (інкубацію).

Виробництво вовни включає всю фактично настрижену овечу та козячу вовну, незалежно від того, була продукція реалізована, чи використана на внутрішньогосподарські потреби. В обсяг виробництва не включається вовна, одержана з овчин при їх промисловій переробці (так звана „кисла вовна”). Вага вовни подається у фізичній вазі немитої вовни.

Середній річний надій молока від однієї корови наведено у розрахунку на поголів'я корів на початок року, незалежно від того, чи доїлась корова у звітному році. У сільськогосподарських підприємствах при визначенні надою молока від однієї корови із загального поголів'я корів включають корів, що перебувають на відгодівлі, корів м'ясного стада, а також корів, призначених для групового та підсосного утримання телят, якщо ці корови не доїлися.

Середня річна несучість курей-несучок визначається як співвідношення виробництва яєць від дорослих курей-несучок за рік до середньорічного поголів'я курей-несучок.

Середній річний настриг вовни на одну вівцю визначається як співвідношення валового настригу вовни до поголів'я овець на початок року.

Щільність виробництва продукції тваринництва на 100 га сільськогосподарських угідь визначається як співвідношення обсягів виробництва певного виду продукції тваринництва на кінець звітної року до площі сільськогосподарських угідь, ріллі, або зібраної площі зернових культур на початок відповідного року (площа зернових культур приймається під урожай попереднього звітної року).

Сільськогосподарські угіддя – земельні ділянки, які систематично використовуються для одержання сільськогосподарської продукції. До їхнього складу входять рілля (включаючи чисті пари), перелоги, багаторічні насадження, сіножаті та пасовища. При розрахунку продукції тваринництва на 100 га у площу сільськогосподарських угідь включено площі як сільськогосподарських підприємств та громадян, так і інших користувачів (без врахування земель запасу та земель, які не надані у власність та постійне користування в межах населених пунктів).

Виробництво продукції тваринництва (м'яса у забійній вазі, молока, яєць) **на одну особу** визначається як співвідношення обсягу їх виробництва до середньорічної чисельності наявного населення.

Головне управління статистики у Львівській області
Відділ статистики сільського господарства та навколишнього середовища

**Статистичний збірник
“Тваринництво Львівщини”**

За редакцією
Крупки Михайла Михайловича

Відповідальна за випуск
Шалай Любомира Романівна

Підписано до друку 28.05.2013. Формат А-5.

Папір офсетний. Гарнітура Times New Roman.

Друк офсетний. Тираж 7 прим.