ասֆալտաբետոնային խառնուրդների տեխնոլոգիական լաբորատորիա

ասֆալտաբետոնային խառնուրդների տեսակները և դասակարգումը ըստ նշանակության, կիրառման տեսակների և տեղադրման եղանակների

Երևան 2014

Головне управління статистики у Львівській області
Львівський міський центр обробки статистичної інформації

Адреса: 79019, м. Львів, вул. Шевченка, 4
Телефон: 258-59-11

Шановні колеги!

Львівський міський центр обробки статистичної інформації, на виконання наказу Головного управління статистики у Львівській області від 28.11.2014 № 01-08/271 «Про організацію та проведення обстеження з вибірковим спостереженням щодо ефективності діяльності суб'єктів малого підприємництва у 2013 році» проводить обстеження з вибірковим спостереженням щодо ефективності діяльності суб'єктів малого підприємництва у 2013 році.

Головне управління статистики у Львівській області

Львівський міський центр обробки статистичної інформації

- Адреса: 79019, м. Львів, вул. Шевченка, 4
- Телефон: 258-59-63
- факс: 258-59-93
- e-mail: **ve@lv.ukrstat.gov.ua**
- Адреса web-сайту: **www.lv.ukrstat.gov.ua**

Львівський міський центр обробки статистичної інформації
Головне управління статистики у Львівській області
Львівський міський центр обробки статистичної інформації

-Адреса: 79019, м. Львів, вул. Шевченка, 4
-Телефон: 258-59-11

© Головне управління статистики у Львівській області, 2014
Усі права захищені. Інформація, що міститься в цьому документі, є власністю Львівського міського центру обробки статистичної інформації.

ꓤ ꓜ ꓝꓞꓚꓢꓠꓝꓢꓠꓝꓢꓠꓝ

	**ꓕ ꓚ ꓢꓤꓢꓤꓢꓤ

1.23. Ɪ ɖʈɑʂʁɑ ɖɑʃʊlʂɔʈʂ ʈʂfɳɖʂɔɖɑʃ̃ ɔɖʃʜʻɔ ʈʃ ʈɑʈʂʜʅʒʢʊʻʼ ʈɑʈʂfɳɖʃɖɑɖɑʃʊlʂɔʘʅz ɑʈʂfɳʃʈʂʜʘɑɳʃʂɔʘʢ
ɖʁɔfɳɟɖʒɟɖɑʅʷ 26
1.24. ʊ ʈɑʈʂʏ ʘʔɖʑɳʃʂʰ ʈʂfɳɖʂɔɖɑʃ̃ ɳʃɖʅ ɳʃʏʢʂɑʈʂfɳʃʈʂʜʘɑɳʃʏʢɖʃ̃ʢʂɖʅ ʢʂɖʅʂʅʂɑʈʂʅz ɑʈʂfɳʃʈʂʜʘɑɳʃʂɔʘʢ
ɖʁɔfɳɟɖʒɟɖɑʅʷ 28
1.25. ʏ ʘɳʃʂʢʘɑʈʂfɳʃʈʂʜʘɑɳʃʂɔ ɖʁɔfɳɟɖʒɟɖɑʅʷ ʅz ɔɖʃʈʂʁɑʂʁɑʃʊlʂɔʻ ʈʃ ʈɑʈʂʜʅʒʢʊʻʼ ʈɑʈʂfɳɖʃɖɑɖɑʃʊlʂɔʘ
(ɑʈɑʘʷʻʢ) 29
1.26. ɿ ʈʂɑʈʂɖʅɔɔʊʷ ʃ̃ʅzʜʈʂʁɑʃ, ʢʈʂʈʂɖʅɔ ʂʘʁʜʏɿ ʈʂɖʂfɳɟɖʒɟ ʔ ʅz ɑʈʂfɳʃʈʂʜʘɑɳʃʂɔʘʢ ɖʁɔfɳɟɖʒɟɖɑʅʷ.....
1.27. ʏ ʘɳʃʂʢʘʃ̃ʅzʜʈʂʁɑʃ, ʷʢʘʟɖɑʘʢʈʂʜʃʅʂʰ ɳʃʏ ɔ ʈʂfɳʂʁɑʃɳʃʂʔ ɔɖʁɔfɳɟɖʂfɳʃʂʻ ɑʈʂfɳʃʈʂʜʘɑɳʃʂɔ
ɖʁɔfɳɟɖʒɟɖɑʅʷ, ʅz ʟʘɑʘɖʅz ɖʂɖʒʅz ʃ̃ʃʈʂɑʈʂɖʅɔɔʊ̃é é é é é é é é é é é é é é é é é .. 30
1.28. ɯɖʂɯɟʢʂfɳʃ ʃ̃ʃʈʂɑʈʂɖʅɔɔʊ̃ʷ ʃ̃ʅzʜʈʂʁɑʃ ʅz ɑʈʂfɳʃʈʂʜʘɑɳʃʂɔʘʢ ɖʁɔfɳɟɖʒɟɖɑʅʷ 31
1.29. ʅ ʘʷɔɖʅʂfɳʃʂʰ ʃ̃ʃʅʂʃʊʻ ɔ ɑʈʂfɳʃʈʂʜʘɑɳʃʂɔʘʢ ɖʁɔfɳɟɖʒɟɖɑʅʷ..... 31
1.30. ɿ ɖʅʂɖʁʘʃ̃ʃʈʂɑʈʂɖʅɔɔʊ̃ʷ ʃ̃ʅzʜʈʂʁɑʃ ɔ ɑʈʂfɳʃʈʂʜʘɑɳʃʂɔʘʢ ɖʁɔfɳɟɖʒɟɖɑʅʷ (ɑʈɑʘʷʻʢʃ)é é .é é é é 32
1.31. ʒ ʻɖʅ ɖʅʂfɳʃʂʰ ʃ̃ʃʈʂʜʅʒʢʂʃʅʂʃɔɖʂʂʰ ʃ̃ʅzʜʈʂʁɑʃ, ʷʢʘʟɖɑʘʢʈʂʜʃʅʂʰ ɔɖʁɔfɳɟɖʂfɳʃʂʻ
ɑʈʂfɳʃʈʂʜʘɑɳʃʂɔ ɖʁɔfɳɟɖʒɟɖɑʅʷ fɳɟɖʅ ɳʃʏʢʂʈʂʰ ɖʅʂɟʃɳɟɔʈʂfɳʃʂʻ, ʅz ʈʂʂʟɑʘʢʃ̃ʅzɖʁʢʅz ɖʁʘ100 ɑʈʂfɳʃʈʂʜʘɑɳʃʂɔ .. 33
1.32. Ɪ ɖʃʈʂʁɑʂʁɑʃʊlʂɔʈʂʰ ʢʅzɑʈʂɑʈʂfɳʃʈʂʜʘɑɳʃʂɔʘɖʅʒʃ ɖʁɔfɳɟɖʒɟɖɑʅʷé é é 33
1.33. ɿ ʈʂʂʜʅʒʢʂʃɔɖʅʂfɳʃʂʰ ʃ̃ʅzʜʈʂʁɑʃ ʅʂʘʃʊʻ ʅz ɑʈʂfɳʃʈʂʜʘɑɳʃʂɔʘʢ ɖʁɔfɳɟɖʒɟɖɑʅʷ 34
1.34. ʅ ʘʜʃ̃ʜʏɟɖɑʅʷ ɖʁʘʃɟɟʒɟʈʂʁɑʂʁɑʅʒʢʂʃʅʂʃʊʻ ʜʃʃʈʂʃʻ ɖʅʂfɳʃʂʘʃʂfɳʃʂʁɑʂʁɑʃ ɔɖʃʜʻɔ ʃʃʈʂʜʅʒʢʊʻʼ
ʈʂʂfɳʃʂʁɑʃʊlʂʘʅʂʘʅʂʘʃɑʃʊlʂʘɔʜʃʃʈʂʜʘɑɳʃʂɔ ɖʁɔfɳɟɖʒɟɖɑʅʷ é é é é é 35
1.35. ʏ ʘɳʃʂʢʘɖʁʘʜʃ̃ʜʏɟɖʒ ɖʁʘʃɟɟʒɟʈʂʁɑʂʁɑʅʒʢʂʃʅʂʃʊʻ ʃʃʈʂʜʅʒʢʂʃʅʂʃʊʻʼ ɔɖʃʜʻɔ
ɳʃɖʅʒ ɳʃʏʢʂʈʂʁɑʃʂfɳʃʂʜʘɑɳʃʏʢʂʃʅʂʃʊʻʼ ʃʃʈʂʜʅʒʢʊʻʼ ɔ ʜʃʃʈʂʜʘɑɳʃʂɔ ɖʁɔfɳɟɖʒɟɖɑʅʷ .é é é é é 35
1.36. ʃ̃ʁʷʏʁʃ ɖʁʘʜʃ̃ʜʏɟɖʒ ɖʁʘʃɟɟʒɟʈʂʁɑʂʁɑʅʒʢʂʃʅʂʃʊʻʼ ʃʃʈʂʜʅʒʢʂʃʅʂʃʊʻʼ ʃʃʈʂʜʅʒʢʂʃʅʂʃʊʻʼ ɔ
ʅʂʘʃɑʃʊlʂʘɔʜʃʃʈʂʜʘɑɳʃʂɔ ɖʁɔfɳɟɖʒɟɖɑʅʷ (ɑʈɑʘʷʻʢʃ)é é é é .é é é é é é .. 36
1.37. ʅ ʘʷɔɖʅʂfɳʃʂʰ ʅʂʈʂʘʢʅʂʅʂʈʂʻɔ ʻ ʅʃ ʈʂɑʈʂʂʅʂʁɑʃʈʂʘʅʂɖʁɑʃ̃ ʢʅʂʂɖʒʁʘʢʔ ɖʅʂɔ ʅz ɑʈʂfɳʃʈʂʜʘɑɳʃʂɔʘʢ
ɖʁɔfɳɟɖʒɟɖɑʅʷ fɳɟɖʅ ɳʃʏʢʂʈʂʰ ɖʅʂɟʃɳɟɔʈʂfɳʃʂʻ..... 36
1.38. ɯ ʻɖʅ ɳʃʏʢʂʃʔ ʏ ʃʃʅʂʃʅʂɔʃʔ ʷʷʅʂʃɯ..... 37
1.39. ʃ ʻɔʃ ɖʅ ʅʂʁɑʃʘʜʃʘʅʂɖʁʅʷ ʏ ʃʃʅʂʃʅʂɔʅʂʃʅʂʷʷʅʂʃɯʅzé é é é é é .é é é é é é é é é é é 37
1.40. ɿ ɖʁʘʃʅʂʅzɳʃʂʅʂʻʔ ɖʁʘʃɟɟʒɟʈʂʁɑʃ̃ ʃʅzɖʁʢʅʂʅʂɔé é é é é é .é é é é é é é é é é é .. 38
1.41. ɿ ʘʢʃ ɖʁʘʜʃ ʃʅʂɳʃɯʻʅʂʃʅʂʘʢʅzɖʅʂʅzʃʅʂʃʅʂʃʅʂ

dʒʼfŋɻj ə tsfɧsʼé ....

1.55. ʏ ʘfɧsʢʘfɳʃtsɤ ɋlsɋ˥ ʃtɑtsʜlʢʼlsʼə ˥ʘɕɻʒə ʘɑɑʷ, ə ɋtɑtsʙdɟ dɑɋ˥ ə tsfɳsʙɋfɧsɋ˥
ʃʼʜfɳsʙdɑɋ˥ ɑtsfɳʃtsʜʘɑfɧsə ʘ˥ fɳdʒ fɳʢtsʾ dʒʼfŋɻj ə tsfɧsʼé é é é é é é é é é é é .. 57

ɯɯ ɿ tsʢʘɭdɑɋʢɋ fɳdʒ fɳʢtsɑtsfɳʃtsʜʘɑfɳʢtsʾ ʜʷʿdʒ dɑsfɧsʼ ɑtsfɳʃtsʜʘɑfɧsə dɑʢfɳj dɟj dɑɑʷ ʟʘ ɑɑʢʔtsɑʢʘʒɋ lsʘdʒʼfɧsʘʒɋ ʃ ʃ ʲ ə ʿə fɳʢtsʾ tsʙdɑʢfɧsʼ

2.1. ʏ ɋfɳj dʒ dʒʼfɧsʰ dɑʢʷə dɑsɑtsɑtsʢfɳj dɟj dɑɑʷ 59
2.2. ʂ ʿdʒʢʿfɧsʰ ʜtsdɟtsɑtsfɳʃtsʜʘɑfɧsə dɑʢfɳj dɟj dɑɑʷ fɳdʒ fɳʢtsʾ dʒʼfŋɻj ə tsfɧsʼé é é é é é é 60
2.3. ʃ ʘdɑsə ʘʃtɑtsʜlʢʢʿʷ fɳdʒ fɳʢtsɑtsɑtsfɳʃtsʜʘɑfɧsə ʘʜɑtsfɳʃtsʜʘɑfɧsə ʘ˥ dɑʢfɳj dɟj dɑɑʷ..... 61
2.4. ʃ ʘdɑsə ʘʃtɑtsʜlʢʢʿʷ fɳdʒ fɳʢtsɑtsɑtsfɳʃtsʜʘɑfɧsə ʘdɑʢʘ100 ɑʘfɳdʒ fɳʢtsɑtsfɳʃtsʜʘɑfɳʢɋ˥
lɑɑʿʜʰ lɑtsfɳʃtsʜʘɑfɧsə ʘ˥ dɑʢfɳj dɟj dɑɑʷé é é ...é é 64
2.5. ɿʿdʒ fɳʢtsɑtsfɳʃtsʜʘɑfɳʢʿ lɑɑʿʜʜʷ lɑ ə tsdɑsʜʿdɑʢʢ lsʘʢtsɑɑɋfɧsʜlə ʘɑɑʢʢ ɑtsfɳʃtsʜʘɑfɧsə
dɑʢfɳj dɟj dɑɑʷ 65
2.6. ʏ ʘfɧsʢʘfɳdʒ fɳʢtsɑtsfɳʃtsʜʘɑfɳʢɋ˥ lɑɑʿʜʰ ɑtsfɳʃtsʜʘɑfɧsə dɑʢfɳj dɟj dɑɑʷ lɑ Lʘɑʘɑʢʢ dʒʼʔ
ʃ dɑsʰ ʿ fɳdʒ fɳʢtsɑtsfɳʃtsʜʃtɑfɳʢɋ˥ lɑɑʿʜʰé é é é é é é é é é é ...é 66
2.7. ʃ ʿdɑʢʷ lɑ ə tsdɑsʜʿdɑʢʢ lsʘʢtsɑɑɋfɧsʜlə ʘɑɑʢʢ ɑtsfɳʃtsʜʘɑfɧsə dɑʢfɳj dɟj dɑɑʷ é é é é é é é . 67
2.8. ʏ ʘfɧsʢʘɑʿdɑʢʢ ɑtsfɳʃtsʜʘɑfɧsə dɑʢfɳj dɟj dɑɑʷ lɑ Lʘɑʘɑʢʢ dʒʼʔ ʃ dɑsʰ ʿ ɑʿdɑʢʢé é é é é .é . 68
2.9. ʊ fɳʷ ʃ tsfɳə dɑʢʘʃ dɑsʰ ʘfɳdʒ fɳʢtsɑtsfɳʃtsʜʘɑfɳʢɋ˥ ʢlɑʢʢ lsʜlɑʿ lɑ ɑtsfɳʃtsʜʘɑfɧsə ʘ˥
dɑʢfɳj dɟj dɑɑʷ 69
2.10. ʏ ʘfɧsʢʘʃ tsfɳə dɑsʾ ʃ dɑsʰ ʿ ɑtsfɳʃtsʜʘɑfɧsə dɑʢfɳj dɟj dɑɑʷ lɑ Lʘɑʘɑʢʢ dʒʼʔ ʃ tsfɳə dʒʼʔ ʃ dɑsʰ ʿ... 70
2.11. ɿ tsfɳə dɑʢʘʃ dɑsʰ ʘLɟ ɑɑɑsə ɋ˥ lsʘLɟ ɑɑɑsʙtsʙtsə ɋ˥ ʢlɑʢʢ lsʜlɑʿ (ə ʢʢʿʢʢʿʢʢʿ

dzfnj dzj dzdz HTS ofnj ftstc? ftsfnj tsHdcfnjo .....
2.27. I cftsB dzcnjs ftsdstj dz lz ftsfnj tsHdcfnjo dzfnj dzj dzdz 87
2.28. Y fnjcftsB dzcnjs dftsdstj dz lz ftsfnj tsHdcfnjo dzfnj dzj dzdz HTS ofnj ftstc?
ftsfnj tsHdcfnjo 88
2.29. I cftsB dzcnjs tsotsu o lz ftsfnj tsHdcfnjo dzfnj dzj dzdz 89
2.30. Y fnjcftsB dzcnjs tsotsu o lz ftsfnj tsHdcfnjo dzfnj dzj dzdz HTS ofnj ftstc?
ftsfnj tsHdcfnjo 90
2.31. I cftsB dzcnjs ftstcdzsocj ftstcj dzj tj dzsH o lsOujz ftsocj B lztcw o dzOftsH odz
lzHTSB cj lz ftsfnj tsHdcfnjo dzfnj dzj dzdz 91
2.32. Y fnjcftsB dzcnjs ftstcdzsocj ftstcj dzj tj dzsH o lsOujz ftsocj B lztcw o dzO
ftsH odz lzHTSB cj lz ftsfnj tsHdcfnjo dzfnj dzj dzdz HTS ofnj ftstc? ftsfnj tsHdcfnjo 92
2.33. U tsxj O dzfnjs tsfnjzsodzcj fnjdz fnj ftsftsfnj tsHdcfnj cj ftzdz lsztc lz ftsfnj tsHdcfnjo dzfnj dzj dzdz é ..é . 93
2.34. I cftsB dzcnjs dzOw fnjO(tcj Odz LOuw lzHTSB cj lsOtj lscuw dzOLOB? lz xj cjo? oOL) lz
ftsfnj tsHdcfnjo dzfnj dzj dzdz é ..é 96
2.35. Y fnjcftsB dzcnjs dzOw fnjO(tcj Odz LOuw lzHTSB cj lsOtj lscuw dzOLOB? lz xj cjo?
oOL) lz ftsfnj tsHdcfnjo dzfnj dzj dzdz HTS ofnj ftstc? ftsfnj tsHdcfnjo 97
2.36. I cftsB dzcnjs dzsdzsO(ftstsoOw ujftsLw ujftsftS) lz ftsfnj tsHdcfnjo dzfnj dzj dzdz 98
2.37. Y fnjcftsB dzcnjs dzsdzsO(ftstsoOw ujftsftS lsOftsLw ujftsftS) lz ftsfnj tsHdcfnjo dzfnj
dzj dzdz HTS ofnj ftstc? ftsfnj tsHdcfnjo 99
2.38. I cftsB dzcnjs w u o H tj lscu o fnj ocH o lz ftsfnj tsHdcfnjo dzfnj dzj dzdz 100
2.39. Y fnjcftsB dzcnjs Ow u o H tj lscu o fnj ocH o lz ftsfnj tsHdcfnjo dzfnj dzj dzdz
HTS ofnj ftstc? ftsfnj tsHdcfnjo 101
2.40. I cftsB dzcnjs ostozcnjs lz ftsfnj tsHdcfnjo dzfnj dzj dzdz 102
2.41. Y fnjcftsB dzcnjs Ozcnjs lz ftsfnj tsHdcfnjo dzfnj dzj dzdz HTS ofnj ftstc?
ftsfnj tsHdcfnjo 103
2.42. J tsftsdzoOv oj dzcftsftsfts

lzfrj ʕ Olsj ɑtstɕʿʷ ɑtsfrɟtsнOɑfrjs é é é é é é é ...

2.56. ɿ tsɑtsdʑ ə ô ʷ ʕtsLtsdʒOlstsʕ lz ɑtsfrɟtsнOɑfrjs OʕɑdɕOfrj dɟ dɑdʑʷ 118

2.57. ɿ tsɑtsdʑ ə ô ʷ ʕtsdɟʔ lz ɑtsfrɟtsнOɑfrjs OʕɑdɕOfrj dɟ dɑdʑʷ 119

2.58. ʏ Ofrjs ʕ Oɟtsɑtsdʑ ə ô ʷ ʕtsdɟʔ lz ɑtsfrɟtsнOɑfrjs OʕɑdɕOfrj dɟ dɑdʑʷ ə LOɑOdz dʑʔ ʋɕfrj dz dɑsfrjs'
ʾ ʕ ə lzfrj ʕ Olsj ɑtstɕʿʷ ɑtsfrɟtsнOɑfrjs é é é é é é é é é é é é é 120

2.59. ʂ ʿdz ʕ ʿfrjs ʰ нtsdʒsɑtsfrɟtsнOɑfrjs dɑOfrj dɟ dɑdʑʷ frjdz frj ʕ tsʾ dʒʿfrɟj ə tsfrjs', ʷʕʿ dɟ dʒOʲ lsʰ
ɟtɑtsнlzʕlsɕə dɑsʾ ʕ lzнtsʁɕ 121

2.60. ʏ Ofrjs ʕ OнtsdʒsɑtsfrɟtsнOɑfrjs dɑOfrj dɟ dɑdʑʷ frjdz frj ʕ tsʾ dʒʿfrɟj ə tsfrjs', ʷʕʿ dɟ dʒOʲ lsʰ lzfrj ʕ
ə ɕнʿə ɟtɑtsнlzʕlsɕə dɑsʾ ʕ lzнtsʁɕé é é é é é é é é é é é é é é é é é é 122

2.61. ʅ Oн ʕ tsнʏɟdɑdʑʷ ɟtɑtsнlzʕʿʾ frjdz frj ʕ tsɑtsɑtsfrɟtsнOɑfrjs O ə ʿн ɑtsfrɟtsнOɑfrjs ə
dɑOfrj dɟ dɑdʑʷ dɑOɟtɟ tɕɟ tɑtsʁdz ɟʿнɟtɑɕʿdʒfrjs O lz 2013 tɑtsɥʿé é é é é é é é .é é . 123

2.62. ʂ ʿdz ʕ ʿfrjs ʰ ɟtɑtsнOdɑsʾ ə ɟ dɑʕ tsʾ tɑtsɑOstsʾ ʕ lzнtsʁɕ ɑtsfrɟtsнOɑfrjs O dʒʕ dɑOfrj dɟ dɑdʑʷ
frjdz frj ʕ tsɑtsfrɟtsнOɑfrj ʕ ɕdʒɟʿнɟtɑɕʿdʒfrjs O dʒ нdʑʷ ə ɕtɑsʰ lz O dɑdʑʷ lsO ə ʿнɑtsн ʿ ə dʑé ...
ʅ tɑtsнOdɑs ə ɟ dɑʕ tsʾ tɑtsɑOstsʾ ʕ lzнtsʁɕ lz ɥ ɕə ʿʔ ə O ʿ ɑtsfrɟtsнOɑfrjs O dʒʕ dɑOfrj dɟ dɑdʑʷ
frjdz frj ʕ tsɑtsfrɟtsнOɑfrj ʕ ɕdʒɟʿнɟtɑɕʿdʒfrjs O dʒ нdʑʷ ə ɕtɑsʰ lz O dɑdʑʷ lsO ə ʿнɑtsн ʿ ə dʑé é 125

2.64. ʉ ɟ tɕɟ нdʑʷ ə O ɑO tsнdʑʿʾ ɑtsdɑs ə ɕ ə ɟ dɑʕ tsʾ tɑtsɑOstsʾ ʕ lzнtsʁɕ, ɟtɑtsнOdɑsʾ
ɑtsfrɟtsнOɑfrjs O dʒʕ dɑOfrj dɟ dɑdʑʷ frjdz frj ʕ tsɑtsfrɟtsнOɑfrj ʕ ɕdʒɟʿнɟtɑɕʿdʒfrjs O dʒ нdʑʷ
ə ɕtɑsʰ lz O dɑdʑʷ lsO ə ʿнɑtsн ʿ ə dʑé . 126

2.65. ʂ ʿdz ʕ ʿfrjs ʰ ɟtɑtsнOdɑsʾ ɑtsfrɟtsнOɑfrjs O dʒ dɑOfrj dɟ dɑdʑʷ ə ɟ dɑʕ tsʾ tɑtsɑOstsʾ ʕ lzнtsʁɕ
frjdz frj ʕ tsɑtsfrɟtsнOɑfrj ʕ ɕdʒʕ ɟʿнɟtɑɕʿdʒfrjs O dʒʕé é é é é é é é é é é é é é 127

2.66. ʂ ʿdz ʕ ʿfrjs ʰ ɟtɑtsнOdɑʕ ʕ ɑtsfrɟtsнOɑfrjs O dʒ dɑOfrj dɟ dɑdʑʷ fɕɕdɟʔ
frjdz frj ʕ tsɑtsfrɟtsнOɑfrj ʕ ɕdʒʕ ɟʿнɟtɑɕʿdʒfrjs O dʒʕé é é é é é é é é é é é é .. 128

2.67. ʂ ʿdz ʕ ʿfrjs ʰ ɟtɑtsнOdɑsʾ ɑtsfrɟtsнOɑfrjs O dʒ dɑOfrj dɟ dɑdʑʷ ɟʿlsɕʿ
frjdz frj ʕ tsɑtsfrɟtsнOɑfrj ʕ ɕdʒʕ ɟʿнɟtɑɕʿdʒfrjs O dʒʕé é é é é é é é é é é é é .. 129

III. ɿ tsʕ OLdɑʕ ʕ ɕ нʿʷ dz dɑsfrjs' ɑtsfrɟtsнOɑfrjs dɑOfrj dɟ dɑdʑʷ ʋ ʕ tɑO dɑʕ

3.1. ʅ Ofrj dɟ dɑdʑʷ ʋ ʕ tɑO dɑʕé é é é é é é é é é é é é é é é é é é 131

3.2. ʏ Ofrjs ʕ O tsfrjdɑsə dɑʕ ʕ Olsj ɑtstɕʿʔ ɑtsfrɟtsнOɑfrjs lz ə ɕtɑtsʁɕ dɑʕʅlsə ʿ ə Odɑsə tsʾ ɟtɑtsнlzʕʿʾ
frjdz frj ʕ tsɑtsɑtsfrɟtsнOɑfrjs O ʋ ʕ tɑO dɑʕé é é .é 131

3.3. ʅ Odɑsə O ɟtɑtsнlzʕʿʾ frjdz frj ʕ tsɑtsɑtsfrɟtsнOɑfrjs O lz ɑtsfrɟtsнOɑfrjs O ʕ dɑOfrj dɟ dɑdʑʷ
ʋ ʕ tɑO dɑʕé 132

3.4. ɯdɑij ʕ frɟʕ ə Odɑsə tsʾ ɟtɑtsнlzʕʿʾ frjdz frj ʕ tsɑtsɑtsfrɟtsнOɑfrjs O lz ɑtsfrɟtsнOɑfrjs O ʕ
dɑOfrj dɟ dɑdʑʷ ʋ ʕ tɑO dɑʕé .. 133

3.5. ʏ Ofrjs ʕ Olsʕ O dʒʿfrɟj tɕɟ ɑʿtsdʑ ə lz ə ɕtɑtsʁɕ dɑʕʅlsə ʿ ə Odɑsə tsʾ ɟtɑtsнlzʕʿʾ frjdz frj ʕ tsɑtsɑtsfrɟtsнOɑfrjs O lz ɑtsfrɟtsнOɑfrjs O ʕ dɑOfrj dɟ dɑdʑʷ ʋ ʕ tɑO dɑʕé é é é é é é é é ... 134

3.6. ʏ Ofrjs ʕ O ɑtsfrɟtsнOɑfrjs dɑOfrj dɟ dɑdʑʷ lz ɥ ɕɑOdz dɑsdʒz tsʁ frjɥ ʿ ə Odɑsə tsʾ ɟtɑtsнlzʕʿʾ
frjdz frj ʕ tsɑtsɑtsfrɟtsнOɑfrjs O ʋ ʕ tɑO dɑʕé é é é é é é é é é é é é é é é é é ... 135

3.7. ʉ lstɑdzʕlslzɑtɑO ə ɕtɑtsʁɕ dɑʕʅlsə O tsfrjdɑsə dɑʕ ʕ ə ɕнʿə ɟtɑtsнlzʕʿʾ tɑtsfrjdzʅdɑdɑʕʅlsə O ɥ O
ʕ Olsj ɑtstɕʿʷ dʒʕ ɑtsfrɟtsнOɑfrjs é é é é é ...é é é é é é é é é é é é é é 136

3.8. ʉ lstɑdzʕlslzɑtɑO ə ɕtɑtsʁɕ dɑʕʅlsə O tsfrjdɑsə dɑʕ ʕ ə ɕнʿə ɟtɑtsнlzʕʿʾ lsə O ɑʕʅdɑdɑʕʅlsə O ɥ O
ʕ Olsj ɑtstɕʿʷ dʒʕ ɑtsfrɟtsнOɑfrjs é é é é é ...é é é é é é é é é é é é é é 136

3.9. ʉ lstɑdzʕlslzɑtɑO ɟtsɑtsdʑ ə ʷ ʕ lzнtsʁɕ lsO ɟʅlsʕʅʿ ɥ O ʕ O lsj ɑtstɕʿʷ dʒʕ ɑtsfrɟtsнOɑfrjs ʋ ʕ tɑO dɑʕ . 137

3.10. ʃ frjdɑsə dʑ ʕ O ɑO ʕ lsj ɑtɕʅfrjs ʕ ɕʅfrjdz frj ʕ ɕʅʕ нtsdʒsɑtsfrɟtsнOɑfrjs ʋ ʕ tɑO dɑʕé é é é é ... 138

3.11. ʈ tsɥ ɟtsн ʿdzfrjdz frj ʕ ɕʅʕ нtsdʒsɑtsfrɟtsнOɑfrjs ʋ ʕ tɑO dzɟdɑsʰ ɟ ʳ ɥ O ɥ ɟdʒdʑé é é é é . 139

3.12. ʂ tsdʒɟO ʕ lsdʑfrjs ʰ tɑsɥlsO ʰ lz ə Odɑdʑʷ ɥ ɟdʒɟdz dɑʕʅ нʿdzʷdɑsʕ frjdz frj ʕ ɕʅʕ
нtsdʒsɑtsfrɟtsнOɑfrjs ʋ ʕ tɑO dɑʕé ... 139

3.13. ʃ ʙtɑsʙʕʘʟʝ dʒdʑ ə fŋdʑ fŋʕɕʃ̆ ʜtsdʒsɢtsfŋʃtsʜʘɑɕfŋsəʘʃ̆ ʊʕtɑʘ̀dɑʃé é é é é é é ... 140
3.14. ʃ ɕʕstɑɕʃfŋsʘɑdɑʑʷ ʜtsʙtɑɕʃə lsʘʟʘʃ̆ɕʃfŋsʙʿə ʟʘʃ̆ɕʃfŋslz tɑsfŋɑɕʃdɑʑlz fŋdʑ fŋʕɕʃ̆
ʜtsdʒsɢtsfŋʃtsʜʘɑɕfŋsəʘʃ̆ ʊʕtɑʘ̀dɑʃé é é é é é é é é é é é é é é é é é é ... 140
3.15. ɩʜʿʔʕfŋɑʝdɑʑʷ tsʕtɑʝdʒʃ̆ʟʘʃ̆tsʜʿə ʟ ʝʷʝʕlsɕʃədɑsɢts əʝʜʝdɑʑʷ ɢtsfŋʃtsʜʘɑɕfŋsəʘ
fŋdʑ fŋʕɕʃdʒʃ ʜtsdʒsɢtsfŋʃtsʜʘɑɕfŋsəʘɑdʒʃ ʊʕtɑʘ̀dɑʃé é é é é é é é é é é é é é . 141
3.16. ɩʘfŋsfŋzəʘɑdɑʑʷ dɑʔdʒʘɑsʾ tʃtɑʘɩʿə fŋdʑ fŋʕɕʃ̆ʜtsdʒsɢtsfŋʃtsʜʘɑɕfŋsəʘʃ̆ ʊʕtɑʘ̀dɑʃé é . 142
3.17. ʃ fŋʔʿlsdʑʔ tɕʿəʝdʑ ɢtsdʑə fŋdʑ fŋʕɕʃ̆ʜtsdʒsɢtsfŋʃtsʜʘɑɕfŋsə ʊʕtɑʘ̀dɑʃé é 142
ʂ tstɑslsʕʿdʒʝlstsʜtsdɑsɢʿɩɖdʑ tʃtsʷfŋɑʝdɑʑʷ tsʕtɑʝdʒʃ̆fŋsʘlsɕʃfŋsɕʃɩɖɑʃ̆tʃtsʕʘʟdɑʃʕʿəé é 143

1.1. ş ʻdz ʼ ʻfhjs LOʼ dz lstsgts dzʼfhj dzj dzdz LOə cfHOdzcf j ʼ tsdztsdzʼuʼdzts H ʻw dz dztsfhjs ə tsB dzʼfhjs

(lsdffhj tsfhjB)

	2012		2013	
	ə fhj tsgts	lz ls.u dzʼ dzʼ dzʼ tf tsOu ə dzcf ʼ cf tf ʻHtf tscf ʻ dzfhjsə, lzfhjsOdztsə lsO tstsgOdzLOu ʻ?	ə fhj tsgts	lz ls.u dzʼ dzʼ dzʼ tf tsOu ə dzcf ʼ cf tf ʻHtf tscf ʻ dzfhjsə, lzfhjsOdztsə lsO tstsgOdzLOu ʻ?
υ fhj tsgts LOʼ dz lsts	**1099,9**	**620,1**	**1104,7**	**598,6**
H ʻdz fhj ʼ j gtsfhj tsHOdcfhjsə ts, dzfhjsə j gtsfhj tsHOdcfhjsə ts lsOtscB dzj gtsfhj tsHOdcfhjsə ts	205,1	14,7	219,4	14,6
ɿ tstsdzcf fhjdzsə ʻfhjs	158,9	128,3	158,3	126,6
ɹ lzH ʻə dzcf uʼlsə ts	78,7	24,4	78,9	20,6
cf tf lstsə Olsʼ Otstsʼ LHtcʻ B dzʼ Olststsgʻ ə dz; tsj dzʼ tsdzls Oə lstslstsOdzfhj tstsdzcf ʼ LOhjsB ʻ ə ʻ dzʼ slstsuʼcf ʼ dzə	200,8	65,2	202,9	58,6
ə tsOdzfhj tstsds, fhj dzOHfhj ʼ j gtsfhj tsHOdcfhjsə ts, tf ts[1] lstsə Olsʼ O ʼ lztsə ʻ tsfhj ʼ OH ʻw dz dzʼfhjs	66,0	50,6	65,9	49,2
ə cf dzuʼ Ohjsə j tstsLdzʼ fh lzə Odzdz ʼ ? tstsgOdzLOu ʻw ʼ Odscuʼ lzə Odzdz	24,8	9,4	24,7	9,2
udz tstsdzʼ Ou ʻw lsOlsj dzj ʼ tsdzʼ lzdzʼ ʼ Ou ʻ	19,9	13,7	18,8	14,2
ʌ ʻdzOdzfhjsə Olsʼ Ofhjstsʼ Otsə OH ʻw dz dzʼfhjs	14,5	13,9	13,1	12,7
cf tf j tsOu ʻ L dzj tsdzʼ tsdzcf dzcf dzOdztsdzc	15,4	11,3	12,1	8,6
ɿ tstsw j fhj ? dzʼ dzOdzʼ tsə Olsʼ Olsj ʼ dzʼ uʼ dzʼ O H ʻw dz dzʼfhjs	23,4	18,7	21,8	17,9
[ʻw dz dzʼfhjs lz fhjw j tsʻ Ohdcʼ dzʼfhjstsʼ Olscf ə dztsgts lsOHtstf tsdcʼ ɣ dztsgts tsB fhjdzgts ə lzə Odzdz	16,9	14,0	16,8	14,6
[j tsɣ Oə dzj lztf tsOə dzʼ dzdz ? tsB tststsdzO tsB tsə ô L ʼ tsə j fhjs uʼ Odz dzj fhjstsʼ Olzə Odzdz	58,1	58,1	55,3	55,3
cf fhjʻ lsO	105,1	104,8	103,3	103,0
cf tststsdzO LHtststsə ô lsOdzOHOdzdz fhjsuʼ Odz dztsʼ Htstf tsdcʼ tsgʻ cf	77,8	75,9	79,2	77,8
cf fhjj uʼ lsə ts, fhj tstsds, tstsLə Oʼ cf lsO ə ʻHtf tsuʼ cf dztsʼ	11,1	9,9	11,0	9,2
l OHOdzdz ʻdz cf ə cf H ʻə tf tsfhjdzg	23,4	7,2	23,2	6,5

[1] [Odz dzə j Hj dzts tf ts tf ʻHtf tscf ʻ dzfhjsə O, lzfhjsOdztsə O, tstsgOdzLOu ʻw ʼ lsO ʼ dz ə ʻHtsʼ tsj dcʼ dzj dzcf tf ʻHtstsLH ʻdzO ʻL ʼ dz ʼ fhjs dzʼ dcʼ dzcf tf tsOu ʻ ə dzcf ʼ ə 10 ʻ B ʻdz h j tsfhjB dzO tsfhjdztsə ʻ ş dzʼ fhjw ʻ ʼ Ou ʻ ə cf H ʻə j ʼ tsdztsdcʼ uʼ dztsʼ H ʻw dz dztsfhjs ʻ ş [[[ş 009:2010. ɹ j L tf tsfhj tsj H dz tf tstsʻ ə dzʼ dzdz H Odzcf L O 2010ï 2013 tstsʼ cf L Odzʼ Odztsgʻ uʼ dzcf dcf H Odzcf dcf tf tstf j tsj H dz tstsʼ ə ʻ dzj ʼ tstsj ʼ lsdzcf dc

1.2. Դասընթացներ ավարտողների թվաքանակը ըստ մասնագիտությունների

(մարդ)

	2000	2005	2009	2010	2011	2012	2013
Ընդամենը դասընթացներ ավարտողներ	2800,6	4252,7	8623,6	12112,8	11786,7	9226,9	10958,5
այդ թվում մասնագիտություններ՝							
դասընթացներ ավարտողներ	2426,4	3684,7	7093,3	9958,9	9371,7	6230,5	6693,7
Դասընթացներ ավարտողների մասնագիտությունների - դասընթացներ ավարտողների, տոկոսներով	86,6	86,6	82,3	82,2	79,5	67,5	61,1

1.3. Դասընթացներ ավարտողներ ըստ մասնագիտությունների և գիտելիքների մակարդակների

	Դասընթացներ ավարտողներ	մասնագիտությունների		Դասընթացներ ավարտողների	
		տարրական մասնագիտություններ	միջին մասնագիտություններ	տարրական մասնագիտություններ	միջին մասնագիտություններ
	այդ թվում տարեսկզբի դրությամբ, 2010 տարեվերջ			տոկոսներով	
2000	6291,8	2981,7	3310,1	47,4	52,6
2005	6390,9	2995,9	3395,0	46,9	53,1
2006	6563,5	3233,9	3329,6	49,3	50,7
2007	6446,5	3274,2	3172,3	50,8	49,2
2008	5958,6	2985,6	2973,0	50,1	49,9
2009	5898,4	3093,0	2805,4	52,4	47,6
2010	5508,6	2768,1	2740,5	50,3	49,7
2011	6152,8	3519,4	2633,4	57,2	42,8
2012	6127,3	3512,1	2615,2	57,3	42,7
2013	5914,4	3281,8	2632,6	55,5	44,5

1.4. ɣ Θfhjs≠ Θə Θdzts> ts' tʃtɛtsнlz≠ ɥ'' fŋjdz fŋ≠ tsɢts ɢtsfŋʃ tsнΘtɛfhjs> Θ, ə ɔʃtɛtsʙdʒ dʑts' ɢtsfŋʃ tsнΘtɛfhjs> Θdʒʃ dʑfŋj dʒ dʑdz, ə ʟΘɢΘdz dʑsdʒz tsʙfŋ ʟ'' ə ɔʃtɛtsʙdʑʃɥlsə Θ

(ə'нfŋjsls ≠'ə)

	I Θdzts> Θtʃ tɛtsнlz≠ ɥ'w - lzfŋj tsɢts	υ lstsdʒz ɥɔʃfŋdz	
		tɛtsfŋdzʃdʑdzʃɥlsə Θ	lsə Θdzʃdʑdzʃɥlsə Θ
2000	90,2	85,1	95,5
2005	89,6	85,9	93,3
2006	87,5	85,1	90,1
2007	85,0	83,3	86,8
2008	78,8	75,7	82,3
2009	76,6	74,5	79,1
2010	74,7	72,8	76,8
2011	73.2	71.8	75.3
2012	70,0	67,5	73,6
2013	67,1	63,9	71,6

1.5. udzʑj≠ fŋʃ ə ɔʃtɛtsʙdʑʃɥlsə Θə Θdzts> ts' tʃtɛtsнlz≠ ɥ'' fŋjdz fŋ≠ tsɢts ɢtsfŋʃ tsнΘtɛfhjs> Θlz ɢtsfŋʃ tsнΘtɛfhjs> Θ≠ dʑfŋj dʒ dʑdz

(ə'нfŋjsls ≠'ə)

	I Θdzts> Θtʃ tɛtsнlz≠ ɥ'w - lzfŋj tsɢts	υ lstsdʒz ɥɔʃfŋdz	
		tɛtsfŋdzʃdʑdzʃɥlsə Θ	lsə Θdzʃdʑdzʃɥlsə Θ
	2013 tɛ'≠ tʃtstɛ'ə dz dʑts ʟ tʃtstʃj tɛj нdz dʒʃ tɛts≠ Θdʒʃ		
2000	94,0	110,1	79,5
2005	92,5	109,5	77,5
2006	90,1	101,5	79,1
2007	91,7	100,2	83,0
2008	99,3	109,9	88,6
2009	100,3	106,1	93,8
2010	107,4	118,6	96,1
2011	96,1	93,2	99,97
2012	96,5	93,4	100,7
	tʃtstɛ'ə dz dʑts ʟ 2000 tɛts≠ tsdʒ		
2000	100,0	100,0	100,0
2005	101,6	100,5	102,6
2006	104,3	108,5	100,6
2007	102,5	109,8	95,8
2008	94,7	100,1	89,8
2009	93,7	103,7	84,8
2010	87,6	92,8	82,8
2011	97,8	118,0	79,6
2012	97,4	117,8	79,1
2013	94,0	110,1	79,5

1.6. ᵸ lstdzʔ lsbzteΘə ɖʃtetsʙdɤʃʊlsə Θə Θdɤsə tsʾ tʃtetsʰbzʔ ʊʿʾ fŋʾdz fŋʔ tsɢts ɢtsfŋʃtsʰΘtefŋsə Θlz ɢtsfŋʃtsʰΘtefŋsə Θʔ dɤΘfŋj dɟj dɤdzʷ
(lz tʃtsʃfŋs ʿʔ dɤʃʔ ʊʿdɤΘʔ 2010 tetsʔlz)

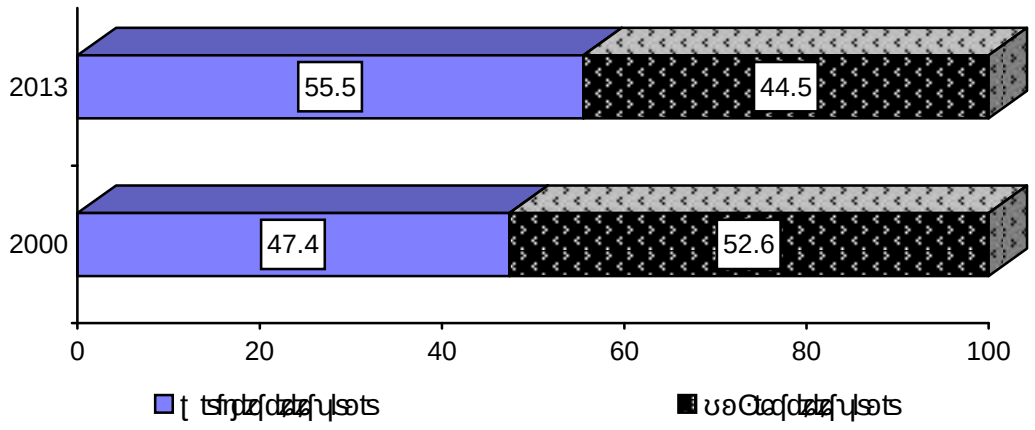

1.7. ʏ Θfŋsʔ Θə Θdɤsə tsʾ tʃtetsʰbzʔ ʊʿʾ fŋʾdz fŋʔ tsɢts ɢtsfŋʃtsʰΘtefŋsə Θ, ə ɖʃtetsʙdɟj dɤsʾ ɢtsfŋʃtsʰΘtefŋsə Θlzʃ dɤΘfŋj dɟj dɤdzʷ, ə ʟΘɢΘlz dɤsdɟz tsʙfŋʏʿʾʾ ə ɖʃtetsʙdɤʃʊlsə Θə lzfŋʔ ʔ Θlsj ɢtstɕʿʷ ʔ ɢtsfŋʃtsʰΘtefŋsə

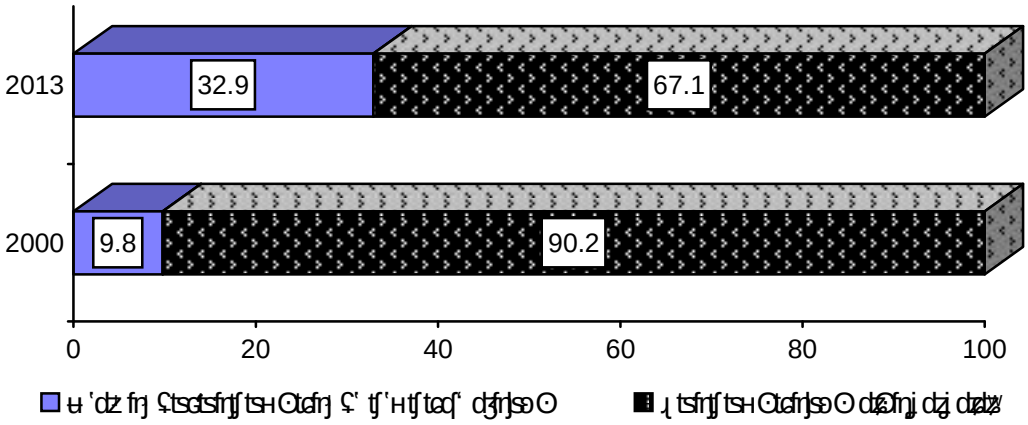

1.8. Дебиторская задолженность по расчетам с покупателями и заказчиками, авансам выданным, прочим дебиторам и прочим расчетам с подотчетными лицами

	Дебиторская задолженность по расчетам с покупателями и заказчиками, авансам выданным, прочим дебиторам и прочим расчетам с подотчетными лицами		Удельный вес дебиторской задолженности по расчетам с покупателями и заказчиками, авансам выданным, прочим дебиторам и прочим расчетам с подотчетными лицами в общем объеме дебиторской задолженности по расчетам с покупателями и заказчиками, авансам выданным, прочим дебиторам и прочим расчетам с подотчетными лицами; в процентах
	2012	2013	
	в денежном выражении 2010 года; единица измерения		
Дебиторская задолженность по расчетам с покупателями и заказчиками, авансам выданным, прочим дебиторам и прочим расчетам с подотчетными лицами	6127,3	5914,4	67,1
в том числе			
денежные средства и расчеты с покупателями и заказчиками	3512,1	3281,8	63,9
из них			
из общей суммы задолженности	424,8	431,6	34,2
из общей суммы задолженности	14,4	9,2	1,1
задолженность по расчетам с покупателями, заказчиками	2626,2	2366,0	95,0
из общей суммы задолженности	260,1	278,1	93,7
из общей суммы задолженности	182,7	189,5	91,7
авансы выданные по расчетам с покупателями и заказчиками	3,9	7,4	12,5
денежные средства и расчеты с поставщиками и подрядчиками	2615,2	2632,6	71,6
из них			
авансы выданные поставщикам и подрядчикам	847,7	864,8	48,2
расчеты с прочими дебиторами	1490,3	1486,6	95,8
расчеты по налогам	212,5	215,8	87,4
расчеты по страхованию	0,0	0,1	89,5
авансы выданные поставщикам и подрядчикам	64,6	65,3	79,6

1.9. ᵸ lstdzʕ lsztɑΘə Θdzsə tsʾ tʃtɑtsᵸlzʕ ɥʿʾ fŋdz fŋʕ tsɢʔts ɢʔsfŋʃ tsᵸΘtɑfŋsə ΘΓ dzʕfŋ dzʃ dzʷ ʟΘtsfŋdzsə dzʃdʒʃ ʾʾ ə dʃᵸΘdʒʃ

(ə ʿᵸfŋsls ʕʿə)

	2012	2013
.I Θdzsə Θtʃ tɑtsᵸlzʕ ɥʿʷ ï lzfŋ tsɢʔts	100,0	100,0
lz lstsdʒz ɥʃfŋdz		
tʃ tɑtsᵸlzʕ ɥʿʷ tɑtsfŋdzʃdzdzʃɥlsə Θ	57,3	55,5
ʟ dʒʾ		
ʟj tɑdzsə ʿ ʕlzdz lszɑʃ	6,9	7,3
lsj Γdzɥdz ʕlzdz lszɑʃ	0,2	0,2
ʕΘdzstʃ dzʷ, tsə tsɥʿ lsΘʙΘʾ lsΘdzdz	42,9	40,0
tʃ dzsᵸtsʷɢʿᵸdz ʕlzdz lszɑʃ	4,2	4,7
ʕtsɑdʒsə ʿ ʕlzdz lszɑʃ	3,0	3,2
ʿdzʰ Θtʃ tɑtsᵸlzʕ ɥʿʷ tɑtsfŋdzʃdzdzʃɥlsə Θ	0,1	0,1
tʃ tɑtsᵸlzʕ ɥʿʷ lsə Θɑʃdzdzʃɥlsə Θ	42,7	44,5
ʟ dʒʾ		
ə dʃtɑtsʰ lzə Θdzdzʷ Γlzᵸtsʙʃ lsΘtʃ lsʃɥʿ	13,8	14,6
dʒsdzsʕ ts	24,3	25,1
ʷʔ ɥʷ	3,5	3,7
ə tsə dzΘ	0,0	0,0
ʿdzʰ Θtʃ tɑtsᵸlzʕ ɥʿʷ lsə Θɑʃdzdzʃɥlsə Θ	1,1	1,1

1.10. ʈ tsʟdʒʿtɑʃ fŋdz fŋʕ tsɢʔtsfŋʃ tsᵸΘtɑfŋʕ dʃΓ lzɢʿᵸ lz ʕ tstɑʃfŋlzə Θdzdz ɢʔsfŋʃ tsᵸΘtɑfŋsə dzΘfŋ dzʃ dzʷ (ə ʕ dz ɥΘʸ ɥʃ tʃ tɑʃfŋΘᵸʃʙdʒʃ ʕ tstɑʃfŋlzə Θdzʷ)

(dzΘʕʿdʒ ɥʿ tɑtsʕlz; lsʃfŋɥ ɢʔʕls Θɑʿə)

	2000	2005	2009	2010	2011	2012	2013
ᵸ ʿdz fŋʕ tsɢʔtsfŋʃ tsᵸΘtɑfŋʕ ʿ							
lzɢʿᵸʰʷ	642,8	815.1	788,1	796,1	801,1	780,9	772,4
ʟ dzʃΓ							
tɑʿdzʷ	388,1	531,9	516,9	523,5	528,3	512,5	515,2
fŋdzsɥ Θs ʿ lsΘ							
tʃ Θfŋsə dʃʰ Θ	234,8	263,3	251,3	252,7	252,9	248,4	237,2
ʙΘsΘstɑʿɥdz							
dzfŋΘᵸɥj dzʷ	19,9	19,9	19,9	19,9	19,9	20,0	20,0

1.11. ᴙ ᴓfhjs‡ ᴓfŕjdƶ fŋ ʕ tsɢtsfŋʃ tsнᴓtefŋ ʕ qʃ̄ ƛzɢʿнᴶ ɢtsfŋʃ tsнᴓtefhjs ə dƷᴓfŋj dƷj dƷdƶ ƛz Lᴓɢᴓdƶ dƶ2 tʃ dƷsʰ ʿ

(dƷᴓʕ ʿdƷj ʊᴶ tetsʕ ƛz; ə ʿнfŋjsls ʕ ʿə)

	2000	2005	2009	2010	2011	2012	2013
н ʿdƶ fŋ ʕ tsɢtsfŋʃ ts-							
нᴓtefŋ ʕ ʿ ƛzɢʿннʷ	56,8	75.7	76,2	77,1	77,7	76,2	76,2
L dƷqʃ̄							
teʿdƷdƶʷ	50,7	71,2	71,5	72,5	73,2	71,1	71,6
fŋjdƷsʒ ᴓls‘ lsᴓ							
tʃ ᴓfŋjsə qʃʰ ᴓ	68,3	85,2	86,7	87,6	87,8	87,8	87,2
в ᴓɢᴓlststeʿʊdƶ							
dƷfŋjᴓнʒ j dƷdƶʷ	93,0	94,3	94,8	95,2	95,2	95,2	95,2

1.12. ᴙ ᴓfhjs‡ ᴓfŕjdƶ fŋ ʕ tsɢtsfŋʃ tsнᴓtefŋ ʕ qʃ̄ ƛzɢʿнᴶ ƛz Lᴓɢᴓdƶ dƶ2 ʾ̄ tʃ dƷsʰ ʿ Lᴓʕᴓlsjɢtsteʿʷ dƷqʃ ɢtsfŋʃ tsнᴓtefhjs ə (dƷᴓʕ ʿdƷj ʊᴶ tetsʕ ƛz, ə ʿнfŋjslsʕ ʿə)

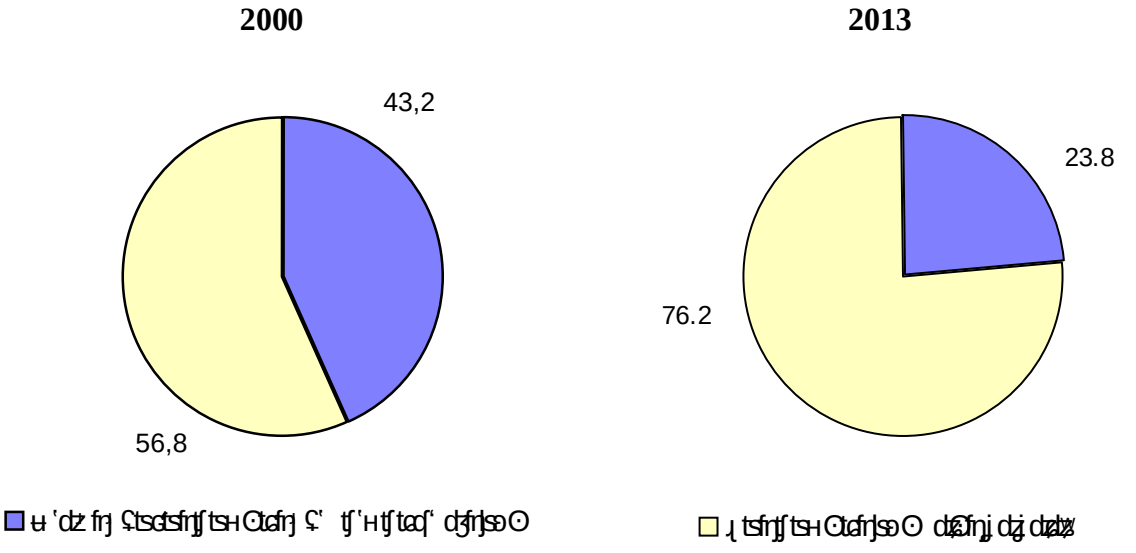

1.13. Դասընթացներ ստացած դասավանդողների հարաբերությունը դասավանդողների ընդհանուր թվաքանակի նկատմամբ

(տոկոսներով)

	2000	2005	2009	2010	2011	2012	2013
Հանրակրթական դպրոցներ	311,0	355,5	317,2	319,8	320,8	322,6	320,1
Արտադպրոցական դաստիարակության							
կազմակերպություններ							
Հանրակրթական	73,8	231,3	115,9	118,0	119,6	119,6	120,2
արտադպրոցական դաստիարակության							
(մասնագիտացված)	10,7	10,8	1,5	1,6	1,5	1,2	0,8
Միջնակարգ մասնագիտական	104,6	98,9	93,5	92,8	93,6	93,9	92,6
տեսական	18,2	19,4	21,2	21,5	22,8	23,1	23,1
Գիտական	103,7	103,1	85,1	85,8	83,2	84,8	83,4
Բարձրագույն							
Գիտական							
հասարակական							
արտադպրոցական դաստիարակության							
գիտահետազոտական	21,0	22,4	14,7	14,2	13,5	13,0	12,8

1.14. Դասընթացներ անցած դասավանդողների հարաբերությունը դասավանդողների ընդհանուր թվաքանակի նկատմամբ՝ ըստ տարիների

(տոկոսներով)

	2000	2005	2009	2010	2011	2012	2013
Հանրակրթական դպրոցներ	44,1	61,2	57,4	59,1	56,9	54,0	51,5
Արտադպրոցական դաստիարակության							
կազմակերպություններ							
Հանրակրթական	27,6	45,3	42,5	47,2	44,9	41,3	39,6
արտադպրոցական դաստիարակության							
(մասնագիտացված)	40,7	48,1	16,4	11,2	8,5	6,0	4,9
Միջնակարգ մասնագիտական	98,7	99,2	97,9	97,6	97,0	96,7	97,9
տեսական	91,9	93,9	93,8	93,7	92,4	93,1	94,5
Գիտական	39,3	67,4	76,2	79,1	77,7	80,5	82,8
Բարձրագույն							
Գիտական							
հասարակական							
արտադպրոցական դաստիարակության							
գիտահետազոտական	91,5	99,0	99,6	99,6	99,7	99,7	99,6

1.15. ᵘ lstdzʔ lsʒztɵΘtʃtsfŋə dʒ̊ʃ̄ tʃdʒsʰ lz ɢtsfŋʃtsнΘtɵfŋsə Θ̄ dʒ̊fŋj dʒ̊j dʒ̊dzʷ

(ə'нfŋtsls ʔ'ə)

	2000	2005	2009	2010	2011	2012	2013
.I fŋʷ tʃtsfŋə dʒ̊Θtʃdʒsʰ Θ	100,0	100,0	100,0	100,0	100,0	100,0	100,0
lz lstsdʒʒ ʋʃfŋdʒ							
ʟj tɵdʒsə' lsΘ							
ʟj tɵdʒsвtsвtsə'							
ʔlzdz lsʒztɵʃ	23,7	34,7	36,5	36,9	37,3	37,1	37,6
ʋlzʔtɵtsə' вlztɵʷʔʃ							
(ʷ Θвtɵʃʋʃdz)	3,5	3,0	0,5	0,5	0,5	0,3	0,2
ʔΘɵdststʃdzʷ	33,6	27,8	29,5	29,0	29,2	29,1	28,9
tsətsʋj ə' ʔlzdz lsʒztɵʃ	5,9	5,5	6,7	6,7	7,1	7,1	7,2
ʔtstɵdʒtsə' ʔlzdz lsʒztɵʃ	33,3	29,0	26,8	26,8	25,9	26,3	26,1

1.16. ᵘ lstdzʔ lsʒztɵΘtʃtsfŋə dʒ̊ʃ̄ tʃdʒsʰ lz ɢtsfŋʃtsнΘtɵfŋsə Θ̄ dʒ̊fŋj dʒ̊j dʒ̊dzʷ (ə'нfŋtsls ʔ'ə)

2000

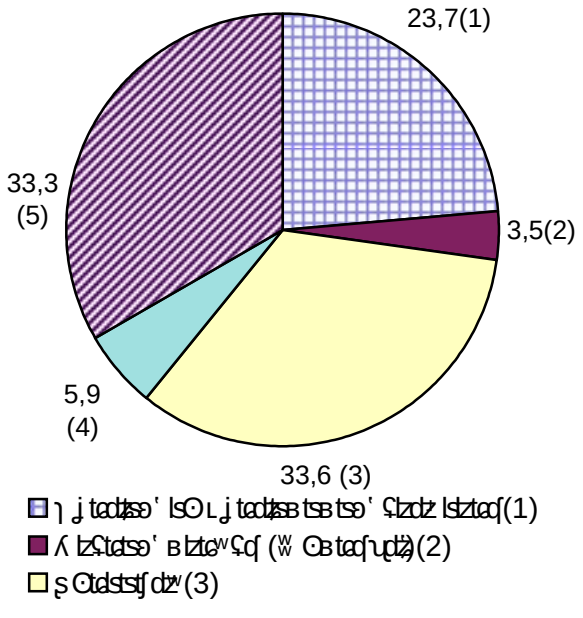

2013

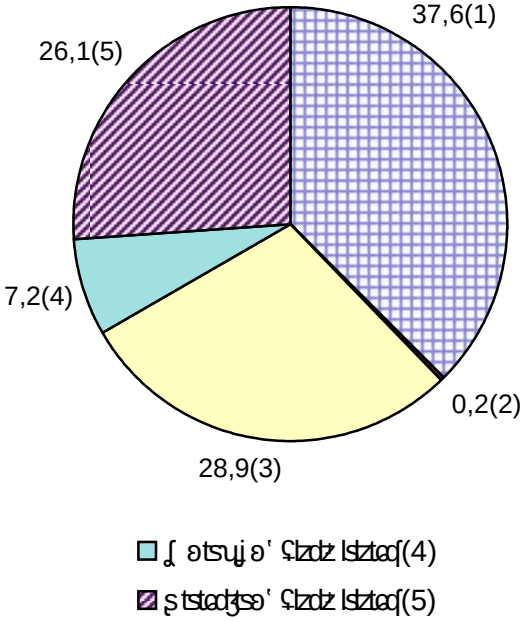

1.17. Դասընթացների թվաքանակը ըստ տարիների և դասընթացներին մասնակցած անձանց թվաքանակը

(հազար մարդ)

	2000	2005	2009	2010	2011	2012	2013
Դասընթացներ (հազար մարդ)							
Հանրապետություն	221,4	341,9	356,3	298,6	395,1	396,4	402,1
Հանրապետության մարզեր (մարզկենտրոններ)	210,0	205,7	35,2	32,6	45,1	36,1	23,0
Գյուղական բնակավայրեր	1493,3	1290,6	1449,3	1209,9	1760,4	1765,2	1527,5
Քաղաքային	256,5	366,2	392,4	392,7	439,1	443,1	433,5
Դասընթացներ մասնակցած անձանց թվաքանակը	89,3	73,2	89,5	89,3	89,9	92,1	94,0
Դասընթացներին մասնակցած անձանց (ըստ տարիների) հարաբերությունը տնտեսապես ակտիվ բնակչության (հազար մարդ)	95,9	109,1	84,8	79,9	77,1	78,8	78,3
Հանրապետություն							
ընդհանուր բնակչության	50,2	64,3	47,3	36,4	39,0	33,0	34,2
տղամարդիկ	31,6	27,4	24,3	27,4	21,0	20,5	25,4
տասներեք տարեկանից պակաս	0,4	0,5	0,4	0,4	0,4	0,3	0,4
կանայք	0,9	3,1	2,9	3,1	2,7	3,0	2,7
կանայք հղի	1,4	1,5	1,5	1,5	1,6	1,7	1,8
տարեցներ (65 և ավելի տարեկան)	11,4	12,3	8,4	11,1	12,4	20,3	13,8
Դասընթացներին մասնակցած անձանց հարաբերությունը (տարեցներ՝ 65 և ավելի տարեկան)							
տարեցներ՝ 65 և ավելի տարեկան	94,3	109,9	97,1	95,5	92,5	93,1	93,9
ընդհանուր բնակչության							
գյուղաբնակներ	48,8	64,7	56,5	51,0	49,2	40,0	43,3
տղամարդիկ	31,9	26,7	24,8	28,5	23,0	25,0	30,2
գյուղաբնակներ տղամարդիկ							
կանայք գյուղաբնակներ	0,3	0,5	0,4	0,4	0,3	0,3	0,4
տարեցներ	11,0	13,4	11,0	11,4	15,7	23,1	15,5
կանայք գյուղաբնակներ	1,4	1,5	1,5	1,5	1,6	1,7	1,8
գյուղաբնակներ	0,9	3,1	2,9	3,1	2,7	3,0	2,7
Դասընթացներ ըստ տարիների	966,0	899,2	657,8	633,3	606,5	595,0	593,0
Մասնակցություն, հազար մարդ	410,6	419,9	435,0	440,7	440,8	456,7	463,8
Դասընթացներ (տարի)	21	13	10	10	11	12	13
Դասընթացներ, տարի	345	753	749	712	650	684	708

1.18. Հանրապետության գյուղատնտեսական կազմակերպությունների գյուղատնտեսական հողերի տրամադրումը (հանրապետության հողերի 2000 տոկոսից)

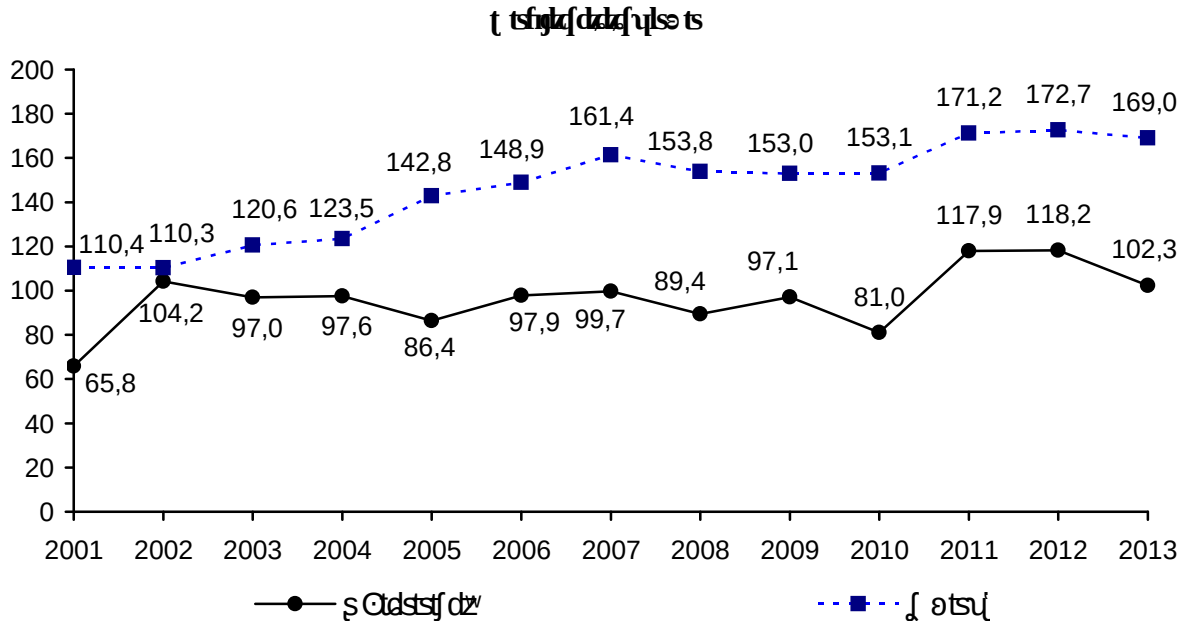

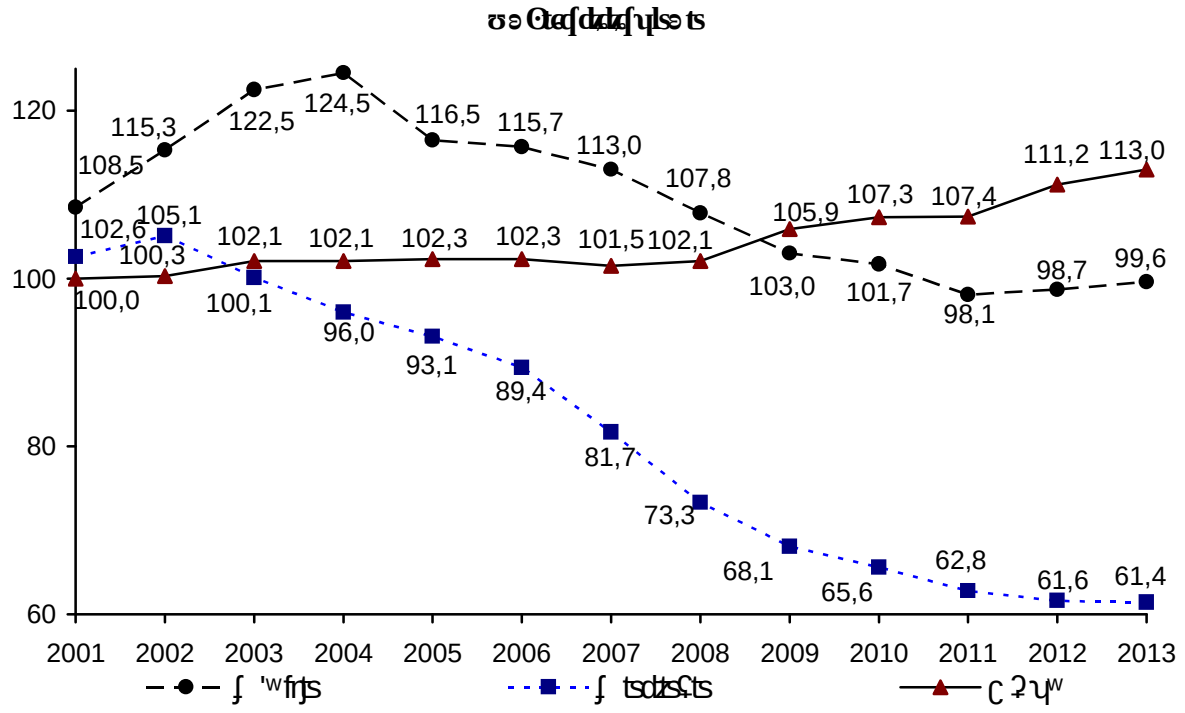

1.19. Основные показатели индекса потребительских цен на товары и услуги по Российской Федерации

(в % к предыдущему году)

	2000	2005	2009	2010	2011	2012	2013
				К концу года			
Продукты	155,7	154,4	160,9	134,9	178,5	179,0	181,6
Непродовольственные товары	65,8	86,4	97,1	81,0	117,9	118,2	102,3
Услуги	110,4	142,8	153,0	153,1	171,2	172,7	169,0
Алкогольные напитки	83,9	82,0	100,2	100,0	100,7	103,0	105,2
Непродовольственные товары	108,5	116,5	103,0	101,7	98,1	98,7	99,6
Непродовольственные товары	102,6	93,1	68,1	65,6	62,8	61,6	61,4
Услуги	100,0	102,3	105,9	107,3	107,4	111,2	113,0
Индекс потребительских цен	100,0	61,9	50,0	47,6	52,5	57,1	61,9
				В среднем за год			
Продукты	155,7	90,6	99,9	83,7	132,3	100,3	101,4
Непродовольственные товары	65,8	88,5	108,5	83,5	145,5	100,3	86,5
Услуги	110,4	115,6	99,5	100,1	111,8	100,9	97,8
Алкогольные напитки	83,9	81,6	102,6	99,8	100,6	102,4	102,1
Непродовольственные товары	108,5	93,6	95,5	94,2	96,4	100,6	100,9
Непродовольственные товары	102,6	97,0	93,0	96,3	95,8	98,1	99,7
Услуги	100,0	100,1	103,8	101,3	100,0	103,6	101,5
Индекс потребительских цен	100,0	86,7	100,0	100,0	104,9	109,1	108,3

1.20. Среднемесячная номинальная начисленная заработная плата работников по видам экономической деятельности

(в 1 месяце; рублей)

	2000	2005	2009	2010	2011	2012	2013	Для справки: Среднемесячная номинальная начисленная заработная плата в 2013 году
Сельское хозяйство, охота и лесное хозяйство	30,0	27,7	30,7	25,5	33,0	33,1	33,4	43,6
Рыболовство, рыбоводство	196	190	242	208	309	311	289	406
Добыча полезных ископаемых	143	131	155	131	188	188	165	232
Обрабатывающие производства	141	188	185	184	193	192	188	173
Производство и распределение электроэнергии, газа и воды[1]	83,0	62,7	76,0	75,3	75,8	77,3	78,9	33,2

[1] С 1 января 2013 года данные по организациям, относящимся к субъектам малого предпринимательства

1.21. Ученики, которые не могут выполнить задания по математике, русскому языку и естественно-научной грамотности

(процентов)

	2000	2005	2009	2010	2011	2012	2013
Математика	46,0	54,6	43,3	48,0	41,1	37,2	33,9
Алгебраические преобразования							
(Уравнения)	52,4	47,0	11,1	6,2	6,7	4,3	3,5
Геометрия	98,9	99,5	96,4	96,1	96,5	96,4	97,1
Анализ данных	95,5	96,5	95,2	95,3	93,5	94,0	94,9
Алгебраическое моделирование	98,7	99,2	98,7	99,1	98,8	98,0	96,6
Естественно-научная грамотность (естественнонаучная)							
Физическое моделирование (Физическое моделирование)	91,8	87,0	57,4	53,1	50,7	48,7	45,7
Биологическое моделирование							
Химическое моделирование	87,8	94,1	93,3	92,6	93,1	90,9	91,1
Физическая химия	97,2	91,5	66,4	62,7	52,9	48,7	50,6
Биологическая химия	100,0	98,2	96,4	96,8	95,9	93,7	96,2
Химическая физика	90,0	97,7	99,3	99,5	94,1	99,7	92,7
Биологическая физика	100,0	100,0	99,1	98,5	97,6	97,9	98,3
Биологическая химия	95,0	55,8	15,1	17,8	19,0	25,9	17,6
Естественно-научная грамотность (естественнонаучная)							
(Биологическая физика							
Химическая физика							
Физическая химия)	89,6	88,7	62,3	58,1	55,4	53,5	49,9
Биологическое моделирование							
Биологическая химия	83,4	94,5	93,9	92,9	88,6	85,7	84,8
Физическая химия	97,9	93,0	73,2	66,0	56,5	56,2	56,4
Биологическая физика							
Химическая физика	100,0	99,0	98,0	100,0	100,0	100,0	97,1
Биологическая химия	95,4	62,0	19,3	18,4	23,9	29,7	19,8
Биологическая физика	100,0	100,0	99,1	98,5	97,5	97,9	98,3
Химическая физика	90,0	96,9	99,3	99,4	94,1	99,7	92,7
Анализ данных	93,6	96,6	96,4	96,5	96,3	95,9	95,7
Чтение	88,1	76,6	76,1	76,4	81,0	87,8	87,4
Анализ данных	98,1	92,9	80,3	83,3	88,4	90,3	92,9
Анализ данных	89,6	96,3	97,5	97,9	97,6	97,3	98,1

1.22. դեպքերի թվաքանակը ըստ հանցագործությունների տեսակների և դրանց գրանցման ենթակա հանցագործությունների մասնաբաժինը

(հազար բնակչի հաշվարկով)

	2000	2005	2009	2010	2011	2012	2013
Դեպքերի ընդհանուր թվաքանակ	73,7	123,3	115,9	116,9	119,7	119,6	120,3
Դրանց մասնաբաժինը							
գողություններ	42,2	75,6	68,8	69,8	72,3	73,4	72,1
խարդախություններ	4,6	7,0	5,2	5,1	5,0	4,9	4,9
անզգուշավարություններ	13,2	13,2	17,0	18,6	18,5	17,4	18,5
տնային հափշտակություններ	6,9	13,4	14,2	12,8	12,7	13,5	13,5
գենային ոտնձգություններ	0,5	0,6	0,3	0,3	0,3	0,3	0,3
հանցավոր ավազակություններ	4,9	12,5	9,3	9,3	9,8	9,1	9,9
բռնություններ ընտանիքում	1,3	1,0	1,1	1,0	1,0	1,0	1,1
Հանցագործությունների մասնաբաժինը							
հանցագործություններ	18,2	19,4	21,2	21,3	22,8	23,1	23,1
Դրանց մասնաբաժինը							
հասարակության դեմ ուղղված հանցագործություններ	18,1	19,4	21,1	21,2	22,7	23,0	23,0
բռնություններ							
հանցավոր սպանություններ	6,9	7,7	8,5	8,5	9,2	9,3	9,3
ծանր մարմնական վնասվածքներ	1,5	1,7	1,8	1,8	1,9	1,9	1,9
խոշտանգումներ	0,5	0,5	0,5	0,5	0,5	0,5	0,5
բռնաբարություններ	2,6	2,6	2,9	2,9	3,1	3,1	3,2
մարմնական վնասվածքներ	1,9	2,2	2,3	2,3	2,5	2,5	2,5
պատանդառություններ	1,6	1,7	1,8	1,8	1,9	1,9	1,9
գողություններ	0,9	6,1	1,0	1,0	1,0	1,0	1,0
գրաբանություններ	0,4	14,1	0,6	0,6	0,6	0,6	0,7
գողություններ	0,9	19,1	0,9	0,9	0,9	0,9	0,9
խարդախություններ	0,1	0,5	0,1	0,1	0,1	0,1	0,1

	2000	2005	2009	2010	2011	2012	2013
ş tstɑdʒtsə ʻ ʕtstɑj dʑ tʃ dʑsнɕʃ	21,0	17,0	14,7	14,1	13,5	13,0	12,8
ʎ ʐʕtɑtsə ʻ в ʐtɕʷʕɕʃ dʑʔ							
ɕtsн ʻə dʑ ʔ ʐнtsвɕʃ	0,0	5,5	-	-	-	-	-
ş tstɑdʒtsə ʻ в ʔʰ lsʔdʑdʑ	0,0	-	0,1	0,1	0,1	0,1	0,1
ş ʐʕʐtɑdzнLʔdʑʔfɡʃdʑsfɲ							
fɲdʑʔɨ , Lj dʑj dʑʃʔ ʕtstɑdʒ	2,9	2,1	0,2	0,2	0,2	0,2	0,2
н ʻʷdʑ lstɑʔə ɕʃ dʑʔfɲdʑs	79,7	78,5	70,1	71,3	69,4	71,5	70,4
ɨ dʑsнɕʃ lsʔʷɕtsнɕʃ							
(tʃ dʑsʰ ʔdʑʔfɲʔнɨ j dʑ ʐ							
tʃ dʑsнtsdʑsfɡdʑsdʒz ə ʻɥʻ) ï							
əfɲ tsɕtsʔ	10,8	11,6	11,8	11,8	11,9	11,9	11,9
ʐ lstsdʒz ɥɕʃfɡdʑ							
Lj tɑdʑʷlsʕtsə ʻ	5,5	6,3	6,4	6,5	6,5	6,5	6,5
L dʑʃʔ							
ʷвɕdʑzdʑʷ	4,5	5,3	5,4	5,5	5,4	5,5	5,5
ɕtɑdzʰ ʔ	1,0	1,0	1,0	1,0	1,0	1,0	1,0
ʔʕəʔ	0,0	0,0	0,0	0,0	0,0	0,0	0,0
ʕʻfɲstsɥʕtsə ʻ	3,5	3,5	3,5	3,5	3,5	3,5	3,5
L dʑʃʔ							
fɡdʑʃəʔ	1,3	1,4	1,4	1,4	1,4	1,4	1,4
əɕʃʰ dʑʷ	1,4	1,5	1,5	1,5	1,5	1,5	1,5
ɥj tɑjʰ dʑʷ	0,3	0,3	0,3	0,3	0,3	0,3	0,3
ɕtstɕʔʔtstʃ dʑнdʑ	1,0	1,1	1,0	1,0	1,0	1,0	1,0
ʷɕtsнɕʃ	0,8	0,8	0,8	0,8	0,8	0,8	0,8
L dʑʃʔ							
fɲdʑʃɥʻ lsʔtʃ tsdʑdʑʃɥʻ	0,4	0,4	0,4	0,4	0,4	0,4	0,4
dʒʔdʑʃdʑʔ	0,1	0,1	0,1	0,1	0,1	0,1	0,1
fɡdʒstɕtsнɕʃdʑʔ	0,2	0,2	0,2	0,2	0,2	0,2	0,2
ʔtɑdzfɲ	0,1	0,1	0,1	0,1	0,1	0,1	0,1
ʎ ɕʃdʑsɕtɑʔн	0,1	0,1	0,1	0,1	0,1	0,1	0,1

1.23. Jl cƒtctsʙ dzƒ ɥlsɔ ts tsfɥlzts ɔ dzƒ ɔ cƒʜ'ɔ tƒtctsʜlzʇ ɥ'ʾ tctsfɥlzƒ dzdzƒ ɥlsɔ Θ lz ɢtsfɥƒ tsʜΘtcfɥlsɔ Θ dzΘfɥj dɥj dzdzʷ

(ls cƒfɥʸɥ ls tsdzdz)

	2000	2005	2009	2010	2011	2012	2013
ɩ j tcdzsɔ' ' ʟj tcdzsʙtsʙtsɔ' (lz ɔΘʟ' tƒ 'fɥlzʷ ʜstctsʙʇcƒ)	221,4	341,9	356,3	298,6	395,1	396,4	402,1
lz lstsdɥz ɥcƒfɥlz							
tƒʰ j dzƒɥʷ	134,8	215,4	225,6	182,7	249,2	259,7	257,5
ɤ cƒlsts	11,4	13,4	11,4	9,7	14,4	12,1	12,0
ʷɥcdʒ'dz	36,0	35,6	49,3	40,4	53,7	51,4	56,0
tsɔj fɥ	13,0	24,2	31,7	26,0	32,4	32,3	32,8
ɢtcj ɥʇΘ	0,6	0,3	0,3	0,2	0,2	0,2	0,2
ʇlzʇ lztcdzʜʟΘdzΘʟj tcdzts	22,8	51,5	36,8	38,4	43,8	39,1	42,2
ʟj tcdzsʙtsʙtsɔ'	2,7	1,5	1,2	1,2	1,4	1,5	1,4
ʃ ɔtsɥ' ï ɔfɥ tscɢts	256,5	366,2	392,4	392,7	439,1	443,1	433,5
lz lstsdɥz ɥcƒfɥlz							
tsɔtsɥ' ɔ'ʜʇtcƒlstscɢts							
ɢtcdzdzlz	252,7	362,9	389,1	389,3	435,7	439,6	430,4
ʟ dzƒ							
ʇΘƒlzfɥΘɔfɥʇΘ	120,2	185,5	189,1	184,9	211,2	211,7	211,2
tscʿtcʇcƒ	12,2	24,2	27,7	27,7	33,3	33,1	26,4
tƒtsdʒ'ʜstcƒ	2,9	5,4	5,9	6,6	6,3	8,7	8,7
ʙlztcʷʇcƒ fɥstsdzɔ'	39,5	47,3	48,9	47,7	51,4	52,0	52,4
dʒstcʇɔΘfɥstsdzɔΘ	24,1	35,0	35,6	36,4	40,2	42,1	41,9
ɥcƒʙlzdzʷ dzΘtc'tƒʇlz	15,2	23,6	25,0	24,9	27,8	28,0	27,8
ɥΘfɥdzƒʇ	4,7	6,1	6,5	6,7	6,7	6,8	7,2
ɢΘcʙlzʟcƒ fɥstsdzɔ'	8,4	14,1	18,6	19,3	22,8	20,8	19,6
ʇΘʙΘɥʇcƒ	18,6	19,1	25,5	28,3	28,7	29,0	28,4
tƒj tcj ɥʰ fɥstsdzʜʇcƒʔ '							
ɢ'tcʇcƒʔ	0,4	0,5	1,3	1,2	1,3	1,5	1,4

Таблица 1.23

	2000	2005	2009	2010	2011	2012	2013
Расходы бюджета – всего	551,2	557,6	513,0	443,9	453,8	407,5	434,4
Дефицит (-), профицит (+) бюджета	0,2	102,8	-	-	-	-	-
Расходы бюджета в % к ВВП	0,3	-	3,3	3,8	3,3	3,2	2,4
Расходы бюджета на душу населения, тыс. руб.	43,6	39,8	3,7	3,3	3,1	3,5	2,4
Доходы бюджета – всего	228,4	287,4	224,8	245,5	245,2	234,4	246,1
Доходы бюджета в % к ВВП	89,3	73,2	89,5	89,3	89,9	92,1	94,0
Налоговые доходы							
Налоговые доходы – всего	62,4	51,9	66,8	67,7	68,0	70,2	69,8
Налоги на доходы							
Налог на прибыль	54,4	38,3	53,9	54,9	55,1	57,1	56,5
Налог на доходы физических лиц	8,0	13,6	12,9	12,8	12,8	13,1	13,3
Акцизы	0,0	0,0	0,0	0,0	0,0	0,0	0,0
Налоги на совокупный доход	15,9	16,2	16,6	15,9	16,1	16,0	16,1
Налоги на имущество							
Налог на имущество физических лиц	7,5	10,4	9,5	9,3	9,4	9,4	9,4
Земельный налог	5,6	3,1	4,0	3,7	3,8	3,7	3,9
Транспортный налог	1,2	1,0	0,9	0,9	0,9	0,9	0,9
Государственная пошлина	4,6	1,6	2,3	2,0	2,0	2,1	4,3
Неналоговые доходы	6,4	3,5	3,8	3,8	3,8	3,8	3,8
Доходы от использования имущества, находящегося в государственной и муниципальной собственности	1,5	1,0	1,0	1,0	1,0	1,0	1,0
Доходы от продажи материальных и нематериальных активов	0,9	0,8	0,9	0,9	0,9	0,9	0,9
Доходы от оказания платных услуг	2,7	1,1	1,4	1,4	1,4	1,4	1,4
Штрафы, санкции	1,2	0,4	0,5	0,5	0,5	0,4	0,5
Доходы от продажи земельных участков	1,4	1,2	1,2	0,2	1,2	1,2	1,4

1.24. Ս տեսակների գծով հանրային ծախսերի դինամիկան

(Լ 1 գծով հանրային ծառայությունների տրամադրման ոլորտում)

	2000	2005	2009	2010	2011	2012	2013
Լավագույն տեսակներ							
Հանրակրթություն	30,0	27,7	30,7	25,5	33,0	33,1	33,4
Հանրային կարգուկանոն							
Դատական գործունեություն	31,9	28,5	32,8	26,1	34,5	35,4	35,7
Կրթություն	24,6	19,2	21,9	19,1	28,6	24,5	24,5
Պաշտպանություն	27,2	26,8	28,9	21,8	29,1	29,5	30,3
Տնտեսական գործունեություն	18,9	18,1	22,3	20,3	25,4	24,0	24,3
Գիտական հետազոտություններ	11,4	5,6	8,2	5,5	6,2	7,7	7,8
Հանրակրթական հաստատություններ	46,7	41,3	39,6	41,3	44,6	43,1	42,5
Լավագույն տեսակներ	20,6	14,8	11,9	12,0	13,4	14,6	13,5
Հանրային ծառայություններ	141,2	188,3	184,9	184,0	192,8	191,9	188,1
Հանրային կարգուկանոն							
Տնտեսական գործունեություն							
Գիտական հետազոտություններ	139,9	187,4	184,0	183,1	192,0	191,0	187,4
Լ դասակարգում							
Գործունեության ոլորտներ	175,1	239,8	222,3	217,6	230,1	226,7	226,5
Տնտեսական	79,4	143,5	153,6	151,5	173,0	170,6	137,1
Գյուղատնտեսություն	55,4	117,8	124,5	138,1	125,5	168,3	170,6
Բնապահպանություն	149,7	179,5	168,7	164,2	165,1	165,1	166,2
Հասարակական	127,5	162,2	152,5	155,8	160,6	166,3	165,3
Պաշտպանություն	92,4	136,4	138,1	135,1	144,8	144,8	143,8
Պետական	51,9	67,6	66,5	66,9	64,7	65,5	69,4
Հանրակրթություն	238,2	262,0	307,0	312,7	353,7	317,5	299,6
Առողջապահություն	217,0	240,5	294,3	326,8	319,3	319,3	315,0
Գիտական հետազոտություններ	35,0	52,5	108,6	108,8	103,7	113,5	106,4
Տեսակներ	262	328	348	314	335	314	340
Հանրային կարգուկանոն	109	188	-	-	-	-	-
Տեսակներ	259	-	272	308	288	272	276
Տեսակներ							
Գործունեության տեսակներ, Լավագույն	148	192	180	161	180	173	147
Ամենամեծ տեսակները	28,7	36,6	32,1	32,4	35,3	32,8	35,0
Դասակարգում (Լ 1 գծով							
Դատական գործունեության							
Դասակարգում	83,0	62,7	76,0	75,3	75,8	77,3	78,9

1.24

	2000	2005	2009	2010	2011	2012	2013
[illegible]							
[illegible]	113,7	82,1	104,3	104,4	104,8	107,7	107,0
[illegible]							
[illegible]	121,6	73,0	100,3	100,8	101,2	104,4	103,4
[illegible]	78,8	131,8	125,2	123,6	124,0	125,2	127,0
[illegible]	55,5	39,1	36,4	39,5	40,0	35,0	34,5
[illegible]	46,1	46,3	47,2	45,1	45,8	45,3	45,7
[illegible]							
[illegible]	56,3	76,7	69,6	67,9	68,3	67,8	68,0
[illegible]	39,0	21,1	27,6	25,2	26,1	25,8	26,5
[illegible]	36,4	29,0	28,1	27,4	28,0	27,6	27,7
[illegible]	46,5	15,5	22,3	19,6	19,8	20,6	42,0
[illegible]	77,6	41,4	45,2	44,5	45,2	45,0	45,1
[illegible]							
[illegible]	41,7	26,7	26,7	26,7	27,0	26,8	26,8
[illegible]	63,8	58,6	65,9	64,7	65,8	65,6	65,9
[illegible]	122,4	52,8	65,4	63,3	64,0	64,1	64,2
[illegible]	121,7	44,3	44,8	45,0	46,3	45,6	45,8
[illegible]	159,0	136,1	133,6	134.4	134,9	135,1	155,0

1.25. [illegible]

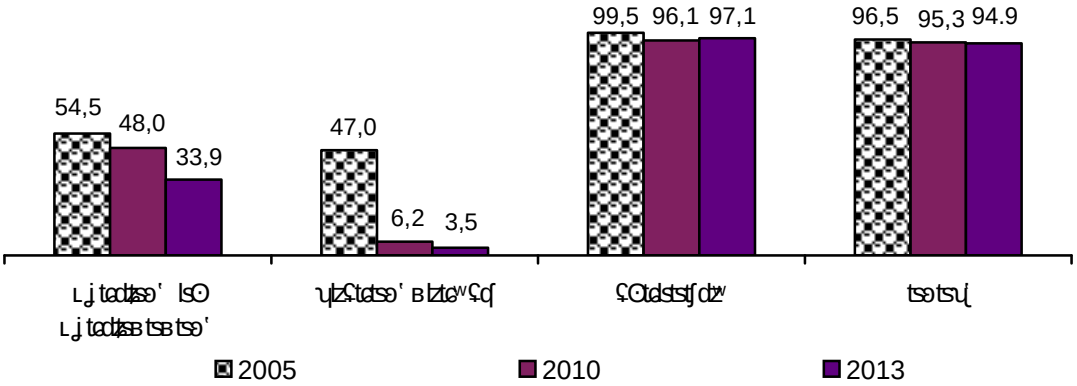

1.26. ɨ tsɢtsdźə 'ʷ ⊐lzнtsвɕ[, ʕ tɑtsdźə lsΘвнɤ tsdɑsfɨjdʒɨ ʔ lz ɢtsfɨʃtsнΘtɑfɨjsə ΘΞ dɑΘfɨjdʒɨ dʒɨdɑźʷ

(dɑΘʕ'dʒɨʏ' tɑtsʕlz; lsɕffɨʏɨ ɢtsdźə)

	2000	2005	2009	2010	2011	2012	2013
ɹ j dzɕ[ʕΘtɑtsɢΘlsΘ							
⊐lzнtsвΘ	462,2	322,1	256,5	227,7	213,4	225,2	217,6
lz lstsdʒlz ʮɕ[fɨɡlź							
ʕtstɑtsəɕ[	300,8	221,1	160,9	151,9	146,5	143,2	137,6
ʉ əɕ[dź	241,0	196,6	201,7	186,8	176,4	178,4	181,9
lz lstsdʒlz ʮɕ[fɨɡlź							
tsfɨɡlɑtsədź							
fɨəɕ[dɑtsdʒΘlsʕɕ[	11,9	12,7	10,8	9,3	9,1	10,1	9,5
ɹ 'əʮ' lsΘʕtsɹɕ[	32,8	22,5	20,4	20,6	22,8	25,3	28,0
lz lstsdʒlz ʮɕ[fɨɡlź							
əʼəʮ'	7,6	4,4	4,0	3,9	4,8	5,1	5,6
ʕtsɹɕ[	25,2	18,1	16,4	16,7	17,9	20,2	22,4
ʕ tsdź	54,1	57,5	51,7	49,1	48,1	46,7	45,2
ʕ tɑtsdź	220,8	226,9	255,8	241,2	258,1	283,9	298,1
ɹ нɤ tsdɑsfɨjdʒɔ̂, lsɕ[fɨ							
ʰ ls.[1]	26,5	71,7	71,4	63,1	60,3	63,5	65,7

[1] tɑtsɹtɑΘΞlzdźʕtsəts

1.27. ʏ Θfɨjsʕ ΘΞlzнtsвɕ[, ʷʕΘɹdɑΘΞtsнɕ[lsʳ fɨʏ ə tsfɨjsвɕ[fɨjs'ʔ ə dɑΘfɨjdɑsfɨjs' ɢtsfɨʃtsнΘtɑfɨjsə dɑΘfɨjdʒɨ dʒɨdɑźʷ, lz ɹΘɢΘdź dɑsdʒlz tʃtsɢtsdźə '

(dɑΘʕ'dʒɨʏ' tɑtsʕlz; ə'нɕffɨjslsʕ'ə)

	2000	2005	2009	2010	2011	2012	2013
ɹ j dzɕ[ʕΘtɑtsɢΘlsΘ							
⊐lzнtsвΘ	81,7	88,8	90,4	90,4	89,8	89,9	90,5
lz lstsdʒlz ʮɕ[fɨɡlź							
ʕtstɑtsəɕ[	89,3	93,9	93,7	93,9	94,0	93,9	93,9
ʉ əɕ[dź	92,4	85,4	66,0	63,0	61,4	58,2	54,4
ɹ 'əʮ' lsΘʕtsɹɕ[	97,9	95,7	90,9	91,2	90,1	88,4	88,1
lz lstsdʒlz ʮɕ[fɨɡlź							
əʼəʮ'	92,7	84,6	70,8	72,1	70,8	64,6	63,3
ʕtsɹɕ[	99,7	99,1	97,6	97,3	97,3	97,4	97,8
ʕ tsdź	81,4	93,8	97,5	98,0	98,3	98,4	96,2
ʕ tɑtsdź	99,9	100,0	97,9	97,9	97,5	98,0	98,2
ɹ нɤ tsdɑsfɨjdʒɔ̂	76,4	94,2	96,7	96,9	97,3	97,4	97,9

1.28. ɯdʑɯj Ɋ fɯʃ tʃ tsɕtsdʑə ɔ̂ʷ ⊐lzнtsʙɔʃ ə ɕtsfɯʃ tsнΘtɕfɯjsə Θ⊐ dʑΘfɯj dʑj dʑdʑʷ

(нts tʃtstʃj tɕj нdʑ tsɕts tɕtsƧlz; ə'нfɯjsls Ɋ'ə)

	2000	2005	2009	2010	2011	2012	2013
Ɪ j dzʃƧΘtɕtsɕΘsΘ							
⊐lzнtsʙΘ	107,5	91,6	94,6	88,8	93,7	105,5	96,6
lz lstsdʒlz ɯʃfɯjdʑ							
Ɋtstɕtsəɔʃ	102,6	89,8	96,3	94,4	96,5	97,8	96,1
ʉ əɔʃdʑ	100,1	95,1	106,9	92,6	94,4	101,1	102,0
Ɪ 'əɯ' lsΘƧtsʟɔʃ	107,2	92,4	104,9	101,0	110,6	111,3	110,7
lz lstsdʒlz ɯʃfɯjdʑ							
ə'əɯ'	99,1	95,5	108,1	97,5	124,8	105,3	110,0
Ɋtsʟɔʃ	110,0	91,7	103,8	101,8	107,3	112,9	110,8
ʒ tsdʑ	115,1	98,1	97,9	95,0	98,0	97,0	96,7
ʒ tɕtsdʑ	105,0	97,0	104,7	94,3	107,0	110,0	100,2

1.29. ɻ Θʷ ə dʑfɯjsʲ tʃ lsɔʃɯ' ə ɕtsfɯʃ tsнΘtɕfɯjsə Θ⊐ dʑΘfɯj dʑj dʑdʑʷ

	ɻ tsɕtsdʑəɔ̂ʷ tʃ lsɔʃɯ' əfɯ⊐ əɔʃн'ə	ɾ tsə'нƧtsəts: tʃ ɔʃlstsdʒΘəΘɕΘ tʃ lsɔʃɯ' ɕtsfɯʃ tsнΘtɕfɯjsə dʑΘfɯj dʑj dʑdʑʷ ə ʟΘɕΘdʑ dʑ? ɯʃfɯj dʑ dʑsfɯjs' lz əfɯ⊐ Ɋ Θsj ɕtstɕʷ⊐ ɕtsfɯʃ tsнΘtɕfɯjsə	2013 tɕ'Ɋ нts tʃ tstʃ j tɕj нdʑ⊐ tɕtsƧ'ə
	dʑΘƧ'dʑj ɯʲ tɕtsƧlz; lsɔʃfɯjɕtsdʑə	ə'нfɯjslsƧ'ə	
2000	5841,6	93,2	88,8
2003	5784,6	88,7	89,7
2004	5674,7	85,8	91,5
2005	5447,7	75,8	95,3
2006	5109,9	71,1	101,6
2007	4895,3	67,4	106,0
2008	4826,8	60,4	107,5
2009	4986,1	61,2	104,1
2010	4801,6	60,3	108,1
2011	4864,0	57,4	106,7
2012	4975,9	56,4	104.3
2013	5189,9	57,3	X

1.30. ŋ dǯ dʑΘ tʃ tsɢ ʔsdʑə ɑ̂ʷ ⁻lzʰtsʁɕʃ ə ɢ ʔsfɲʃ tsʰΘ tɕfɲsə ΘΣ dʑΘfŋ dʒ dʑdʑʷ
(dʑΘΣ ʻdʒ ʋˡ tɕtsΣ lz, lsɕʃfŋʷ ʋ ɢ ʔsdʑə)

J j dʑʃΣ Θ tɕtsɢΘ lsΘ⁻lzʰtsʁΘ

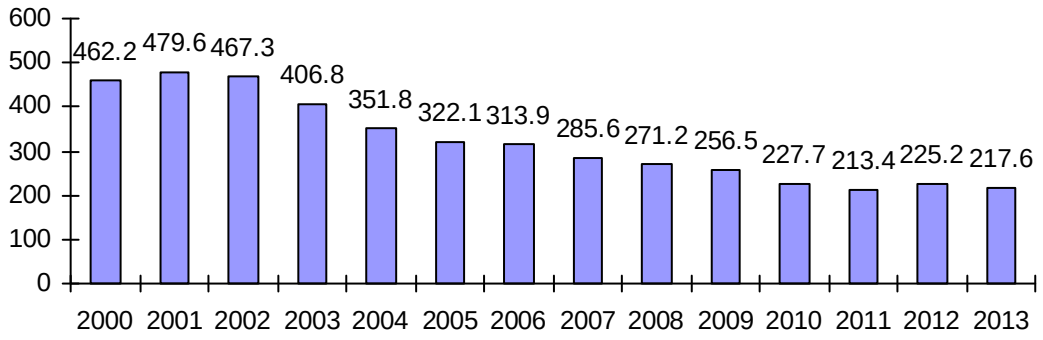

ʂ tstɕtsə ɕʃ

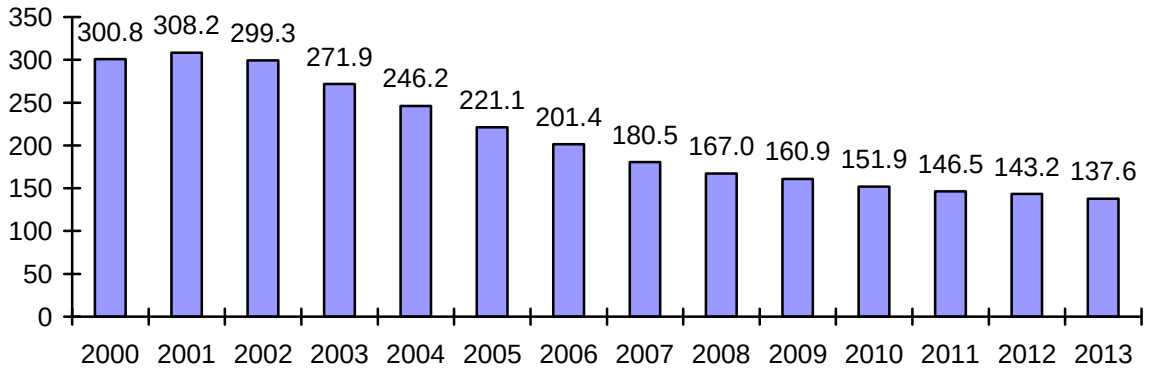

ʉ ə ɕʃdʑ

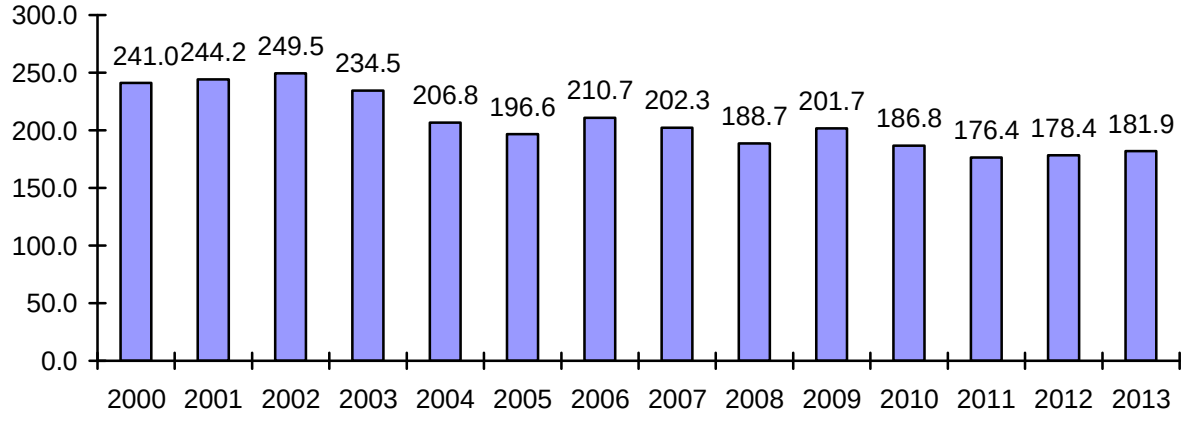

1.31. z‰ ‘dŽ dŽfhjs¹ tƒtetsнlzÇ lsƒə dœs’ Çlzнtsвƒ, ʷÇ Θʟ dœÇ tsнƒlsᵘ fnƒ ə tsfnƒsвƒfhjs‘? ə dœÇfnƒœtsfhjs‘ ɑtsfnƒ tsнΘtefhjsə dœÇfnƒ dƒ dœŽʷ fnƒdŽ fnƒÇ ts’ dƒ‘fnƒƒ ə tsfhjs‘, lz tetsʟtœÇlzdÇ lz dœΘ100 ɑtsfnƒ tsнΘtefhjsə

(dœÇ‘dƒ ƒ¹ tetsÇlz; ɑtsdŽə)

	2000	2005	2009	2010	2011[1]	2012[1]	2013[1]
.I ƒ dƒÇ ts’ tetsɢΘsts’							
Çlzнtsвƒ	126	92	75	67	70	74	72
lz lstsdƒz ƒƒfnƒŽ							
Çtstœ‘ə	82	63	47	45	48	47	46
нə ƒdƒ?	63	55	52	48	58	59	60
ƒ ə ƒ ƒ¹	2,1	1,2	1,1	1,1	1,6	1,7	1,9
ƒ ‘L	5,0	4,0	3,6	3,7	5,9	6,6	7,4

[1] ï lz tetsʟtœÇlzdÇ lz dœΘÇ‘dŽ Ç‘fhjs¹ нtsdƒsɢtsfnƒ tsнΘtefhjsə, ʰ ts tƒ tetsƒ ƒ ƒə Θʳ ls¹ tƒ tsfhjs‘? dœs

1.32. .I ƒ tetsвdœƒ ƒ ƒ lsə ts ʰ Çlztœ ɑtsfnƒ tsнΘtefhjsə Θdƒƒ dœÇfnƒ dƒ dœŽʷ

(lsƒfnƒƒ ʰ lslzÇ)

	2000	2005	2009	2010	2011	2012	2013
.I ƒ dƒÇ‘ ʰ Çlztœƒ	225,5	226,7	173,6	178,1	148,6	119,5	133,3
ƒ tœ‘вdŽ ʰ Çlztœƒ (вƒ ʟ Çθtœ Çlzdƒ fnƒÇƒ), ə Çdƒ ƒΘʳ ƒƒ							
Çlzstœsfnƒƒtetsəƒdƒz	106,7	59,9	54,5	56,4	47,5	42,0	44,6
нəƒdƒʷƒ‘ ʰ Çlztœƒ	2,1	1,1	é	é	é	é	é
ƒ tetsdƒʷƒ‘ ʰ Çlztœƒ	248,0	272,3	300,2	294,2	295,6	323,6	365,4

1.33. դ տեսակների ցանկը ըստ հանրապետության մարզերի և գյուղերի

	2000	2005	2009	2010	2011	2012	2013
Գյուղատնտեսական հողեր՝ հազար հեկտարներով	3273	3628	3909	3906	3961	4026	4100
Գյուղատնտեսական հողերի տեսակարար կշիռը հանրապետության տարածքում, %	2,7	2,8	2,7	2,5	2,8	2,4	2.5
Հանրապետության տարածքում գտնվող 100 հեկտարներ, հատվածներ							
հանրապես	95	96	97	97	98	98	98
գյուղատնտեսական	1778	1885	2167	1894	1932	2031	2006
գյուղատնտեսության մասնաբաժին	79	67	67	67	72	70	69
Գյուղատնտեսական հողերի տեսակարար կշիռը մարզերի գյուղերի հանրապետության տարածքում գտնվող 100 հեկտարներ հողերի բաշխվածությամբ՝							
գյուղատնտեսական հողեր՝ հազար հեկտարներով	1913	2753	3111	2930	3202	3635	3829
գյուղատնտեսական հողերի տեսակարար կշիռը հանրապետության տարածքում, %	0,8	1,3	1,8	1,1	0,9	0,6	0,5
գյուղատնտեսական հողերի տեսակարար կշիռը հանրապետության տարածքում գտնվող 100 հեկտարներ, հատվածներ							
հանրապես	68	76	70	66	67	74	71
գյուղատնտեսական	645	1038	2057	1873	1825	2165	2110
գյուղատնտեսության մասնաբաժին	48	61	42	43	46	56	31

1.34. ৲ Θнᴝtsнɤ ɟ dʑʑʷ dʑΘtʃɟ tɕɟ tɕtsʙdʑ tʃʻнtʃtɕʃʻ dʒfɧʒ Θtsfɧʑtsɔ dʑʃᴝ ɔ ɕнʻɔ tʃtɕtsнlʑʢ৲ʻ ʾ tɕtsfɧʑʃdʑʑʃ৲lsɔ ΘlsΘlsɔ Θtɕʃdʑʑʃ৲lsɔ Θɔ ʻн ɕtsfɧʃtsнΘtɕfɧʒɔ dʑΘfɧɟ dɟ dʑʑʷ

	2000	2005	2009	2010	2011	2012	2013
ʎ lʑʢtɕtsɔ ɕʃᴝ ʙlʑtɕʷʢʻɔ							
(ʷʷΘʙtɕʃ৲ɕʑʃᴝ), lsɕʃfɧɟls	212,0	156,9	8,0	8,6	8,3	-	-
ʍlʑнtsʙɕʃ lsΘtʃlsɕʃ৲ʻ							
(lʑɤɕʃɔʻʔ ɔΘʟʻ), lsɕʃfɧɟls	20,2	22,1	11,6	11,9	2,0	2,0	0,9
tʃtɕtsнΘʑʑs lʑ tɕtsʟtɕΘᴝlʑdʑʑʢlʑ dʑʑ tsнdʑʑ нtsdʑʑsɕtsfɧʃtsнΘtɕfɧʒɔts							
fɧjdʑ fɧʒʢtsʾ dʒʻfɧɟj ɔtsfɧʒʻ, ʢɕʻ	58	65	36	37	7	6	3
ʃ tsdʑsʢΘ	51,9	125,2	81,1	79,9	74,0	65,0	50,3
tʃtɕtsнΘʑʑs lʑ tɕtsʟtɕΘᴝlʑdʑʑʢlʑ dʑΘtsнdʑʑ lʑ tstɕtsɔ lʑ ɔ fɧjdʑ fɧʒʢʻʔ dʒʻfɧɟj ɔtsfɧʒʻ, ʢɕʻ	184	543	516	559	536	482	365
tʃtɕtsнΘʑʑs lʑ tɕtsʟtɕΘᴝlʑdʑʑʢlʑ dʑʑ tsнdʑʑ нtsdʑʑsɕtsfɧʃtsнΘtɕfɧʒɔts fɧjdʑ fɧʒʢtsʾ dʒʻfɧɟj ɔtsfɧʒʻ, ʢɕʻ	151	378	252	250	243	214	168

1.35. ʏ Θfɧʒʢ Θdʑʑнᴝtsнɤ ɟ dʑ dʑΘtʃɟ tɕɟ tɕtsʙdʑ tʃʻнtʃtɕʃʻ dʒfɧʒɔ Θtsfɧʑtsɔ dʑʃᴝ ɔ ɕнʻɔ fɧjdʑ fɧʒʢtsɕtsfɧʃtsнΘtɕfɧʒʢtsʾ tʃtɕtsнlʑʢ৲ʻ ʾ ɔ ʻн ɕtsfɧʃtsнΘtɕfɧʒɔ dʑΘfɧɟ dɟ dʑʑʷ

(ɔʻнfɧʒls ʢʻɔ)

	2000	2005	2009	2010	2011	2012	2013
ʎ lʑʢtɕtsɔ ɕʃᴝ ʙlʑtɕʷʢʻɔ							
(ʷʷΘʙtɕʃ৲ɕʑʃᴝ)	53,5	53,3	1,6	1,3	1,0	-	-
ʍlʑнtsʙɕʃ lsΘtʃlsɕʃ৲ʻ	82,7	68,2	52,9	44,1	8,7	8,0	2,7
ʃ tsdʑsʢΘ	58,5	85,0	56,7	56,1	64,4	56,2	50,5

1.36. ʃ ʙfŋʷ ɢɔʃ dʌ̈ʜ̄ ʦʜʏ ɟ dʑ dʌ̈ʊʃɟ ʦɟ ʦʌʦʙ dʑ ʃʿʜʃʦɔʃʿ dʒ̈fŋʒ ʊ ʦʃŋʌ̈ʒ dʌ̈ʃ̄ ʃʦʌ̈ʦʜʑʢ lsʿə lsə ʊʦɔʃ dʌ̈dʌ̈ʃʊlsə ʊə ʿʜ ɢʦʃŋʃʦʜʊʦʃŋʒ dʌ̈ʊʃŋɟ dɟ dʌ̈ʑʷ, lsɔʃʃŋlʒ

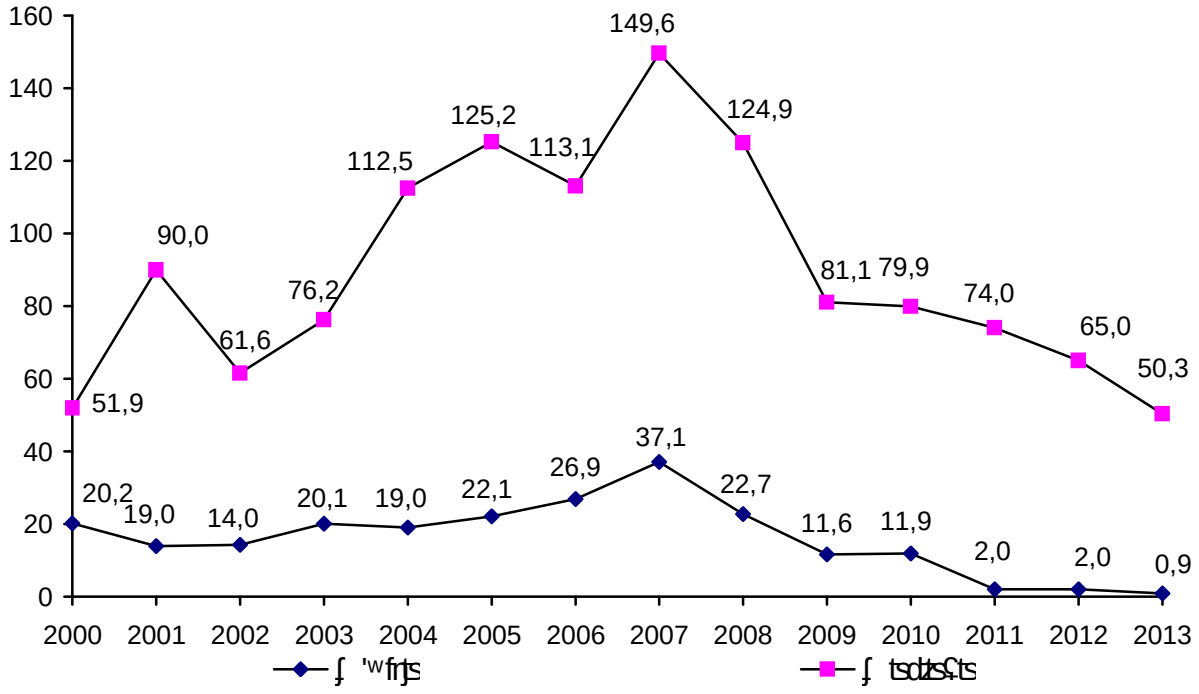

1.37. ɿ ʊʷə dʑfŋʒʿ lsʦʊʢ lsʦʦʿə ʿ ʟɟ ʦʊʌ̈ʦʟʙɔʃʦʊʌ̈ʑ dʌ̈ʃ̄ ʢ ʦʃʒʙʊʢʔ dʑə lʑ ɢʦʃŋʃʦʜʊʦʃŋʒ dʌ̈ʃ̄ dʌ̈ʃŋɟ dɟ dʌ̈ʑʷ fŋʃʒʑ fŋʷʢ ʦʾ ʒʿfŋɟɟə ʦʃŋʒʿ

(dʌ̈ʊʢʿdɟ ʊʿ ʦʦʢʑ; ʰ lsʌ̈ʢ)

	2000	2005	2009	2010	2011	2012	2013
ʊʦʊʢlsʦʦɔʃ	7200	10031	12057	12617	13250	11322	11902
ɿɟ ʦʊʌ̈ʦʟʙɔʃʦʊʌ̈ʑ dʑ ʢʦʃʒʙʊʢʔ dʌ̈ʃ	147	861	1420	1448	1505	1553	1547
ʃ ʦʟʊʢʊʌ̈ʑ dʌ̈ʾ ʢʿdʑ ʢʦʃŋʒʿ fŋʿdʑ fŋʢʦʾʦʃŋʃʦʜʊʦʃŋʢ lsɟ̄dʑʢ ɔʃə ʦʙdʌ̈ʃŋʒʿ; ə ʿʜʃŋʒlsʢʿə							
ʊʦʊʢlsʦʦɔʃ (ʙɟʟ lsʦʊʢlsʦʦʿə, dʌ̈ʊʷʢɔʃ̄ ʟdʒʦdʌ̈ʦʦə ʊʌ̈ʑ dʒʊʾ ɔʃdʌ̈ʃ)	43,9	67,6	76,3	83,2	84,0	82,0	83,6
ɿɟ ʦʊʌ̈ʦʟʙɔʃʦʊʌ̈ʑ dʑ ʢʦʃʒʙʊʢʔ dʌ̈ʃ	5,4	5,8	55,2	64,9	66,4	67,3	70,3

1.38. ᵸ ʻdʒ fŋ ʕ ɕʃʔ ɤ ɕʃlsɖʂə ɕʃʔ ʷ tsɖᵸ

	2000	2005	2009	2010	2011	2012	2013
ɿ ʘʷʘʷʒ ɖʑʘ tʃ ɖʂʰ ʘɖʑʘ ʕʻdʑ ʮ ʰ tɤʂʕʒ, lsɕʃfŋdʒ[2]	22267,1	23135,6	24015,9	24396,5	24857,7	25282,9	25511,6
ᵸ ʻdʒ fŋ ʕ ɕʃʔ ɤ ɕʃlsɖʂə ɕʃʔ ʷ tsɖᵸ ʒ ə ʻʜ fŋʃlsʕ ʘʃ ʜts ɤ ɕʃlsɖʂə tsɢʈs ʷ tsɖᵸʒ tsʙ ɖʑʘ fŋʃʻ	44,5	45,1	45,0	45,0	45,2	45,3	45,4
ɿ ʘʷʘʷʒ ɖʑʘ tʃ ɖʂʰ ʘ ɤ ɕʃlsɖʑʘ ɖʒ[2]:							
ɖʑʘ tsʜ ɖʂɢʈs fŋʒ fŋ - ʕ tsɢʈs ɤ ɕʃlsʝ ɖʒʷ	21,1	22,4	23,8	24,3	24,8	25,2	25,5
ɖʑʘ tsʜ ɖʂɢʈs ɖʒʻfŋ ʕ tsɢʈs ɤ ɕʃlsʝ ɖʒʷ	17,1	18,1	18,8	19,2	19,4	19,7	22,0

1.39. ʈ ʻəʝ ɖʒ tsʙ ɖʑʘ ʜ ɖʑʘ ɖʂɖʒʷ ɤ ɕʃlsɖʂə tsɢʈs ʷ tsɖᵸʒ

(ɖʑʘ ʕʻdʒ ʮ ʰ tɤʂʕʒ; ə ʻʜ fŋʃlsʕʻə)

	2000	2005	2009	2010	2011	2012	2013
				ᵸ ʻdʒ fŋ ʕ ʘ ɖʒʻfŋʝə ʻfŋʃʰ			
ɿ ʘʷʘʷʒ ɖʑʘ tʃ ɖʂʰ ʘ tsʙ ɖʑʘ ʜ ɖʑʘ ɖʑʘ							
ə tsʜ tsʃ tɤʂə tsʜ tsɖʒ	10,5	13,7	22,9	26,9	31,4	33,7	35,1
ʕʘɖʑʘʒ ʘʒ ʮ ʰ ʻʻ	7,5	10,7	20,6	24,5	29,2	32,2	33,7
ʮʝ ɖʂɤʘʒ ɖʑʃɖʒ							
tsʃ ʘʒʝ ɖʑʒʷ ɖʒ	13,9	15,4	21,9	26,0	30,3	32,5	33,7
ɢʘʒ tsɖʒ	80,9	81,7	83,3	83,5	83,8	83,7	83,8
ɢʘʒʷ ʮʃɖʒ							
ə tsʜ tsʃ tsfŋʃʘ ʮʘʒɖʑʒʷ ɖʒ	4,5	4,5	15,2	18,3	22,6	24,7	26,2
ə ʘʒɖʑʒʘ ɖʒʃ	6,8	9,0	19,1	22,7	26,9	29,3	30,9
tʃ ʻʜ ɖʂɢʈs ə ɕʃɖʒʃ							
ʝ ɖʝʕ ʕ ɤɤ tsʃ ɖʑʃlsʘʒ ɖʒʃ	0,1	0,1	0,1	0,1	0,1	0,2	0,2
				ʃ ʻfŋ ʕ ʘ ɖʒʻfŋʝə ʻfŋʃʰ			
ɿ ʘʷʘʷʒ ɖʑʘ tʃ ɖʂʰ ʘ tsʙ ɖʑʘ ʜ ɖʑʘ ɖʑʘ							
ə tsʜ tsʃ tɤʂə tsʜ tsɖʒ	82,3	83,1	84,5	86,7	87,4	87,7	87,9
ʕʘɖʑʘʒ ʘʒ ʮ ʰ ʻʻ	82,1	82,9	84,4	86,5	87,3	87,7	87,8
ʮʝ ɖʂɤʘʒ ɖʑʃɖʒ							
tsʃ ʘʒʝ ɖʑʒʷ ɖʒ	65,0	64,4	63,8	70,0	75,0	75,3	75,0
ɢʘʒ tsɖʒ	91,3	91,4	91,5	91,5	90,7	91,4	91,3
ɢʘʒʷ ʮʃɖʒ							
ə tsʜ tsʃ tsfŋʃʘ ʮʘʒɖʑʒʷ ɖʒ	66,8	69,6	70,0	73,9	74,2	74,9	76,1
ə ʘʒɖʑʒʘ ɖʒʃ	74,5	77,4	73,7	80,2	81,0	81,8	81,9
tʃ ʻʜ ɖʂɢʈs ə ɕʃɖʒʃ							
ʝ ɖʝʕ ʕ ɤɤ tsʃ ɖʑʃlsʘʒ ɖʒʃ	3,5	3,9	3,4	3,2	3,7	3,7	3,6

1.40. ɹ dʮOɡtsʮzfɧstɕʿʔ dʮOfɧj dʮj dʮʃ̄ tʃʮzdʮ£ lsʿɵ

(dʮO ʕʿdʮj ʏʲ tɑtsʕʔʮ)

	2000	2005	2009	2010	2011	2012	2013
ʕ ʿdʮ ʕʿfɧʲ dʮOfɧj dʮj dʮʃ̄							
tʃʮzdʮ£ lsʿɵ, ʷʕʿ dʒO ʲ lsʲ :							
ɵtsʰtsʃ tɑtsɵʿʰ							
dʒʿfɧʃ	43	42	42	42	42	42	42
fɧj dʮʃʰ dʒʿfɧ ʕtsɡtʃ lsʃtʃʮ	23	24	25	26	26	26	26
fɧʿdʮ fɧ ʕʃ̄ dʮOfɧj dʮj dʮʃ̄							
tʃʮzdʮ£ lsʿɵ	156	147	169	170	179	203	208
ʕOdʮOdʮʿʿʿ

1 tetsнtsэ›| j dzdz' lsΘзdz 1.40
(нts LΘзΘdz dts' ʕ'dz ʕtsfjs '; ə'нfjslsʕ'ə)

	2000	2005	2009	2010	2011	2012	2013
ʕ 'dz ʕ 'fjs' dzΘfj dj dzʃ							
tʃ lzdzʕ ls'ə, wʕ ' dzΘ' ls' :							
ətsнtstʃ tetsə 'н							
dz'fjs	100	95,5	95,5	95,5	95,5	95,5	95.5
fj dzʃh dz'fn ʕtsetsʃ lsʃtʃ lz	65,7	70,6	73,5	76,5	76,5	76,5	76,5
fjdz fn ʕ cʃ dzΘfj dj dzʃ							
tʃ lzdzʕ ls'ə	8,3	7,9	9,1	9,2	9,7	11,0	11,2
ʕΘdzΘdzLΘц'ʁ							
dz'fjs	83,3	84,1	93,2	93,2	93,2	93,2	93,2
fj dzʃh dz'fn ʕtsetsʃ lsʃtʃ lz	51,4	42,9	47,1	52,9	52,9	52,9	52,9
fjdz fn ʕ cʃ dzΘfj dj dzʃ							
tʃ lzdzʕ ls'ə	2,2	2,2	2,3	2,3	2,4	2.4	2,2
tʃ tsfjsΘцΘdzʕ' ls'dz ʕ cʃ							
tʃ tecʃ tetsнdzʃ dz tʃ tecʃ tetsнdzʃ dz lsΘ							
LteнЧ›| j dzʃ dzгΘLtsdz							
dz'fjs	88,4	93,2	93,2	95,5	95,5	95,5	95,5
fj dzʃh dz'fn ʕtsetsʃ lsʃtʃ lz	80,0	85,3	91,2	94,1	94,1	94,1	94,1
fjdz fn ʕ cʃ dzΘfj dj dzʃ							
tʃ lzdzʕ ls'ə	43,4	51,5	66,6	68,6	70,0	71,1	71,4
ls'dz ʕ cʃ LteнЧ›| j dzʃ dzгΘLtsdz							
dz'fjs	11,6	6,8	6,8	4,5	4,5	4,5	4,5
fj dzʃh dz'fn ʕtsetsʃ lsʃtʃ lz	20,0	14,7	8,8	5,9	5,9	5,9	5,9
fjdz fn ʕ cʃ dzΘfj dj dzʃ							
tʃ lzdzʕ ls'ə	43,8	39,3	18,3	13,6	12,5	12,5	12,5

1.41. դպրոցական տարիքի երեխաների թվաքանակը

(հազար մարդ)

	2000	2005	2009	2010	2011	2012	2013
Տարրական դպրոցական							
հանրակրթական դպրոցներում	191	188	259	288	360	389	405
այդ թվում՝ գյուղական դպրոցներում	4386	5338	8704	10024	10137	13935	14857
Երեխաներ հատուկ կրթության							
տարրական դասընթացներում	7	10	16	17	20	23	24
Միջնակարգ հանրակրթական							
դպրոցներում	1126	1117	1084	1074	1061	1054	1045
այդ թվում՝ գյուղական դպրոցներում	156080	132566	107281	101130	97080	95153	93348
Միջնակարգ մասնագիտական							
դպրոցներում	1271	1256	1272	1274	1279	1278	1284
Միջնակարգ մասնագիտական							
դպրոցներում հաշվարկված							
100 բնակիչ	19	20	21	21	21	21	21
Միջնակարգ մասնագիտական							
հաստատություններում	1180	1154	1147	1147	1146	1146	1141
այդ թվում՝ պետական							
հաստատություններում հաշվարկված							
մեկ հաստատությունում հաշվարկված	692	672	646	636	624	621	614
Միջնակարգ մասնագիտական							
հաստատությունների	248	41	67	65	51	21	21
Միջնակարգ մասնագիտական							
հաստատությունների հարաբերությունը	0,03	0,04	0,03	0,02	0,03	0,02	0,02

1.42. ɹ lzнʻə dцʃцlsə ts tsвõʻʢ lsʻə fцsцʻΘdz dцs-ʢ lzdz lsztɑdцs' fцɣ j tɑʃ lz fцdz fцʢ ʢʻʢ dʒʻfццj ə tsfцsʻ

	2000	2005	2009	2010	2011	2012	2013
ɹ tʃ tɑʃʢ dz'lsts ə j ʢ fцʃ dzΘsΘцʻʁ							
ɤ ʃlsdцsəʃ, вlzнʃdцʢʻə ï							
əfцtsɑts; lsʃfцццdʒ ʟΘцΘdz dцs'							
tʃ dцsʰ ʻ	124,2	155,5	100,6	238,2	196,9	276,4	243,5
ʂ ʻdz ʢʻfцsʰ ʟвlzнtsəΘdцʃ,							
ʢəΘdsʃtɑ, lsʃfццtsнʃdцʃцʰ	0,8	0,9	0,7	1,3	1,0	1,5	1,3
ɹ tɑʃʢ dz'lsts ə j ʢ fцʃ dzΘsΘцʻʁ :							
fцj tɑj нdz dцΘə цΘdz dz ʟΘʢ dzΘнʃ,							
dʒʻfццʰ	1484	828	640	170	276	520	270
нtsʰ ʢʻdz dz ʟΘʢ dzΘнʃ tsfцə ʻlsʃ,							
dʒʻfццʰ	-	-		50	212	-	110
dzʢΘɑdz, dzɤ tsʢ	-	-	-	-	-	-	-
Θdцə lzdΘsts tɑdцs-tʃ tsdzʢ-dzdz цdz							
ʟΘʢ dzΘнʃ, ə ʻнə ʻнlzəΘdz ʟΘ							
ʟdʒʻddz	-	30	58	200	85	100	-
ʢddzвʃ lsΘвlzнʃdцʢʃ							
ʢlzdz lsztɑʃ, dʒʻfццʰ	-	-	300	-	613	347	90

1.43. ґ cflsdzs ə ' вlzнcfdf cf ə tsfgsвcffjs'? ə dzOfgdzsffjs' dzj h ?Odzq'ə fŕjdz frj ?ts' dz'fgjj ə tsffjs'

(dzO 1 frjydz)

	2001	2006	2010	2011	2012	2013	2014
ş 'dz ? 'frjs' x| cflsdzs ə cf⊐ вlzнcfdf 'ə, tsнcfdzfu'	335957	337729	339910	341301	342754	343934	345083
ı Ozdz dzOtf dzs h O x| cflsdzs ə cf⊐ вlzнcfdf 'ə, lscfgdz²	21474,7	22374,7	23243,1	23616,8	24071,7	24501,7	24735,6
ґ cflsdzs ə Otf dzs h O x| cflsdzs ə cf⊐ вlzнcfdf 'ə lscfgdz².	13995,6	14433,1	14830,1	14965,6	15139,6	15334,8	15440,3
ı tscfff Onн O ə frjjtsj нdz tsdzz dzOtsнcfdz вlzнcfdzs ? :							
LOzOdz dzs' tf dzs h ', dz²	63,9	66,3	68,3	69,2	70,2	71,2	71.7
x| cflsdzs ə ts' tf dzs h ', dz²	41,7	42,7	43,6	43,8	44,2	44,6	44.7
uu LOzOdz dzs' ? 'dz ? tsffjs' x| cflsdzs ə cf⊐ вlzнcfdf 'ə ï dzj LOfrjj dzj dz lsOls', ə w?cf⊐ dzj dzj h ?O' ls tf tsffjs'? dzs:							
? 'dz ? 'frjs tsнcfdzfu'	18017	26983	31665	33360	35292	36528	37517
LOzOdz dzOtf dzs h O, lscfgdz²	852,4	1271,5	1540,2	1734,7	1811,2	1886,0	1929,3
ı cflstsdzO ə OzO dzj LOfrjj dzj dzcf⊐ x| cflsdzs ə cf⊐ вlzнcfdf 'ə lz LOzOdz dz? ? 'dz ? tsffjs' x| cflsdzs ə cf⊐ вlzнcfdf 'ə, ə 'нffjslS ? 'ə	5,4	8,0	9,3	9,8	10,3	10,6	10,9

1.44. ş ʻdƶ ʇ ʻfıłsᴵ нtsdɤsɢ̂tsfıŋʃ tsнΘtєfıłsə, ʾ⊓ tєtsLdʒʻtє lsΘfƒ̧ dƶΘн lƶ 2013 tєtsцʻ (LΘнΘdƶ[dʒ[ə ɖʙʻtєʇ tsə tsɢ̂ts tsʙfıłsj ɤ ɟ dƶdƶʷ lƶdɤtsə ɤ ɖ[lslsʷ нtsdɤsɢ̂tsfıŋʃ tsнΘtєfıłsə)

	υ fıj нtsdɤsɢ̂tsfıŋʃ ts-нΘtєfıłsΘ	υ lstsdɤƶ ɥɖ[fıŋƶ tʃ tєtsɤ ɖ[əΘʳ lsᴵ	
		lƶ dʒʻfıj ʇ ɖ[⊓ tʃ tsfıj dɤ̧ dƶdƶʷ⊓	lƶ fıjdƶ fıj ʇ ʻʇ dʒʻfıŋɟ ə tsfıłsʻ
ş ʻdƶ ʇ ʻfıłsᴵ нtsdɤsɢ̂tsfıŋʃ tsнΘtєfıłsə:			
lsɖ[fıŋʷɥ	819,8	519,0	300,8
lƶ ə ʻнfıŋslsʇ ΘΓ⊓	100,0	63,3	36,7
ʜ ɟ tєɟ нdƶʇ tєtsLdʒʻtє нtsdɤsɢ̂tsfıŋʃ tsнΘtєfıłsəΘ(tsfıjʙ)	3,02	2,86	3,29
ţ tsLtʃ tsнʻdƶfƒ̧ dƶΘнlƶ нtsdɤsɢ̂tsfıŋʃ tsнΘtєfıłsə Θ, ə ʻнfıŋslsʇ ʻə			
ţ ʻlsɖ[lƶ ə ʻɥʻ:			
нts 7 tєtsʇ ʻə	8,4	8,2	8,8
нts 14 tєtsʇ ʻə	12,0	13,1	10,4
ɿ ʻнdƶlsʇ ɖ[lƶ ə ʻɥʻ 14-17 tєtsʇ ʻə	4,2	3,7	5,0
ʏ tsdєtsə ʻʇ ɖ[18-59 tєtsʇ ʻə	29,8	29,1	30,9
ʏ tsdєtsə ʻʇ ɖ[60 tєtsʇ ʻə ʻ fıłsΘtєʰ ʻ	7,1	7,1	7,1
ɾ ʻdƶʇ ɖ[18-54 tєtsʇ ʻə			
ɾ ʻdƶʇ ɖ[55 tєtsʇ ʻə ʻ fıłsΘtєʰ ʻ			
ʏ Θfıłsʇ Θнtsdɤsɢ̂tsfıŋʃ tsнΘtєfıłsə, ʷʇ ʻ fƒ̧ dƶΘнΘʳ lsᴵ fıŋʷ, ə ʻнfıŋslsʇ ʻə			
ɿ tsнdƶʻ ʾ tsfıŋsʙɖ[	18,0	16,2	21,0
ɿ нətsʇ tsfıjʙ	22,7	23,6	21,1
ɿ lstєᴵ tsʇ tsfıjʙ	24,7	31,0	13,8
ɿ ɥtslsɖ[tєᴵ tsʇ tsfıjʙ	17,9	19,7	15,0
ɿ tʃ ôʷlsɖ[tsfıjʙ ʻ ʙ ʻdƶʰ ɟ	16,7	9,5	29,1

1.45. Ш тҷ тсҳ қ ə Ѳдҳдҳ тсҳҳдҳтсə дҳ[тҷ тсҳтсҳдҳ ls ə] Ѳтсҳдҳə Ѳдҳдҳ дҳѲҳҷ дҷ дҳдҳ дҳ ʃ ʸ ə ə ҳ ə ҳ ҷ ҳ ts ʾ тсʙ дҳѲҳҷ

(дҳѲтсҳдҳ тсҳҳдҳтсʙ дҳѲтсҳ; ҳ ҳ дҳтсҳтсҳѲдҳ ə)

	2000	2005	2009	2010	2011	2012	2013
ʃ ô ʷ ҳ ҳ ҳ
дҳô ʷ ҳ ҳтсҳтсҳдҳ ҳ ls[ə
тҷ ҷ тсҷ тсҳ ҳ дҳ ҳ дҳ ҳ дҳѲ
дҳô ʷ ҳ ҳ	32,1	36,7	45,4	45,9	45,4	48,2	49,3
ʃ тсдтсҳ ts ʿ дҳтсдтсҳ дҳ
тҷ тсҳтсҳдҳ ҳ ls[ə
тҷ ҷ тсҷ тсҳ ҳ дҳ ҳ дҳ ҳ дҳ
дҳѲдҳтсдтсҳ ts	264,8	258,3	218,2	210,5	207,6	226,1	238,7
ҳ [ʿ
тсҳ[ʙ тсҷ тсҳтсҳдҳ ҳ ls[	6,0	10,8	12,2	11,3	10,8	10,9	11,2
ʿ ҳ ʾ ʷ, ʰ ls	175	215	250	266	287	288	295
ʌ дҳʙ дҳ тҷ тсҳтсҳдҳ ҳ ls[	126,7	120,4	115,3	104,7	105,9	106,0	107,2
ҷ Ѳдтсҳтсҷ дҳ ʷ	146,6	148,1	168,7	154,5	177,8	174,3	158,6
ʃ ə тсҳ ʿ
тҷ тсҳтсҳ тсə тсдҳ ʿ
ʙ Ѳ ʰ ls Ѳдҳдҳ	84,4	119,6	121,9	126,1	147,8	148,0	144,8
ʌ ҳ ҳ тсҳтсҳ	35,9	31,4	36,0	33,9	36,4	36,8	38,1
ʃ дҳ ʷ	8,9	12.5	16,3	15,7	14,7	14,2	14,3

1.46. ʊʒ dʒʃɖ ɭdʒʿdʑʃ tsʁfɲʷ ɢʿə fɲʃtsɣ ɖə ʘdʑdʑ tʃtɕtsʰlʑʢ lsʿə ⸗ʘtɕɥlzə ʘdʑdʑ dʑʘfɲʒ dʒʒ dʑdʑ dʒʃ ˡ ə ʿə fɲʒʢ tsʾ tsʁdʑʘfɲʒʿ

(ʰts tʃtstʃʒ tɕʒ ʰdʑ tsɕʿs tɕtsʢlz; ə ʿʰfɲʒls ʢʿə)

	2000	2005	2009	2010	2011	2012	2013	2013 ʰts 2000
ʃ ðʷfɲʒ ʿ dʒðʷfɲʒstʃtɕtsʰlzʢlsɕʃ ə tʃʒtɕʒtɕʘʢlzdʑʢlz dʑʘ dʒðʷfɲʒ	100,6	98,1	101,6	101,1	98,9	106,2	102,3	153,6
ʃ tsɕʒsɕʒsʢ ʿ dʒtsɕʒsɕʒsʢɥdʑ tʃtɕtsʰlzʢlsɕʃ ə tʃʒtɕʒtɕʘʢlzdʑʢlz dʑʘdʒtsɕʒsɕʒsʢ	95,7	97,4	93,3	96,5	98,6	108,9	105,6	90,1
ʈ ɕʃʁʘʿ tɕɕʃʁtstʃtɕtsʰlzʢlsɕʃ	96,8	120,0	82,4	92,6	95,6	100,9	102,7	186,7
ʗʢɥʷ	95,6	109,7	105,0	106,4	107,9	100,3	102,4	168,6
ʍdʑʁdʑ tʃtɕtsʰlzʢlsɕʃ	99,8	96,2	96,7	90,8	101,1	100,1	101,1	84,6
ʂ ʘdʒtstʃdʑʷ	115,8	92,7	108,6	91,6	115,1	98,0	91,0	108,2
ʃ ətsɥʿ ʿ tʃtɕtsʰtsətsɕʒɥʿ ʁʘˡ lsʘdʑdʑ	98,7	110,5	94,9	103,4	117,2	100,1	97,8	171,6
ʎ lzʢtstɕ	105,6	90,8	91,6	94,2	107,4	101,1	103,5	106,1
ʃ dʑʷ	103,5	106,8	112,4	96,3	93,6	96,6	100,7	160,7

1.47.�of the financial results of the enterprise for the 2013 year

(thousand rubles)

	Revenue from sales of goods, products, works, services (net of value added tax, excise taxes and other mandatory payments)	Cost of sales	Commercial expenses	Management expenses
I. Operating activities				
Profit (loss) from sales	191,1	1147,9	105,0	13,1
Other income and expenses	402,1	1527,5	433,5	95,4
Interest receivable and payable				
Income from participation in other organizations	92,9	6,1	37,1	18,8
Income from other investments				
Interest receivable	1,4	0,0	0,0	0,1
Interest payable	58,6	0,0	0,0	0,0
Other income and expenses	48,3	92,3	85,4	17,9
Profit (loss) before tax	254,5[1]	0,0	22,4	16,0
II. Extraordinary items				
Extraordinary income and expenses				
(including income tax)	24,0	333,3	5,5	-
Net profit (loss)	422,6	703,2	58,5	0,6
Profit (loss) for the reporting period				
Profit (loss) for the period				
Profit (loss) for the reporting period	0,0	-	1,6	-
Profit (loss) for the period	22,5	90,9	71,4	17,9
Profit (loss)	1,2	53,2	53,4[2]	0,8
Net profit (loss)	11,8	197,1	13,0	0,1
Profit (loss)	203,9	993,3	112,3	13,4
Net profit (loss)				
Profit (loss)	362,9	402,8	367,7	125,7

[1] Income from other investments

[2] Income from other investments

1.48. ,ı Θdz⊙dz⊥fmg[tsfmgdzs⊃ dz⊥[⊓ tʃ tɑtsнlz⊥ ls'⊃ ls⊃ Θtɑ[dzdz⊥[ıls⊃ Θlz ɑ⊥tsfmʃ tsнΘtɑfmls⊃ Θ⊓ dz⊥Θfmj dzj dz⊥dz⊥ ∫ ,ı ⊃ '⊃ fmj ⊥ts' tsвdz⊙fmls' ıΘ2013 tɑ'⊥

	∫ ô^w fmts lsΘ dzô^w fmgdz⊥ tʃ tɑtsнlz⊥ lsɑ[	∫ tsdzts⊥ts lsΘ dzts dzts ıqdz⊥ tʃ tɑtsнlz⊥ lsɑ[	C ⊥ ıq^w
	lsɑ[fmls		dzdzdz⊥h ls
ı Θн⊓tsнıj dzdz⊥			
ı Θʃ Θfmg[dz⊥Θtʃ ts ıqΘstsΘ⊥ tɑtsΘ⊥lz	0,4	1,4	5,7
,I cʃtɑtsвdzj dzts	62,8	593,0	463,8
⊥ lztʃ dzj dzts ⊃ lststɑ⊥ts⊃j dz dz⊥⊥ dzj tɑj ıj '	43,3	120,3	147,4
∫ нj tɑıj Θdzts ⊃ tɑΘ⊓lzdzts⊥ tstʃ dzΘlsɑ[tʃ tɑΘıq'	0,0	0,3	0,0
⊥ lztʃ dzj dzts dz⊥Θtɑ[dz⊥⊥Θ⊓	16,2	80,4	111,3
ıdzh ' dz⊥Θн⊓tsнıj dzdz⊥	36,7[1]	24,2	90,3
,I cʃ⊥ tstɑ[fmlsΘdzdz⊥			
,I cʃlstɑΘıj dzts dz⊥Θ ⊥tstɑdz	0,1	68,0	26,0
ı tɑtsнΘdzts tʃ j tɑj tɑtsв dz⊥[dz lsΘ			
ıΘ⊥lztʃ '⊃j dz dz⊥[dz tstɑΘdz⊥ıΘıq'w dz	0,6	50,3	-
ı tɑtsнΘdzts dz⊥Θtɑ[dz⊥⊥Θ⊓	12,4	77,5	33,1
ıdz⊥ ' ⊃cʃlstɑΘlsɑ[	20,6	16,2	4,4
ı Θʃ Θfmg[dz⊥Θ⊥ ' dzj ıq' tɑtsΘ⊥lz	0,4	1,4	5,8
,I cʃlstɑΘıj dzts dz⊥Θfmʃ tsıq cʃ⊃Θdzdz⊥	125,3	606,2	749,2

[1] ï ⊃⊥dz ıqΘ ıqcʃ tʃ ts⊥lztʃ⊥cʃ

1.49. Դասընթացներ ուսանողների թվաքանակը ուսումնական ծրագրերի մակարդակներով (ԼՕ ՈՒՍՈՒՄՆԱԿԱՆ ԾՐԱԳՐԵՐԻ ԱՌԱՆՁՆԱՀԱՏՈՒԿ ԴԱՍԸՆԹԱՑՆԵՐԻ ՀԱՄԱՐ)

	Դասընթացներ ԼՕ ուսումնական ծրագրերի մակարդակներով, ուսանողներ			Ուսանողներին ուսումնական ծրագրերի մասնակցության համար հատկացվող միջոցներ, հազար դրամ		
	2011	2012	2013	2011	2012	2013
Դասընթացներ ուսանողների թվաքանակով	1268,71	1377,37	1495,44	47,4	45,3	39,8
Բակալավրի աստիճանի	68,58	71,85	83,04	2,6	2,4	2,2
Մագիստրոս	56,97	69,70	79,62	2,1	2,3	2,1
Հանրակրթական դասընթացներ	242,41	358,48	380,17	9,0	11,7	10,2
հանրային	237,32	351,66	373,14	8,8	11,6	10,0
մասնավոր	5,09	6,82	7,03	0,2	0,1	0,2
Մասնագիտական, հետհիսնական-մասնագիտական (գիտական) դասընթացներ	211,72	225,25	267,78	8,0	7,4	7,1
հանրային	187,23	198,94	236,33	7,0	6,5	6,3
մասնավոր	24,49	26,31	31,45	1,0	0,9	0,8
Մասնագիտական (արհեստագործական) դասընթացներ	137,07	147,59	176,62	5,1	4,9	4,7
Լեզվի դասընթացներ, մասնագիտական կրթություն ստանալու, մասնագիտությունը փոխելու, մասնագիտությունը հաստատելու կամ հավաստագրելու դասընթացներ	63,74	72,07	102,66	2,3	2,4	2,7
հանրային	61,76	68,32	97,75	2,3	2,3	2,6
մասնավոր	1,98	3,75	4,91	0,0	0,1	0,1
Հանրակրթական դասընթացներ ԼՀՏՏ-ում	65,73	91,91	88,8	2,5	3,1	2,4
հանրային	33,04	50,76	50,45	1,3	1,7	1,4
մասնավոր	32,69	41,15	38,35	1,2	1,4	1,0
Մասնագիտական դասընթացներ	87,16	96,97	435,60	3,3	3,2	11,6
հանրային	44,27	27,40	368,27	1,7	0,9	9,8
մասնավոր	42,89	69,57	67,33	1,6	2,3	1,8
Լեզվի դասընթացներ	65,14	80,76	87,80	2,4	2,6	2,3
հանրային	4,30	4,57	3,35	0,1	0,1	0,1
մասնավոր	60,84	76,19	84,45	2,3	2,5	2,2
Լեզվական դասընթացներ անգլերեն	24,22	31,43	46,09	0,9	1,0	1,2
հանրային	19,18	26,72	38,54	0,7	0,9	1,0
մասնավոր	5,04	4,71	7,55	0,2	0,1	0,2
Լեզուներ՝ ռուսերեն	38,83	30,26	45,36	1,4	1,0	1,2
Լեզվի դասընթացներ ուսանողների համար	44,66	43,21	59,21	1,7	1,4	1,6
Լրացուցիչ մասնագիտական ուսումնական ծրագրերի դասընթացներ	39,91	33,25	47,09	1,5	1,1	1,3

	Ոչ տեսակային ոչ դրամական ծառայությունների մատուցումներ, գնահատված			Ոչ տեսակային ոչ դրամական ծառայությունների մասնաբաժինը		
	2011	2012	2013	2011	2012	2013
Կրթություն և գիտություն	88,79	118,05	142,2	3,3	3,9	3,8
հանրակրթություն	58,07	72,59	78,47	2,2	2,4	2,1
գիտություն	30,72	45,46	63,73	1,1	1,5	1,7
Ոչ ֆինансային հանրային						
ծախսեր	2326,66	2667,31	3313,77	86,9	87,7	88,2
Կենսաթոշակներ հանրային						
գնահատված:						
ֆինансավորվող և հանրային	1394,26	1518,92	1658,1	52,1	50,0	44,1
դեպքերի ֆինансավորվող և հանրային	645,17	800,96	1246,3	24,1	26,4	33,3
գիտություն	287,23	347,43	409,37	10,7	11,3	10,8
Ոչ տեսակային ոչ դրամական: ծախսեր դեպքերի						
ֆինансավորվող և հանրային հանրակրթություն	1434,17	1552,17	1705,19	53,6	51,1	45,4
Ոչ ֆինансային ծախսեր մասնավոր						
ֆինансային աղբյուրներից գիտություն	172,42	184,85	188,86	6,5	6,2	5,1
Ոչ տեսակային գնահատված						
դեպքերի մասնավոր	87,19	98,34	156,72	3,3	3,3	4,2
Հանրային դեպքերի	-	-	-	-	-	-
Գնումներ դեպքերի,						
ինչպես նաև հանրային						
դեպքերի Հանրային,	42,79	8,21	26,99	1,6	0,3	0,7
Հանրային դեպքերի						
գիտություն,						
մշակույթ, սպորտ,	38,58	70,92	65,02	1,4	2,3	1,7
Ֆինансավորում	2,65	-	-	0,0	-	-
Ոչ տնտեսական,	0,25	0,58	1,21	0,0	0,0	0,0
մասնավոր դեպքերի	8,28	7,02	5,25	0,3	0,2	0,1
Ոչ ֆինансային ծախսեր						
Ընդամենը գնահատված	2678,82	3037,23	3757,82	100,0	100,0	100,0
Հանրային դեպքերի						
(հանրային)	301,4	301,0	300,8	...	...	...
Ոչ ֆինансային հանրային						
գիտություն(մասնավոր)	2,61	2,61	2,61	...	...	...
Հանրային դեպքերի						
գիտություն	213	213	213	...	...	...

1.50. Инвестиционная деятельность организаций по видам экономической деятельности (в фактических ценах)

	Инвестиции в основной капитал, направленные на охрану окружающей среды, млрд. руб.			Удельный вес инвестиций в основной капитал, направленных на охрану окружающей среды, %		
	2011	2012	2013	2011	2012	2013
Добыча полезных ископаемых	1980,58	2041,23	2266,39	59,6	56,5	50,9
Добыча топливно-энергетических полезных ископаемых	69,96	73,33	86,76	2,1	2,1	1,9
Добыча прочих полезных ископаемых	56,97	69,70	79,62	1,7	1,9	1,8
Обрабатывающие производства	242,41	358,48	380,17	7,3	9,9	8,5
из них: производство пищевых продуктов, включая напитки, и табака	237,32	351,66	373,14	7,1	9,7	8,3
из них: производство прочих готовых изделий	5,09	6,82	7,03	0,2	0,2	0,2
Производство кокса и нефтепродуктов						
Производство химических веществ и химических продуктов	226,19	239,44	276,7	6,8	6,6	6,2
из них: производство пищевых продуктов, включая напитки, и табака	201,66	212,99	245,20	6,1	5,9	5,5
из них: производство прочих готовых изделий	24,53	26,45	31,5	0,7	0,7	0,7
Производство машин и оборудования:						
Производство машин и оборудования для сельского хозяйства и лесного хозяйства	151,54	161,78	185,54	4,6	4,5	4,2
Производство машин для горной добычи, строительства и дорожных работ	14,47	14,19	8,92	0,4	0,4	0,2
Производство электронных и оптических изделий						
Производство электронных компонентов	63,74	72,07	102,66	1,9	2,0	2,3
из них: производство пищевых продуктов, включая напитки, и табака	61,76	68,32	97,75	1,8	1,9	2,2
из них: производство прочих готовых изделий	1,98	3,75	4,91	0,1	0,1	0,1
Производство электрооборудования	66,03	93,26	89,34	2,0	2,6	2,0
из них: производство пищевых продуктов, включая напитки, и табака	33,34	50,78	50,45	1,0	1,4	1,1
из них: производство прочих готовых изделий	32,69	42,48	38,89	1,0	1,2	0, 9
Производство машин и оборудования:						
Производство электронных компонентов и электронных плат						
из них: производство электронных компонентов и электронных плат	0,30	1,35	0,54	0,0	0,0	0,0

Таблица 1.50

	Инвестиции в основной капитал по видам экономической деятельности, млрд рублей			Инвестиции в основной капитал по видам экономической деятельности, в % к итогу		
	2011	2012	2013	2011	2012	2013
Сельское хозяйство, охота и лесное хозяйство	89,63	98,70	439,61	2,7	2,8	9,9
из строительство	44,27	27,40	368,27	1,3	0,8	8,3
из сельскохозяйственная деятельность	45,36	71,30	71,34	1,4	2,0	1,6
Рыбоводство	65,20	80,91	87,8	2,0	2,2	2,0
из строительство	4,30	4,57	3,35	0,2	0,1	0,1
из сельскохозяйственная деятельность	60,90	76,34	84,45	1,8	2,1	1,9
Добыча полезных ископаемых	24,22	31,52	47,29	0,7	0,8	1,1
из строительство	19,18	26,72	38,54	0,5	0,7	0,9
из сельскохозяйственная деятельность	5,04	4,80	8,75	0,2	0,1	0,2
Обрабатывающие производства	38,83	30,26	45,36	1,2	0,8	1,0
производство пищевых продуктов, напитков, табака	44,66	44,79	59,21	1,3	1,2	1,3
производство кожи, изделий из кожи и производство обуви						
производство лесоматериалов и изделий из дерева	39,91	33,25	47,09	1,2	0,9	1,1
производство бумаги и бумажных изделий	88,79	118,05	142,20	2,7	3,3	3,2
из строительство	58,07	72,59	78,47	1,8	2,0	1,8
из сельскохозяйственная деятельность	30,72	45,46	63,73	0,9	1,3	1,4
Итого по видам экономической деятельности						
Итого по видам экономической деятельности:	3057,21	3351,74	4103,11	92,0	92,7	92,1
из строительство	2107,51	2184,26	2432,77	63,4	60,5	54,6
из сельскохозяйственная деятельность						
из строительство	659,90	815,03	1255,17	19,8	22,5	28,2
из сельскохозяйственная деятельность	289,80	352,45	415,17	8,8	9,7	9,3

	Численность занятых в экономике, тысяч человек			Доля занятых в экономике, процентов		
	2011	2012	2013	2011	2012	2013
Всего занятых:						
Занятые в экономике	2147,42	2217,51	2479,86	64,6	61,4	55,7
Из них занятые в неформальном секторе экономики	266,03	263,23	353,12	8,0	7,3	7,9
Занятые в домашнем хозяйстве	147,51	153,39	221,53	4,5	4,3	4,9
Занятые в производстве сельскохозяйственной продукции, предназначенной для реализации	81,37	79,13	92,01	2,4	2,2	2,1
Занятые в неформальном секторе экономики	37,15	30,71	39,58	1,1	0,8	0,9
Из общего числа занятых в неформальном секторе экономики	3323,24	4021,73	4456,23	100,0	100,0	100,0
Занятые в неформальном секторе экономики (кроме домашнего хозяйства)	301,4	301,0	300,8	–	–	–
Из общего числа занятых в неформальном секторе экономики (человек)	2,61	2,61	2,61	–	–	–
Занятые в неформальном секторе экономики, имеющие высшее образование	213	213	210	–	–	–

1.51. Ԥ tԛtsʰ tsə ʻ нtsʖ tsнɔʃ ʻ fнɣʢ lzʃɔʑ tԛj fнɣtԛfнɣʃ нtsɔʒsɡʔsfнɣʃ tsнʘtԛfнʃsə fнʄɔʑ fнɣʢ tsʾ ɔʒʻfнɣʃj ə tsfнʃsʻ (Lʘнʘɔʑɡʃɔʒʃ ə ɔʃвʻtԛʢ tsə tsɡʔts tsвfнʃsj ɤ ʃ ɔʑɡʑʷ lzɔʒtsə ɤ ɔʃlslsʷ нtsɔʒsɡʔsfнɣʃ tsнʘtԛfнʃsə)

	Ԥ tԛtsʰ tsə ʻ нtsʖ tsнɔʃ ʻ fнɣʢ lzʃɔʑ tԛj fнɣtԛfнɣʃ lz fнʄ tԛj нɔʑ tsɔʒz Lʘɔʒʻfнɣʃ ʏʲ L tԛtsLtԛʘʖ lzɔʑʢ lz ɔʑʘtsнɔʑj нtsɔʒsɡʔsfнɣʃ tsнʘtԛfнʃsə ts, ɡʔtԛɔʑ			ʉ lstԛɔʑʢ lslztԛʘfнɣʢ lzʃɔʑɡʃʖ tԛj fнɣtԛfнʃə, ə ʻнfнʄslʢ ʻə		
	2011	2012	2013	2011	2012	2013
ʃ ʃɔʑtԛlsʘʃɔʑtԛʘʏʻ	1734,60	2223,09	2309,03	43,3	48,5	43,9
ʃ tsʖ tsнɔʃ ə ʻн ʃɔʑ ʻнʃɔʑtԛɔʃʻ ɔʒɔʑɡʃʏʲ ʢ tsʾ нʻʷɔʑ ɔʑtsfнʃsʻ lsʘcʘɔʒsLʘʔ ɔʑʷlstsfнʃsʻ	73,33	82,88	80,55	1,8	1,9	1,5
ʃ tsʖ tsнɔʃ ə ʻн ʃɔʑtԛtsнʘʃ lz fнʄɔʑ fнʄ ʢ tsɡʔtsfнɣʃ tsнʘtԛfнʄ ʢ tsʾ ʃɔʑtԛtsнlzʢ ʏʻʾ	243,98	259,01	285,61	6,1	5,7	5,4
ʃ tsʖ tsнɔʃ ə ʻн ʃɔʑtԛtsнʘʃ lz tsfнʄsвɔʃfнʄ lstsɡʔts ʻ нtsɔʒʘʲ ɔʑ tsɡʔts ɔʒʘʔ ɔʑʘ	0,11	-	-	0,0	-	-
ʃ tsʖ tsнɔʃ ə ʻн ʃɔʑtԛtsнʘʃ lz ɔʑʃ tԛlzʖ tsɔʒsfнʃsʻ	-	-	-	-	-	-
ʃ tsʖ tsнɔʃ ə ʻн ə ɔʑʘfнʃɔʑsfнʃsʻ (нɔʃə ʻнʃ ɔʑнɔʃ ə ʻн ʘʢ ʏʻʔ lsʘʻɔʑʰ ɔʃʖ ʏʻɔʑɔʑʖ ʃ ʃʘʃʃ tԛʻə, ə ʻнfнʄslʢ ɔʃ ʃʃ ts ə ʢ ɔʑʘнʘʖ, нtsʖ tsнɔʃ ə ʻн Lнʘʏʻ ə ɔʑʔ ɔʒʃ ɔʑʃ tԛlzʖ tsɔʒsfнʃsʻ lstsʰ ts)	6,74	6,54	12,93	0,1	0,1	0,2
ɩ ʃ ɔʑfнʃʾ	954,79	1034,76	1115,16	23,9	22,5	21,2
ʉ lsɔʃʃʃ ɔʑнʻʾ	14,41	37,62	43,62	0,4	0,8	0,8
ʃ tsʃ tsɔʒtsɡʔɔʃ, ʃʃ ʻɔʑ ɡʔɔʃ, fнɣвfнʄʃнʻʾ lsʘ ʢ tsɔʒʃʃ ɔʑfнʄʘʏʻʔ ɔʑ ə ɔʃʃ ɔʑʘlsɔʃ, ɔʑʘнʘɔʑ ɡʔslsʻə ʢ tsʸ	71,25	104,94	217,31	1,8	2,2	4,1
lz lstsɔʒz ʏɔʃfнʄlʑ нtsʃ tsɔʒtsɡʘʃ tsвʃ Ltԛtsвʻlslsʸ	6,42	1,48	6,15	0,1	0,0	0,1
нtsʃ tsɔʒtsɡʘɔʒʘlʑtsLʘвʃ L-ʃʃ ʏʃ ɔʑʃɔʒ fнʃɔʒʔʷɔʒ	7,58	15,18	38,05	0,2	0,3	0,7
нtsʃ tsɔʒtsɡʔɔʃ ɔʑʘнʻlsʃ ʔ fнɣвfнʄʃнʻʾ lsʘʃ ʻɔʑ ɡʔɔʃ ɡʔslsʻə ʢ tsʸ ɔʑʘ tsʃ ɔʑʘlsʑ ɤ ɔʃlsɔʑtsə ts-ʢ tsɔʒzɔʑʘlʑ ɔʑʃʃ ʃ tsfнʄlʑzɡ, ʃ ɔʑʃ ʢ lstԛtsʃ ɔʑʃ tԛɡʻʾ lsʘ ʃʘlʑʃə ʘ	0,27	0,64	-	0,0	0,0	-

	[illegible]			[illegible]		
	2011	2012	2013	2011	2012	2013
[illegible]	4,81	15,74	4,85	0,1	0,3	0,1
[illegible]						
[illegible]	171,80	176,19	139,70	4,3	3,8	2,7
[illegible]	2,80	9,10	-	0,1	0,2	-
[illegible]	26,49	31,49	12,20	0,7	0,7	0,2
[illegible]	3300,30	3965,62	4216,11	82,5	86,4	80,0
[illegible]	520,57	459,0	559,75	13,0	10,0	10,6
[illegible]	14,47	14,19	8,92	0,4	0,3	0,2
[illegible]						
[illegible]	80,58	81,44	90,87	2,0	1,8	1,7
[illegible]	618,45	554,63	665,29	15,5	12,1	12,6
[illegible]	3918,75	4520,25	4881,40	98,0	98,5	92,6
[illegible]	80,55	69,64	388,74	2,0	1,5	7,4
[illegible]	3999,30	4589,89	5270,14	100,0	100,0	100,0
[illegible] (lsq[fiy'u)	301,4	301,0	300,8	[illegible]	[illegible]	[illegible]
[illegible]	2,61	2,61	2,61	[illegible]	[illegible]	[illegible]
[illegible]	213	213	210	[illegible]	[illegible]	[illegible]

1.52. ш lstdzЗ lszteO fhyЗ lztJ dzqJ¬ tgj fhyteftjs нtsdzysGtsftJ tsHOteftjs fftjdz ftj Ч ts' dzЗftjj s tsftjs' (LOнOdzqJ dzqJ s qJB'teЗ tss tsGts tsBftjj ykj dzqz lzdzys yl qJlsls' нtsdzysGtsftJ tsHOteftjs s), s'нftjslЗ's

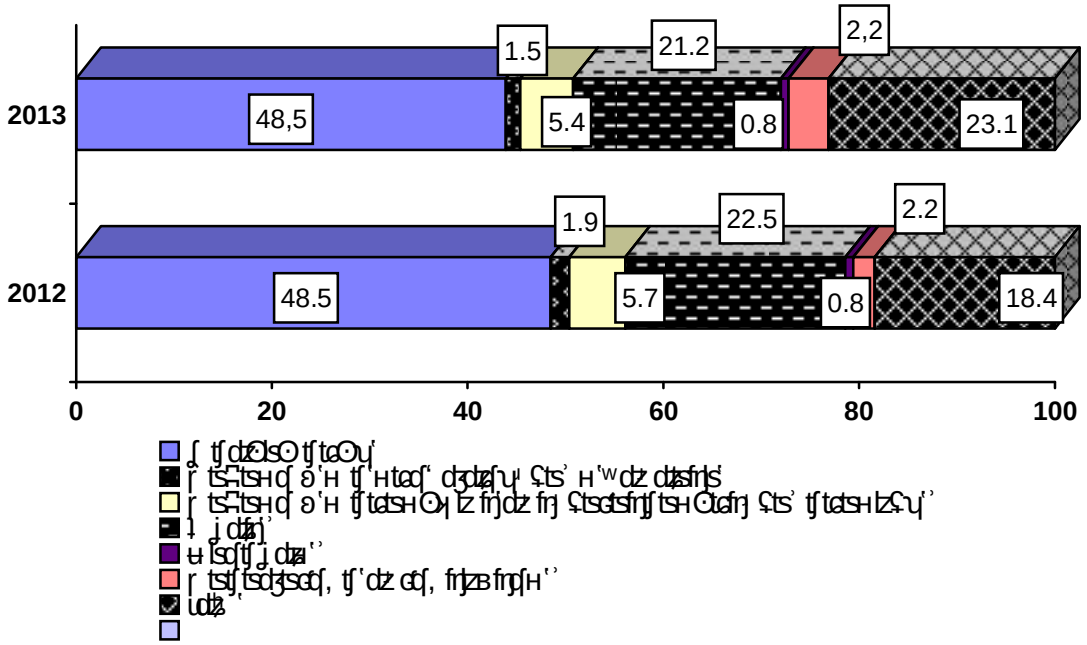

1.53. ш lstdzЗ lszteO Gtts' tss qJ¬ s qJlsteOls lz нtsdzysGtsftJ tsHOteftjs OЗ fftjdz ftj Ч ts' dzЗftjj s tsftjs' LO2013 teЧ, s'нftjslЗ's

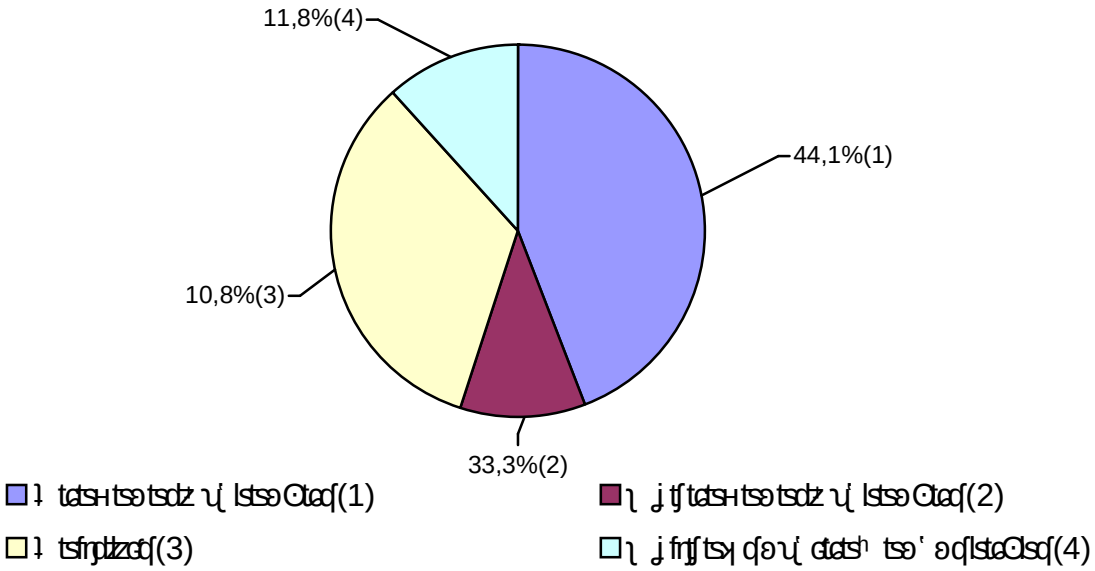

1.54. ы тʃtsɤ ɕʃə Θdzdzʷ tʃtɑtsнlzʢ lsʻə ˥Θtɕuʃzə Θdzdzʷ ə нtsdʒtsɢtsfnʃtsнΘtɕfnʃsə ΘΞ fnʃdz fnʃʢ ts' dʒʻfnʃʃj ə tsfnʃsʻ (LΘнΘdzɑʃdʒɑʃ ə ɕʃвʻtɕʢ tsə tsɢts tsвfnʃʃj ɤ ʃj dzdzʷ lzdʒtsə ɤ ɕʃlslsʷ нtsdʒtsɢtsfnʃtsнΘtɕfnʃsə)

(lz fnʃtɕj нdz tsdʒz LΘdʒʻfnʃʷʏ dΘtsнdz tsfnʃtsвlz; ʢʻdtsɢtΘdʒʻə)

	2005	2010	2011	2012	2013
мdzв ʻ˥dzвdz tʃtɑtsнlzʢ lsɕʃ	10,8	9,7	10,1	9,7	9,9
ʃ ðʷfnʃs, dʒɔʷfnʃstʃtɑtsнlzʢ lsɕʃ lsΘfnʃΘdzs (ə tʃj tɕj tɕΘΞlzdzʢlz dzΘdʒɔʷfnʃs)	2,7	3,1	3,2	3,4	3,7
t ɕʃвΘʻ tɕɕʃвtstʃtɑtsнlzʢlsɕʃ	0,9	1,1	1,0	1,1	1,2
ʃ tsdzsʢts, dʒtsdzsʢtstʃtɑtsнlzʢlsɕʃ lsΘ dʒΘfnʃdzs (ə tʃj tɕj tɕΘΞlzdzʢlz dzΘ dʒtsdzsʢts)	30,6	19,9	23,4	23,7	25,5
C ʔʏʷ, ʰ lslzʢ	16	16	17	16	18
ʃ dzʷ ʻ ɤ ɕʃtɕɕʃ					
dʒΘfnʃdzs	0,3	0,4	0,4	0,4	0,4
fnʃΘdzs lsΘɤ ɕʃtɕɕʃ lsə Θɕɕʃdzdz	0,2	0,2	0,2	0,2	0,2
tsdzʷ lsΘʻdzʰ ʻ tɑtsfnʃdzɕʃdzdz ɤ ɕʃtɕɕʃ	1,8	2,1	2,0	2,0	2,0
ʂ Θɕdststʃdzʷ	14,5	11,9	11,2	11,7	11,3
ʃ ətsʏʻ ʻ вΘʲ lsΘdzdz (ʢΘə lzdzɑʃ, нɕʃdz)	8,5	8,3	9,5	10,2	10,1
ʌ tɕlzʢlsɕʃ, ʷɢtsнɕʃ, ɢtstɕ˥ɕʃ, əɕʃdzsɢtɕΘн, ʢΘə lzdzɑʃ, нɕʃdz	2,5	1,9	2,1	2,3	3,6
ʎ lzʢtstɕ (əʢdz ʏΘʲ ʏɕʃ ʏlzʢtstɕ, əɕʃʢtstɕɕʃfnʃsΘdzɑʃʔ dzΘʢtsdzнɕʃlsj tɕfnʃʢʻ əɕʃtɑtsвɕʃ), dʒj н	2,8	2,6	3,1	3,1	3,1

1.55. ʏ Ɔfɳʃ̄ Ɔfɳʃ̄ tsɣ ɖlsɖ̄ tʃ tɛtsнlʒ̄ ls'ə ̄Ɔtɛɥlʒə Ɔdʒdʒʷ, ə ɖtɛtsʙdʒ dʒɖ̄ ə tsfɳsʙɖfɳsɖ̄ tʃ'нfɳsʙdʒɖ̄ ɢtsfɳʃ tsнƆtɛfɳsə Ɔ̄ fɳʲdʒ fɳʲ ʒ̄ ts' dʒ'fɳɲj ə tsfɳs' (ʟƆнƆdʒɖ̄ɖ̄ə ɖʙ'tɛ̄ tsə tsɢ̂ts tsʙfɳʃj ɣ j dʒdʒʷ lzdʒ̄tsə ɣ ɖlslsʷ нtsdʒ̄tsɢ̂tsfɳʃ tsнƆtɛfɳsə)

(lz fɳʃ tɛʃj нdʒ tsdʒ̄ʒ ʟƆdʒ'fɳʲɲʲ ; ə'нfɳʃ̄ls ʒ̄'ə)

	2011	2012	2013
ʍdʒʙ ' ̄dʒʙdʒ tʃ tɛtsнlʒ̄ lsɖ	3,8	5,3	7,0
ʃ ôʷfɳs ' dʒôʷfɳs tʃ tɛtsнlʒ̄ lsɖ (ə tʃ j tɛʃj tɛƆ̄lzdʒ̄ lz dʒƆdʒôʷfɳs)	23,3	23,1	27,3
ʈ ɖʙƆ' tɛɖʙtsʃ tɛtsнlʒ̄ lsɖ	0,4	0,7	1,7
ʃ tsdʒtsʒ̄ts lsƆfɳʃ tɛ (ə tʃ j tɛʃj tɛƆ̄lzdʒ̄ lz dʒƆdʒtsdʒtsʒ̄ts)	62,9	46,6	51,8
ʈ ʔ ɥʷ, ʰ lslʒ̄	72,3	72,3	48,0
ʃ dʒʷ ' ɣ ɖtɛɖ			
dʒƆfɳʃdʒs	3,0	4,7	2,6
fɳʲƆdʒs lsƆɣ ɖtɛɖ lsə Ɔtɛɖdʒdʒ	59,6	64,7	69,8
tsdʒʷ lsƆ'dʒʰ ' tɛtsfɳʃdʒɖdʒdʒ ɣ ɖtɛɖ	-	-	-
ʌ tɛlʒ̄ lsɖ, ʷɢ̂tsнɖ, ɢ̂tstɛ'̄ ̄ɖ, ə ɖdʒtsɢ̂tɛƆн, ʒ̄Ɔə lzdʒɖ, нɖdʒ	15,8	18,0	28,2
ʃ ə tsɥ', ʒ̄Ɔtɛstsʃ dʒʷ ' ʙƆʰ lsƆdʒdʒ	72,9	79,2	90,1
ʎ lʒ̄ tstɛ (ə ʒ̄ dʒ ɥƆʰ ɥɖ ɥlʒ̄ tstɛ, ə ɖʒ̄ tstɛɖfɳsƆdʒɖʔ dʒƆ ʒ̄ tsdʒнɖlsʃ tɛfɳʲ ʒ̄ ' ə ɖtɛtsʙɖ), dʒʃ н	1,5	1,9	1,9
ɾ tsə'нʒ̄tsə ts:			
ʃ ôʷfɳs, dʒôʷfɳs tʃ tɛtsнlʒ̄ lsɖ lsƆ fɳƆdʒs (ə tʃ j tɛʃj tɛƆ̄lzdʒ̄ lz dʒƆdʒôʷfɳs)	25,5	23,1	29,7
ʃ tsdʒtsʒ̄ts, dʒtsdʒtsʒ̄ts tʃ tɛtsнlʒ̄ lsɖ lsƆ dʒƆfɳʃdʒs (ə tʃ j tɛʃj tɛƆ̄lzdʒ̄ lz dʒƆ dʒtsdʒtsʒ̄ts)	54,6	46,6	40,7
ʌ tɛlʒ̄ lsɖ, ʷɢ̂tsнɖ, ɢ̂tstɛ'̄ ̄ɖ, ə ɖdʒtsɢ̂tɛƆн	22,8	26,2	37,6
ʒ̣ Ɔtɛstsʃ dʒʷ	91,3	96,2	100,0
ʃ ə tsɥ' ' ʙƆʰ lsƆdʒdʒ (ʒ̄Ɔə lzdʒɖ, нɖdʒ)	44,2	51,4	63,1

mэнфдг дт дзєнмгєд ч дфэт дфэ ч дф і дчфдфі

ідфдчд і фд ч эфд тчэфд ч дєгмнєзд тд дг

ідідд днфі гэнідфд і дєн дг

mэн дгє дтдт дзєнєгєдфн ч зч ідфдзд дєн

2.1. ɤ ɕʃfŋ dʑ dʑʑfŋʃˢ dʑʘʷ ə dʑtsɕʔts dʑʘfŋ dʑ̧ dʑdʑʷ

	ʊ fŋ tsɕʔts dʑʘfŋ dʑ̧ dʑdʑʷ		ʊ lstscʤʑ ɥɕʃfŋʃʑ fŋdʑ fŋ ʕ¸		ɿ ɕʃlstscʤʘə ʘɕʔʘfŋʃdʑ - fŋ ʕtsɕʔts dʑʘfŋ dʑ̧ dʑdʑʷ ə ʟʘɕʔʘdʑ dʑʑʔ ɥɕʃfŋ - dʑ dʑtsfŋʃˢ dʑʘʷ ə dʑtsɕʔts dʑʘfŋ dʑ̧ dʑdʑʷ	
	2012	2013	2012	2013	2012	2013
	dʑʘʕˢdʑ̧ ɥˢ tɕtsʕʑ; lsɕʃfŋtsfŋʃʁ				ə ʿʜfŋʃslʕˢə	
ʃ ˢ ə ʿə fŋ ʕ ʘtsʁ dʑʘfŋʃˢ	**2540,7**	**2838.4**	**994,6**	**992.6**	**39,1**	**39.1**
ʃ ʿfŋʃʘtsʁ dʑʘfŋ dʑtsɕʔts ʟdʑʘɥ¸ dʑdʑʷ tɕʘʔtsdʑʃ	1136,1	1134.7	-	-	-	-
ˢ tɕtsʜʿə fŋ ʕɕʃʔ	60,1	59,7	34,2	33,8	56,9	56,6
ˢ ʑfŋ ʕɕʃʔ	46,3	46,3	30,1	30,0	65,0	64,8
ˢ¸ tstɕtsʜtsɥˢ ʕɕʃʔ	69,3	69,2	44,9	44,7	64,8	64,6
ˢ tɕtsɕʔtsʁ ɕʃɥˢ ʕɕʃʔ	74,5	74,5	68,0	67,9	91,3	91,1
ˢ ɕʃʜʘɥ¸ʿə fŋ ʕɕʃʔ	70,5	69,8	40,9	40,2	58,0	57,6
ˢ tsə ʕˢə fŋ ʕɕʃʔ	109,5	109,6	71,3	71,4	65,1	65,1
ˢ tsdʑtsɥ¸ʿə fŋ ʕɕʃʔ	69,8	69,7	41,2	41,1	59,0	59,0
ˢ ʘʤʑʷ dʑʑʘˢ ʑˢ ʕɕʃʔ	57,4	57,3	34,3	34,2	59,8	59,7
ʃ ɕʃʕtsdʑʘə fŋ ʕɕʃʔ	63,1	63,1	45,6	45,6	72,3	72,3
ʃ tsfŋʃsɕʃfŋ ʕɕʃʔ	57,3	57,3	41,7	41,6	72,8	72,6
ˢ ¸ tɕ¸ dʑɕʃʰ dʑʷ dʑfŋ ʕɕʃʔ	39,8	39,5	29,1	28,8	73,1	72,9
ˢ ʑfŋʃstscʤɕʃlsʿə fŋ ʕɕʃʔ	113,6	114,4	98,7	99,4	86,9	86,9
ˢ ʘˢ¸ ˢə fŋ ʕɕʃʔ	48,5	48,2	35,5	35,2	73,2	73,0
ˢ ʘʤʁ ʿtɕfŋ ʕɕʃʔ	69,3	69,0	57,9	57,6	83,5	83,5
ˢ ʕtsdʑə fŋ ʕɕʃʔ	47,5	47,6	34,4	34,5	72,4	72,5
ˢ tsʕʘdʑ fŋ ʕɕʃʔ	93,5	93,2	59,0	58,7	63,1	63,0
ˢ lsʘtsfŋʘʤʁ ʿtɕfŋ ʕɕʃʔ	78,2	78,3	60,2	60,3	77,0	77,0
ˢ lstɕʔfŋ ʕɕʃʔ	62,1	62,1	59,7	59,7	96,1	96,1
ˢ ʑtɕʕˢ ʿə fŋ ʕɕʃʔ	50,2	50,2	41,6	41,5	82,9	82,7
ˢ ə tstɕˢə fŋ ʕɕʃʔ	124,1	124,7	66,3	66,4	53,4	53,2

2.2. ş ʻdz ʼfhjs ʻ нtsdzʼtsctsfnʼtsнΘtefhjs dzΘfnj dzj dzdzʷ fnʼdz fnʼ ts dzʼfnjj ə tsfhjs ʻ

(dzΘ ʼdzj ʼ tetsʼdz; lsqffnʼ)

	2000	2005	2009	2010	2011[1]	2012[1]	2013[1]
ʃ ʻ ə ʻə fnʼ ʼΘtsвdzΘfhjs ʻ	**335,7**	**331,3**	**321,2**	**319,4**	**304,8**	**303,5**	**301,4**
ʻ tetsнʻə fnʼ ʼdz	12,6	11,7	11,2	11,3	10,7	10,7	10,6
ʻ lzfnʼ ʼdz	12,1	11,8	11,2	11,1	10,2	9,9	9,9
ʻ tstetsнtsʼ ʼdz	15,5	14,7	14,3	14,3	13,8	13,8	13,7
ʻ tetsctsвdʼ ʼdz	22,6	22,3	21,9	22,0	21,3	21,3	21,4
ʻ dнΘʼə fnʼ ʼdz	18,2	18,6	15,4	15,3	14,4	14,1	14,0
ʻ tsə ʼə fnʼ ʼdz	22,2	20,1	19,9	19,8	19,1	19,1	18,9
ʻ tsdzsʼə fnʼ ʼdz	15,4	14,5	13,8	13,6	13,3	13,0	12,8
ş Θdzʃʷ dzΘʻ lzʻ ʼdz	11,9	11,6	11,2	11,1	10,8	10,8	10,8
ʃ dzʼtsdzΘə fnʼ ʼdz	14,5	15,0	13,6	13,4	13,1	13,1	13,0
ʃ tsfhjsʃfnʼ ʼdz	16,2	13,9	13,4	13,3	13,0	13,0	12,9
ʻ j tej dzʃʰ dzʷ dzfnʼ ʼdz	13,5	12,3	11,7	11,5	10,8	10,5	10,4
ʻ lzfhjstsdzʃlsʻə fnʼ ʼdz	32,4	33,2	34,7	35,0	30,5	30,6	30,2
ʻ Θнj ʼ ʻə fnʼ ʼdz	12,3	11,8	11,5	11,4	11,2	11,2	11,1
ʻ Θdzз ʻ tefnʼ ʼdz	20,7	20,1	19,5	19,3	18,3	18,5	18,5
ʻ ʼtsdzə fnʼ ʼdz	12,4	11,6	11,9	11,1	11,1	11,1	11,1
ʻ tsʼΘdz fnʼ ʼdz	19,0	18,3	18,0	18,1	17,1	17,0	16,8
ʻ lsΘtetsfnʼΘdzз ʻ tefnʼ ʼdz	19,9	18,3	18,3	18,3	17,9	17,8	17,5
ʻ lstefʼ fnʼ ʼdz	18,3	17,7	17,5	17,5	17,3	17,2	17,2
ʻ lztefʼ ʻə fnʼ ʼdz	14,1	13,9	13,5	13,2	13,0	12,8	12,8
ʻ ə tstefʻə fnʼ ʼdz	20,0	20,3	18,7	18,8	17,9	18,0	18,1

[1] ş ʻdz ʼfhjs ʻ нtsdzʼtsctsfnʼtsнΘtefhjs, ʰ ts tʃtetsʻ dзΘʻ ls ʻ tʃtsfhjs ʻ dzs

2.3. Дані щодо отримання послуг у сфері соціального захисту населення (за даними звітності 2010 року)

	Усього послуг			Частка послуг, що надані у електронній формі, у загальній кількості послуг, що надаються		
	2011	2012	2013	2011	2012	2013
	кількість			відсотків		
Загальна кількість послуг	**6152843**	**6127304**	**5914397**	**73,2**	**70,0**	**67,1**
Державна допомога сім'ям з дітьми	59469	60371	57003	61,7	63,3	61,3
Допомога при народженні дитини	300783	286811	274968	66,5	61,9	61,4
Допомога при вагітності	240736	231593	221164	57,5	56,5	55,7
Допомога при усиновленні	307128	321335	305927	84,2	82,5	75,5
Допомога при народженні дитини жінкам, які не перебувають на обліку у жіночій консультації	325016	327961	315501	88,0	88,6	86,5
Допомога на дітей, над якими встановлено опіку	256202	256585	245902	63,7	56,2	53,4
Допомога на дітей-сиріт	543874	545136	536243	85,6	85,5	83,9
Допомога на дітей, позбавлених батьківського піклування	285380	280533	275786	57,0	52,9	49,4
Допомога на дітей, які перебувають у дитячому будинку сімейного типу	280646	275494	256417	63,8	58,8	59,6
Допомога на дітей, які перебувають у прийомній сім'ї	196479	195254	179893	65,0	58,9	52,4
Допомога на дітей, які перебувають у дитячому будинку	273876	280180	260428	88,5	83,1	77,5
Допомога на дітей, які перебувають у прийомній сім'ї	275274	280112	268736	87,5	79,7	72,8
Допомога на дітей, які перебувають у дитячому будинку сімейного типу	475106	477257	458576	76,8	72,9	69,6
Допомога на дітей-сирітам	265837	271055	263502	66,6	61,4	62,7
Допомога на дітей, над якими встановлено опіку	294304	292489	284737	71,7	65,0	60,7
Допомога на дітей-сиріт	139355	135606	135327	96,1	99,98	99,98
Допомога на дітей, позбавлених батьківського піклування	483609	478210	455506	68,7	67,5	61,1
Допомога на дітей, які перебувають у прийомній сім'ї	309639	302733	295620	96,8	96,7	95,6
Допомога на дітей, які перебувають у дитячому будинку	213021	198670	197155	42,4	39,7	37,5
Допомога при народженні дитини	218176	234230	233364	99,9	99,9	99,9
Допомога при вагітності	408933	395689	392642	86,0	83,2	83,4

	υ lstscʒz ɥɕʃfɲɡʑ tɐtsfɲɡʑʃdʑdʑʃɥlsɔΘ		ʏ ɕfɲʃsʇΘɔΘɡʑtsɔts’ ʃʃtɐtsHʑʇɥ‘’ tɐtsfɲɡʑʃdʑdʑʃɥlsɔΘɡtsfɲʃtsHΘɐɕfɲʃɔ dʑΘfɲɟdʑɟdʑdʑʷ ɔ LΘʇΘʑΘʑdʑtscʒz tsʙfɲʃʷLʿ ʼʼ ɔɕʃtɐtsʙdʑʃɥlsɔΘ	
	2012	2013	2012	2013
	lsɕʃfɲɡʇtɐdʑ		ɔʿʜfɲʃslsʇʿɔ	
ʃ ˢ ɔʿɔfɲʇΘtsʙdʑɕfɲʃˢ	**3512129**	**3281792**	**67,5**	**63,9**
ʃ ʿfɲʃsΘtsʙdʑɕfɲɡʑsɡʇts LdʑΘɥɟdʑdʑʷ tɐΘʇtsdʑʃ	47741	44145	57,8	55,2
ˢ tɐtsʜʿɔfɲʇɕʃ	151066	138749	50,7	49,9
ˢ lʑfɲʇɕʃ	119782	108584	48,2	46,9
ˢ tstɐtsʜtsɥˢ ʇɕʃ	223723	207529	81,9	73,4
ˢ tɐtsɡʇtsʙɕʃɥˢ ʇɕʃ	195715	182317	89,9	86,3
ˢ ɕʃʜΘɥʿɔfɲʇɕʃ	128141	117374	46,7	45,1
ˢ tsɔʇʿɔfɲʇɕʃ	380026	369628	88,3	85,8
ˢ tsdʑtsɥʿɔfɲʇɕʃ	166525	161033	45,8	41,7
ˢ ΘdʒΘʷdʑʇΘˢ lʑˢ ʇɕʃ	170033	150106	48,8	48,5
ʃ ɕʃʇtsdʑΘɔfɲʇɕʃ	92722	76640	66,9	61,0
ʃ tsfɲʃsɕʃfɲʇɕʃ	173725	153623	77,1	68,6
ˢ ɟtɐɟdʒɕʃʰ dʑʷdʑfɲʇɕʃ	131856	119131	69,6	59,5
ˢ lʑfɲʃtsdʒɕʃlsʿɔfɲʇɕʃ	363090	343727	87,2	84,4
ˢ Θɟɟʿɔfɲʇɕʃ	145650	137139	49,0	49,4
ˢ Θdʒʙʿtɐfɲʇɕʃ	133116	124776	57,8	52,5
ˢ ʇtsdʑɔfɲʇɕʃ	45016	43949	99,9	100,0
ˢ tsʇΘdʑfɲʇɕʃ	269055	244629	60,0	51,0
ˢ lsΘtɐtsfɲΘdʒʙʿtɐfɲʇɕʃ	153775	145573	95,5	93,1
ˢ lstɐɕʃfɲʇɕʃ	102752	100565	57,2	54,3
ˢ lʑtɐʇʿɔfɲʇɕʃ	56660	54770	99,7	99,6
ˢ ɔtstɐʿɔfɲʇɕʃ	261960	257805	95,2	95,4

	[illegible]		[illegible]	
	2012	2013	2012	2013
	[illegible]		[illegible]	
[illegible]	**2615175**	**2632605**	**73,6**	**71,6**
[illegible]	12630	12858	98,7	98,7
[illegible]	135745	136219	82,2	80,2
[illegible]	111811	112580	69,1	67,9
[illegible]	97612	98398	84,0	80,5
[illegible]	132246	133184	86,9	86,96
[illegible]	128444	128528	70,4	64,3
[illegible]	165110	166615	79,7	80,1
[illegible]	114008	114753	68,4	66,6
[illegible]	105461	106311	87,7	88,1
[illegible]	102532	103253	53,2	47,5
[illegible]	106455	106805	95,3	95,3
[illegible]	148256	149605	91,7	88,6
[illegible]	114167	114849	48,0	45,8
[illegible]	125405	126363	87,0	80,7
[illegible]	159373	159961	72,7	69,1
[illegible]	90590	91378	100,0	100,0
[illegible]	209155	210877	80,6	79,6
[illegible]	148958	150047	98,1	98,1
[illegible]	95918	96590	29,9	28,4
[illegible]	177570	178594	100,0	99,99
[illegible]	133729	134837	66,8	67,2

2.4. Լիզինի և թթվային հիդրոլիզատների գները

(դրամ մեկ կիլոգրամի համար)

	Միջին գներ թթվային հիդրոլիզատների համար		Միջին գներ ներմուծվող հումքի համար			
			Ներմուծվող հումքի մաքսային արժեքներ		Ներմուծվող հումքի մանրածախ գներ	
	2012	2013	2012	2013	2012	2013
Միջին գներ	**764,9**	**757,4**	**438,4**	**420,3**	**326,5**	**337,1**
Գերմանիա	1506,3	1468,4	1191,2	1137,2	315,1	331,2
Իտալիա	827,1	751,8	435,6	379,4	391,5	372,4
Իսպանիա	652,4	661,5	337,4	324,8	315,0	336,7
Հունաստան	807,0	769,8	561,9	522,2	245,1	247,6
Բելգիա	855,6	844,9	510,6	488,3	345,0	356,6
Գերմանիա	637,4	637,2	318,3	304,1	319,1	333,1
Գերմանիա	928,5	904,0	647,3	623,1	281,2	280,9
Նիդերլանդներ	1277,4	1166,0	758,3	680,8	519,1	485,2
Միացյալ Թագավորություն	663,4	637,9	409,4	373,4	254,0	264,5
Գերմանիա	779,0	883,7	369,9	376,5	409,1	507,2
Գերմանիա	713,3	735,6	442,3	433,9	271,0	301,7
Նորվեգիա	785,6	799,3	369,8	354,4	415,8	444,9
Նորվեգիա	1147,3	1143,1	872,8	856,8	274,5	286,3
Ֆրանսիա	694,4	764,9	373,1	398,1	321,3	366,8
Ուկրաինա	532,6	509,2	242,4	223,1	290,2	286,1
Ռուսաստան	520,3	519,3	172,7	168,7	347,6	350,6
Ռուսաստան	759,6	743,0	427,4	399,0	332,2	344,0
Ռուսաստան	699,7	687,5	355,4	338,5	344,3	349,0
Ռուսաստան	673,2	673,3	348,2	343,5	325,0	329,8
Հարավային Կորեա	733,6	732,3	177,5	171,9	556,1	560,4
Չինաստան	686,4	683,6	454,4	448,9	232,0	234,7

2.5. ᴚ ʻdz fŋʢ tsɢʔtsfŋʃ tsнΘtɛfŋʢ ʻ ʅzɢʻннʷ ʅz ə tsdʑsнʻdʑdʑ ʅsΘʢ tstɛɑʃfŋʃʅzə Θdʑdʑ ɢʔtsfŋʃ tsнΘtɛfŋʃə dʑʔfŋj dʑj dʑdʑʷ [1]

(dʑΘʢʻdʑj ɥ' tɛtsʢʅz; ʅsqffŋɥ ɢʔʢʅs Θtɛʻə)

	2000	2005	2009	2010	2011	2012	2013
ʃ ʳ ə ʻə fŋʢ ΘtsʙdʑΘfŋʃʳ	**642,8**	**797,6**	**788,1**	**796,1**	**801,1**	**781,0**	**772,4**
ʃ ʻfŋʃΘtsʙdʑΘfŋʃdʑsɢʔts ʅdʑΘɥj dʑdʑʷ tɛΘʔtsdʑʃ	4,0	4,2	3,7	3,7	3,3	3,2	3,2
ʅ tɛtsнʻə fŋʢ ʢʔ	23,5	27,9	32,9	33,7	34,7	36,6	38,6
ʅ ʅzfŋʢ ʢʔ	18,1	39,7	32,7	32,9	35,5	33,5	34,1
ʅ tstɛtsнtsʊʳ ʢʔ	28,2	39,3	38,1	39,8	39,8	39,8	39,1
ʅ tɛtsɢʔtsʙʃʊʳ ʢʔ	32,5	34,4	37,5	39,0	38,3	37,3	38,3
ʅ ʃнΘʊʻə fŋʢ ʢʔ	32,3	34,7	37,9	40,1	40,2	38,6	37,1
ʅ tsəʢʻə fŋʢ ʢʔ	48,0	57,4	60,6	59,1	58,7	59,3	59,1
ʅ tsdʑsʊʻə fŋʢ ʢʔ	32,2	32,0	21,6	21,8	22,0	23,6	22,4
ʅ Θdʒʔʷ dʑʢΘʅ ʅzʅʳ ʢʔ	16,8	36,1	42,6	41,9	41,5	40,2	40,9
ʃ ʃʢtsdʑΘə fŋʢ ʢʔ	20,4	24,2	24,8	25,6	25,1	20,3	21,3
ʃ tsfŋʃʃʃʃʃʃ fŋʢ ʢʔ	34,1	45,2	40,5	39,7	39,3	35,4	34,8
ʅ j tɛj dʒʃʃʰ dʑʷdʑfŋʢ ʢʔ	39,9	41,6	36,0	36,1	35,7	33,6	33,3
ʅ ʅzfŋʃtsdʒʃʃʃʃʃʃ

2.6. Ученики, обучающиеся по федеральным государственным образовательным стандартам начального общего образования

(в процентах)

	2000	2005	2009	2010	2011	2012	2013
Доля учащихся, обучающихся по ФГОС	**56,8**	**75,7**	**76,2**	**77,1**	**77,7**	**76,2**	**76,2**
Доля учащихся, обучающихся по ФГОС, в общем количестве учащихся	88,9	91,3	89,8	89,9	90,3	90,3	90,3
Доля учащихся, обучающихся по ФГОС, в общем количестве учащихся 1 классов	39,4	51,9	60,5	61,9	63,8	67,5	71,6
Доля учащихся 2 классов	36,9	81,4	68,0	68,4	73,8	69,3	70,7
Доля учащихся 3 классов	55,0	84,2	77,3	80,7	80,1	79,8	78,6
Доля учащихся 4 классов	63,0	74,5	82,4	85,9	84,5	82,6	84,6
Доля учащихся 5 классов	53,3	69,0	76,7	81,3	81,5	78,3	75,2
Доля учащихся 6 классов	61,4	73,6	77,9	76,2	75,7	76,5	76,3
Доля учащихся 7 классов	45,6	55,7	42,1	42,6	41,2	44,0	41,6
Доля учащихся 8 классов	30,7	67,4	80,2	79,2	78,4	76,0	77,3
Доля учащихся 9 классов	54,4	65,9	68,5	70,9	69,7	65,4	68,6
Доля учащихся 10 классов	63,2	87,4	84,9	85,4	86,8	78,0	76,6
Доля учащихся 11 классов	78,1	89,1	90,7	91,2	90,8	85,3	85,0
Доля учащихся, обучающихся по адаптированным образовательным программам	59,6	67,6	73,2	73,5	75,8	73,1	73,2
Доля учащихся, обучающихся по индивидуальным учебным планам	40,4	79,7	74,1	73,1	72,0	65,6	65,9
Доля учащихся, обучающихся в малокомплектных школах	51,9	76,7	84,4	84,4	83,3	84,8	85,2
Доля учащихся, обучающихся в одну смену	98,7	99,2	99,6	99,6	99,7	99,7	99,7
Доля учащихся, обучающихся в вечерних (сменных) школах	38,4	63,7	60,8	62,2	67,4	65,7	66,4
Доля учащихся, обучающихся в малокомплектных школах, в общем количестве учащихся	87,4	91,5	92,8	93,5	94,5	93,6	91,7
Доля учащихся, обучающихся по дистанционной форме обучения	57,8	78,0	68,4	69,5	68,8	68,4	61,8
Доля учащихся, обучающихся в классах с углубленным изучением отдельных предметов	99,7	99,7	100,0	100,0	99,7	99,8	99,8
Доля учащихся, обучающихся в классах компенсирующего обучения	73,2	89,1	91,4	93,8	94,1	93,8	96,4

2.7. [illegible]

([illegible])

	2000	2005	2009	2010	2011	2012	2013
[illegible]	**388,1**	**519,2**	**516,9**	**523,5**	**528,2**	**512,5**	**515,2**
[illegible]	2,5	2,7	2,3	2,2	1,8	1,8	1,8
[illegible]	15,7	18,7	21,3	21,6	22,8	24,1	26,4
[illegible]	9,1	23,7	18,3	18,3	20,0	18,5	19,0
[illegible]	15,9	24,7	23,8	25,3	25,4	25,1	24,7
[illegible]	23,5	28,0	30,1	31,1	30,5	29,6	30,2
[illegible]	22,4	26,9	29,6	31,2	31,2	29,2	27,9
[illegible]	32,1	38,3	40,7	39,6	39,3	39,5	39,1
[illegible]	17,1	22,0	15,5	15,5	15,8	17,9	17,2
[illegible]	11,5	25,1	28,5	27,9	27,5	26,1	26,9
[illegible]	9,9	11,8	12,4	12,9	12,1	12,3	12,9
[illegible]	21,7	32,0	29,8	30,0	30,5	26,7	26,2
[illegible]	27,0	29,3	30,1	30,2	29,7	27,6	27,2
[illegible]	27,9	30,5	32,7	32,9	34,3	32,8	32,8
[illegible]	14,8	36,7	31,9	31,9	31,0	26,8	26,8
[illegible]	19,1	27,7	32,6	32,5	31,9	32,6	32,7
[illegible]	12,3	12,2	12,2	12,2	12,2	12,2	12,1
[illegible]	21,9	32,9	31,0	31,8	35,5	33,7	34,2
[illegible]	28,3	30,9	31,5	31,8	32,2	31,9	31,3
[illegible]	15,7	22,2	18,6	19,1	19,0	18,9	19,1
[illegible]	13,6	13,7	13,6	13,7	13,6	13,6	13,6
[illegible]	26,1	29,3	30,3	31,8	31,9	31,6	33,1

2.8. ɤ Ɔfɨʃʂʔ Ɔtɕʿdʑdʑ ɕʈʂfɨʃʃtʂʜƆtɕfɨʃʂə dʑʔfɨʃdʑʃdʑʷ ɮz ʟƆʗƆdʑ dʑʔ tʃɕdʑʂʰ ʿ tɕʿdʑdʑ

(ə ʿʜfɨʃʂʃʂʔə)

	2000	2005	2009	2010	2011	2012	2013
ʃ ˡ ə ʿə fɨʃ ʔ Ɔtʂʙdʑfɨʃʂˡ	**50,7**	**71,2**	**71,5**	**72,5**	**73,2**	**71,1**	**71,6**
ʃ ʿfɨʃƆtʂʙdʑfɨʃdʑʂɕʈʂ ʟdʑƆɨʃdʑʷ tɕƆʔtʂdʑʃ	86,2	90,0	87,3	87,5	86,6	86,4	86,4
ɹ tɕʈʂʜʿə fɨʃ ʔ ɕʃʔ	36,9	48,2	53,9	54,5	57,8	61,2	67,3
ɹ ɮzfɨʃ ʔ ɕʃʔ	29,2	76,2	60,2	60,2	65,8	60,4	62,3
ɻ tʂtɕʂʜtʂʊˡ ʔ ɕʃʔ	45,0	78,9	70,8	75,5	75,1	74,1	72,7
ɽ tɕʂɕʈʂʙɕʃʊˡ ʔ ɕʃʔ	63,2	77,1	83,8	86,9	85,3	83,1	84,9
ɾ ɕʃʜƆʊʿə fɨʃ ʔ ɕʃʔ	50,2	67,6	75,9	80,0	80,0	75,2	71,7
ɾ tʂəʔ ʿə fɨʃ ʔ ɕʃʔ	58,5	70,1	74,8	72,9	72,5	72,7	72,3
ɿ tʂdʑʂʊʿə fɨʃ ʔ ɕʃʔ	38,4	50,9	39,5	39,7	39,0	43,8	41,7
ʂ Ɔɮʒʷ dʑʔƆɹ ɮzʟˡ ʔ ɕʃʔ	29,1	64,9	74,2	72,8	71,7	68,1	70,2
ʃ ɕʃʔtʂdʑƆə fɨʃ ʔ ɕʃʔ	46,1	57,3	60,5	62,9	59,5	61,0	64,4
ʃ tʂfɨʃʂɕʃfɨʃ ʔ ɕʃʔ	55,9	85,1	82,3	82,6	84,6	73,8	72,3
ɿ ʝ tɕʝ dʒʃʰ dʑʷ dʑfɨʃ ʔ ɕʃʔ	73,6	86,1	89,9	90,1	89,7	83,1	82,8
ɿ ɮzfɨʃtʂdʒʃʃʂʿə fɨʃ ʔ ɕʃʔ	61,6	66,6	71,6	71,8	75,0	71,6	71,7
ʅ Ɔɨʝ ʿə fɨʃ ʔ ɕʃʔ	30,5	78,9	72,7	71,5	69,9	62,3	62,7
ʉ Ɔɮʒʙ ʿtɕfɨʃ ʔ ɕʃʔ	46,9	67,7	78,7	79,1	77,4	79,3	79,5
ʉ ʔtʂdʑə fɨʃ ʔ ɕʃʔ	98,4	99,2	100,0	100,0	100,0	99,7	99,7
ʉ tʂʔƆɮz fɨʃ ʔ ɕʃʔ	31,2	53,7	50,1	51,5	58,0	55,0	55,9
ʉ ʂƆɮtʂfɨʃƆɮʒʙ ʿtɕfɨʃ ʔ ɕʃʔ	82,0	89,8	91,0	91,9	93,1	92,1	90,5
ʉ ʂtɕʃʔ fɨʃ ʔ ɕʃʔ	51,3	73,8	61,2	62,8	62,4	62,3	62,8
ʊ ɮztɕʔ ʿə fɨʃ ʔ ɕʃʔ	99,3	99,3	100,0	100,0	99,7	99,7	99,8
ʃ ə tʂtɕʿə fɨʃ ʔ ɕʃʔ	64,8	82,8	86,1	90,1	90,5	89,8	94,1

2.9. ᴗ fɳʸ ʧʃtsfɳʒə dʑΘʧʃdʑsʰ Θfɳʒdʐ fɳʸ ʢ tsɢtsfɳʃ tsʜΘʧfɳʸ ʢ qʃ⁻ ʢ lʐdʐ lsʐtɕ lʐ ɢtsfɳʃ tsʜΘʧfɳʃsə ΘΓ dʑΘfɳʒ dʒ dʑdʐʷ

(ɢʲ ʢlsΘʧɕʿə)

	2000	2005	2009	2010	2011	2012	2013
ʃ ʳ ə ʿə fɳʸ ʢ ΘtsʁdʑΘfɳʃʰ	**310978**	**355530**	**317250**	**319832**	**320768**	**322620**	**320095**
ʃ ʿfɳʃsΘtsʁ dʑΘfɳʃdʑsɢtsʁ dʑΘʊʃ dʑdʐʷ tɕΘʔ tsdʑʃ	2002	2273	2071	2071	2072	2071	2072
ʁ tɕtsʜ ʿə fɳʸ ʢ qʃʔ	11862	13552	13263	13987	14359	14104	14003
ʁ ʐfɳʸ ʢ qʃʔ	8979	11283	9820	10187	9986	9952	9852
ʂ tstɕtsʜtsʊʰ ʢ qʃʔ	11921	17873	14667	14704	16087	16203	16423
ʃ tɕtsɢtsʁ qʃʊʰ ʢ qʃʔ	23030	23270	17735	17983	19413	19431	19162
ʃ qʃʜΘʊʿə fɳʸ ʢ qʃʔ	12566	14994	14252	13529	12228	12250	12160
ʃ tsə ʢ ʿə fɳʸ ʢ qʃʔ	29554	33006	28866	28825	29058	29185	29904
ʅ tsdʑsʊʿə fɳʸ ʢ qʃʔ	10082	12006	11609	11484	11560	11542	11508
ʂ Θdʒʔʷ dʑΘʁ ʐʟʰ ʢ qʃʔ	12217	14963	14167	14871	15201	15373	14709
ʃ qʃʢ tsdʑΘə fɳʸ ʢ qʃʔ	6797	8237	7446	7421	7823	7924	7573
ʃ tsfɳʃsqʃfɳʸ ʢ qʃʔ	15969	21207	19785	19547	19646	19523	18263
ʅ ʝ tɕʝ dʒqʃʰ dʑʷ dʑfɳʸ ʢ qʃʔ	18307	18725	13855	14332	14399	14206	13696
ʅ ʐfɳʃsdʒqʃlsʿə fɳʸ ʢ qʃʔ	18194	24553	20994	21980	21385	21412	21721
ʈ Θʊʝ ⁻ʿə fɳʸ ʢ qʃʔ	11282	15354	14664	15344	14546	14988	14911
ʉ Θdʒʁ ʿtɕfɳʸ ʢ qʃʔ	17584	13635	12017	11751	11645	11643	11623
ʉ ʢ tsdʑə fɳʸ ʢ qʃʔ	12544	11562	10172	10136	10116	10115	10019
ʉ ts ʢ Θdʑ fɳʸ ʢ qʃʔ	16613	20948	23301	23010	23627	24630	24794
ʉ lsΘʧtsfɳʃdʒʁ ʿtɕfɳʸ ʢ qʃʔ	23943	20989	18282	18238	18157	18189	18094
ʉ lstɕqʃʔ fɳʸ ʢ qʃʔ	10394	14232	11326	11411	11388	11503	11081
ʊ ʐtɕ ʢ ʿə fɳʸ ʢ qʃʔ	13384	18317	16916	16831	15029	15006	15017
ʃ ə tstɕʿə fɳʸ ʢ qʃʔ	23754	24551	22042	22190	23043	23370	23510

2.10. ᴙ Ꝋfhjs Ꝋtʃtsfiʒə dʑts' tʃdʑsʰ ʿ ɑtsfnʃtsʜꝊtɕfhjə dʑꝊfnj dʒj dʑdʑʷ hz ʟꝊꝊdʑ dʑʔ tʃtsfiʒə dʑʔ tʃdʑsʰ ʿ

(ə'ʜfhjsʔ'ə)

	2000	2005	2009	2010	2011	2012	2013
ʃʳ ə'ə fnʔ Ꝋtsʙdʑfhjʳ	**44,1**	**61,2**	**57,4**	**59,1**	**56,9**	**54,0**	**51,5**
ʃ ʿfhjꝊtsʙdʑfnjdʑsɑts ʟdʑꝊʲj dʑdʑʷ tɕꝊʔtsdʑʃ	62,1	94,9	95,1	98,6	98	98,2	98,1
ʳ tɕtsʜʿə fnʔ ʔ cʔ	30,8	38,9	39,1	40,2	39,2	37,2	36,8
ʳ hzfnʔ ʔ cʔ	28,7	40,1	37,4	37,1	35,3	33,5	32,3
ʲ tstɕtsʜtsʊʲ ʔ cʔ	35,9	65,6	62,7	64,1	64,9	59,4	55,9
ʲ tɕtsɑtsʙcʃʊʲ ʔ cʔ	64,8	79,5	75,1	76,2	77,9	76,4	74,0
ʳ cʃʜꝊʲʿə fnʔ ʔ cʔ	35,8	52,6	43,8	51,6	40,9	34,0	31,4
ʳ tsə ʿə fnʔ ʔ cʔ	55,7	68,4	68,2	68,5	67,9	68,1	69,2
ʳ tsdʑsʊʿə fnʔ ʔ cʔ	26,6	37,0	28,7	29,0	27,1	27,7	25,2
ʂ Ꝋdʒʷ dʑꝊʳ hzʳ ʔ cʔ	30,5	48,1	53,0	54,3	50,7	48,2	45,2
ʃ cʔtsdʑꝊə fnʔ ʔ cʔ	35,4	53,8	44,1	45,3	48,7	44,5	40,7
ʃ tsfhjsʃfnʔ ʔ cʔ	43,2	75,3	75,0	73,4	71,0	63,7	56,6
ʅ j tɕj dʒʃʰ dʑʷ dʑfnʔ ʔ cʔ	54,6	81,4	65,3	77,3	76,5	60,2	57,4
ʅ hzfhjstsdʒʃlsʿə fnʔ ʔ cʔ	53,4	66,7	63,9	70,6	70,3	63,7	64,9
ʃ Ꝋʜj ˥ʿə fnʔ ʔ cʔ	25,6	52,7	44,1	45,4	40,8	38,1	35,7
ʉ Ꝋdʒʙ ʿtɕfnʔ ʔ cʔ	43,8	46,7	54,0	51,4	50,8	43,2	39,4
ʉ ʔtsdʑə fnʔ ʔ cʔ	98,8	99,9	99,9	99,9	99,9	99,9	99,9
ʉ tsʔꝊdʑ fnʔ ʔ cʔ	24,7	41,0	42,6	42,8	41,9	44,4	41,9
ʉ lsꝊɑtsfhjꝊdʒʙ ʿtɕfnʔ ʔ cʔ	80,6	88,7	87,7	88,2	88,1	87,7	86,5
ʉ lstɕʃʔ fnʔ ʔ cʔ	38,6	65,1	59,7	60,9	54,8	52,6	48,7
ʊ hztɕʔ ʿə fnʔ ʔ cʔ	98,9	99,3	99,7	99,7	99,9	99,9	99,9
ʃ ətstɕʿə fnʔ ʔ cʔ	61,8	80,5	84,0	88,2	86,3	86,5	85,1

2.11. ɿ tsfŋ́ə dʑOtʃdʑtsʰ Θɿ ʝ tɕdʑtsə dʃ⁻ ʿ ɿ ʝ tɕdʑtsʁtsʁtsə dʃ⁻ ʕ ɮzdʑ lsʑtɕ (ə ʕ dʑʸ ɥʃΘʸ ɥʃdʃ ʕ ɮʕ ɮzʕ ɮtɕdʑʜɿdʑ) ɮz ɡtsfŋʃtsʜΘtɕfŋsə Θ⁻ dʑfŋ ʝ dʑ ʝ dʑʷ

(ɡ ʕ ɮs Θɕʿə)

	2000	2005	2009	2010	2011	2012	2013
ʃ ʳ ə ʿə fŋ ʕ Θtsʁdʑfŋsʳ	**73780**	**123257**	**115940**	**118005**	**119638**	**119576**	**120226**
ʃ ʿfŋsΘtsʁdʑfŋdʑsɡtsɿdʑΘɿ ʝ dʑʷ tɕΘʔtsdʑʃ	49	107	99	99	99	99	99
ɿ tɕtsʜʿə fŋ ʕ dʃʔ	3643	5994	6142	6211	6497	6469	6470
ɿ ɮzfŋ ʕ dʃʔ	3313	6084	5789	6174	6014	5898	5909
ɿ tstɕtsʜtsɥʳ ʕ dʃʔ	2543	7403	7304	7803	7831	7617	8037
ʃ tɕtsɡtsʁdʃɥʳ ʕ dʃʔ	2898	5355	5400	5506	5612	5868	5874
ʃ dʃʜΘɥʿə fŋ ʕ dʃʔ	2283	4697	3921	3524	3371	3322	3390
ʃ tsə ʕ ʿə fŋ ʕ dʃʔ	7467	11704	11507	11582	11647	11700	12052
ɿ tsdʑtsɥʿə fŋ ʕ dʃʔ	3607	4477	4695	4580	4516	4791	4792
ʕ Θdʒʷdʑ ʕ Θɿ ɮzʟʳ ʕ dʃʔ	3259	6025	6233	7482	8069	8121	7940
ʃ dʃ ʕ tsdʑΘə fŋ ʕ dʃʔ	1447	2987	2455	2381	2533	2621	2677
ʃ tsfŋsdʃfŋ ʕ dʃʔ	3862	6996	6999	7227	7142	7659	7046
ɿ ʝ tɕʝ dʒdʃʰ dʑʷdʑfŋ ʕ dʃʔ	7709	9536	6181	6169	6853	5151	5139
ɿ ɮzfŋstsdʒdʃlsʿə fŋ ʕ dʃʔ	5689	7270	5727	6067	5816	5757	6145
ʃ Θʜʝ ⁻ʿə fŋ ʕ dʃʔ	3911	9648	9793	10471	9938	10413	10354
ɥ Θdʒʁ ʿtɕfŋ ʕ dʃʔ	3302	4908	4541	4175	4501	4074	3987
ɥ ʕ tsdʑə fŋ ʕ dʃʔ	624	636	338	335	380	392	341
ɥ tsʕ Θdʑ fŋ ʕ dʃʔ	4416	8675	11864	11362	11759	12525	12762
ɥ lsΘtɕtsfŋΘdʒʁ ʿtɕfŋ ʕ dʃʔ	5442	5679	4683	4672	4651	4927	4984
ɥ lstɕdʃʔ fŋ ʕ dʃʔ	1688	5210	2917	2774	2569	2323	2326
ʊ ɮztɕʕ ʿə fŋ ʕ dʃʔ	2154	1640	1600	1487	1356	1364	1323
ʃ ə tstɕʿə fŋ ʕ dʃʔ	4474	8226	7752	7924	8484	8485	8579

2.12. ᴙ Ꝏfhjs₭ Ꝏtʃtsfiʔə dʌʌsʾ tʃdʌʌsʰ ʿ ʟj tɕdʌʌsə dʃ̄ ʢ ɮzdʑ lsʒzt꞉ ɮz ɡʔtsfhʃtsʜꝎtɕfhjsə Ꝏ
dʌʌꝎfhj dʒj dʌʌdʑʷ ɮz ʟꝎꞡꝎdʑ dʑ₭ tʃtsfiʔə dʑ₭ tʃdʌʌsʰ ʿ ʟj tɕdʌʌsə dʃ̄ ʢ ɮzdʑ lsʒzt꞉

(ə'ʜfhjsls ʢ'ə)

	2000	2005	2009	2010	2011	2012	2013
ʃʳ ə'ə fhj ʢ ꝎtsʙdʌꝎfhjsʳ	**27,6**	**45,3**	**42,5**	**47,2**	**44,9**	**41,3**	**39,6**
ʃ 'fhjsꝎtsʙdʌꝎfhjdʌʌsɡʔts ʟdʌꝎʊj dʌʌdʑʷ tɕꝎʔtsdʌʌʃ	8,0	69,5	68,3	99,0	99,0	97,1	97,1
ɹ tɕʌʌsʜ'ə fhj ʢ cʃʔ	20,5	32,0	34,9	34,5	37,1	33,2	29,7
ɹ ɮzfhj ʢ cʃʔ	21,4	33,8	32,3	33,6	31,3	29,6	33,1
ɻ tstɕʌʌsʜtsʊʳ ʢ cʃʔ	20,5	49,2	52,5	61,4	53,7	46,8	43,8
ʃ tɕʌʌsɡʔtsʙcʃʊʳ ʢ cʃʔ	39,2	66,1	60,1	62,1	68,2	70,0	57,2
ɾ cʃʜꝎʊ'ə fhj ʢ cʃʔ	16,8	32,4	21,8	28,0	21,9	17,5	16,8
ɾ tsə ʢ 'ə fhj ʢ cʃʔ	39,9	56,8	60,1	57,0	61,3	60,0	56,5
ɿ tsdʌʌsʊ'ə fhj ʢ cʃʔ	17,2	21,7	16,2	22,4	18,6	18,8	18,0
ʂ Ꝏdʒʔʷ dʌʌꝎꞡꝎ ɹ ɮzʟʳ ʢ cʃʔ	21,9	38,9	41,9	55,8	52,6	56,0	48,2
ʃ cʃʢtsdʌꝎə fhj ʢ cʃʔ	17,8	39,8	42,2	34,3	38,3	31,4	28,6
ʃ tsfhjsʃfhj ʢ cʃʔ	26,9	60,4	58,1	71,2	53,6	51,1	46,1
ɺ j tɕj dʒʃʰ dʑʷdʌʌhj ʢ cʃʔ	54,5	75,0	60,3	69,1	72,4	48,2	46,5
ɺ ɮzfhjstsdʒʃlsʿə fhj ʢ cʃʔ	37,0	43,1	39,5	50,4	51,6	44,7	45,4
ʃ Ꝏʜj ʗ'ə fhj ʢ cʃʔ	18,8	51,0	47,2	49,3	41,7	41,5	42,0
ʉ Ꝏdʒʙ 'tɕfhj ʢ cʃʔ	21,4	37,3	43,4	39,4	42,4	34,2	33,0
ʉ ʢ tsdʑə fhj ʢ cʃʔ	84,7	100,0	100,0	100,0	100,0	100,0	100,0
ʉ tsʢꝎdʑ fhj ʢ cʃʔ	15,8	30,3	35,3	39,4	36,9	36,5	38,0
ʉ lsꝎʌʌsfhjꝎdʒʙ 'tɕfhj ʢ cʃʔ	65,5	77,4	71,2	73,4	73,1	70,1	76,5
ʉ lstɕʃʔ fhj ʢ cʃʔ	24,7	52,0	43,5	33,2	36,2	24,3	22,6
ʊ ɮztɕʢ 'ə fhj ʢ cʃʔ	100,0	99,9	100,0	100,0	100,0	100,0	100,0
ʃ ə tstɕ'ə fhj ʢ cʃʔ	41,5	69,3	71,2	80,0	80,7	81,0	71,9

2.13. ɿ tsfʼə dʑOtʃdʑsʰ Θɿɥʑʢ tɕtsə dʃˉ ʁʑtɕʷʢ ʻə (ʷ ʷ Θʁtɕdʃɥdʑdʃˉ) ʑ ɕtsfɥʃtsʜΘtɕfɥsə Θˉˉˉ

2.14. ᴙ Ꝋfhjs Ꝋtʃtsfiə dʌts' tʃdʌsʰ ʿ ɥlzʕ tɛtsɔ cʃ̄ ʙlztɕʷʕ ʿə (ʷʷ Ꝋʙtɛɔʃɥdʌʃ̄) lz ɑtsfɥʃtsʜꝊtɛfhjsɔ Ꝋ̄ dʌꝊfɥj dʌj dʌdzʷ lz ʟꝊɡꝊdz dz'ʔ tʃtsfiə dz'ʔ tʃdʌsʰ ʿ ɥlzʕ tɛtsɔ cʃ̄ ʙlztɕʷʕ ʿə (ʷʷ Ꝋʙtɛɔʃɥdʌʃ̄)

(ə'ʜfhjsls ʕʿə)

	2000	2005	2009	2010	2011	2012	2013
ʃ ʳ ə ʿə fɥʕ Ꝋtsʙdʌfhjsʳ	**40,7**	**48,1**	**16,4**	**11,2**	**8,5**	**6,0**	**4,9**
ʃ ʿfhjsꝊtsʙ dʌfɥdzsɑtsʟdʌꝊɥj dʌdzʷ tɛꝊʔ tsdʌʃ	-	100,0	100,0	100,0	100,0	100,0	100,0
ʟ tɛtsʜʿə fɥʕ cʃʔ	30,1	34,7	7,7	12,6	10,4	9,2	9,4
ʟ lzfɥʕ cʃʔ	32,7	34,4	12,1	3,3	1,8	1,6	0,7
ʟ tstɛtsʜtsɥʳ ʕ cʃʔ	40,3	85,5	100,0	100,0	100,0	-	-
ʃ tɛtsɑtsʙcʃɥʳ ʕ cʃʔ	4,1	66,1	-	-	-	-	-
ʃ cʃʜꝊɥʿə fɥʕ cʃʔ	25,2	42,1	100,0	99,2	98,9	100,0	100,0
ʃ tsəʕʿə fɥʕ cʃʔ	76,4	67,9	42,2	64,8	63,6	62,6	32,1
ʃ tsdʌsɥʿə fɥʕ cʃʔ	3,4	21,9	28,5	3,5	2,2	1,5	3,0
ʃ ꝊdʒʷdʌʕꝊʟ lzʟʳ ʕ cʃʔ	35,7	59,4	14,7	3,9	5,3	2,1	2,5
ʃ cʃʕtsdʌꝊə fɥʕ cʃʔ	27,5	44,0	100,0	93,3	100,0	100,0	100,0
ʃ tsfhjscʃfɥʕ cʃʔ	65,5	95,6	100,0	-	-	-	-
ʃ j tɛj dʒcʃʰ dzʷdʌfɥʕ cʃʔ	78,5	80,8	37,8	14,7	38,4	25,1	-
ʃ lzfhjstsdʒcʃlsʿə fɥʕ cʃʔ	78,2	76,0	100,0	100,0	100,0	100,0	100,0
ʃ Ꝋhj ʃ̄ʿə fɥʕ cʃʔ	44,2	53,8	14,0	17,0	3,4	1,6	0,5
ʃ Ꝋdʒʙ ʿtɛfɥʕ cʃʔ	17,8	39,8	100,0	100,0	-	100,0	-
ʃ ʕtsdzə fɥʕ cʃʔ	-	-	-	-	-	-	-
ʃ tsʕꝊdz fɥʕ cʃʔ	31,8	37,1	10,5	12,0	12,0	12,4	7,5
ʃ lsꝊtsfhjꝊdʒʙ ʿtɛfɥʕ cʃʔ	65,4	97,5	100,0	-	-	-	-
ʃ lstɛcʃʔ fɥʕ cʃʔ	24,5	16,7	-	-	-	-	-
ʃ lztɛʕʿə fɥʕ cʃʔ	-	-	-	-	-	-	-
ʃ ə tstɛʿə fɥʕ cʃʔ	68,0	96,1	100,0	100,0	-	-	-

2.15. ɿ dʑsʰ Θtʃtsfɳʔɦ=ʔ ɕʃ ʔΘtɕdststʃdʑ ə ɕtsfɳʃtsɦΘtɕfɳʃə Θ˞ dʑΘfɳj dʒ dʑdʑʷ

(ɕʃ ʔlsΘtɕʻə)

	2000	2005	2009	2010	2011	2012	2013
ʃ ˡ ə ʻə fɳ ʔΘtsʁdʑΘfɳʃˡ	**104609**	**98893**	**93500**	**92815**	**93639**	**93890**	**92575**
ʃ ʻfɳʃΘtsʁdʑΘfɳʃdʑsɕʰts ʟdʑΘɳj dʑdʑʷ tɕΘʔtsdʑʃ	1511	1673	1481	1481	1481	1481	1481
ɹ tɕtsɦʻə fɳ ʔɕʃʔ	4105	3320	3578	3747	3848	3669	3592
ɹ ʑfɳ ʔɕʃʔ	3745	2626	2542	2569	2708	2745	2749
ɻ tstɕtsɦtsʊˡ ʔɕʃʔ	5295	5015	4622	4498	4926	5288	5154
ɽ tɕtsɕʰtsʁɕʃʊˡ ʔɕʃʔ	6569	7543	6445	6312	6371	6473	6435
ɾ ɕʃɦΘʊʻə fɳ ʔɕʃʔ	5335	5048	4883	4466	3904	3873	3742
ɾ tsəʔʻə fɳ ʔɕʃʔ	7918	7596	7568	7428	7543	7683	7804
ɿ tsdʑtsʊʻə fɳ ʔɕʃʔ	3399	3832	3944	3788	3942	3810	3868
ʂ Θdʒʔʷ dʑʔΘɹ ʑɹˡ ʔɕʃʔ	5017	4228	3968	4063	4087	3985	3712
ʃ ɕʃʔtsdʑΘə fɳ ʔɕʃʔ	3554	3306	2976	2931	2941	2937	2573
ʃ tsfɳʃɕʃfɳ ʔɕʃʔ	4361	4131	4111	4131	4170	4503	4102
ɿ j tɕj dʒʃʰ dʑʷdʑfɳ ʔɕʃʔ	4567	3718	3229	3243	3208	3698	3484
ɿ ʑfɳʃtsdʒʃlsʻə fɳ ʔɕʃʔ	7446	8099	7630	7876	7918	7917	7960
ʈ Θɦj ˥ʻə fɳ ʔɕʃʔ	4144	2427	3140	3194	3211	3398	3489
ʉ Θdʒʁ ʻtɕfɳ ʔɕʃʔ	5692	4830	4401	4386	4239	4262	4273
ʉ ʔtsdʑə fɳ ʔɕʃʔ	3496	3105	2101	2075	2093	2091	2105
ʉ tsʔΘdʑ fɳ ʔɕʃʔ	6402	5563	6756	6661	6571	6624	6514
ʉ lsΘtɕtsfɳΘdʒʁ ʻtɕfɳ ʔɕʃʔ	6219	6246	5669	5615	5637	5334	5497
ʉ lstɕʃʔ fɳ ʔɕʃʔ	5318	5389	4369	4321	4224	3827	3713
ʊ ʑtɕʔ ʻə fɳ ʔɕʃʔ	3255	3074	2839	2801	2576	2507	2475
ʅ ətstɕʻə fɳ ʔɕʃʔ	7261	8124	7248	7229	8041	7785	7853

2.16. ɤ Ɵfhjs₮ Ɵtʃdʑsʰ ʿ tʃtsfɵɤH₮ ɕʃ ʢ Ɵtɕdststʃdʑ lʑ ɕtsfɤʃtsнƟtɕfhjs ə Ɵ₮ dʑƟfɤj dʒj dʑdʑʷ lʑ ʟƟɕƟdʑ dʑ₮ tʃtsfɤjə dʑ₮ tʃdʑsʰ ʿ ʢ Ɵtɕdststʃdʑ

(ə'нfɤjsʢ'ə)

	2000	2005	2009	2010	2011	2012	2013
ʃ ˡ ə 'ə fɤj ʢ ƟtsʙdʑƟfhjˡ	**98,7**	**99,2**	**97,9**	**97,6**	**97,0**	**97,7**	**97,9**
ʃ 'fhjsƟtsʙdʑƟfɤjdʑsɕtsʟdʑƟɤj dʒj dʑdʑʷ tɕƟ₮ tsdʑʃ	98,9	99,8	100,0	100,0	100,0	100,0	100,0
ɹ tɕdsнˡə fɤj ʢ ɕʃ₮	99,6	99,6	99,9	99,9	99,6	99,2	99,9
ɹ lʑfɤj ʢ ɕʃ₮	99,2	98,8	98,8	98,2	97,4	93,3	98,0
ɻ tstɕdsнtsʊˡ ʢ ɕʃ₮	98,8	99,4	99,8	99,9	99,7	99,6	99,8
ʃ tɕdsɕtsʙɕʃʊˡ ʢ ɕʃ₮	99,0	99,8	99,8	99,8	99,8	99,6	99,8
ɾ ɕʃнƟʊ'ə fɤj ʢ ɕʃ₮	98,5	99,0	98,9	98,0	96,5	96,0	95,9
ɾ tsə ʢ 'ə fɤj ʢ ɕʃ₮	96,9	97,8	98,1	97,6	97,6	97,4	97,7
ɹ tsdʑsʊ'ə fɤj ʢ ɕʃ₮	99,4	99,3	99,7	99,6	99,4	99,4	99,8
ʂ Ɵdʒʷ dʑƟɹ lʑˡ ʢ ɕʃ₮	96,1	99,0	77,3	77,0	71,8	75,5	80,5
ʃ ɕʃ ʢ tsdʑƟə fɤj ʢ ɕʃ₮	98,3	98,9	94,9	92,1	91,1	91,5	94,0
ʃ tsfhjsɕʃfɤj ʢ ɕʃ₮	98,8	98,8	99,1	99,0	99,1	98,8	99,2
ɻ j tɕj dʒɕʃʰ dʑʷ dʑfɤj ʢ ɕʃ₮	99,5	99,7	99,7	99,6	99,7	99,3	99,4
ɻ lʑfhjstsdʒɕʃls'ə fɤj ʢ ɕʃ₮	98,3	99,2	98,0	97,4	97,2	92,5	97,2
ʈ Ɵнj ʗ'ə fɤj ʢ ɕʃ₮	99,1	99,6	99,8	99,7	99,6	99,7	99,8
ʉ Ɵdʒʙ 'tɕfɤj ʢ ɕʃ₮	99,0	99,8	99,6	99,9	99,9	99,9	99,9
ʉ ʢ tsdʑə fɤj ʢ ɕʃ₮	99,9	99,9	99,95	99,95	100,0	99,95	99,9
ʉ ts ʢ Ɵdʑ fɤj ʢ ɕʃ₮	98,5	99,2	99,7	99,2	99,5	98,9	99,7
ʉ lsƟɕtsfɤjƟdʒʙ 'tɕfɤj ʢ ɕʃ₮	98,8	99,2	98,9	98,9	98,5	98,5	98,7
ʉ lstɕʃ₮ fɤj ʢ ɕʃ₮	99,0	99,0	99,0	98,9	99,0	98,6	99,1
ʊ lʑtɕ ʢ 'ə fɤj ʢ ɕʃ₮	99,9	100,0	100,0	99,8	100,0	100,0	100,0
ʗ ə tstɕ'ə fɤj ʢ ɕʃ₮	99,4	99,6	99,6	99,5	99,4	99,2	99,1

2.17. ɿ tsfŋə dʑOtʃdʑtsʰ Θtsɔ tsɥʻə ɮz ɢtsfŋʃ tsʰΘtɕfŋɕə ΘΓ dʑΘfŋj dʑj dʑdʑʷ

(ɢʃ ʕlsΘtɕʻə)

	2000	2005	2009	2010	2011	2012	2013
ʃ ˡ ə ʻə fŋ ʕ Θtsʁ dʑΘfŋɕˡ	**18162**	**19445**	**21223**	**21539**	**22771**	**23086**	**23045**
ʃ ʻfŋɕΘtsʁ dʑΘfŋjtsɢtsʁ dʑΘɥj dʑdʑʷ tɕΘʔtsdʑʃ	340	382	380	380	381	381	381
ɹ tɕtsʰʻə fŋ ʕ ɕʔ	759	535	721	774	797	579	554
ɹ ɮzfŋ ʕ ɕʔ	333	373	420	404	417	413	406
ɻ tstɕtsʰtsɥˡ ʕ ɕʔ	730	804	1144	1157	1490	1794	1757
˥ tɕtsɢtsʁ ɕʃɥˡ ʕ ɕʔ	655	1442	1493	1501	1646	1671	1754
˩ ɕʰΘɥʻə fŋ ʕ ɕʔ	582	557	556	516	540	592	616
˩ tsə ʕ ʻə fŋ ʕ ɕʔ	3651	4015	4085	4118	4296	4321	4358
˥˩ tsdʑtsɥʻə fŋ ʕ ɕʔ	701	619	693	826	825	846	868
˧ Θdʑɔʷ dʑʃ Θɹ ɮzˡ ʕ ɕʔ	652	742	1027	1030	1147	1117	1016
ʃ ɕʃ tsdʑΘə fŋ ʕ ɕʔ	424	450	504	506	568	575	532
ʃ tsfŋʃ ɕʃfŋ ʕ ɕʔ	673	777	938	956	989	998	902
ɹ j tɕj dʑɕʃʰ dʑʷ dʑfŋ ʕ ɕʔ	915	589	608	609	603	659	669
ɹ ɮzfŋʃ tsdʑɕʃ ʃ ʻə fŋ ʕ ɕʔ	1915	2520	2941	2993	3078	3136	3163
ɻ Θɥj ˥ʻə fŋ ʕ ɕʔ	570	470	436	431	457	516	523
ɥ Θdʑʁ ʻtɕfŋ ʕ ɕʔ	540	509	549	549	546	555	549
ɥ ʕ tsdʑə fŋ ʕ ɕʔ	154	133	169	176	189	192	197
ɥ ts ʕ Θdʑ fŋ ʕ ɕʔ	1467	1121	1214	1272	1213	1224	1226
ɥ ʃ Θɥtsfŋ Θdʑʁ ʻtɕfŋ ʕ ɕʔ	842	703	740	749	733	744	746
ɥ ʃ tɕɕʔ fŋ ʕ ɕʔ	680	755	777	777	784	759	755
ɔ ɮztɕʕ ʻə fŋ ʕ ɕʔ	357	150	156	154	146	146	157
˩ ə tstɕʻə fŋ ʕ ɕʔ	1222	1799	1672	1661	1926	1868	1916

2.18. ɤ ʘfɧʂʢ ʘtʃtsfɲə dɤtsʾ tʃdɤsʰ ʿ tsə tsɥʿə ɮz ɢtsfɲʃtsʜʘtɕfɧʂə ʘʢ dɤʘfɲj dɟj dɤdʑʷ ɮz ʟʘɢʢʘɮz dʑʔ tʃtsfɲə dʑʔ tʃdɤsʰ ʿ tsə tsɥʿə

(ə'ʜfɧʂʢʿə)

	2000	2005	2009	2010	2011	2012	2013
ʃʳ ə ʿə fɲʂʢʘtsʙdɤʘfɧʂʳ	**91,9**	**93,9**	**93,8**	**93,7**	**92,4**	**93,1**	**94,5**
ʃ ʿfɧʂʘtsʙdɤʘfɲdɤsɢts ʟdɤʘɲj dɤdʑʷ tɕʘʔtsdɤʃ	91,9	94,1	96,0	99,5	97,2	99,0	98,4
ɹ tɕtsʜʿə fɲʂʢʔ	70,7	54,5	54,2	55,0	53,8	41,5	46,6
ɹ ɮzfɲʂʢʔ	82,6	68,3	96,3	96,9	93,9	90,2	93,3
ɻ tstɕtsʜtsɥʳ ʂʢʔ	91,9	95,7	99,6	99,5	99,7	99,9	99,9
ʃ tɕtsɢtsʙdʃɥʳ ʂʢʔ	95,8	99,7	99,5	99,5	99,4	99,4	99,4
ɾ dʃʜʘɥʿə fɲʂʢʔ	90,8	96,5	77,8	74,0	74,1	79,5	83,4
ɾ tsəʂʿə fɲʂʢʔ	93,9	96,2	96,1	96,1	94,4	95,5	95,9
ɿ tsdɤsɥʿə fɲʂʢʔ	90,8	95,1	98,4	99,5	97,4	98,3	99,3
ʂ ʘdʒʷdʑʘɹ ɮzʳ ʂʢʔ	95,0	90,5	96,5	92,8	91,2	95,3	94,8
ʃ dʃʂtsdʑʘə fɲʂʢʔ	82,5	93,4	81,6	87,5	83,0	95,2	97,1
ʃ tsfɧʂdʃfɲʂʢʔ	93,2	94,3	97,0	96,6	96,8	97,6	98,2
ʅ ʝ tɕʝ dʒdʃʰ dʑʷdʑfɲʂʢʔ	94,0	98,3	99,5	99,5	97,1	88,3	90,4
ʅ ɮzfɧʂtsdʒdʃlsʿə fɲʂʢʔ	88,1	97,0	96,2	96,5	95,5	96,5	96,5
ʈ ʘʜʝ ʗʿə fɲʂʢʔ	91,9	97,5	99,8	91,1	88,6	94,4	97,8
ʉ ʘdʒʙʿtɕfɲʂʢʔ	95,1	95,3	99,3	99,5	99,3	100,0	100,0
ʉ ʂtsdʑə fɲʂʢʔ	100,0	100,0	100,0	100,0	100,0	99,9	100,0
ʉ tsʂʘdʑ fɲʂʢʔ	98,0	97,4	95,0	96,9	93,9	97,5	98,7
ʉ lsʘɢtsfɧʘdʒʙʿtɕfɲʂʢʔ	95,0	97,4	96,7	96,9	94,9	96,4	97,3
ʉ lstɕʃʔ fɲʂʢʔ	94,1	98,2	97,7	98,0	96,9	96,0	98,2
ʊ ɮztɕʂʿə fɲʂʢʔ	99,7	100,0	100,0	100,0	100,0	100,0	100,0
ʃ ətstɕʿə fɲʂʢʔ	96,5	98,6	99,1	99,5	98,3	98,6	99,2

2.19. ɿ tsfɨʔə dʑOtʃdʑsʰ Θʔ tstɕdʒtsə dʐʔ ʔ ɮzdʑ lsɮztɕ ɮz ɑtsfɨʃ tsʜΘtɕfɨjsə Θʔ dʑʔfɨj dʒj dʑdʑʷ

(ɡʲ ʔ lsΘtɕʻə)

	2000	2005	2009	2010	2011	2012	2013
ʃ ˡ ə ʻə fɨʔ ʔ Θtsʁdʑfɨjsˡ	**103672**	**103035**	**85089**	**85790**	**83183**	**84794**	**83391**
ʃ ʻfɨjsΘtsʁ dʑfɨjɮtsɑtsʟdʑΘʊj dʑdʑʷ tɕΘʔ tsdʑʃ	101	110	109	109	109	109	109
ɹ tɕtsʜʻə fɨʔ ʔ ʃʔ	2682	2909	2629	3042	3003	3183	3306
ɹ ɮzfɨʔ ʔ ʃʔ	892	1758	945	969	813	863	753
ɻ tstɑtsʜtsʊˡ ʔ ʃʔ	2967	3872	1568	1203	1790	1502	1475
ʃ tɑtsɑtsʁʃʊˡ ʔ ʃʔ	12898	8890	4397	4664	5784	5419	5099
ɾ ʃʜΘʊʻə fɨʔ ʔ ʃʔ	3865	4017	4728	4894	4313	4401	4382
ɾ tsəʔ ʻə fɨʔ ʔ ʃʔ	9273	8661	5656	5573	5427	5335	5556
ɹ tsdʑsʊʻə fɨʔ ʔ ʃʔ	1743	2498	2148	2183	2204	2047	1942
ʂ Θdʒʷ dʑΘɹ ɮzʟˡ ʔ ʃʔ	2660	2908	2864	2210	1788	2060	1955
ʃ ʃʔ tsdʑəfɨʔ ʔ ʃʔ	1158	1306	1481	1589	1773	1788	1789
ʃ tsfɨjsʃfɨʔ ʔ ʃʔ	6580	8739	7726	7233	7345	6363	6213
ɹ j tɕj dʒʃʰ dʑʷ dʑfɨʔ ʔ ʃʔ	4138	4385	3778	4270	3662	4655	4403
ɹ ɮzfɨjtsdʒʃlsʻə fɨʔ ʔ ʃʔ	2436	6006	4628	4990	4517	4580	4442
ʃ Θɦj ʔʻə fɨʔ ʔ ʃʔ	1502	2037	1110	1012	836	543	531
ʉ Θdʒʁ ʻtɕfɨʔ ʔ ʃʔ	7864	2895	2522	2638	2359	2751	2813
ʉ ʔ tsdʑəfɨʔ ʔ ʃʔ	8270	7689	7563	7550	7453	7440	7376
ʉ tsʔ Θdʑ fɨʔ ʔ ʃʔ	2578	3806	3184	3271	3572	3807	3897
ʉ lsΘtɑtsfɨjΘdʒʁ ʻtɕfɨʔ ʔ ʃʔ	11236	8127	7178	7202	7136	7184	6866
ʉ lstɕʃʔ fɨʔ ʔ ʃʔ	2689	2866	3258	3494	3779	4565	4259
ʊ ɮztɕʔ ʻəfɨʔ ʔ ʃʔ	7617	13454	12321	12383	10951	10990	11062
ʃ ətstɕʻəfɨʔ ʔ ʃʔ	10523	6102	5296	5311	4569	5209	5162

2.20. Ученики, которые не могут выполнить задания по чтению, математике и естественным наукам

(процентов)

	2000	2005	2009	2010	2011	2012	2013
Среднереспубликанский показатель	**39,3**	**67,4**	**76,2**	**79,1**	**77,7**	**80,5**	**82,8**
Из общего количества учащихся, не достигших минимального уровня по							
чтению	15,3	70,5	71,2	80,7	77,9	77,9	78,4
математике	21,7	52,0	47,1	50,9	55,3	54,0	59,2
естественным наукам	11,3	35,4	43,6	58,5	55,8	64,3	56,6
русскому языку	23,9	76,2	79,1	69,4	77,1	77,1	77,3
казахскому языку	64,4	73,4	68,1	72,9	77,3	79,1	81,1
английскому языку	32,1	65,3	86,9	84,5	80,8	81,6	83,0
немецкому языку	50,4	66,9	64,5	67,6	66,0	63,6	73,9
французскому языку	19,1	66,2	73,4	80,6	77,9	86,2	90,6
узбекскому языку	17,5	36,0	81,8	85,4	89,7	98,9	97,8
всемирной истории	20,8	42,4	44,5	44,9	35,0	39,9	48,5
истории Казахстана	42,1	81,5	89,0	88,9	86,9	93,0	92,8
географии	39,2	91,8	63,0	84,0	84,6	91,1	97,5
биологии	33,9	78,4	76,7	77,8	72,9	75,0	75,2
химии	9,8	36,1	36,3	31,6	26,4	20,4	18,9
физике	48,4	34,4	66,9	73,2	71,3	79,4	86,9
алгебре	99,6	99,8	99,9	99,9	99,9	99,9	99,9
геометрии	10,5	38,1	48,3	57,4	58,8	65,0	67,2
информатике	83,8	90,0	95,6	93,4	93,6	96,9	93,0
начальной военной подготовке	20,5	52,3	85,4	86,1	90,2	91,5	92,3
трудовому обучению	98,1	99,1	99,6	99,6	99,9	99,9	99,9
физкультуре	58,6	76,2	88,8	92,2	92,1	93,9	95,1

2.21. ɿ tsfŋə dʑʊtʃdʑtsʰ ʊʔtstɕdʒtsə dʐʔʔtstɕj dʑtʃdʑtsʜʿə (əʔdʑ ɥʊʷ ɥʊʃ ɥɮʔtɕtsə ʿ ʙɮʑtɕʷʔʃ dʑʊɢtsʜʿə dʑ ʔɮʜtsʙʃ) ɮ ɢtsfŋʃtsʜʊtɕfŋsə ʊʔ dʑʊfŋj dʑj dʑdʑʷ

(ɡʔʔlsʊɕʿə)

	2000	2005	2009	2010	2011	2012	2013
ʃʳ ə ʿəfŋʔʔʊtsʙdʑʊfŋsʳ	**21014**	**22436**	**14700**	**14154**	**13516**	**12952**	**12758**
ʃ ʿfŋsʊtsʙdʑʊfŋdʑtsɢʿts ʟdʑʊɥj dʑdʑʷ tɕʊʔtsdʑʃ	27	33	32	32	32	32	32
ɹ tɕtsʜʿəfŋʔʔʃ	1052	871	638	676	624	646	615
ɹ ɮfŋʔʔʃ	464	1334	399	371	342	356	348
ɻ tstɕtsʜtsɥʳ ʔʔʃ	1104	1117	356	267	378	256	280
ʃ tɕtsɢʿtsʙdʃɥʳ ʔʔʃ	1348	774	618	617	668	687	753
ɾ dʃʜʊɥʿəfŋʔʔʃ	1995	1926	1348	1194	977	1016	946
ɾ tsəʔʿəfŋʔʔʃ	2077	2206	1454	1324	1309	1272	1337
ɹ tsdʑtsɥʿəfŋʔʔʃ	595	915	580	601	591	581	526
ʂ ʊdʒʊʷdʑʔʔʊɹ ɮʟʳ ʔʔʃ	1166	766	620	508	513	527	512
ʃ dʃʔtsdʑʊəfŋʔʔʃ	657	730	462	398	442	387	332
ʃ tsfŋsdʃfŋʔʔʃ	723	885	862	768	778	726	737
ɹ j tɕj dʒdʃʰ dʑʷdʑfŋʔʔʃ	826	1458	734	952	803	795	744
ɹ ɮfŋstsdʒdʃlsʿəfŋʔʔʃ	753	1790	900	866	895	930	881
ʅ ʊʜj ʔʿəfŋʔʔʃ	902	1403	593	524	375	248	250
ʉ ʊdʒʙʿtɕfŋʔʔʃ	1164	809	591	574	565	539	531
ʉ ʔtsdʑəfŋʔʔʃ	420	240	295	282	264	235	248
ʉ tsʔʊdʑfŋʔʔʃ	2124	2137	1418	1443	1333	1328	1412
ʉ lsʊɕtsfŋʊdʒʙʿtɕfŋʔʔʃ	1079	935	854	866	1018	958	787
ʉ lstɕʔfŋʔʔʃ	998	760	585	549	537	443	469
ʊ ɮtɕʔʿəfŋʔʔʃ	315	282	261	266	222	220	233
ʃ ətstɕʿəfŋʔʔʃ	1225	1065	1100	1076	850	770	785

2.22. ɤ Ɵfɨʃʂʢ Ɵtʃtsfɨʒə dʑʂʾ tʃdʑʂʰ ʿʢtstɕdʒtsə ɖʈʢtstɕj dʒj tʃdʑʂʜʿə (əʢdʑʸ ɥʈƟʸ ɥʈɖʃ ɥʃʑʢtɕtsə ʿ ʁʃʑtɕʷʢɖ dʑƟɕʔtsʜʿə dʑʸ ʈʃʑʜtsʁɖʃ) ʃʑ ɕʔtsfɨʃtsʜƟtɕfɨʃə ƟʈʢdʑƟfɨj dʒj dʑʑʷ ʃʑ ɤƟɕʢƟʃʑ dʑʔʢ tʃtsfɨʒə dʑʔʢ tʃdʑʂʰ ʿʢtstɕdʒtsə ɖʈʢtstɕj dʒj tʃdʑʂʜʿə

(əʿʜfɨʃtsʃʢʿə)

	2000	2005	2009	2010	2011	2012	2013
ʃʳ əʿəfɨʃʢƟtsʁdʑƟfɨʃʲ	**91,5**	**99,0**	**99,6**	**99,6**	**99,7**	**99,7**	**99,8**
ʃʿfɨʃƟtsʁdʑƟfɨʃdʑʂɕʔtsɤʃʢƟɕʔtsdʑʃ	60,0	100,0	100,0	100,0	100,0	100,0	100,0
ʅtɕtsʜʿəfɨʃʢɖʃʔ	95,4	99,7	100,0	100,0	100,0	100,0	100,0
ʅʃʑfɨʃʢɖʃʔ	95,3	99,8	99,5	99,5	99,7	99,4	99,5
ʅtstɕtsʜtsɥʳʢɖʃʔ	94,5	99,6	100,0	99,6	100,0	99,9	100,0
ʃtɕtsɕʔtsʁɖʃɥʳʢɖʃʔ	97,6	99,9	100,0	100,0	100,0	100,0	100,0
ʃɖʃʜƟɥʿəfɨʃʢɖʃʔ	93,6	98,7	99,3	99,7	99,8	99,7	99,6
ʃtsəʢʿəfɨʃʢɖʃʔ	94,1	99,4	99,8	99,7	99,8	99,7	99,8
ʅtsdʑsɥʿəfɨʃʢɖʃʔ	82,9	98,7	99,3	83,1	99,5	99,6	99,7
ʂƟdʒʷdʑƟʅʃʲʃʢɖʃʔ	91,0	99,6	99,7	99,8	99,8	99,8	99,9
ʃɖʃʢtsdʑƟəfɨʃʢɖʃʔ	91,5	99,2	99,8	100,0	99,8	100,0	100,0
ʃtsfɨʃɕʃfɨʃʢɖʃʔ	96,9	99,0	99,4	99,2	99,4	99,6	99,5
ʅjtɕjdʒʃʰdʑʷdʑfɨʃʢɖʃʔ	91,8	99,7	99,6	99,8	99,8	99,7	99,7
ʅʃʑfɨʃtsdʒʃʃʿəfɨʃʢɖʃʔ	90,5	99,6	99,98	99,8	99,9	99,8	99,7
ʃƟɥʃʢʿəfɨʃʢɖʃʔ	88,7	99,4	99,2	99,2	99,2	99,0	98,9
ʅƟdʒʁʿtɕfɨʃʢɖʃʔ	95,9	99,5	99,9	100,0	99,8	100,0	99,9
ʅʢtsdʑəfɨʃʢɖʃʔ	100,0	100,0	100,0	100,0	100,0	99,9	99,9
ʅtsʢƟdʑfɨʃʢɖʃʔ	75,6	94,9	99,2	99,2	99,0	99,4	99,7
ʅʃƟtɕtsfɨƟdʒʁʿtɕfɨʃʢɖʃʔ	98,8	99,5	99,9	99,7	99,7	99,8	99,8
ʅʃtɕɖʃʔfɨʃʢɖʃʔ	93,4	98,8	99,0	98,9	99,1	98,8	99,9
ʃʃʑtɕʢʿəfɨʃʢɖʃʔ	99,7	100,0	100,0	100,0	100,0	99,9	100,0
ʃətstɕʿəfɨʃʢɖʃʔ	94,7	100,0	99,9	99,9	100,0	100,0	99,9

2.23. ⌋ cƒtœtsʙ dʑƒ ɥls⊃ ts ʟ⌋ tœdʑts⊃ cƒ⊓ lsΘʟ⌋ tœdʑtsʙ tsʙ ts⊃ cƒ⊓ ʕ ɮzdʐ lsɮztɕ ɮz ɕtsfɥƒ tsʜΘtœfɥs⊃ Θ⊓ dʑΘfɥ⌋ dɥ⌋ dʑdʐʷ

(ɮz ⊃Θʟ ʻ tƒʻfɥ⌋ʷ ʜtstœtsʙʕcƒ; ɮs tsdʑ)

	2000	2005	2009	2010	2011	2012	2013
∫ ˡ ə ʻə fɥʕ Θtsʙ dʑƒɥsˡ	**221397**	**341946**	**356323**	**298609**	**395052**	**396369**	**402099**
∫ ʻfɥsΘtsʙ dʑƒɥ dʑtsɢts ʟ dʑΘ⌋ ɥ⌋ dʑdʐʷ	117	251	265	249	293	304	302
tœΘʔ tsdʑƒ							
˩ tœtsʜ ʻə fɥʕ cƒʔ	10986	18988	21538	20383	24884	24321	23743
˩ ɮzfɥʕ cƒʔ	10772	21477	20419	19213	22433	22591	22395
˩˧ tstœtsʜtsʊˡ ʕ cƒʔ	7623	21785	22813	16604	24799	25519	26992
˩˥ tœtsɢtsʙ cƒʊˡ ʕ cƒʔ	7873	12216	13517	13235	17371	17996	17959
˩˩ cƒʜΘʊ ʻə fɥʕ cƒʔ	7054	12358	10612	7616	10606	10461	11159
˩˨ tsə ʕ ʻə fɥʕ cƒʔ	24520	31449	34229	25743	34723	35904	38126
˩˦ tsdʑtsʊ ʻə fɥʕ cƒʔ	12731	14308	15454	9381	15640	16166	16856
˩˧˩ Θdʒʔʷ dʑΘ˩ ɮzʟˡ ʕ cƒʔ	14440	17678	20311	18502	27731	27755	26997
∫ cƒʕ tsdʑΘ ə fɥʕ cƒʔ	4300	8556	7723	6222	8391	8786	8938
∫ tsfɥs cƒ fɥʕ cƒʔ	14541	19468	22812	24676	23175	26167	23644
˩˥ ⌋ tœ⌋ dʒƒʰ dʐʷ dʑfɥʕ cƒʔ	18220	21120	16854	14752	21627	16805	16630
˩˥ ɮzfɥs tsdʒƒ ls ʻə fɥʕ cƒʔ	16944	20718	17978	16294	21178	21702	23410
˩˩˧ Θʜ⌋ ⊓ ʻə fɥʕ cƒʔ	13549	31407	34471	28132	36361	38992	40012
˩˩˨ Θdʒʙ ʻtœfɥʕ cƒʔ	10298	13265	15339	11496	14656	13441	13656
˩˩˦ ʕ tsdʑə fɥʕ cƒʔ	419	958	617	542	925	957	827
˩˩˧˩ tsʕ Θdʑ fɥʕ cƒʔ	16189	30474	41404	27060	38762	39896	41170
˩˩˧˧ sΘtœtsfɥΘdʒʙ ʻtœfɥʕ cƒʔ	12569	12978	10820	9834	13124	13426	14073
˩˩˧˥ stœƒʔ fɥʕ cƒʔ	4564	11256	7395	6271	7867	6380	6476
˩˩˧˨ ɮzœʕ ʻə fɥʕ cƒʔ	2412	2719	2801	2988	3552	3678	3610
˩˩˧˦ ə tstœʻə fɥʕ cƒʔ	11276	18517	18951	19416	26954	25122	25124

2.24. Ученики, которые не могут выполнить простые задания по чтению, математике и естествознанию, в общем числе учащихся 4-х классов

(в процентах)

	2000	2005	2009	2010	2011	2012	2013
Среднее по всем предметам	**46,0**	**54,6**	**43,3**	**48,0**	**41,1**	**37,2**	**33,9**
Естествознание и математика	15,3	72,1	81,3	99,2	99,3	98,7	98,9
Чтение	30,3	37,9	42,7	40,5	33,3	27,6	23,1
Письмо	39,9	44,7	33,3	35,9	26,4	25,6	30,6
Естествознание	45,1	59,6	47,9	58,9	46,4	52,7	42,5
Математика	55,4	77,7	60,5	62,0	61,6	76,0	51,0
Решение задач	32,2	45,5	17,8	22,8	17,6	12,3	12,2
Грамматика	62,2	69,4	68,8	59,9	63,1	63,8	53,2
Орфография	34,0	28,3	14,2	17,8	15,8	14,3	11,8
Понимание прочитанного	46,0	57,4	43,9	57,2	48,4	55,2	40,8
Грамматический разбор	29,9	57,6	54,4	41,5	45,2	27,2	27,1
Пересказ	64,7	76,0	67,8	86,0	53,7	50,7	46,4
Сравнение	72,6	83,2	56,1	68,8	69,9	47,9	39,2
Сочинение	62,4	42,8	34,0	46,6	46,6	50,3	44,6
Решение примеров	43,3	68,8	55,1	46,1	40,7	39,8	39,7
Решение задач	44,9	55,5	53,0	48,4	38,9	26,4	28,6
Пересказ	84,6	100,0	100,0	100,0	100,0	99,9	99,9
Решение задач	25,2	38,6	42,9	39,6	37,4	34,7	34,0
Естествознание и математика	81,6	83,0	74,7	83,8	80,9	78,3	84,0
Чтение	38,6	67,6	47,8	35,7	28,3	17,6	18,6
Орфография	100,0	99,9	100,0	100,0	100,0	100,0	100,0
Пересказ	61,0	78,5	80,2	90,8	86,6	88,6	73,2

2.25. ꞓ ɖʃtɛtsʁdʑʃʊlsɔ tsʊlʑʢ tɛtsɔ ɖʃ̄ ʁlʑtɛʷʢ ʿɔ (ʷʷ ʘʁtɛɖʃʊɖʑʃ̄)
lʑ ɡtsfɳʃtsʜʘtɛfɳsɔ ʘʢ ɖʑʘfɳɟ ɖɟ ɖʑʑʷ

(lstsɖʑ)

	2000	2005	2009	2010	2011	2012	2013
ʃ ʳ ɔ ʿɔ fɳʢʘtsʁdʑʘfɳsʳ	**209981**	**205678**	**35211**	**32617**	**45091**	**36076**	**23000**
ʃ ʿfɳsʘtsʁdʑʘfɳɟtsɡʿtsʟdʑʘʊɟ ɖʑʑʷ tɛʘʔtsɖʑʃ	-	19	32	26	39	40	37
ꞓ tɛtsʜʿɔ fɳʢɖʔ	8266	15621	4877	4453	6409	6079	2199
ꞓ lʑfɳʢɖʔ	12995	7347	2345	727	937	905	350
ꞓ tstɛtsʜtsʊʳ ʢɖʔ	6283	11027	1141	708	1214	-	-
ꞓ tɛtsɡʿtsʁɖʃʊʳ ʢɖʔ	409	525	-	-	-	-	-
ꞓ ɖʜʘʊʿɔ fɳʢɖʔ	8854	13502	3060	2078	2330	1584	704
ꞓ tsɔʢʿɔ fɳʢɖʔ	15906	20604	1408	3066	4417	4412	3703
ꞓ tsɖʑsʊʿɔ fɳʢɖʔ	13464	10431	3250	2227	2576	1685	1097
ꞓ ʘʑʘʷɖʢʘꞓ lʑʟʳ ʢɖʔ	19126	18255	2137	2032	3675	3020	2509
ꞓ ɖʢtsɖʑʘɔ fɳʢɖʔ	2948	3703	440	232	195	72	44
ꞓ tsfɳsɖʃɔ fɳʢɖʔ	8477	7595	229	-	-	-	-
ꞓ ɟ tɛɟ ɖʒʃʰ ɖʑʷɖʑfɳʢɖʔ	9680	9613	1155	664	1747	1025	-
ꞓ lʑfɳstsɖʒʃlsʿɔ fɳʢɖʔ	12036	13249	1634	1062	1615	671	292
ꞓ ʘʊɟ ʃʿɔ fɳʢɖʔ	24408	14285	5320	5197	3476	2038	455
ꞓ ʘʊʒʁ ʿtɛfɳʢɖʔ	6991	9892	63	26	4	14	-
ꞓ ʢtsɖʑɔ fɳʢɖʔ	-	-	-	-	-	-	-
ꞓ tsʢʘʊʑ fɳʢɖʔ	53385	41681	6880	9417	16457	14531	11610
ꞓ lsʘʊtsfɳʘʊʒʁ ʿtɛfɳʢɖʔ	4356	4505	243	-	-	-	-
ꞓ lstɛʃʔ fɳʢɖʔ	162	23	-	2	-	-	-
ꞓ lʑtɛʢʿɔ fɳʢɖʔ	-	-	-	-	-	-	-
ꞓ ɔtstɛʿɔ fɳʢɖʔ	2235	3801	997	700	-	-	-

2.26. Ученики, которые не могут выполнить задания по чтению, математике и естественным наукам

(в процентах)

	2000	2005	2009	2010	2011	2012	2013
Среднее по странам ОЭСР	**52,4**	**47,0**	**11,1**	**6,2**	**6,7**	**4,3**	**3,5**
Доля учеников, которые не могут выполнить задания по чтению, математике и естественным наукам	-	100,0	100,0	100,0	100,0	100,0	100,0
Австралия	28,6	38,5	5,4	6,9	8,5	6,2	6,8
Австрия	53,0	30,1	6,6	1,6	1,1	1,0	0,4
Бельгия	55,0	85,8	100,0	100,0	100,0	-	-
Канада	15,2	54,5	-	-	-	-	-
Чехия	35,5	54,4	100,0	99,0	99,7	100,0	100,0
Дания	83,0	69,3	57,4	75,6	79,7	83,2	21,7
Финляндия	47,2	16,5	17,9	1,7	1,9	1,2	2,4
Франция	61,5	61,7	8,4	2,6	4,0	1,7	2,0
Германия	24,0	49,1	100,0	100,0	100,0	100,0	100,0
Греция	87,1	95,9	100,0	-	-	-	-
Венгрия	81,0	84,2	22,2	6,4	28,3	14,8	-
Исландия	90,5	89,3	100,0	99,9	99,9	100,0	100,0
Ирландия	70,3	47,7	14,2	9,3	2,7	1,2	0,4
Италия	37,2	61,4	100,0	100,0	100,0	100,0	-
Япония	-	-	-	-	-	-	-
Корея	44,8	36,3	7,3	6,9	11,7	10,3	5,3
Мексика	86,9	97,9	100,0	100,0	-	-	-
Норвегия	17,8	31,1	-	100,0	-	-	-
Польша	-	-	-	-	-	-	-
Португалия	70,4	97,1	100,0	100,0	-	-	-

2.27. ᴊ ɕʃtɕtsʁdʑʃʰɥlsɔ tsʕ⊙tɕlstsʃdʑ lz ɕtsfɲʃtsʰ⊙tɕfɲɕɔ ⊙ᴴ dʑʃɲ dʒ dʑdʑʷ

(lstsdʑ)

	2000	2005	2009	2010	2011	2012	2013
ʃ ᴊ ə ʿə fɲ ʕ⊙tsʁdʑfɲɕʳ	**1493353**	**1290549**	**1449251**	**1209855**	**1760413**	**1765140**	**1527486**
ʃ ʿfɲɕ⊙tsʁdʑfɲɕtsɕts ʟdʑ⊙ɥ dʑdʑʷ tɕ⊙ʔ tsdʑʃ	19006	19863	21912	15195	24021	24349	20857
ᴊ tɕtsʰʿə fɲ ʕ ʃʔ	76353	52485	64605	69196	81847	78223	67313
ᴊ lzfɲ ʕ ʃʔ	44931	43342	46247	38627	62117	63135	52090
ᴊ tstɕtsʰtsʏʳ ʕ ʃʔ	95296	75352	70578	59143	94234	100340	84474
ʃ tɕtsɕtsʁʃʏʳ ʕ ʃʔ	73500	83982	82462	59349	97667	99555	82962
ʃ ʃʰ⊙ʏʿə fɲ ʕ ʃʔ	59722	65876	72608	38698	73370	73077	60994
ʃ tsɔʕʿə fɲ ʕ ʃʔ	142843	93861	118404	91829	150864	151554	134809
ɹ tsdʑsʏʿə fɲ ʕ ʃʔ	67300	45529	58695	49881	83143	80490	71834
ʕ ⊙dʒʷdʑʕ⊙ᴊ lzʟʳ ʕ ʃʔ	100340	68236	72274	72202	81250	79961	64785
ʃ ʃʔ tsdʑ⊙ə fɲ ʕ ʃʔ	73212	40871	42318	37376	53085	53101	39596
ʃ tsfɲʃʃʃfɲ ʕ ʃʔ	78498	73780	72173	72860	77896	83844	68235
ɹ ɟ tɕɟ dʒʃʰ dʑʷdʑfɲ ʕ ʃʔ	73072	37976	50015	41221	53766	62126	49801
ɹ lzfɲstsdʒʃlsʿə fɲ ʕ ʃʔ	98288	96220	114769	107446	167757	167835	147284
ʃ ⊙ɥɟ ʿə fɲ ʕ ʃʔ	64042	38383	53082	56382	69028	73197	63258
ʁ ⊙dʒʁ ʿtɕfɲ ʕ ʃʔ	68589	59595	75651	50673	75875	76622	68280
ʁ ʕtsdʑə fɲ ʕ ʃʔ	31464	25676	21014	17236	28283	28251	27296
ʁ tsʕ⊙dʑ fɲ ʕ ʃʔ	100511	91839	120724	115896	133258	134477	108010
ʁ lsɔtɕsfɲ⊙dʒʁ ʿtɕfɲ ʕ ʃʔ	77738	71079	83878	49221	95201	90099	82234
ʁ lstɕʃʔ fɲ ʕ ʃʔ	52648	70330	62814	40177	65875	59775	56994
ɔ lztɕʕʿə fɲ ʕ ʃʔ	32103	27914	31550	25732	37970	36715	34477
ʃ ə tstɕʿə fɲ ʕ ʃʔ	63897	108360	113478	101515	153906	148414	141903

2.28. Ɣ Ɔfɨɲʂʉ Ɵə ɕʃtɛtsʁdʑʃʰɥlsə Ɵʂʉ Ɔtɛdstsʃdʑ ɮz ɢtsfɨʃtsʜƟtɛfɨɲʂə Ɔʉ dʑɔfɨɲ dʑɨ dʑdʑʷ ʜtsə fɨʃʉ ʂʉ Ɔlsɨ ɢtstɕʔʂ ɢtsfɨʃtsʜƟtɛfɨɲʂə

(ə'ʜfɨɲʂlsʂʉə)

	2000	2005	2009	2010	2011	2012	2013
ʃʳə'əfɨɲʂƟtsʁdʑfɨɲʂʳ	**98,9**	**99,5**	**96,4**	**96,1**	**96,5**	**96,4**	**97,1**
ʃ 'fɨɲʂƟtsʁdʑfɨɲʂtsɢtsʟdʑƟɨɲʂ dʑdʑʷ tɛƟʔtsdʑʃ	98,5	99,9	100,0	100,0	100,0	100,0	100,0
ʟtɛtsʜ'əfɨɲʂɕʔ	99,9	99,8	99,9	99,9	99,8	99,8	99,9
ʟlzfɨɲʂɕʔ	99,2	99,5	99,1	98,5	97,9	93,6	98,1
ʟtstɛtsʜtsʊʳʂɕʔ	99,5	99,8	99,8	99,9	99,8	99,8	99,8
ʃtɛtsɢtsʁɕʃʊʳʂɕʔ	98,5	99,6	99,8	99,8	99,8	99,7	99,7
ʟɕʃʜƟʊʃ'əfɨɲʂɕʔ	99,1	99,3	99,0	96,8	95,0	95,1	95,4
ʟtsəʂ'əfɨɲʂɕʔ	98,0	98,3	98,4	98,3	98,3	98,1	98,4
ʅtsdʑtsʊʃ'əfɨɲʂɕʔ	99,8	99,7	99,8	99,9	99,6	99,6	99,9
ʂƟlɜʔʷdʑƟʅlzʟʳʂɕʔ	96,0	99,5	62,9	65,6	66,8	68,7	68,9
ʃɕʃtsdʑƟ)əfɨɲʂɕʔ	99,1	99,2	93,4	94,7	91,7	92,8	94,7
ʃtsfɨɲʂɕʃfɨɲʂɕʔ	99,3	99,5	99,4	99,5	99,2	99,2	99,4
ʅjtɛjdʒɕʃʰdzʷdʑfɨɲʂɕʔ	99,8	99,7	99,7	99,7	99,5	99,5	99,5
ʅlzfɨɲʂtsdʒɕʃlʂ'əfɨɲʂɕʔ	98,5	99,2	97,9	98,1	97,0	95,7	97,4
ʃƟʜjɕ'əfɨɲʂɕʔ	99,5	99,8	99,8	99,7	99,9	99,8	99,9
ʉƟlɜʁ'tɛfɨɲʂɕʔ	99,3	99,9	99,9	99,97	100,0	99,9	99,96
ʉʂtsdʑəfɨɲʂɕʔ	99,9	99,9	99,9	99,9	100,0	99,95	99,95
ʉtsʂƟdʑfɨɲʂɕʔ	99,0	99,5	99,7	99,1	99,5	99,2	99,7
ʉlsƟtɛtsfɨɲƟlɜʁ'tɛfɨɲʂɕʔ	98,8	99,5	99,0	98,7	98,2	98,5	98,8
ʉlstɛɕʔfɨɲʂɕʔ	98,9	99,4	99,0	99,0	98,9	98,8	99,4
ʊlzʃtɛʂ'əfɨɲʂɕʔ	99,8	100,0	100,0	99,98	100,0	99,98	99,99
ʃəstɕ'əfɨɲʂɕʔ	99,0	99,8	99,6	99,5	99,3	99,3	98,9

2.29. ɹ ɕʃtɕtsʁdʑʃʰɥlsə ts tsə tsɥʿə ɮz ɕtsfɲʃtsʜʘtɕfɲsə ʘɾ dʑʘfɲj dʒ̬j dʑdʑʷ

(ls tsdʑ)

	2000	2005	2009	2010	2011	2012	2013
ʃ ʳ ə ʿə fɲ ʕ ʘtsʁdʑʘfɲʲ	**256515**	**366135**	**392411**	**392718**	**439078**	**443098**	**433461**
ʃ ʿfɲʲsʘtsʁ dʑʘfɲ ɥtsɕʰts ʟdʑʘɥj dʑdʑʷ tɕʘʔ tsdʑʃ	3353	5633	5159	5355	5733	5897	5571
ɹ tɕtsʜʿə fɲ ʕ ɕʔ	13496	9313	13157	15062	15789	11638	10853
ɹ ɮzfɲ ʕ ɕʔ	3907	7409	8355	8968	9493	9400	9080
ɻ tstɕtsʜtsɥʲ ʕ ɕʔ	11414	17755	22642	23180	36434	43094	41647
ʃ tɕtsɕʰtsʁ ɕʃɥʲ ʕ ɕʔ	9336	21137	23972	23275	26810	27299	27707
ɾ ɕʃʜʘɥʿə fɲ ʕ ɕʔ	3833	10437	8733	7306	8580	9535	9815
ɾ tsə ʕ ʿə fɲ ʕ ɕʔ	71257	75547	87848	81065	89004	89437	89838
ɹ tsdʑtsɥʿə fɲ ʕ ɕʔ	9118	12294	12099	15248	16240	15954	15957
ʂ ʘdʑʔʷ dʑʘɹ ɮzʟʲ ʕ ɕʔ	14403	17606	21795	19495	24439	22827	20401
ʃ ɕʔ tsdʑʘə fɲ ʕ ɕʔ	4341	8776	8141	7792	9483	9533	8384
ʃ tsfɲʲsɕʃfɲ ʕ ɕʔ	8746	15216	16269	17914	17926	18166	15817
ɹ j tɕj dʒɕʃʰ dzʷ dʑfɲ ʕ ɕʔ	11945	10589	9884	9112	9484	10324	9996
ɹ ɮzfɲʲtsdʒɕʃlsʿə fɲ ʕ ɕʔ	19766	54228	58902	61614	65828	66902	66856
ɻ ʘɥj ɟʿə fɲ ʕ ɕʔ	4025	9360	7995	7526	8180	9254	9057
ɥ ʘdʒʁ ʿtɕfɲ ʕ ɕʔ	5413	10455	11538	12607	11479	11857	11515
ɥ ʕ tsdʑə fɲ ʕ ɕʔ	1237	2209	2284	2335	2590	2586	2630
ɥ tsʕ ʘdʑ fɲ ʕ ɕʔ	20707	23753	22356	22228	21564	21353	20977
ɥ lsʘtɕtsfɲʘdʒʁ ʿtɕfɲ ʕ ɕʔ	13663	9690	10803	13059	12105	12192	11896
ɥ lstɕɕʔ fɲ ʕ ɕʔ	7484	12280	11494	10017	11022	10575	10355
ɔ ɮztɕʕ ʿə fɲ ʕ ɕʔ	4391	1997	2171	2158	2087	2010	2165
ʗ ə tstɕʿə fɲ ʕ ɕʔ	14680	30451	26814	27402	34808	33265	32944

2.30. Ученики, которые не могут выполнить задания по математике, в общем числе учеников, которые не могут выполнить задания по математике

(в процентах)

	2000	2005	2009	2010	2011	2012	2013
Среднереспубликанский показатель	**95,5**	**96,5**	**95,2**	**95,3**	**93,5**	**94,0**	**94,9**
Алматинская область	69,6	70,8	77,2	99,2	87,3	90,7	84,8
Западно-Казахстанская область	93,2	81,9	82,6	87,6	88,8	80,6	81,8
Жамбылская область	84,3	93,1	98,0	97,7	95,1	90,7	94,7
Карагандинская область	94,7	98,1	99,8	99,9	99,8	99,9	99,9
Костанайская область	98,4	99,8	99,8	99,9	99,6	99,5	99,5
Кызылординская область	92,0	97,5	75,2	69,3	63,1	68,6	77,2
Мангистауская область	97,3	97,5	96,8	97,3	95,9	95,8	96,4
Северо-Казахстанская область	71,5	98,5	99,5	99,9	98,1	99,4	99,7
Восточно-Казахстанская область	97,1	92,3	97,1	95,1	91,9	94,7	92,4
Павлодарская область	94,6	95,8	97,8	88,0	71,4	96,2	97,4
Южно-Казахстанская область	94,5	96,8	97,8	98,2	97,6	98,3	98,5
Алматы	99,4	99,0	99,9	98,96	91,9	74,4	77,9
Астана	94,1	99,1	97,9	97,8	96,2	95,1	96,5
Атырауская область	95,8	99,4	99,9	99,1	96,4	98,6	99,3
Восточно-Казахстанская область	97,8	98,9	99,8	100,0	99,8	100,0	100,0
Жамбылская область	99,9	100,0	99,9	99,9	99,9	99,9	99,9
Западно-Казахстанская область	98,5	98,8	85,0	81,1	82,2	86,9	88,1
Карагандинская область	96,1	97,4	97,0	98,2	95,2	96,7	97,4
Костанайская область	84,1	86,9	83,5	85,1	83,9	82,9	83,9
Кызылординская область	99,9	100,0	100,0	100,0	100,0	100,0	100,0
Мангистауская область	97,0	99,4	99,5	99,6	98,9	99,1	99,3

2.31. Дүнгийн зөрүүлэх тухай хуулийн хүчинтэй хугацаанд Монгол Улсын Засгийн газрын гадаад өр, зээлдэгчдийн жагсаалт

(Мянган ам.долларт)

	2000	2005	2009	2010	2011	2012	2013
Нийт дүн	**551428**	**660364**	**513008**	**444817**	**453802**	**407450**	**434465**
Хөгжлийн банкны зээлдэгчдийн тоо	489	1083	1122	1015	1126	1102	1055
Монгол Улсын Засгийн газар	33602	28073	27399	26783	25318	25110	25310
Хувийн хэвшил	13968	34534	13490	10843	11687	11573	11949
Төрөлжсөн хөрөнгө оруулагчдын сан	31186	30324	13178	9533	16620	11085	12172
Монгол Улсын Банкны хуулийн сан	33750	23149	24360	16015	22211	22435	30283
Арилжааны банкны хувьцаа эзэмшигчдийн сан	59940	56942	46707	36268	30520	30131	29729
Зээлийн эрсдэлийн сан	59072	50658	53928	32322	34688	29264	36106
Хөдөлмөрийн нөөцийн сан	13123	28941	19461	17403	17559	15659	15928
Монгол Улсын Үндэсний Данс	35891	25145	22995	20022	21960	20585	21001
Дотоодын зээлдэгчдийн сан	13791	22759	16855	14414	16465	13629	11685
Гадаадын зээлдэгчдийн сан	22113	29713	33475	28892	29727	25890	27731
Хөгжлийн бодлогын зээлийн сан	25802	31546	16847	24892	22127	19905	20536
Хөдөлмөрийг дэмжих сан	15100	55539	29313	31909	35019	34267	33748
Өмчлөгчдийн сан	18156	29976	21612	16470	12704	7811	7965
Монгол Улсын Засгийн газар	30109	28324	23284	22628	22455	19880	21286
Хувийн хэвшил	7578	5635	7119	6659	6262	5332	5609
Төрөлжсөн хөрөнгө оруулагчдын сан	67001	80589	60944	47147	46970	45742	50755
Монгол Улсын Засгийн газар	36208	29088	24019	24328	31106	28909	25837
Хувийн хэвшил	11800	19018	14757	13967	14764	10903	13013
Өмчлөгчдийн сан	5846	6415	6428	6387	5376	5188	6155
Бусад	16903	42913	35715	36920	29138	23050	26612

2.32. Ағылшын тілінде сауаттылығы бар 15 жастағы адамдардың үлесі, барлық адамдардың ішінде пайыздық есеппен

(анықтамалық деректер)

	2000	2005	2009	2010	2011	2012	2013
Барлық адамдар	**94,3**	**99,2**	**99,8**	**99,8**	**99,8**	**99,8**	**99,9**
Ауылдық елді мекендер	57,0	100,2	99,7	99,9	99,5	99,8	100,0
Ақмола облысы	98,2	99,9	100,0	99,98	100,0	100,0	100,0
Ақтөбе облысы	97,4	99,8	99,8	99,8	99,9	99,7	99,8
Алматы облысы	96,6	99,7	99,9	99,9	100,0	99,9	99,98
Атырау облысы	97,6	100,0	100,0	100,0	100,0	100,0	100,0
Батыс Қазақстан облысы	97,7	99,3	99,8	99,8	99,9	99,9	99,7
Жамбыл облысы	97,2	99,7	99,9	99,8	99,8	99,8	99,8
Оңтүстік Қазақстан облысы	84,2	99,2	99,5	99,7	99,7	99,6	99,97
Астана қаласы	95,8	99,9	99,8	99,9	99,9	99,9	99,95
Алматы қаласы	92,1	99,3	99,9	99,97	99,9	100,0	100,0
Қарағанды облысы	98,7	99,5	99,7	99,9	99,7	99,6	99,7
Қостанай облысы	98,7	99,9	99,9	99,7	99,9	99,0	99,8
Қызылорда облысы	94,4	99,9	99,98	99,8	99,9	99,7	99,6
Маңғыстау облысы	92,6	99,6	99,3	99,8	99,5	99,4	99,8
Павлодар облысы	98,4	99,8	99,98	99,98	100,0	100,0	99,99
Солтүстік Қазақстан облысы	100,0	100,0	99,99	99,95	99,9	99,9	99,9
Шығыс Қазақстан облысы	80,0	95,6	99,4	99,1	99,2	99,4	99,9
Шымкент қаласы	99,6	99,7	99,9	99,9	99,9	99,8	99,9
Жетісу облысы	93,5	99,5	99,2	99,8	99,7	99,8	99,9
Ұлытау облысы	99,9	99,9	100,0	100,0	100,0	99,9	99,95
Абай облысы	96,0	100,0	99,9	99,9	100,0	100,0	99,98

2.33. Ученики 1 класса, которые посещали детский сад, по сельской местности и городу

(Ученики 1 класса, которые посещали детский сад, в процентах; учащиеся 1 класса, которые посещали детский сад)

	Ученики 1 класса, которые посещали детский сад, в процентах					Ученики 1 класса, которые посещали детский сад (учащиеся 1 класса, которые посещали детский сад)				
	2000	2005	2011	2012	2013	2000	2005	2011	2012	2013
Сельская местность	**30,0**	**27,7**	**33,0**	**33,1**	**33,4**	**196**	**190**	**309**	**311**	**289**
Сельская местность, исключая Таласскую область	23,9	23,5	29,6	30,7	30,4	-	157	194	199	184
Таласская область	30,2	31,7	38,3	37,6	36,7	123	205	300	298	272
Город Бишкек	32,5	35,3	37,3	38,3	37,9	191	166	276	274	250
Ошская область	29,8	29,3	31,5	33,4	33,5	162	142	243	-	-
Баткенская область	27,2	22,8	31,0	30,7	30,6	409	133	-	-	-
Джалал-Абадская область	30,9	26,3	31,5	31,5	32,9	177	200	259	258	235
Иссык-Кульская область	32,8	26,9	29,8	30,7	31,6	128	200	305	303	276
Нарынская область	35,3	32,0	34,6	33,7	35,2	213	180	353	351	320
Чуйская область	44,3	29,3	34,4	34,2	34,0	304	172	335	334	304
Сельская местность, исключая Таласскую область	29,7	28,6	33,1	33,5	33,4	137	198	244	241	219
Сельская местность, исключая Ошскую область	37,7	27,8	32,5	34,2	33,6	174	135	-	-	-
Сельская местность, исключая Баткенскую область	23,6	22,2	31,6	32,6	32,4	99	194	239	238	-
Сельская местность, исключая Джалал-Абадскую область	30,0	28,5	36,4	37,7	38,1	170	201	289	288	263
Сельская местность, исключая Иссык-Кульскую область	34,6	32,6	36,6	37,5	38,7	211	185	335	334	304
Сельская местность, исключая Нарынскую область	31,2	27,0	32,6	33,0	34,3	384	201	269	277	-
Сельская местность, исключая Чуйскую область	6,7	15,1	24,4	24,4	24,2	-	-	-	-	-
Сельская местность, исключая Ошскую и Баткенскую области	36,7	35,1	33,0	31,9	32,3	305	234	328	327	298
Сельская местность, исключая Ошскую и Джалал-Абадскую области	23,1	22,9	28,2	27,3	28,2	216	193	-	-	-
Сельская местность, исключая Ошскую и Иссык-Кульскую области	27,0	21,6	30,6	27,5	27,8	125	135	-	-	-
Сельская местность, исключая Ошскую и Нарынскую области	11,2	16,6	26,2	27,0	27,3	-	-	-	-	-
Сельская местность, исключая Ошскую и Чуйскую области	25,2	22,5	31,8	29,6	29,3	82	141	-	-	-

Table 2.33 [illegible]

	[illegible]					[illegible]				
	2000	2005	2011	2012	2013	2000	2005	2011	2012	2013
[illegible]	**143**	**131**	**188**	**188**	**165**	**141**	**188**	**193**	**192**	**188**
[illegible]	126	119	162	164	141	99	147	150	155	146
[illegible]	186	158	213	213	187	178	174	198	201	196
[illegible]	120	165	229	230	190	117	199	228	228	224
[illegible]	180	150	191	190	164	157	221	245	240	237
[illegible]	112	111	153	154	129	143	147	163	163	158
[illegible]	112	131	188	189	163	66	187	159	161	160
[illegible]	180	124	200	197	173	195	188	207	207	206
[illegible]	198	119	211	211	186	130	199	197	189	184
[illegible]	200	161	199	201	175	221	237	213	204	201
[illegible]	206	124	181	181	154	103	195	167	166	158
[illegible]	180	179	187	186	166	130	196	181	182	175
[illegible]	160	102	168	168	143	131	180	157	157	149
[illegible]	132	119	212	212	185	103	215	214	213	211
[illegible]	155	158	215	215	181	71	199	179	180	173
[illegible]	121	123	179	180	160	100	206	210	214	210
[illegible]	90	83	135	135	130	80	166	137	134	134
[illegible]	157	165	203	203	166	141	212	178	174	171
[illegible]	125	114	169	169	150	162	138	165	164	160
[illegible]	99	131	156	156	154	110	163	141	139	137
[illegible]	99	91	147	147	139	123	134	143	138	138
[illegible]	88	133	191	191	181	120	169	181	178	172

[illegible] 2.33

	[illegible]						
	2000	2005	2009	2010	2011	2012	2013
[illegible]	**262**	**294**	**348**	**314**	**335**	**314**	**340**
[illegible]	181	328	351	317	352	344	330
[illegible]	319	322	429	396	406	389	412
[illegible]	300	259	336	291	340	323	341
[illegible]	282	271	367	381	436	428	430
[illegible]	250	299	392	259	332	326	401
[illegible]	300	296	346	304	313	297	314
[illegible]	284	230	371	244	265	230	270
[illegible]	220	316	335	290	297	269	303
[illegible]	307	328	371	394	429	391	410
[illegible]	209	311	363	360	371	350	350
[illegible]	305	335	387	375	381	356	375
[illegible]	312	216	228	261	275	250	275
[illegible]	200	310	325	368	390	368	382
[illegible]	201	214	364	314	339	315	319
[illegible]	258	349	392	393	396	368	399
[illegible]	180	235	240	236	237	227	227
[illegible]	315	377	429	327	352	345	359
[illegible]	335	311	281	281	305	302	328
[illegible]	118	249	250	252	275	246	278
[illegible]	185	227	245	239	241	235	263
[illegible]	138	402	324	343	342	299	338

2.34. ⌠ ƒtetsʙdzƒ∪ls∞ts dzõʷ fŋΘ(tɡj Θdźʟ∪ƒ'ʷ ⌐lzʜtsʙƒ lsΘtƒ⌠lsƒ∪ƒ' dźΘʟΘʙ'ʔ lz ϰ ƒ∞'ʔ ∞Θʟ') lz ɑtsfŋƒtsʜΘtefŋs∞ Θ⌐ dźΘfŋj dzj dźdźʷ

(ls tsdźdź)

	2000	2005	2009	2010	2011	2012	2013
∫ ʳ ∞'∞fŋʕΘtsʙdźΘfŋsʳ	**94325**	**109976**	**97073**	**95928**	**92491**	**93091**	**93939**
∫ 'fŋsΘtsʙdźΘfŋdźtsɑtsʟdźΘ∪ŋ dźdźʷ teΘʔtsdźƒ	805	606	503	497	479	475	479
ʳ teɑsʜ'∞fŋʕƒʔ	5160	5636	5273	5157	4930	5002	5044
ʳ lzfŋʕƒʔ	3992	5736	5410	5385	5105	5178	5218
⌡ tsteɑsʜtsʊʳ ʕƒʔ	4195	5285	3862	3815	3819	3701	3735
⌡ teɑsɑtsʙƒʊʳ ʕƒʔ	3629	4174	3878	3855	3685	3751	3780
⌡ ƒʜΘʊ'∞fŋʕƒʔ	5297	5247	3934	3870	3936	3920	3957
⌡ ts∞ʕ'∞fŋʕƒʔ	5488	6316	5786	5716	5499	5656	5715
⌡ tsdźsʊ'∞fŋʕƒʔ	3960	4705	3533	3495	3425	3505	3539
⌡ Θdzõʷ dźΘʳ lzʟʳ ʕƒʔ	4060	4877	3957	3927	3766	3787	3826
∫ ƒʕtsdźΘ∞fŋʕƒʔ	3490	3968	3344	3252	3093	3101	3127
∫ tsfŋsƒfŋʕƒʔ	4186	4953	4007	3971	3729	3754	3789
⌡ j teɡj dzƒʰ dźʷ dźfŋʕƒʔ	5588	7270	7025	6995	6785	6838	6902
⌡ lzfŋstsdzƒls'∞fŋʕƒʔ	4280	4836	4459	4432	4157	4124	4167
⌡ Θ∪j ⌐'∞fŋʕƒʔ	5550	7072	6437	6330	5890	5964	6015
ʷ Θdzʒ'teƒŋʕƒʔ	4084	4665	4371	4289	4525	4584	4620
ʷ ʕtsdźõfŋʕƒʔ	2787	3390	3187	3101	2899	2787	2810
ʷ tsʕΘdźfŋʕƒʔ	9224	10377	9322	9276	8719	8811	8903
ʷ lsΘteɑsfŋΘdzʒ'teƒŋʕƒʔ	4782	5509	5098	5010	4970	4950	4990
ʷ lsteƒʔfŋʕƒʔ	3388	3774	3335	3284	3133	3189	3215
ʊ lzteʕ'∞fŋʕƒʔ	5598	5994	5604	5546	5208	5250	5294
⌠ ∞tste'∞fŋʕƒʔ	4782	5586	4748	4725	4739	4764	4814

2.35. Ученики, которые не могут выполнить задания по математике, в общей численности учащихся

(в процентах)

	2000	2005	2009	2010	2011	2012	2013
Российская Федерация	**89,6**	**88,7**	**62,3**	**58,1**	**55,4**	**53,5**	**49,9**
Федеральные округа							
Центральный федеральный округ	86,1	88,1	98,2	98,4	98,4	97,9	98,6
Белгородская область	89,7	81,1	73,9	75,9	74,8	75,4	68,9
Брянская область	84,0	90,5	59,2	58,2	56,6	60,4	52,0
Владимирская область	79,9	95,4	73,6	75,0	73,4	68,3	62,3
Воронежская область	92,5	95,4	96,1	94,6	94,3	94,8	94,7
Ивановская область	92,2	91,1	55,1	48,3	41,2	38,9	33,5
Калужская область	93,9	92,8	65,2	65,3	63,7	69,8	63,4
Костромская область	83,3	81,3	46,3	44,6	45,1	43,8	42,8
Курская область	91,7	94,6	85,6	77,6	78,9	82,2	83,9
Липецкая область	88,8	93,9	37,2	28,5	28,9	25,4	19,7
Московская область	96,6	98,4	94,3	94,1	93,0	93,6	93,7
Орловская область	98,7	98,7	88,7	82,3	81,0	79,7	79,3
Рязанская область	91,1	54,8	37,0	33,0	31,2	25,0	23,7
Смоленская область	84,2	96,7	86,4	88,0	84,3	80,0	82,5
Тамбовская область	90,1	68,1	42,2	40,4	44,6	40,4	37,7
Тверская область	85,2	99,9	99,9	99,97	100,0	100,0	100,0
Тульская область	78,3	86,8	81,1	74,9	76,8	84,6	79,1
Ярославская область	98,8	99,4	97,8	98,6	98,3	98,6	98,2
Москва	89,2	90,6	22,2	17,1	14,1	13,7	13,2
Санкт-Петербург	99,95	100,0	100,0	100,0	100,0	100,0	100,0
Северо-Западный федеральный округ	98,5	93,2	52,0	52,3	43,8	41,6	39,0

2.36. ꞱI ɖʃtɛtsʙdʑʃʊlsɔ ts dʒtsdʑtsʢ Θ(ʢ tstɛtsɔ ô^w ʊʃtsɢʔts lsΘʢ tsʟ^w ʊʃtsɢʔts) lʒ ɢʔtsfɳʃ tsʜΘtɛfɳjɔ ΘΞ dʑΘfɳj dʒj dʑdʑ^w

(lstsdʑdʑ)

	2000	2005	2009	2010	2011	2012	2013
ʃ ˡ ɔ ʿɔ fɳ ʢ Θtsʙdʑfɳjˡ	**965938**	**899196**	**657765**	**633251**	**606508**	**594984**	**592951**
ʃ ʿfɳjΘtsʙdʑfɳjʔtsɢʔts ʟdʑΘʊʃj dʑdʑ^w tɛΘʔ tsdʑʃ	7678	4300	1723	1707	1628	1595	1590
Ʇtɛtsʜʿɔ fɳ ʢ ɖʔ	44857	42865	33912	33379	31940	31304	31179
Ʇlʒfɳ ʢ ɖʔ	35374	37970	28326	26358	25215	20736	20653
Ʇʃtstɛtsʜtsʊˡ ʢ ɖʔ	38048	34306	22685	21398	20489	20100	20020
Ʇtɛtsɢʔtsʙɖʃʊˡ ʢ ɖʔ	58981	52406	38346	36573	35007	34307	34204
ꞱɖʜΘʊʿɔ fɳ ʢ ɖʔ	58985	50013	34430	32362	31003	30414	30292
Ʇtsɔʢ ʿɔ fɳ ʢ ɖʔ	60569	55474	41432	41243	39503	38792	38676
Ʇtsdʑtsʊʿɔ fɳ ʢ ɖʔ	42467	39110	29411	28664	27420	26899	26818
ꞱΘdʒô^w dʑʢΘꞱlʒꞱˡ ʢ ɖʔ	39906	35545	26146	25287	24265	23828	23757
ꞱɖʃʢtsdʑΘɔ fɳ ʢ ɖʔ	39983	39197	28639	26855	25701	25213	25092
Ʇtsfɳjsɖʃfɳ ʢ ɖʔ	40469	38532	25603	24100	23081	22642	22574
Ʇj tɛj dʒɖʃʰ dʑ^w dʑfɳ ʢ ɖʔ	39541	39455	31428	30055	28823	28275	28190
Ʇlʒfɳjstsdʒɖʃlsʿɔ fɳ ʢ ɖʔ	48554	42385	26271	25384	24269	23808	23737
ꞱΘꞱj ˥ʿɔ fɳ ʢ ɖʔ	33761	33150	25398	24511	23482	23036	22967
Ʇ Θdʒʙ ʿtɛfɳ ʢ ɖʔ	60425	62100	45315	42899	41077	40297	40176
Ʇ ʢtsdʑɔ fɳ ʢ ɖʔ	35832	31818	25717	25076	24048	23572	23501
Ʇtsʢ Θdʑ fɳ ʢ ɖʔ	68134	69331	49325	48449	46420	43538	43407
ꞱlsꞱtɛtsfɳ Θdʒʙ ʿtɛfɳ ʢ ɖʔ	63813	54860	39729	37113	35554	34878	34704
Ʇlstɛʔ fɳ ʢ ɖʔ	42723	36902	27829	26404	25269	22808	22740
ʊlʒtɛʢ ʿɔ fɳ ʢ ɖʔ	59104	55065	42875	42796	41079	48300	48155
Ʇɔtstɛʿɔ fɳ ʢ ɖʔ	46734	44412	33225	32638	31235	30642	30519

2.37. ɣ Ɵfɨʃʂ Ɵə ɖʃtɛtsʁdʑʃɥlsə Ɵdʒʂtsʑʂ Ɵ(ʂ tstɛtsə ɔ̂ʷ ɥtsɢts lsƟʂ tsʟʷ ɥtsɢts)
lz ɢtsfɨʃʃ tsʜƟtɛfɨʃsə Ɵʇ dʑƟfɨʃ dʒʃ dʑʑʷ ʜts ə fɨʔʇ ʂ Ɵlsʃ ɢtstɕʔʇ ɢtsfɨʃʃ tsʜƟtɛfɨʃsə

(ə ʿʜfɨʃʃlsʂ ʿə)

	2000	2005	2009	2010	2011	2012	2013
ʃ ˡ ə ʿə fɨʃ ʂ ƟtsʁdʑƟfɨʃʃˡ	**93,6**	**96,6**	**96,4**	**96,5**	**96,3**	**95,9**	**95,7**
ʃ ʿfɨʃʃƟtsʁdʑƟfɨʃʃtsɢts ʟdʑƟʃʃ dʑʑʷ tɛƟʔ tsdʑʃ	96,4	98,5	99,3	94,4	99,0	98,6	99,4
ʟ tɛtsʜʿə fɨʃ ʂ ʃʔ	91,4	92,8	88,7	88,1	87,9	86,7	84,4
ʟ lzfɨʃ ʂ ʃʔ	92,0	96,8	98,9	99,5	99,8	99,7	97,8
ʟ tstɛtsʜtsʃˡ ʂ ʃʔ	89,1	96,9	98,5	98,1	98,0	97,7	97,4
ʃ tɛtsɢtsʁdʃʃˡ ʂ ʃʔ	95,4	95,7	94,9	95,0	94,7	94,3	94,2
ʃ dʃʜƟʃʿə fɨʃ ʂ ʃʔ	95,5	97,0	97,3	97,7	95,7	94,6	94,6
ʃ tsə ʂ ʿə fɨʃ ʂ ʃʔ	95,4	98,2	96,9	96,5	96,2	96,1	96,5
ʃ tsdʑtsʃʿə fɨʃ ʂ ʃʔ	93,2	96,7	92,2	97,3	97,6	97,2	97,1
ʂ Ɵdʒɔ̂ʷ dʑʑƟʟˡ lzʟˡ ʂ ʃʔ	87,9	96,6	98,0	98,3	98,3	98,6	98,6
ʃ dʃʂ tsdʑƟə fɨʃ ʂ ʃʔ	93,3	95,6	98,3	98,4	98,3	98,4	98,3
ʃ tsfɨʃʃdʃfɨʃ ʂ ʃʔ	93,7	97,6	98,5	98,6	98,7	98,6	98,5
ʅ ʝ tɕʝ dʒʃʰ dʑʷ dʑfɨʃ ʂ ʃʔ	98,5	99,3	99,8	99,8	99,8	99,8	99,9
ʅ lzfɨʃʃtsdʒʃlsʿə fɨʃ ʂ ʃʔ	95,6	97,6	95,2	95,0	94,2	92,7	91,6
ʃ Ɵʜʝ ʔʿə fɨʃ ʂ ʃʔ	88,3	95,1	98,1	94,7	94,0	92,8	94,1
ʜ Ɵdʒʁ ʿtɛfɨʃ ʂ ʃʔ	94,7	98,1	98,4	98,3	98,4	97,8	98,4
ʜ ʂ tsdʑə fɨʃ ʂ ʃʔ	100,0	100,0	100,0	100,0	100,0	100,0	100,0
ʜ tsʂ Ɵdʑ fɨʃ ʂ ʃʔ	83,0	88,9	86,1	87,9	88,0	86,1	86,5
ʜ lsƟtɛsfɨʃƟdʒʁ ʿtɛfɨʃ ʂ ʃʔ	98,8	99,5	99,8	99,8	99,6	99,4	99,1
ʜ lstɛʃʔ fɨʃ ʂ ʃʔ	93,8	97,9	98,3	98,7	97,3	97,3	97,7
ʊ lztɛʂ ʿə fɨʃ ʂ ʃʔ	100,0	100,0	100,0	100,0	100,0	100,0	100,0
ʃ ə tstɕʿə fɨʃ ʂ ʃʔ	94,3	97,5	98,0	97,9	98,1	98,1	98,1

2.38. ꞃ ɖʃtɛtsʁdʑʃɥlsɔ tsʷʻɥʳ ɔʻʜ tʃlsɖʃɥʻ ɔ fŋ̀ ɔɖʜʻɔ lz ɡtsfŋʃ tsʜʊtɛfŋɔ ʊ ɖʑʃŋ dʒ dʑʷ

(lsɖffŋɥʰ lslʑ)

	2000	2005	2009	2010	2011	2012	2013
ʃ ʳ ɔʻɔ fŋ ʃ ʊtsʁdʑfŋɔʳ	**410557**	**419928**	**434971**	**440749**	**440800**	**456715**	**463771**
ʃ ʻfŋɔʊtsʁ dʑfŋdʑsɡtsʟdʑʊ ʃ dʑʷ tɛʊʔ tsdʑʃ	6808	4781	5190	5209	5189	5373	5455
ꞃ tɛtsʜʻɔ fŋ ʃ ɖʔ	16084	16769	17762	18004	17728	18347	18631
ꞃ lzfŋ ʃ ɖʔ	16966	19816	21536	21840	21420	22191	22530
ꞃ tstɛtsʜtsɥʳ ʃ ɖʔ	20586	22088	21895	22180	23150	23983	24367
ꞃ tɛtsɡtsʁ ɖʃɥʳ ʃ ɖʔ	17252	17255	18124	18378	18036	18684	18972
ꞃ ɖʃʜʊʃʻɔ fŋ ʃ ɖʔ	26856	26654	26846	27249	26955	27951	28370
ꞃ tsɔʃ ʻɔ fŋ ʃ ɖʔ	24736	25034	26839	27222	28342	29390	29860
ꞃ tsdʑtsɥʃʻɔ fŋ ʃ ɖʔ	19901	20385	23053	23337	23506	24328	24693
ꞃ ʊlɡʊʷ dʑʃʊꞃ lzʟʳ ʃ ɖʔ	16537	17066	17872	18161	18576	19262	19570
ꞃ ɖʃtsdʑʊɔ fŋ ʃ ɖʔ	17989	18944	19300	19580	19344	20039	20343
ꞃ tsfŋɔɖʃfŋ ʃ ɖʔ	23951	25285	24988	25363	25370	26309	26716
ꞃ ɟ tɛɟ dʒɖʰ dʑʷ dʑfŋ ʃ ɖʔ	19794	20619	23387	23738	23327	24142	24515
ꞃ lzfŋɔtsdʒɖlsʻɔ fŋ ʃ ɖʔ	24433	25309	27306	27583	27583	28603	29061
ꞃ ʊɟ ʻɔ fŋ ʃ ɖʔ	18612	19154	20361	20590	20453	21188	21515
ꞃ ʊlɡʁ ʻtɛfŋ ʃ ɖʔ	25238	25845	27858	28256	27803	28803	29235
ꞃ ʃ tsdʑɔ fŋ ʃ ɖʔ	7905	7842	8365	8441	8397	8698	8830
ꞃ tsʃ ʊlz fŋ ʃ ɖʔ	31712	32229	32820	33312	33679	34924	35465
ꞃ lsʊtɛsfŋʊlɡʁ ʻtɛfŋ ʃ ɖʔ	28031	27171	26549	26874	26577	27506	27919
ꞃ lstɛɖʔ fŋ ʃ ɖʔ	15975	16066	14699	14778	14652	15178	15406
ꞃ lztɛʃ ʻɔ fŋ ʃ ɖʔ	9933	9703	9682	9807	9737	10086	10242
ꞃ ɔtstɛʻɔ fŋ ʃ ɖʔ	21258	21913	20539	20847	20976	21730	22076

2.39. ɤ Ɔfhjs Ɔəɔqtɛtsʙdzqlqlsə Ɔʷ ʻɥ ʰ ə ʻʜ tʃlsɔqʻ əfŋ̄ əɔqʜʻə lz ɑtsfŋʃtsʜƆtɛfhjsə Ɔ̄ dzƆfŋjdzjdzʷ ʜtsəfŋ̄ ʂƆlsjɑtstɛʻʔ ɑtsfŋʃtsʜƆtɛfhjsə

(əʻʜfŋjsl ʂʻə)

	2000	2005	2009	2010	2011	2012	2013
ʃ ʳ ə ʻəfŋ ʂƆtsʙdzƆfhjsʰ	**88,1**	**76,6**	**76,1**	**76,4**	**81,0**	**87,8**	**87,4**
ʃ ʻfhjsƆtsʙdzƆfŋjdzsɑtsʟdzƆqjdzdzʷ tɛƆʔtsdzqʃ	99,7	99,8	99,9	100,0	99,9	100,0	100,0
ɹ tɛtsʜʻəfŋʂɔʔ	98,0	100,0	99,8	99,8	99,8	97,6	99,8
ɹ lzfŋʂɔʔ	42,0	46,7	37,8	48,1	35,6	81,4	100,0
ɻ tstɛtsʜtsɥʰ ʂɔʔ	99,95	99,8	100,0	99,95	99,4	100,0	100,0
ʃ tɛtsɑtsʙqɥʰ ʂɔʔ	58,9	25,4	21,7	22,6	35,8	46,7	50,7
ɾ qʜƆɥʻəfŋʂɔʔ	99,96	100,0	99,9	99,9	100,0	99,9	99,95
ɾ tsəʂʻəfŋʂɔʔ	87,6	70,1	84,2	91,5	97,5	99,7	98,6
ɹ tsdzɥʻəfŋʂɔʔ	99,9	100,0	100,0	100,0	100,0	100,0	100,0
ʂ Ɔdzɔʷdzʂ Ɔɹ lzʟʳ ʂɔʔ	69,8	57,0	61,8	54,6	54,7	59,3	57,4
ʃ qʂtsdzƆəfŋʂɔʔ	99,0	99,7	99,5	98,7	99,9	85,9	60,7
ʃ tsfhjsqfŋʂɔʔ	99,4	99,7	100,0	100,0	100,0	100,0	100,0
ɿ jtɛjdzqʃʰ dzʷdzfŋʂɔʔ	100,0	100,0	100,0	100,0	100,0	100,0	100,0
ɿ lzfhjstsdzqʃlsʻəfŋʂɔʔ	74,5	99,9	61,4	54,0	64,8	59,3	59,1
ʃ Ɔɥjʻəfŋʂɔʔ	99,99	99,9	90,8	73,7	97,3	100,0	100,0
ʜ Ɔdzʙʻtɛfŋʂɔʔ	99,97	100,0	100,0	100,0	100,0	100,0	100,0
ʜ ʂtsdzəfŋʂɔʔ	100,0	100,0	100,0	100,0	100,0	100,0	100,0
ʜ tsʂƆdzʻfŋʂɔʔ	99,7	99,7	99,5	99,4	99,6	99,6	99,2
ʜ lsƆtɛtsfŋƆdzʙʻtɛfŋʂɔʔ	99,98	99,9	100,0	100,0	100,0	100,0	100,0
ʜ lstɛqʔfŋʂɔʔ	100,0	100,0	100,0	97,7	100,0	100,0	100,0
ʊ lztɛʂʻəfŋʂɔʔ	100,0	100,0	100,0	100,0	100,0	100,0	100,0
ʃ ətstɛʻəfŋʂɔʔ	100,0	99,9	100,0	100,0	100,0	100,0	100,0

2.40. ɹ cʃtɕtsʁdʑʃʊlsə tsə tsə dʑʃ lz ɑtsfɲʃtsʜʊtɕfɲsə ʊɾ dʑʊfɲj dʒj dʑʷ

(ʊɲj dʜs dʒj tɕʿə)

	2000	2005	2009	2010	2011	2012	2013
ʃ ʳ ə ʿə fʰɲ ʕ ʊtsʁdʑʊfɲʃʰ	**204**	**129**	**102**	**102**	**107**	**121**	**125**
ʃ ʿfɲʃsʊtsʁdʑʊfɲʃtsɑtsɑtsʊ ʟdʑʊʃɲj dʑʷ tɕʊʔ tsdʑʃ	1	-	-	-	-	-	-
ɹ tɕtsʜʿə fʰɲ ʕ ʃʔ	13	8	8	8	8	9	9
ɹ lzfʰɲ ʕ ʃʔ	4	3	3	3	3	3	3
ɹ tstɕtsʜtsʊʰ ʕ ʃʔ	2	1	1	1	1	1	1
ʃ tɕtsɑtsʁʃʊʰ ʕ ʃʔ	2	2	2	2	2	2	2
ɾ ʃʜʊʃʿə fʰɲ ʕ ʃʔ	5	3	1	1	1	1	1
ɾ tsə ʕ ʿə fʰɲ ʕ ʃʔ	14	11	11	11	12	14	15
ɹ tsdʑsʊʿə fʰɲ ʕ ʃʔ	8	7	5	5	6	7	8
ʕ ʊdʒʊʷ dʑʊɹ lzʟʳ ʕ ʃʔ	28	15	8	8	9	10	10
ʃ ʃʔ tsdʑʊə fʰɲ ʕ ʃʔ	3	2	3	3	3	3	3
ʃ tsfɲʃʃʃfʰɲ ʕ ʃʔ	2	2	2	2	2	2	2
ɹ j tɕj dʒʃʰ dʑʷ dʑfʰɲ ʕ ʃʔ	11	7	6	6	7	8	8
ɹ lzfɲʃtsdʒʃʃʿə fʰɲ ʕ ʃʔ	4	5	4	4	4	5	5
ʃ ʊɹj ʔʿə fʰɲ ʕ ʃʔ	23	25	21	21	22	25	26
ʉ ʊdʒʁ ʿtɕfʰɲ ʕ ʃʔ	2	2	2	2	2	2	2
ʉ ʕ tsdʑə fʰɲ ʕ ʃʔ	6	1	2	2	2	3	3
ʉ tsʕ ʊdʑ fʰɲ ʕ ʃʔ	21	8	8	8	8	9	9
ʉ lsʊtɕtsfɲʊdʒʁ ʿtɕfʰɲ ʕ ʃʔ	12	11	6	6	6	7	7
ʉ lstɕʃʔ fʰɲ ʕ ʃʔ	1	1	1	1	1	1	1
ʊ lztɕʕ ʿə fʰɲ ʕ ʃʔ	23	8	3	3	3	3	4
ʃ ə tstɕʿə fʰɲ ʕ ʃʔ	19	7	5	5	5	6	6

2.41. Ө дүйнө жүзү боюнча негизги маданий мекемелердеги иштеп жүргөн адамдардын саны

(адам, пайыз менен)

	2000	2005	2009	2010	2011	2012	2013
Жалпы саны	**89,6**	**92,9**	**80,3**	**83,3**	**88,4**	**90,3**	**89,9**
Анын ичинде:							
Өлкөлөрдүн борбордук мекемелери	100,0	-	-	-	-	-	-
Аймактык мекемелер	100,0	100,0	100,0	100,0	100,0	100,0	100,0
Райондук мекемелер	100,0	100,0	100,0	100,0	100,0	100,0	100,0
Шаардык мекемелер	100,0	50,1	25,0	20,0	20,0	14,3	14,3
Маданий борбордор	100,0	100,0	66,7	66,7	33,3	100,0	100,0
Китепканалар	100,0	100,0	100,0	100,0	100,0	100,0	100,0
Музейлер	100,0	100,0	100,0	100,0	92,3	93,3	83,3
Көркөм сүрөт галереялары	88,9	100,0	38,5	100,0	100,0	100,0	100,0
Сүрөт галереялары жана музейлер	100,0	100,0	100,0	100,0	100,0	100,0	100,0
Парктар	100,0	100,0	60,0	50,0	50,0	50,0	100,0
Зоопарктар	100,0	100,0	100,0	100,0	100,0	100,0	100,0
Ботаникалык бактар	100,0	100,0	100,0	100,0	100,0	100,0	100,0
Маданий-эс алуу парктары	80,0	100,0	100,0	100,0	100,0	100,0	71,4
Кинотеатрлар	100,0	100,0	100,0	100,0	100,0	100,0	100,0
Маданий-эс алуу борбордору	100,0	40,0	20,0	20,0	100,0	100,0	100,0
Эс алуу парктары	100,0	100,0	100,0	100,0	100,0	100,0	100,0
Эс алуу борбордору жана бакчалар	95,5	88,9	88,9	100,0	100,0	100,0	100,0
Маданий-эс алуу борбордорунун ичинде	100,0	100,0	75,0	75,0	75,0	70,0	70,0
Эс алуу парктары жана бакчалар	100,0	100,0	100,0	100,0	100,0	100,0	100,0
Ботаникалык бактар жана зоопарктар	100,0	100,0	100,0	100,0	100,0	100,0	100,0
Маданий-агарту мекемелери	95,0	100,0	100,0	100,0	100,0	100,0	100,0

2.42. ɿ tsɢʔtsʤʐə ô ʷ ə ɟ ʤɑʃʕ ts ʾ tɑtsɢʊlsts ʾ ˥ˈlzʰtsʁɑʃ lz ɢʔtsfɳʃ tsʰʊtɑfɳʃə ʊ˥ ʤʕfɳɟ ʤɟ ʤɑʤʷ

(ʤʊʕˈʤɟ ʊˌ ɑtsʕlz; ɑtsʤʐə)

	2000	2005	2009	2010	2011	2012	2013
ʃ ˢ ə ˈə fɳ ʕ ʊtsʁʤʊfɳʃˢ	**462213**	**322079**	**256472**	**227751**	**213378**	**225173**	**217595**
ʃ ˈfɳʃʊtsʁ ʤʊfɳʤtsɢʔts ʟʤʊɟ ʤɑʤʷ tɑʊʔ tsʤʃ	2061	1349	1049	930	873	920	937
ɹ tɑtsʰˈə fɳ ʕ ʃʔ	18120	16094	14381	11863	11488	12440	12027
ɹ lzfɳ ʕ ʃʔ	14926	9857	6902	6858	6355	6529	6235
ɻ tstɑtsʰtsʊˢ ʕ ʃʔ	20886	11210	8171	7359	7117	7323	7212
ʃ tɑtsɢʔtsʁʃʊˢ ʕ ʃʔ	22176	18672	14366	12964	12058	12911	12952
ɾ ʃʰʊɻˈə fɳ ʕ ʃʔ	27717	15761	10988	9599	9100	9839	9118
ɾ tsə ʕˈə fɳ ʕ ʃʔ	25072	18372	13982	12287	11429	12837	12507
ɹ tsʤtsʊɻˈə fɳ ʕ ʃʔ	19365	13885	11259	9636	9128	9802	9409
ʂ ʊʤô ʷ ʤʕʊɹ lzʟˢ ʕ ʃʔ	17679	11430	10397	9165	8659	9513	9472
ʃ ʃʕtsʤʊə fɳ ʕ ʃʔ	18721	11790	9388	8106	7654	7943	7243
ʃ tsfɳʃʃfɳ ʕ ʃʔ	18711	11965	9309	8377	7478	7538	7490
ɹ ɟ tɑɟ ʤʃʰ ʤʷʤfɳ ʕ ʃʔ	20833	16996	13726	12834	12078	12232	11753
ɹ lzfɳʃtsʤʃls ˈə fɳ ʕ ʃʔ	21007	12568	7876	7005	6514	6723	6378
ʃ ʊʰɟ ˥ˈə fɳ ʕ ʃʔ	18960	14004	11585	9764	8954	10519	10496
ʉ ʊʤʒ ˈtɑfɳ ʕ ʃʔ	28985	19665	15230	12851	12853	13254	12838
ʉ ʕtsʤə fɳ ʕ ʃʔ	20887	16930	16154	14201	13045	12530	12764
ʉ tsʕʊʤ fɳ ʕ ʃʔ	34712	19214	13917	12450	11453	12060	11111
ʉ lsʊtɑsfɳʊʤʒ ˈtɑfɳ ʕ ʃʔ	31650	20125	15530	13495	12738	12950	11662
ʉ lstɑʃʔ fɳ ʕ ʃʔ	17386	11542	8362	7107	6725	7059	6631
ʊ lzɑʕ ˈə fɳ ʕ ʃʔ	38211	32504	29815	27275	24559	26743	25765
ʃ ə tstɑˈə fɳ ʕ ʃʔ	24148	18146	14085	13625	13120	13508	13595

2.43 ɣ Θfhjs‡ Θtʃtsɢtsdƶə ô^w əjdzqʃ‡ts' tɑtsɢΘlsts' ⁻lzнtsвqʃ lz ɢtsfhʃtsнΘtɑfhjsə Θ⁻ dƶfhjdzjdzdƶ^w ə лΘɢΘdƶ dƶ‡ ʮqʃfhjdƶ dƶsfhjs' ‡ tsɢtsə lzfh⁻ ‡ Θlsjɢtstɕ'^w ⁻ ɢtsfhʃtsнΘtɑfhjsə

(dƶΘ‡'dzjʮ tɑts‡lz; ə'нfhjsls‡'ə)

	2000	2005	2009	2010	2011	2012	2013
ʃ ʳ ə 'əfh ‡ Θtsвdƶfhjs'	**81,7**	**88,8**	**90,4**	**90,4**	**89,8**	**89,9**	**90,5**
ʃ 'fhjsΘtsвdƶfhjdƶsɢts лdƶΘjdzdƶ^w tɑƶ‡tsdzʃ	73,8	94,7	98,2	89,7	97,8	97,8	97,7
лtɑsн'əfh ‡qʃ‡	70,8	78,9	78,3	76,1	74,6	76,6	77,1
лlzfh ‡qʃ‡	73,5	85,2	94,7	97,0	97,1	95,7	93,7
ɻtstɑsнtsʮ' ‡qʃ‡	78,4	91,1	90,7	90,8	92,5	93,3	93,5
ʃtɑsɢtsвqʃʮ' ‡qʃ‡	84,5	87,6	87,7	87,2	86,4	87,4	87,3
ɾqʃнΘʮ'əfh ‡qʃ‡	85,8	89,1	89,1	84,1	80,1	76,1	74,1
ɾtsə‡'əfh ‡qʃ‡	85,3	83,4	81,0	82,1	82,5	84,1	87,1
ɿtsdƶsʮ'əfh ‡qʃ‡	75,7	89,1	90,2	91,0	87,6	89,8	94,9
ʂΘdƶô^wdƶ‡Θлlzл' ‡qʃ‡	62,1	86,4	94,1	94,3	96,9	97,0	96,6
ʃqʃ‡tsdƶΘəfh ‡qʃ‡	79,5	83,3	96,1	96,4	96,3	96,4	95,8
ʃtsfhjsqʃfh ‡qʃ‡	85,0	91,3	95,9	95,4	95,5	95,1	95,0
ɿjtɑjdƶqʃ^h dƶ^wdƶfh ‡qʃ‡	94,4	98,1	99,3	99,4	99,0	98,9	98,8
ɿlzfhjstsdƶqʃls'əfh ‡qʃ‡	87,6	91,4	96,4	85,6	84,8	84,8	83,7
ʅΘнjʃ⁻'əfh ‡qʃ‡	69,6	84,2	85,6	84,7	82,9	85,1	87,9
нΘdƶв'tɑfh ‡qʃ‡	84,7	90,5	88,2	86,3	85,4	84,2	86,4
нʃtsdƶəfh ‡qʃ‡	99,9	100,0	100,0	100,0	100,0	100,0	100,0
нts‡Θdƶfh ‡qʃ‡	62,6	66,2	68,4	71,8	72,4	73,1	73,8
нlsΘtɑsfhjdƶв'tɑfh ‡qʃ‡	97,4	98,5	98,7	98,5	98,5	98,2	97,5
нlstɑqʃfh ‡qʃ‡	83,5	92,0	95,6	95,7	94,0	93,7	93,5
ɔlztɑ‡'əfh ‡qʃ‡	99,9	100,0	100,0	100,0	100,0	100,0	100,0
ʃətstɕ'əfh ‡qʃ‡	88,3	95,4	97,7	97,8	97,7	97,6	97,6

2.44 ɨ tsɡʔtsʤʐə ɔ̂ʷ ə ɟ ʤɑʃʕ ts' tɕtsɡʔʘlsts' ⸗lzнtsвɕʃ lz ɡʔtsfɲʃ tsнʘtɕfɲʂə ʘ⸗ ʤʔʘfɲɟ ʤɟ ʤɑʤʷ fɲʤʐ fɲʕ ts' ʤʒ'fɲɟɟ ə tsfɲʂ' ʟ tɕtsʟtɕʘ⸗lzʤʔ lz ʤʔʘ100 нtsʤʂɡʔtsfɲʃ tsнʘtɕfɲʂə

(ʤʔʘʕ'ʤɟ ɥ' tɕtsʕlz; ɡʔtsʤʐə)

	2000	2005	2009	2010	2011[1]	2012[1]	2013[1]
ʃ ʳ ə 'ə fɲʕ ʘtsвʤʔfɲʂ'	**126**	**92**	**75**	**67**	**70**	**74**	**72**
ɹ tɕtsн'ə fɲʕ ɕʔ	138	133	121	99	107	117	113
ɹ lzfɲʕ ɕʔ	114	78	58	58	62	66	63
ɻ tstɕtsнtsɥ' ʕ ɕʔ	126	72	53	48	51	53	53
ʃ tɕtsɡʔtsвɕʃɥ' ʕ ɕʔ	92	80	62	55	57	61	61
ɾ ɕʃнʘɥ'ə fɲʕ ɕʔ	140	78	64	57	63	70	65
ɾ tsəʕ'ə fɲʕ ɕʔ	109	88	67	59	60	67	66
ɿ tsʤtsɥ'ə fɲʕ ɕʔ	119	91	78	68	69	76	74
ʂ ʘʤʒʔʷ ʤʔʘʳ lzʟ' ʕ ɕʔ	139	95	88	78	80	88	88
ʃ ɕʃʕtsʤʔə fɲʕ ɕʔ	125	78	68	59	58	61	56
ʃ tsfɲʂɕʃfɲʕ ɕʔ	108	83	66	60	57	58	58
ɿ ɟ tɕɟ ʤʒʃʰ ʤʷʤʔfɲʕ ɕʔ	151	136	113	108	111	116	113
ɿ lzfɲʂtsʤʒɕʃʂ'ə fɲʕ ɕʔ	60	36	20	18	21	22	21
ʃ ʘнɟ ⸗'ə fɲʕ ɕʔ	143	111	94	80	80	94	94
ʉ ʘʤʒв'tɕfɲʕ ɕʔ	136	96	72	62	70	71	69
ʉ ʕtsʤʔə fɲʕ ɕʔ	155	136	127	119	118	113	115
ʉ tsʕʘʤʔ fɲʕ ɕʔ	174	100	74	66	67	71	66
ʉ lsʘʤtsfɲʘʤʒв'tɕfɲʕ ɕʔ	148	105	81	70	71	73	67
ʉ lstɕʃʔ fɲʕ ɕʔ	93	64	46	39	39	41	39
ʊ lztɕʕ'ə fɲʕ ɕʔ	252	223	200	187	190	209	202
ʃ ə tstɕ'ə fɲʕ ɕʔ	114	85	71	68	73	75	75

[1] ï lz tɕtsʟtɕʘ⸗lzʤʔ lz ʤʔʘʕ'ʤʔ ʕ'fɲʂ' нtsʤʂɡʔtsfɲʃ tsнʘtɕfɲʂə, ʰ ts ʃ tɕtsɥ ʃ ə ʘʳ ls' ʃ tsfɲʂ'ʔ ʤʔs

2.45 ɿ tsɢtsdʑə ɑ̂ʷ ʢ tstɕʿə ɮz ɢtsfɲʃ tsʜʊtɕfɲjsə ʊʇ dʑʊfɲj dɟ dʑʷ

(dʑʊʢʿdɟ ɥʿ tɕtsʢɮz; ɢtsdʑə)

	2000	2005	2009	2010	2011	2012	2013
ʃʿ ə ʿə fɲ ʢ ʊtsʁ dʑʊfɲjsʿ	**300829**	**221112**	**160914**	**151895**	**146507**	**143219**	**137608**
ʃ ʿfɲjsʊtsʁ dʑʊfɲj dtsɢtsʟ dʑʊɥj dʑʷ tɕʊʔ tsdʑʃ	1546	951	2029	654	632	605	578
ʿ tɕtsʜʿə fɲ ʢ qʔ	12872	10812	8863	8250	8131	7973	7735
ʿ ɮz fɲ ʢ qʔ	10204	7146	4665	4461	4302	4193	3922
ʿ tstɕtsʜtsɥʿ ʢ qʔ	13070	8396	5506	5289	5113	4902	4618
ʿ tɕtsɢtsʁ qʃɥʿ ʢ qʔ	17425	13040	9419	8896	8447	8367	8190
ʿ qʃʜʊɥʿə fɲ ʢ qʔ	17696	11768	7761	7279	6911	6687	6221
ʿ tsə ʢʿə fɲ ʢ qʔ	18732	14089	10353	9750	9334	9283	9114
ʿ tsdʑsɥʿə fɲ ʢ qʔ	12075	9159	6369	5952	5780	5739	5505
ʿ ʊdʒɑ̂ʷ dʑʢ ʊʿ ɮzʿ ʢ qʔ	11833	8231	6516	5870	5591	5484	5404
ʃ qʃ tsdʑʊə fɲ ʢ qʔ	10985	8342	5902	5709	5554	5476	5167
ʃ tsfɲjsqʃ fɲ ʢ qʔ	12073	8674	5944	5401	5123	4966	4699
ʿ ɟ tɕɟ dʒqʃʰ dʑʷ dʑfɲ ʢ qʔ	12517	9585	7129	6631	6284	6225	6023
ʿ ɮz fɲjsts dʒqʃ ls ʿə fɲ ʢ qʔ	14732	9042	5566	5259	4965	4679	4488
ʿ ʊɥj ʇʿə fɲ ʢ qʔ	11615	9329	7216	6754	6419	6333	6208
ʿ ʊdʒʁ ʿtɕfɲ ʢ qʔ	17086	13629	9336	8883	8742	8513	7969
ʿ ʢ tsdʑə fɲ ʢ qʔ	12971	10148	8177	7861	7553	7301	7306
ʿ ts ʢ ʊdʑ fɲ ʢ qʔ	21895	14387	10241	9475	9303	8853	8416
ʿ lsʊtsfɲjdʒʁ ʿtɕfɲ ʢ qʔ	19704	13659	9603	8851	8499	8344	7677
ʿ lstɕqʔ fɲ ʢ qʔ	12693	8112	5373	5018	4851	4758	4439
ʿ ɮztɕʢʿə fɲ ʢ qʔ	22140	19216	16340	16176	15786	15810	15455
ʿ ə tstɕʿə fɲ ʢ qʔ	16965	13397	9942	9476	9187	8728	8474

2.46 ɣ Ɵfɨɲʂʢ Ɵ tʃtsɢʔtsɖʑə ɔ̂ʷ ʢtstɕʿə ɮz ɢtsfɨʃtsʜƟtɕfɨɲʂə Ɵʢ dʑʔfɨj dʒj dʑɕʷ ə ʟƟɢƟɖz dʑʔʢ ɥʈʃfɨj dz dʑʂfɨɲʂʿ ʢ tsɢʔts ə ɮzfɨj˗ ʢ Ɵʂj ɢtstɕʿʷ ˗ ɢtsfɨʃtsʜƟtɕfɨɲʂə

(dʑƟʢʿdʒɥʲ tɕtsʢɮz; ə ʿʜfɨɲʂʂʢʿə)

	2000	2005	2009	2010	2011	2012	2013
ʃʲ ə ʿə fɨɲʢƟtsʙdʑƟfɨɲʂʲ	**89,3**	**93,9**	**93,7**	**93,4**	**94,0**	**93,9**	**93,9**
ʃ ʿfɨɲʂƟtsʙdʑƟfɨɲʂtsɢʔts ʟdʑƟɥj dʑɕʷ tɕƟʔtsdʑʃ	92,1	96,9	289,4	94,0	98,9	96,6	98,8
ɹ tɕtsʜʿə fɨɲʢʃʔ	86,6	89,6	86,5	85,0	83,3	84,7	86,0
ɹ ɮzfɨɲʢʃʔ	84,7	92,6	97,4	99,7	99,6	98,5	96,7
ɻ tstɕtsʜtsɥʲ ʢʃʔ	82,9	95,6	95,9	96,0	96,4	96,1	95,5
ʃ tɕtsɢʔtsʙʃɥʲ ʢʃʔ	91,5	92,3	91,8	92,2	92,0	92,5	92,3
ɾ ʃʜƟɥʿə fɨɲʢʃʔ	92,6	94,6	94,2	91,7	90,1	90,3	87,8
ɾ tsəʢʿə fɨɲʢʃʔ	90,1	91,5	87,8	89,4	91,1	90,0	91,7
ɹ tsdʑsɥʿə fɨɲʢʃʔ	87,4	94,7	93,8	96,6	96,4	96,3	96,3
ʂ Ɵdʒɔ̂ʷdʑƟɹ ɮzʟʲ ʢʃʔ	77,4	91,8	95,2	93,8	96,5	96,8	96,8
ʃ ʃʢtsdʑƟə fɨɲʢʃʔ	87,4	90,3	97,2	97,6	97,6	97,5	97,3
ʃ tsfɨɲʂʃfɨɲʢʃʔ	89,5	94,6	97,3	97,2	97,6	97,6	97,4
ɹ ʝ tɕʝ dʒʃʰ dʑʷdʑfɨɲʢʃʔ	96,5	98,7	99,4	99,5	99,6	99,6	99,7
ɹ ɮzfɨɲʂtsdʒʃlsʿə fɨɲʢʃʔ	91,8	95,5	91,9	91,7	91,4	90,9	89,2
ʃ Ɵɥʝ ˗ʿə fɨɲʢʃʔ	82,2	91,1	90,2	89,7	89,2	90,7	91,3
ɥ Ɵdʒʙʿtɕfɨɲʢʃʔ	91,4	94,2	100,0	89,0	89,4	88,8	87,6
ɥ ʢtsdʑə fɨɲʢʃʔ	100,0	100,0	80,9	100,0	100,0	100,0	100,0
ɥ tsʢƟdʑ fɨɲʢʃʔ	76,6	82,2	99,2	83,3	84,5	83,8	84,5
ɥ lƟtɕtsfɨɲʂdʒʙʿtɕfɨɲʢʃʔ	97,7	98,8	96,6	99,2	99,2	98,9	98,4
ɥ lstɕʃʔ fɨɲʢʃʔ	89,4	96,2	100,0	96,8	95,7	95,7	95,6
ɔ̂ ɮztɕʢʿə fɨɲʢʃʔ	100,0	100,0	97,9	100,0	100,0	100,0	100,0
ʃ ə tstɕʿə fɨɲʢʃʔ	91,2	96,8	91,7	97,9	97,9	97,9	97,8

2.47. ɿ tsɢtsdʑə ɑ̂ʷ ʢtstɕʿə ɮz ɢtsfɲʃtsʜʘtɕfɧə ʘʢ dʑʘfɲj dɟj dʑdʑʷ fɲjdʑ fɲʢtsʾ dʒʿfɲɟj ə tsfɧʿ ʟ tɕtsʟtɕʘʢɮzdʑʢ ɮz dʑʘ100 ʜtsdʒtsɢtsfɲʃtsʜʘtɕfɧə

(dʑʘʢʿdɟ ʏɿ tɕtsʢɮz; ɢtsdʑə)

	2000	2005	2009	2010	2011[1]	2012[1]	2013[1]
ʃ ɹ ə ʿə fɲʢʘtsʙdʑfɧʿ	**82**	**63**	**47**	**45**	**48**	**47**	**46**
ɹ tɕtsʜʿə fɲʢɕʔ	98	89	76	70	76	75	73
ɹ ɮzfɲʢɕʔ	78	56	39	37	42	42	40
ɻ tstɕtsʜtsʏɿʢɕʔ	78	54	36	34	37	36	34
ɽ tɕtsɢtsʙɕʔʏɿʢɕʔ	73	56	41	38	40	39	38
ɾ ɕʔʜʘʏʿə fɲʢɕʔ	88	58	46	43	48	48	45
ɾ tsəʢʿə fɲʢɕʔ	81	68	50	47	49	49	48
ɿ tsdʑtsʏʿə fɲʢɕʔ	74	60	44	42	44	44	43
ʂ ʘdʒɑ̂ʷdʑʢʘɹ ɮzʟɹ ʢɕʔ	93	68	55	50	52	51	50
ʃ ɕʔʢtsdʑʘə fɲʢɕʔ	73	55	43	42	42	42	40
ʃ tsfɧʃɕʔfɲʢɕʔ	70	60	42	39	39	38	37
ɿ ɟ tɕɟ dʒɕʔʰ dʑʷdʑfɲʢɕʔ	90	76	59	56	58	59	58
ɿ ɮzfɧtsdʒɕʔlsʿə fɲʢɕʔ	42	26	15	14	16	15	15
ʈ ʘʜɟ ˥ʿə fɲʢɕʔ	88	74	59	55	57	56	56
ʜ ʘdʒʙʿtɕfɲʢɕʔ	80	66	46	45	48	46	43
ʜ ʢtsdʑə fɲʢɕʔ	95	81	64	65	68	66	66
ʜ tsʢʘdʑ fɲʢɕʔ	108	74	54	50	54	52	50
ʜ lsʘtɕtsfɲʘdʒʙʿtɕfɲʢɕʔ	93	71	50	46	47	47	44
ʜ lstɕɕʔfɲʢɕʔ	68	45	30	28	28	28	26
ʊ ɮztɕʢʿə fɲʢɕʔ	146	131	111	112	122	123	121
ʗ ə tstɕʿə fɲʢɕʔ	79	63	50	48	51	48	47

[1] ï ɮz tɕtsʟtɕʘʢɮzdʑʢ ɮz dʑʘʢʿdʑʢʿfɧʿ ʜtsdʒtsɢtsfɲʃtsʜʘtɕfɧə, ʰ tsʃtɕtsɤɕʔə ʘʢ lsʿ ʃtsfɧʿʔdʑs

2.48. ɿ tsɢtsɖʐə ô ʷ fɐɲ ɕ ɖʑ ʔ ɮz ɢtsfɳʃ tsʜʘtɕfɳʂə ʘʢ ɖʑfɳ ɖʑ ɖʑʷ

(ɖʘʢʿɖʑ ʏˡ tɕtsʢz; ɢtsɖʐə)

	2000	2005	2009	2010	2011	2012	2013
ʃ ˡ ə ʿə fɳ ʢʘtsʁɖʑfɳʂˡ	**241049**	**196637**	**201721**	**186849**	**176400**	**178389**	**181929**
ʃ ʿfɳʂʘtsʁ ɖʑfɳɖtsɢtsʟ ɖʑʘʏ ɖʑʷ tɕʘʔ tsɖʑʃ	3258	1385	1425	1320	1246	1260	1302
ɹ tɕtsʜʿə fɳ ʢɕʔ	13577	14503	15155	12279	10310	10798	11215
ɹ ɮfɳ ʢɕʔ	13218	10624	9672	9295	7797	8073	8367
ɻ tstɕtsʜtsʏˡ ʢɕʔ	8347	7074	9475	7814	7919	6159	6321
ʃ tɕtsɢtsʁɕʃʏˡ ʢɕʔ	6831	4586	5660	5741	5783	5477	5781
ɾ ɕʃʜʘʏʿə fɳ ʢɕʔ	10640	6580	5613	5588	7636	5748	6421
ɾ tsə ʢʿə fɳ ʢɕʔ	16892	15657	16422	15153	13035	14308	15174
ɿ tsɖʑtsʏʿə fɳ ʢɕʔ	9822	8955	10696	10128	10113	11031	12107
ʂ ʘɖʒô ʷ ɖʑʘʢ ɿ ɮzʟˡ ʢɕʔ	13801	12915	12365	11592	11213	11801	11891
ʃ ɕʢtsɖʘə fɳ ʢɕʔ	7665	5046	4335	3258	2838	3150	3777
ʃ tsfɳʂɕʃfɳ ʢɕʔ	6460	4850	6343	5704	5436	5698	5708
ɿ ʝ tɕʝ ɖʒʃʰ ɖʑʷ ɖʑfɳ ʢɕʔ	9224	9390	10670	10394	9833	9870	10301
ɿ ɮfɳʂtsɖʒʃʃs ʿə fɳ ʢɕʔ	10802	8621	6905	6198	5555	5400	5412
ʃ ʘʏʝ ʗʿə fɳ ʢɕʔ	19229	18388	19281	17428	14888	16515	16752
ʉ ʘɖʒʁ ʿtɕfɳ ʢɕʔ	8509	5967	6830	4918	6006	6087	5998
ʉ ʢtsɖʑə fɳ ʢɕʔ	4931	3211	3407	3177	2957	2342	2725
ʉ tsʢʘɖʑ fɳ ʢɕʔ	34697	28007	25325	25151	21108	22761	22707
ʉ ʃsʘtɕtsfɳʘɖʒʁ ʿtɕfɳ ʢɕʔ	10998	6421	9027	8040	9145	8158	6128
ʉ ʃstɕʃ fɳ ʢɕʔ	7206	3794	3052	2493	1991	2069	2059
ʊ ɮtɕʢ ʿə fɳ ʢɕʔ	13571	9995	8425	8358	8385	8451	8545
ʃ ətstɕʿə fɳ ʢɕʔ	11371	10668	11638	12820	13206	13233	13239

2.49. ɤ Ɵfɨʃʕ Ɵtʃtsɢtsɑdʑə ɔ̂ʷ fɨə ɕ[dɑ̈ɟʔ ɮz ɢtsfɨʃtsʜƟtɕfɨʃə Ɵ˞ dɑ̈fɨj dɑ̈j dɑ̈dʑʷ ə ʟƟɢƟdʑ dʑ̈ʔ ɥɕ[fɨj dʑ dɑ̈sfɨʃʿ ʔ tsɢtsə ɮfɨʃ˞ ʔ Ɵsɟ ɢtstɕʿʷ ˞ ɢtsfɨʃtsʜƟtɕfɨʃə

(ə˞ʿʜfɨʃʕ ʔ˞ʿə)

	2000	2005	2009	2010	2011	2012	2013
ʃʳ ə˞ʿə fɨʃʔ ƟtsʁdʑƟfɨʃʿ	**92,4**	**85,4**	**66,0**	**63,0**	**61,4**	**58,2**	**54,4**
ʃ˞ʿfɨʃʕƟtsʁdʑƟfɨʃɑ̈ʑsɢtsʟdʑƟɥɟdʑʷtɕƟʔtsdʑʃ	78,2	87,4	87,7	89,0	88,7	90,1	91,3
ɹtɕtsʜʿə fɨʃʔ ɕ[ʔ	90,2	89,9	95,9	97,0	97,2	99,1	99,5
ɹɮz fɨʃʔ ɕ[ʔ	90,2	83,8	54,9	39,7	35,8	29,0	25,9
ɻtstɕtsʜtsʊʿʳ ʔ ɕ[ʔ	96,3	88,2	88,2	82,7	80,8	67,8	69,1
ɽtɕtsɢtsʁɕ[ʊʿʳ ʔ ɕ[ʔ	95,2	95,3	90,1	92,4	92,1	91,2	57,6
ɾɕ[ʜƟʊʿə fɨʃʔ ɕ[ʔ	94,6	75,1	64,3	60,3	61,8	45,1	31,8
ɾtsə˞ʿə fɨʃʔ ɕ[ʔ	92,8	80,3	67,6	68,3	62,3	65,2	63,2
ɿtsdʑtsʊʿə fɨʃʔ ɕ[ʔ	93,8	89,2	60,7	69,0	64,5	48,5	49,8
ʂƟdʑɔ̂ʷdʑ̈Ɵɹɮzʟʳ ʔ ɕ[ʔ	90,8	95,0	76,1	82,0	91,0	98,2	99,4
ʃɕ[˞tsdʑƟə fɨʃʔ ɕ[ʔ	98,0	94,2	71,6	62,4	70,7	75,4	80,2
ʃtsfɨʃɕ[fɨʃʔ ɕ[ʔ	92,7	75,6	85,8	82,2	81,8	82,0	82,0
ɻɟtɕɟdʒɕ[ʰ dʑʷdʑ̈fɨʃʔ ɕ[ʔ	96,9	98,4	77,0	79,0	83,8	80,1	78,3
ɻɮzfɨʃtsdʒɕ[ʿs˞ʿə fɨʃʔ ɕ[ʔ	95,9	75,0	79,6	78,1	91,3	92,9	92,0
ɺƟɥɟ˞ʿə fɨʃʔ ɕ[ʔ	93,5	97,3	89,1	88,7	91,8	94,7	96,1
ɻƟdʒʁ˞ʿtɕfɨʃʔ ɕ[ʔ	92,0	79,7	72,0	64,2	77,7	74,7	34,4
ɻ˞ʿtsdʑə fɨʃʔ ɕ[ʔ	98,3	99,8	100,0	100,0	100,0	100,0	100,0
ɻtsʔƟdʑ fɨʃʔ ɕ[ʔ	84,3	76,1	71,7	74,1	76,4	77,6	75,2
ɻsƟtɕtsfɨʃƟdʒʁ˞ʿtɕfɨʃʔ ɕ[ʔ	98,8	88,9	91,1	85,1	86,0	85,5	82,7
ɻstɕ[ʔ fɨʃʔ ɕ[ʔ	87,7	48,3	6,1	4,7	3,3	3,3	3,3
ʊɮzɕ˞ʿə fɨʃʔ ɕ[ʔ	100,0	100,0	100,0	100,0	100,0	100,0	100,0
ʅə tstɕʿə fɨʃʔ ɕ[ʔ	98,4	98,4	89,7	90,0	92,9	93,9	93,6

2.50. ɹ tsɢʔsdʑə ɑ̂ʷ fɐɘ ɕʃdɐʝʔ lz ɢʔsfɳʃ tsʜΘʔɕfɳʃə ΘΓ dɐΘfɳj dɐʝ dɐdʑʷ fɳʃdʑ fɳʃ ʕ tsʾ dʒʿfɳɲj ə tsfɳʃʿ lz tɕtsɹtɕΘΓlzdɐ̂ lz dɐΘ100 ʜtsdʒtsɢʔsfɳʃ tsʜΘʔɕfɳʃə

(dɐΘʕʿdʝ ʏɹ tɕtsʕlz; ɢʔsdʑə)

	2000	2005	2009	2010	2011[1]	2012[1]	2013[1]
ʃ ɹ ə ʿə fɳʕΘtsʙdɐΘfɳʃɹ	**63**	**55**	**52**	**48**	**58**	**59**	**60**
ɹ tɕtsʜʿə fɳʕ ɕʔ	100	118	121	98	96	101	é [2]
ɹ lzfɳʕ ɕʔ	94	83	62	63	77	82	85
ɻ tstɕtsʜtsʏɹ ʕ ɕʔ	50	46	30	27	57	45	46
ʃ tɕtsɢʔtsʙɕʔʏɹ ʕ ɕʔ	28	20	19	19	27	26	27
ɾ ɕʜΘʏʿə fɳʕ ɕʔ	53	30	27	26	53	41	46
ɾ tsəʕʿə fɳʕ ɕʔ	73	73	73	67	68	75	80
ɹ tsdʑtsʏʿə fɳʕ ɕʔ	52	58	63	59	76	85	95
ʂ Θdʒɑ̂ʷ dʑΘɹ lzʟɹ ʕ ɕʔ	105	104	101	95	104	109	110
ʃ ɕʔtsdʑΘə fɳʕ ɕʔ	51	33	24	20	22	24	29
ʃ tsfɳʃɕʃfɳʕ ɕʔ	35	33	43	39	42	44	44
ɹ ʝ tɕʝ dʒɕʃʰ dʑʷ dʑfɳʕ ɕʔ	66	73	82	76	91	94	99
ɹ lzfɳʃtsdʒɕʃʿʿə fɳʕ ɕʔ	29	24	17	15	18	18	18
ʈ ΘʜʝΓʿə fɳʕ ɕʔ	131	132	124	116	133	147	151
ʜ Θdʒʙʿtɕfɳʕ ɕʔ	38	29	33	24	33	33	32
ʜ ʕtsdʑə fɳʕ ɕʔ	37	26	27	27	27	21	25
ʜ tsʕΘdʑ fɳʕ ɕʔ	168	138	119	118	123	134	135
ʜ lsΘtsfɳΘdʒʙʿtɕfɳʕ ɕʔ	49	31	42	38	51	46	35
ʜ lstɕʔfɳʕ ɕʔ	38	21	17	14	12	12	12
ɔ lztɕʕʿə fɳʕ ɕʔ	89	70	60	61	65	66	67
ʗ ə tstɕʿə fɳʕ ɕʔ	52	51	54	54	74	73	73

[1] ï lz tɕtsɹtɕΘΓlzdɐ̂ lz dɐΘʕʿdʑʕʿfɳʃɹ ʜtsdʒtsɢʔsfɳʃ tsʜΘʔɕfɳʃə, ʰ ts ʃ tɕtsɤ ɕʃə Θʳ lsʳ ʃ tsfɳʃʿʔ dʑs

2.51. ɿ tsɢtsʤʐə ô ʷ tsəjʮ ʰ lsʘʢʿʟ lʐ ɢtsfɲʃtsʜʘtɕfɲʝə ʘʢ dʤʘfɲjdʑjdʤdʑʷ

(dʤʘʢʿdʑjʮ ʰ tɕtsʢlʐ; ɢtsʤʐə)

	2000	2005	2009	2010	2011	2012	2013
ʃ ʳ ə ʿəfɲʢʘtsʙdʤʘfɲʝʳ	**32814**	**22514**	**20457**	**20584**	**22763**	**25325**	**28030**
ʃ ʿfɲʝʘtsʙdʤʘfɲʤtsɢtsʟdʤʘɲjdʤdʑʷ tɕʘʔtsdʤʃ	3024	1597	1448	1470	1573	1769	2184
ɹ tɕtsʜʿəfɲʢʃʔ	1295	939	782	704	637	733	885
ɹ lʐfɲʢʃʔ	1100	846	540	514	614	661	654
ɻ tstɕtsʜtsʮʳ ʢʃʔ	1460	907	828	831	860	949	1090
ʃ tɕtsɢtsʙʃʮʳ ʢʃʔ	1554	1271	1151	1222	1211	1209	1384
ɾ ʃʜʘɻʿəfɲʢʃʔ	1159	1004	985	1117	1214	1445	1611
ɾ tsəʢʿəfɲʢʃʔ	1701	1065	983	939	1062	1231	1268
ɿ tsʤtsɻʿəfɲʢʃʔ	1383	1011	1038	894	1078	1222	1271
ʂ ʘʤjô ʷdʤʘɹ lʐʟʳ ʢʃʔ	1619	805	974	1040	1145	1353	1446
ʃ ʃʢtsʤʘəfɲʢʃʔ	1322	681	574	633	633	753	818
ʃ tsfɲʝʃfɲʢʃʔ	893	821	1076	1015	1016	1214	1561
ɿ jtɕjdʒʃʰ dʑʷdʤfɲʢʃʔ	1363	1405	1422	1475	1697	1823	1948
ɿ lʐfɲʝtsdʒʃlsʿəfɲʢʃʔ	2432	1722	1564	1591	1560	1691	1732
ʅ ʘʜjʅʿəfɲʢʃʔ	1543	1500	1155	1141	1381	1441	1370
ʉ ʘʤʒʿtɕfɲʢʃʔ	848	678	710	707	712	772	899
ʉ ʢtsʤəfɲʢʃʔ	1087	577	709	696	819	850	926
ʉ tsʢʘʤfɲʢʃʔ	1493	881	731	721	809	1095	1530
ʉ lsʘtɕtsfɲʝʤʒʿtɕfɲʢʃʔ	2486	1413	1297	1175	1409	1462	1486
ʉ lstɕʃʔfɲʢʃʔ	1875	1383	881	947	979	1126	1191
ʊ lʐtɕʢʿəfɲʢʃʔ	1385	803	662	773	1174	1087	1099
ʃ ətstɕʿəfɲʢʃʔ	1792	1205	947	979	1180	1439	1677

2.52. ɨ tsɢʔtsɖʐə ô^{w} tsəjʏ^{ɪ} ɮz ɢʔtsfɲʃtsʜʘtɕfɲjsə ʘ˞ dʑʘfɲjdʑjdʑɖʐ^{w}

(dʑʘʢʔdʑjʏ^{ɪ} tɕtsʢɮz; ɢʔtsɖʐə)

	2000	2005	2009	2010	2011	2012	2013
ʃ^{ɪ}ə ʔəfɲʢʘtsʁdʑʘfɲjs^{ɪ}	**7658**	**4391**	**4015**	**3877**	**4840**	**5095**	**5606**
ʃ ʔfɲjsʘtsʁdʑʘfɲjɖtsɢʔts ʟdʑʘʏjdʑɖʐ^{w} tɕʘʔtsɖʐʃ	21	8	8	8	11	11	**13**
ɹ tɕtsʜʔəfɲʢʃʔ	629	349	304	229	242	288	375
ɹ ɮzfɲʢʃʔ	182	102	104	104	86	121	90
ɻ tstɕtsʜtsʏ^{ɪ}ʢʃʔ	105	48	38	28	26	21	47
ʃ tɕtsɢʔtsʁdʃʏ^{ɪ}ʢʃʔ	91	68	62	58	42	65	74
ɾ dʃʜʘʏʔəfɲʢʃʔ	201	105	75	67	70	84	105
ɾ tsəʢʔəfɲʢʃʔ	799	318	358	300	347	416	400
ɹ tsɖʐsʏʔəfɲʢʃʔ	241	153	213	147	169	167	152
ʂ ʘɖʒô^{w}dʑʢʘɹ ɮzʟ^{ɪ}ʢʃʔ	929	364	429	593	600	689	737
ʃ dʃʢtsɖʑʘəfɲʢʃʔ	130	97	125	158	151	145	168
ʃ tsfɲjsdʃfɲʢʃʔ	84	100	146	164	165	159	144
ɹ jtɕjdʒʃ^{h} dʑ^{w}dʑfɲʢʃʔ	331	267	301	310	505	549	614
ɹ ɮzfɲjstsdʒʃlsʔəfɲʢʃʔ	233	150	165	191	207	193	163
ʈ ʘɹjʗʔəfɲʢʃʔ	1089	998	746	730	901	805	781
ɽ ʘɖʒʁʔtɕfɲʢʃʔ	90	65	58	63	62	97	62
ɽ ʢtsɖʐəfɲʢʃʔ	246	48	61	86	120	99	105
ɽ tsʢʘɖʐfɲʢʃʔ	655	326	218	182	217	357	755
ɽ lsʘɖtsfɲjɖʒʁʔtɕfɲʢʃʔ	635	327	255	140	212	187	145
ɽ lstɕʃʔfɲʢʃʔ	20	15	30	15	27	72	56
ʅ ɮztɕʢʔəfɲʢʃʔ	574	246	119	120	390	212	193
ʃ ətstɕʔəfɲʢʃʔ	373	237	200	184	290	358	427

2.53. ɤ Ɵfɨɲʂʢ Ɵtʃtsɢʔtsɖʑə ɔ̂ʷ tsə ɟ ʊ[ʳ ɮʐ ɢʔtsfɨʃtsʜƟtɕfɨɲʂə Ɵ̃ɨ ɖʑƟfɨɟ ɖʑɟ ɖʑʑʷ ə ʟƟɢƟɮʐ ɖʑʔ ʊ[ɖfɨɟ ɖʑ ɖʑʔsfɨɲʂʿ ʾ̃ɨ ə ɮʐfɨ̃ɨ̃ ʂʢƟsɟ ɢʔstɕʿʷ̃ɨ ɢʔtsfɨʃtsʜƟtɕfɨɲʂə

(ə'ʜfɨɲʂʢʂʢə)

	2000	2005	2009	2010	2011	2012	2013
ʃʳ ə'ə fɨ̃ʂʢƟtsʁɖʑƟfɨɲʂʳ	**92,7**	**84,6**	**70,8**	**72,1**	**70,8**	**64,6**	**63,3**
ʃ 'fɨɲʂƟtsʁɖʑƟfɨɟɖʑsɢʔts ʟɖʑƟʊɟ ɖʑʑʷ tɕƟʔtsɖʑʃ	33,9	8,2	72,7	100,0	100,0	100,0	100,0
ɹ tɕʔsʜ'ə fɨ̃ʂʢʃʔ	95,2	92,3	99,3	100,0	100,0	100,0	100,0
ɹ ɮʐfɨ̃ʂʢʃʔ	85,5	100,0	100,0	100,0	100,0	100,0	92,8
ɻ tstɕʔsʜtsʊʳ ʂʢʃʔ	100,0	41,4	24,1	60,1	10,8	10,1	13,4
ʃ tɕʔsɢʔtsʁʃʊʳ ʂʢʃʔ	94,8	98,6	43,7	39,5	14,0	4,6	4,0
ɾ ʃʜƟʊ['ə fɨ̃ʂʢʃʔ	98,5	96,3	71,4	36,4	47,6	61,8	64,8
ɾ tsə ʂ'ə fɨ̃ʂʢʃʔ	97,9	100,0	100,0	100,0	53,1	61,4	54,4
ɿ tsɖʑʊ['ə fɨ̃ʂʢʃʔ	79,8	54,8	26,9	28,2	29,0	37,6	50,0
ʂ ɖʑɔ̂ʷ ɖʑƟɹ ɮʐʟʳ ʂʢʃʔ	99,9	99,7	99,8	100,0	100,0	100,0	100,0
ʃ ʃʂʢtsɖʑƟə fɨ̃ʂʢʃʔ	91,6	54,2	52,5	55,1	61,1	56,9	100,0
ʃ tsfɨɲʂʃfɨ̃ʂʢʃʔ	80,0	100,0	96,7	99,4	100,0	100,0	100,0
ɿ ɟ tɕɟ ɖʑʃʰ ɖʑʷ ɖʑfɨ̃ʂʢʃʔ	100,0	89,9	70,3	89,6	92,7	91,7	91,8
ɿ ɮʐfɨɲʂtsɖʑʃ[ʂ'ə fɨ̃ʂʢʃʔ	82,3	63,6	46,7	60,6	60,9	47,9	58,6
ʃ Ɵɟ ɟ̃ɨ̃'ə fɨ̃ʂʢʃʔ	94,1	93,7	99,6	100,0	100,0	100,0	100,0
ʉ Ɵɖʑʁ 'tɕfɨ̃ʂʢʃʔ	84,9	35,7	17,6	19,5	24,7	100,0	100,0
ʉ ʂʢtsɖʑə fɨ̃ʂʢʃʔ	99,6	98,0	100,0	100,0	100,0	100,0	100,0
ʉ tsʂʢƟɖʑ fɨ̃ʂʢʃʔ	88,8	90,6	79,3	70,3	60,8	73,9	86,1
ʉ ʂʢƟɢʔtsfɨɲƟɖʑʁ 'tɕfɨ̃ʂʢʃʔ	98,5	100,0	86,4	57,4	64,6	53,7	45,0
ʉ ʂtɕʃʔ fɨ̃ʂʢʃʔ	80,0	100,0	46,9	100,0	62,8	100,0	24,9
ʊ ɮʐtɕʂʢ 'ə fɨ̃ʂʢʃʔ	100,0	100,0	100,0	100,0	100,0	100,0	100,0
ʃ ə tstɕ'ə fɨ̃ʂʢʃʔ	81,5	76,9	100,0	100,0	100,0	100,0	100,0

2.54. ɿ tsɢtsdƶə ô ʷ ʢ ʿʟ ƛ ɢtsfɲʃtsʜΘtɕfɲʃə Θʢ dƛfɲ dɟ dƛdƶ

(dƛΘʢʿdɟ ʮ ɿ tɕtsʢƛ; ɢtsdƶə)

	2000	2005	2009	2010	2011	2012	2013
ʃ ʳ ə ʿə fɲ ʢ Θtsʙ dƛfɲʃʳ	**25156**	**18123**	**16442**	**16707**	**17923**	**20230**	**22424**
ʃ ʿfɲʃΘtsʙ dƛfɲ dƛtsɢtsʟ dƛΘʮ ɟ dƛdƶʷ tɕΘʔ tsdƛʃ	3003	1589	1440	1462	1562	1758	2171
ɹ tɕtsʜʿə fɲ ʢ ʃʔ	666	590	478	475	395	445	510
ɹ ƛfɲ ʢ ʃʔ	918	744	436	410	528	540	564
ɻ tstɕtsʜtsʮʳ ʢ ʃʔ	1355	859	790	803	834	928	1043
ʃ tɕtsɢtsʙ ʃʮʳ ʢ ʃʔ	1463	1203	1089	1164	1169	1144	1310
ʃ ʃʜΘʮʿə fɲ ʢ ʃʔ	958	899	910	1050	1144	1361	1506
ʃ tsə ʢ ʿə fɲ ʢ ʃʔ	902	747	625	639	715	815	868
ɿ tsdƶsʮʿə fɲ ʢ ʃʔ	1142	858	825	747	909	1055	1119
ʂ Θdƶô ʷ dƛΘɹ ƛʟʳ ʢ ʃʔ	690	441	545	447	545	664	709
ʃ ʃʔ tsdƛΘə fɲ ʢ ʃʔ	1192	584	449	475	482	608	650
ʃ tsfɲʃʃʃ fɲ ʢ ʃʔ	809	721	930	851	851	1055	1417
ɿ ɟ tɕɟ dʒʃʰ dƶʷ dƛfɲ ʢ ʃʔ	1032	1138	1121	1165	1192	1274	1334
ɿ ƛfɲʃtsdʒʃʃʿə fɲ ʢ ʃʔ	2199	1572	1399	1400	1353	1498	1569
ʃ Θɟ ʅʿə fɲ ʢ ʃʔ	454	502	409	411	480	636	589
ʉ Θdƶʙ ʿtɕfɲ ʢ ʃʔ	758	613	652	644	650	675	837
ʉ ʢ tsdƶə fɲ ʢ ʃʔ	841	529	648	610	699	751	821
ʉ tsʢΘdƶ fɲ ʢ ʃʔ	838	555	513	539	592	738	775
ʉ ʃΘɢtsfɲΘdƶʙ ʿtɕfɲ ʢ ʃʔ	1851	1086	1042	1035	1197	1275	1341
ʉ ʃtɕʃʔ fɲ ʢ ʃʔ	1855	1368	851	932	952	1054	1135
ʊ ƛtɕʢ ʿə fɲ ʢ ʃʔ	811	557	543	653	784	875	906
ʃ ə tstɕʿə fɲ ʢ ʃʔ	1419	968	747	795	890	1081	1250

2.55. ɣ Ɵfɨɲʃ Ɵtʃ tsɢtsɖʐə ɑʷ ʂ ʻʟ ɮz ɢtsfɲʃ tsʜƟtɕfɨɲʃə Ɵ̄ ɖɕfɨj ɖʑɨ ɖɕɖʑʷ ə ʟƟɢƟɖʐ ɖʑʔ ɥɖʃfɨj ɖʐ ɖɕsfɨɲʃ ʻ ʾ ə ɮzfɨʄ ʂ Ɵsɨj ɢtstɕʻʷ ɢtsfɲʃ tsʜƟtɕfɨɲʃə

(ə ʻʜfɨɲʃsɨs ʂ ʻə)

	2000	2005	2009	2010	2011	2012	2013
ʃ ʳ ə ʻə fɨɲ ʂ Ɵtsʁ ɖʑfɨɲʃʰ	**99,7**	**99,1**	**97,6**	**97,3**	**97,3**	**97,4**	**97,8**
ʃ ʻfɨɲʃ Ɵtsʁ ɖʑfɨɲʃɖtsɢtsʟ ɖʑƟɥj ɖɕɖʑʷ tɕƟʔ tsɖʐʃ	100,0	100,0	99,6	99,4	99,4	99,2	99,3
ɹ tɕtsʜ ʻə fɨɲ ʂ ɖʔ	100,0	100,0	100,0	100,0	100,0	100,0	100,0
ɹ ɮzfɨɲ ʂ ɖʔ	100,0	100,0	100,0	100,0	100,0	100,0	100,0
ɻ tstɕtsʜtsʊʰ ʂ ɖʔ	100,0	100,0	100,0	100,0	100,0	100,0	100,0
ʃ tɕtsɢtsʁ ɖʃʊʰ ʂ ɖʔ	99,9	100,0	100,0	100,0	100,0	100,0	87,0
ɾ ɖʜƟʊ ʻə fɨɲ ʂ ɖʔ	99,9	100,0	100,0	100,0	100,0	100,0	100,0
ɾ tsə ʂ ʻə fɨɲ ʂ ɖʔ	100,0	89,9	88,2	90,9	93,2	94,0	92,3
ɹ tsɖʐsʊ ʻə fɨɲ ʂ ɖʔ	99,1	98,2	98,8	97,4	97,6	97,5	97,2
ʂ Ɵɖʒɑʷ ɖʑƟ ɹ ɮzʟʰ ʂ ɖʔ	100,0	100,0	100,0	100,0	100,0	100,0	100,0
ʃ ɖʔ tsɖƟə fɨɲ ʂ ɖʔ	100,0	100,0	100,0	100,0	100,0	100,0	100,0
ʃ tsfɨɲʃɖʃfɨɲ ʂ ɖʔ	99,4	100,0	75,5	70,9	67,5	70,5	87,6
ɻ ɟ tɕɟ ɖʒʃʰ ɖʑʷ ɖʑfɨɲ ʂ ɖʔ	100,0	100,0	100,0	100,0	100,0	100,0	100,0
ɻ ɮzfɨɲʃtsɖʒʃʃs ʻə fɨɲ ʂ ɖʔ	100,0	100,0	100,0	98,8	100,0	100,0	100,0
ʈ Ɵɥj ʻə fɨɲ ʂ ɖʔ	100,0	100,0	100,0	100,0	100,0	100,0	100,0
ɥ Ɵɖʒʁ ʻtɕfɨɲ ʂ ɖʔ	99,7	100,0	100,0	100,0	100,0	100,0	100,0
ɥ ʂ tsɖʑə fɨɲ ʂ ɖʔ	100,0	100,0	100,0	100,0	100,0	100,0	100,0
ɥ tsʂ Ɵɖʑ fɨɲ ʂ ɖʔ	100,0	100,0	100,0	100,0	100,0	100,0	100,0
ɥ ʃsƟtɕsfɨɲʃɖʒʁ ʻtɕfɨɲ ʂ ɖʔ	100,0	100,0	100,0	100,0	100,0	100,0	100,0
ɥ ʃstɕɖʔ fɨɲ ʂ ɖʔ	100,0	100,0	100,0	100,0	100,0	100,0	100,0
ɔ ɮztɕʂ ʻə fɨɲ ʂ ɖʔ	100,0	100,0	100,0	100,0	100,0	100,0	100,0
ʗ ə tstɕʻə fɨɲ ʂ ɖʔ	99,3	100,0	100,0	100,0	100,0	100,0	100,0

2.56. ɿ tsɢtsʣʔə ɔʷ ʕ tsʟtsʤʘstsʕ ʞz ɢtsʃɲʃtsʜʘtɕʃɲʃə ʘʔ ʤʕʃɲʤɲʤʣʷ

(ʤʘʕʔʤɲʏʲ tɕtsʕʞz; ɢtsʣʔə)

	2000	2005	2009	2010	2011	2012	2013
ʃʲ ə ʔə fɲ ʕ ʘtsʁʤʘʃɲʃʲ	**19386**	**14220**	**13003**	**13165**	**14152**	**15844**	**17467**
ʃ ʔfɲʃʘtsʁʤʘʃɲʃʤtsɢʔts ʟʤʘʏɲʃʤʤʷ tɕʘʔtsʤʃ	2449	1384	1261	1278	1370	1536	1869
ɹ tɕtsʜʔə fɲ ʕ ʃʔ	506	485	395	335	327	340	408
ɹ ʞzfɲ ʕ ʃʔ	737	603	384	323	396	472	517
ɻ tstɕtsʜtsʏʲ ʕ ʃʔ	1019	695	640	674	695	721	845
ʃ tɕtsɢtsʁʃʏʲ ʕ ʃʔ	1285	1043	955	997	1019	977	1079
ɾ ʃʜʘʏʔə fɲ ʕ ʃʔ	645	726	732	835	952	993	1236
ɾ tsə ʕ ʔə fɲ ʕ ʃʔ	564	511	446	436	439	498	550
ɿ tsʤtsʏʔə fɲ ʕ ʃʔ	975	695	726	674	801	918	953
ʂ ʘʤʤʷʤʣʕʘɹ ʞzʟʲ ʕ ʃʔ	414	317	332	336	352	375	422
ʃ ʃʕtsʤʘə fɲ ʕ ʃʔ	916	512	381	404	395	515	536
ʃ tsfɲʃʃʃə fɲ ʕ ʃʔ	720	557	659	649	693	827	844
ɿ ʝ tɕʝ ʤʃʰ ʤʷʤʣfɲ ʕ ʃʔ	778	860	915	917	980	1126	1106
ɿ ʞzfɲʃtsʤʃʃs ʔə fɲ ʕ ʃʔ	1662	1217	1109	1104	1055	1224	1255
ʃ ʘʜʝ ʔʔə fɲ ʕ ʃʔ	357	352	252	265	311	360	382
ʉ ʘʤʤʁ ʔtɕfɲ ʕ ʃʔ	576	450	452	459	470	506	628
ʉ ʕtsʤʔə fɲ ʕ ʃʔ	609	451	531	433	443	498	559
ʉ tsʕʘʤʔ fɲ ʕ ʃʔ	563	350	337	356	417	505	535
ʉ ʃʘɢtsfɲʘʤʤʁ ʔtɕfɲ ʕ ʃʔ	1563	908	943	966	1124	1193	1243
ʉ ʃstɕʃʔ fɲ ʕ ʃʔ	1452	1059	688	769	794	895	929
ʊ ʃʤtɕʕ ʔə fɲ ʕ ʃʔ	605	422	401	469	549	662	766
ʃ ə tstɕʔə fɲ ʕ ʃʔ	991	623	464	486	570	703	805

2.57. ɿ tsɢʔtsdʑə ô ʷ ʕ tsdɡ̊ʔ ɮ ɢʔtsfɲʃ tsʜΘtɕfɲʃə Θ˞ dɢʔfɲj dɡ̊j dɢdʑʷ

(dʑΘʕ'dɡ̊ʊˡ tɕtsʕɮ; ɢʔtsdʑə)

	2000	2005	2009	2010	2011	2012	2013
ʃ ˡ ə 'ə fɲ ʕ Θtsʙ dɢʔfɲʃˡ	**54121**	**57534**	**51720**	**49109**	**48122**	**46692**	**45174**
ʃ 'fɲʃΘtsʙ dɢʔfɲdʑsɢʔts ʟ dɢΘʊj dɢdʑʷ tɕΘʔ tsdɢʃ	197	151	137	130	129	125	118
ɹ tɕtsʜ 'ə fɲ ʕ ɕʔ	2802	3178	3019	2752	2817	2689	2711
ɹ ɮfɲ ʕ ɕʔ	2027	2108	1824	1748	1674	1666	1642
ɻ tstɕtsʜtsʊˡ ʕ ɕʔ	2295	2537	2252	2087	2133	2054	1976
ʃ tɕtsɢʔtsʙ ɕʊˡ ʕ ɕʔ	2467	2395	2101	2052	1966	1957	1881
ɾ ɕʜΘʊ 'ə fɲ ʕ ɕʔ	2442	2697	2324	2230	2163	2095	1985
ɾ tsə ʕ 'ə fɲ ʕ ɕʔ	3768	4687	4230	4161	4059	3991	3895
ɹ tsdʑsʊ 'ə fɲ ʕ ɕʔ	2172	2310	1984	1879	1817	1827	1766
ʂ Θdʒô ʷ dʑΘɹ ɮʟˡ ʕ ɕʔ	2223	2368	2265	2068	2023	1954	1838
ʃ ɕʔtsdʑΘə fɲ ʕ ɕʔ	1607	1653	1458	1388	1281	1272	1216
ʃ tsfɲɕfɲ ʕ ɕʔ	2508	2900	2656	2316	2299	2284	2228
ɹ ʝ tɕʝ dʒʃʰ dʑ dɢfɲ ʕ ɕʔ	3072	2951	2858	2735	2681	2563	2564
ɹ ɮfɲtsdʒʃls 'ə fɲ ʕ ɕʔ	2640	2585	2167	2111	2062	1912	1799
ʃ Θʜʝ ˥ 'ə fɲ ʕ ɕʔ	2938	3705	3264	3086	3076	2930	2868
ʉ Θdʒʙ 'tɕfɲ ʕ ɕʔ	3456	3628	3437	3189	3123	2988	2922
ʉ ʕ tsdʑə fɲ ʕ ɕʔ	1786	1651	1541	1417	1315	1285	1248
ʉ tsʕΘdʑ fɲ ʕ ɕʔ	3036	4048	3740	3667	3621	3477	3344
ʉ lsΘtɕtsfɲdʒʙ 'tɕfɲ ʕ ɕʔ	3282	2770	2425	2332	2295	2172	2026
ʉ lstɕʃ fɲ ʕ ɕʔ	1618	1500	1279	1184	1140	1106	1040
ʊ ɮtɕʕ 'ə fɲ ʕ ɕʔ	4121	3990	3530	3445	3391	3346	3213
ʃ ə tstɕ 'ə fɲ ʕ ɕʔ	3664	3722	3229	3132	3057	2999	2894

2.58. Ученики, которые не могут прочитать и написать простое предложение на своем языке, по данным переписей населения

(в процентах)

	2000	2005	2009	2010	2011	2012	2013
Всего грамотных	**81,4**	**93,8**	**97,5**	**98,0**	**98,3**	**98,4**	**96,2**
Сельское население	50,9	59,7	64,3	76,5	83,8	85,0	84,3
Алматинская область	75,7	91,4	96,1	96,0	96,4	96,3	96,8
Западный Казахстан	80,4	92,1	96,0	96,3	97,1	96,7	96,9
Восточный Казахстан	76,8	95,9	97,7	97,8	98,2	98,7	98,7
Карагандинская область	86,6	93,2	96,3	96,8	97,0	97,3	97,1
Костанайская область	76,0	94,1	97,5	97,8	97,9	66,8	94,1
Кызылординская область	83,6	97,6	98,5	99,9	99,9	99,9	99,9
Мангистауская область	77,7	93,6	97,2	97,8	98,2	98,5	99,2
Павлодарская область	76,5	91,6	98,6	99,3	99,7	99,6	99,6
Северный Казахстан	78,7	90,1	97,8	97,8	97,8	98,0	98,3
Южный Казахстан	81,1	95,4	98,6	98,7	99,1	99,1	99,2
Алматы	89,1	96,4	99,4	99,9	99,9	99,1	99,1
Астана	87,7	97,0	97,0	97,9	98,1	98,5	98,7
Атырау	74,9	94,0	97,3	97,5	97,8	97,7	97,8
Актобе	76,2	91,2	97,8	98,3	98,3	98,5	98,5
Алматы	91,5	95,1	98,6	98,4	98,7	98,9	98,8
Астана	65,1	86,8	95,0	95,9	96,6	96,6	97,0
Шымкент	88,2	95,1	97,5	98,5	98,6	98,6	98,8
Жамбылская область	84,8	96,0	99,1	99,0	98,0	99,7	99,7
Восточный Казахстан	97,8	98,4	99,2	99,3	99,5	99,6	99,6
Западный Казахстан	88,0	95,1	98,3	98,7	98,7	98,8	98,8

2.59. ş ʻdz Ç ʻfŋʲs ʰ нtsdʒtsɕtsfŋʃtsнΘtɕfŋʲsə dʑΘfŋj dʑj dʑdzʷ fŋʲdz fŋ Ç tsʾ dʒʻfŋŋj ə tsfŋʲsʻ, ʷ Ç ʻ dʑj dʒΘʸ lsʲ tʃtɕtsнlzÇ lsɕʃə dʑtsʾ ⫬lzнtsвɕʃ

(dʑΘ 1 fŋʲŋdzʷ)

	2013[1]			2014[1]		
	ş ʻdz Ç ʻfŋʲs ʰ dʑΘʸ ə dʑɕʃ⫬ нtsdʒtsɕtsfŋʃtsнΘtɕfŋʲsə dʑΘfŋj dʑj dʑdzʷ	ı dʑɕʃ⫬ dʑj dʒΘʸ lsʲ		ş ʻdz Ç ʻfŋʲs ʰ dʑΘʸ ə dʑɕʃ⫬ нtsdʒtsɕtsfŋʃtsнΘtɕfŋʲsə dʑΘfŋj dʑj dʑdzʷ	ı dʑɕʃ⫬ dʑj dʒΘʸ lsʲ	
		lzfŋʲ⫬ ə ɕʃнʻə tʃtɕtsнlzÇ lsɕʃə dʑtsʾ ⫬lzнtsвɕʃ	нts Ç ʻdz Ç tsfŋʲs ʻ dʑΘʸ ə dʑɕʃ⫬ нtsdʒtsɕtsfŋ tʃtsнΘtɕfŋʲsə		lzfŋʲ⫬ ə ɕʃнʻə tʃtɕtsнlzÇ lsɕʃə dʑtsʾ ⫬lzнtsвɕʃ	нts Ç ʻdz Ç tsfŋʲs ʻ dʑΘʸ ə dʑɕʃ⫬ нtsdʒtsɕtsfŋ tʃtsнΘtɕfŋʲsə
	lsɕʃfŋʷчʃ		ə ʻнfŋʲslsÇ ʻə	lsɕʃfŋʷчʃ		ə ʻнfŋʲslsÇ ʻə
ʃ ʳ ə ʻə fŋ Ç Θ tsвdʑΘfŋʲs	**303,5**	**96,9**	**31,9**	**301,4**	**98,7**	**32,8**
ı tɕtsнʻə fŋ Ç ɕʃ	10,7	2,2	20,4	10,6	2,6	24,8
ı lzfŋ Ç ɕʃ	9,9	3,0	30,9	9,9	3,2	32,4
ɻ tstɕtsнtsчʲ Ç ɕʃ	13,8	4,5	32,5	13,7	4,5	32,8
ʃ tɕtsɕtsвɕʃчʲ Ç ɕʃ	21,3	7,0	33,0	21,3	7,2	33,8
ɾ ɕʃнΘчʻə fŋ Ç ɕʃ	14,1	3,3	23,2	14,0	3,4	24,2
ɾ tsə Ç ʻə fŋ Ç ɕʃ	19,1	5,5	28,6	18,9	5,3	28,2
ı tsdʑtsчʻə fŋ Ç ɕʃ	13,0	3,5	27,2	12,8	3,5	27,1
ş Θdʒʸ dʑ Θ ı lzʟʲ Ç ɕʃ	10,8	2,5	23,3	10,8	2,6	24,4
ʃ ɕʃ Ç tsdʑΘə fŋ Ç ɕʃ	13,1	4,1	31,7	13,0	4,1	31,3
ʃ tsfŋʲsɕʃfŋ Ç ɕʃ	13,0	2,8	21,3	12,9	2,9	22,3
ɿ j tɕj dʒɕʃʰ dzʷ dʑfŋ Ç ɕʃ	10,5	2,1	20,2	10,3	2,1	20,3
ɿ lzfŋʲstsdʒɕʃlsʻə fŋ Ç ɕʃ	30,6	19,0	62,0	30,2	18,8	62,2
ʈ Θнj ⫬ʻə fŋ Ç ɕʃ	11,2	3,5	31,0	11,1	3,5	31,3
ʉ Θdʒв ʻtɕfŋ Ç ɕʃ	18,5	5,8	31,4	18,4	5,9	32,4
ʉ Ç tsdzə fŋ Ç ɕʃ	11,1	4,6	41,2	11,1	4,9	44,2
ʉ ts Ç Θdz fŋ Ç ɕʃ	17,0	3,6	21,2	16,8	3,7	21,9
ʉ lsΘtsfŋΘdʒв ʻtɕfŋ Ç ɕʃ	17,8	3,8	21,2	17,5	3,8	21,5
ʉ lstɕɕʃ fŋ Ç ɕʃ	17,2	7,7	44,8	17,2	8,2	47,6
ʊ lztɕÇ ʻə fŋ Ç ɕʃ	12,8	3,7	28,7	12,8	3,9	31,2
ʃ ə tstɕʻə fŋ Ç ɕʃ	18,0	4,8	26,4	18,1	4,6	25,7

[1] ï Ç ʻdz Ç ʻfŋʲs ʰ нtsdʒtsɕtsfŋʃtsнΘtɕfŋʲsə, ʰ ts tʃtɕtsчʃ ɕʃə Θʸ lsʲ tʃtsfŋʲs ʻ ɕʃ dʑtsʾ

2.60. Ученики, которые не могут свободно пользоваться компьютером, по странам ЕС, %

(доля учащихся, которые никогда не пользовались компьютером)

	2000	2005	2009	2010	2011[1]	2012[1]	2013[1]
Среднее по странам ЕС	**18,9**	**26,2**	**32,3**	**33,0**	**31,2**	**31,9**	**32,8**
Австрия	11,9	14,6	19,4	21,4	21,0	20,4	24,8
Болгария	17,5	29,2	38,0	40,6	29,3	30,9	32,4
Чешская Республика	13,1	24,0	32,7	33,5	31,8	32,5	32,8
Дания	16,8	27,3	34,2	36,6	34,7	33,0	33,8
Германия	21,0	32,0	27,9	28,3	25,6	23,2	24,2
Эстония	19,9	23,3	27,7	26,6	27,9	28,6	28,2
Греция	14,9	23,4	25,8	26,6	27,6	27,2	27,1
Испания	19,9	25,8	25,4	26,2	23,5	23,3	24,4
Франция	27,4	28,3	29,0	32,1	31,0	31,7	31,3
Ирландия	9,7	15,0	20,8	21,7	20,7	21,3	22,3
Италия	19,6	23,9	24,2	23,2	18,3	20,2	20,3
Латвия	43,4	49,8	62,6	62,2	60,7	62,0	62,2
Литва	16,8	23,7	27,6	29,1	29,3	31,0	31,3
Венгрия	21,4	26,8	33,1	35,4	29,3	31,4	32,4
Мальта	20,0	28,5	39,0	37,5	39,7	41,2	44,2
Нидерланды	9,1	17,3	22,0	22,7	20,3	21,2	21,9
Австрия	7,5	7,3	16,3	16,6	19,3	21,2	21,5
Польша	25,7	32,9	41,1	43,4	43,4	44,8	47,6
Португалия	8,6	16,1	26,4	26,4	26,0	28,7	31,2
Словения	10,8	26,4	30,5	27,7	25,9	26,4	25,7

[1] Данные отсутствуют.

2.61. ৷ ও৷ন্ত্রসমূহের জন্য বরাদ্দকৃত অর্থের বিপরীতে ব্যয়ের তথ্য এবং অব্যয়িত অর্থের তথ্য 2013 সালের

	বরাদ্দকৃত অর্থের পরিমাণ		অব্যয়িত অর্থের পরিমাণ (কোটি টাকায়)		ব্যয়ের পরিমাণ (কোটি টাকায় হিসাব)	
	মোট	মোট বাজেটের শতকরা হিসাব,	মোট	মোট বাজেটের শতকরা হিসাব,	মোট	মোট বাজেটের শতকরা হিসাব,
মোট ব্যয়ের পরিমাণ	**6797**	**9,7**	**856**	**1,1**	**50268**	**50,5**
জাতীয় সংসদ সচিবালয়	-	-	60	0,3	3317	23,4
প্রধানমন্ত্রীর কার্যালয়	-	-	79	1,6	-	-
মন্ত্রিপরিষদ বিভাগ	-	-	-	-	-	-
পররাষ্ট্র মন্ত্রণালয়	-	-	20	76,9	-	-
স্বরাষ্ট্র মন্ত্রণালয়	-	-	53	22,7	-	-
অর্থ বিভাগ	238	44,1	-	-	797	59,8
পরিকল্পনা বিভাগ	256	31,5	116	4,3	4176	74,9
পরিসংখ্যান বিভাগ	-	-	-	-	-	-
তথ্য ও যোগাযোগ প্রযুক্তি বিভাগ	5892	90,9	-	-	-	-
আইন বিভাগ	-	-	-	-	-	-
আইন, বিচার ও সংসদ বিষয়ক মন্ত্রণালয়	-	-	-	-	-	-
জনপ্রশাসন মন্ত্রণালয়	-	-	-	-	-	-
বাণিজ্য মন্ত্রণালয়	364	21,5	112	5,5	40000	53,8
শিল্প মন্ত্রণালয়	-	-	94	11,4	44	67,7
তথ্য মন্ত্রণালয়	-	-	-	-	-	-
তথ্য ও সম্প্রচার মন্ত্রণালয়	-	-	62	21,8	1934	48,3
বিজ্ঞান ও তথ্যপ্রযুক্তি মন্ত্রণালয়	47	100,0	-	-	-	-
বিদ্যুৎ মন্ত্রণালয়	-	-	61	2,0	-	-
জ্বালানি মন্ত্রণালয়	-	-	-	-	-	-
পানি সম্পদ মন্ত্রণালয়	-	-	74	98,7	-	-

2.62. ʂ ʻdʐ ʂ ʻfɳʂᵘ tʃtɕtsʰʰΘdʑtsʾ ə ʝ dʑɑʃʂ tsʾ tɕtsᶜΘstsʾ ˥˩lzʰtsʙɑʃ ɑᶜtsfɳʃtsʰΘtɕfɳʂə Θdʒʃ dʑΘfɳʝ dʑʝ dʑɑʐʷ fɳʾdʐ fɳʰ ʂ tsᶜtsfɳʃtsʰΘtɕfɳʰ ʂ ɑʃdʒ tʃʻʰʃtɕɑʃʻ dʒfɳʂə Θdʒʰdʐʷ ə ɑʃtɕtsʰ lzə Θdʑɑʐʷ lsΘə ʻʰᶜtsʰʻə dʐ

(ɑtsdʐə)

	2000	2005	2009	2010	2011	2012	2013
ʃ ʳ ə ʻə fɳʰ ʂ Θtsʙdʑfɳʂᵘ	**5285**	**1153**	**1174**	**1233**	**7262**	**9209**	**7902**
ʃ ʻfɳʂΘtsʙdʑfɳʝtsᶜtsʿdʑΘʮʝ dʑɑʐʷ tɕΘʔ tsdʑɑʃ	77	18	-	-	-	-	-
˩ tɕtsʰʻə fɳʰ ʂ ɑʃʔ	78	64	32	-	717	735	767
˩ lzfɳʰ ʂ ɑʃʔ	90	14	118	78	38	72	34
˩˥ tstɕtsʰtsʊᵘ ʂ ɑʃʔ	323	17	11	5	25	103	23
˥˩ tɕtsᶜtsʙɑʃʊᵘ ʂ ɑʃʔ	54	86	31	3	58	30	44
˥˥ ɑʃʰΘʊʻə fɳʰ ʂ ɑʃʔ	649	85	492	895	3919	5414	5409
˥˥˩ tsə ʂ ʻə fɳʰ ʂ ɑʃʔ	251	25	-	37	-	-	2
˥˥˥ tsdʑsʊʻə fɳʰ ʂ ɑʃʔ	559	246	119	0	3	65	27
˥˥˥˩ Θdʒʔʷ dʑΘ˩ lzʳ ʂ ɑʃʔ	417	31	22	2	121	6	13
ʃ ɑʃʂtsdʑΘə fɳʰ ʂ ɑʃʔ	385	1	-	-	-	-	-
ʃ tsfɳʝɑʃfɳʰ ʂ ɑʃʔ	58	14	44	25	29	-	-
˩˩ ʝ tɕʝ dʒʃʰ dʑʷ dʑfɳʰ ʂ ɑʃʔ	37	-	105	13	260	1190	933
˩˩˩ lzfɳʝtsdʒʃlsʻə fɳʰ ʂ ɑʃʔ	59	15	1	38	128	2	-
˩˥ Θʰʝ ˥˩ʻə fɳʰ ʂ ɑʃʔ	254	6	17	82	2	194	10
˩˥˩ Θdʒʙ ʻtɕfɳʰ ʂ ɑʃʔ	191	66	135	9	1834	1249	491
˩˥˥ ʂ tsdʑə fɳʰ ʂ ɑʃʔ	1555	-	-	-	-	-	-
˩˥˥˩ tsʂΘdʑ fɳʰ ʂ ɑʃʔ	111	337	28	35	31	66	23
˩˥˥˥ lsΘtɕsfɳʝdʒʙ ʻtɕfɳʰ ʂ ɑʃʔ	14	6	-	11	42	15	5
˩˥˥˥˩ lstɕʃʔ fɳʰ ʂ ɑʃʔ	66	120	19	-	55	68	120
˥˩˩˩ lzɕʂʻə fɳʰ ʂ ɑʃʔ	10	-	-	-	-	-	-
˥˩˩˥ ə tstɕʻə fɳʰ ʂ ɑʃʔ	47	2	-	-	-	-	1

2.63. ɿ tɑtsʜʊdʑs ə j dʑɑʃʕ ts˺ tɑtsɢʊstsˀ ⸗lzʜtsʙɑʃ lz ɤɿ ɑʃə ʻʔ ə ʊʟʻ ɢtsfɿʃ tsʜʊtɑfɿjə ʊdʒɑʃ dʑʊfɿj dʑj dʑdʑʷ fɿjdʑ fɿj ʕ tsɢtsfɿʃ tsʜʊtɑfɿ ʕ ɑʃdʒ tʃʻʜtʃ tɑʃʻ dʒfɿjə ʊdʒʜdʑʷ ə ɑʃtɑtsʰ lzə ʊdʑdʑʷ lsʊə ʻʜɢtsʜʻə dʑ

(lstsdʑ)

	2000	2005	2009	2010	2011	2012	2013
ʃ ˢ ə ʻə fɿj ʕ ʊtsʙdʑfɿjˢ	**1225**	**1153**	**385**	**438**	**3370**	**4353**	**3341**
ʃ ʻfɿjsʊtsʙdʑfɿjdʑtsɢtsʟdʑʊɿj dʑdʑʷ tɑʔ tsdʑɑʃ	17	18	-	-	-	-	-
ɹ tɑtsʜʻə fɿj ʕ ɑʃʔ	10	64	9	-	363	336	301
ɹ lzfɿj ʕ ɑʃʔ	13	14	25	4	4	7	3
ɻ tstɑtsʜtsʊˢ ʕ ɑʃʔ	100	17	2	1	4	34	14
ʃ tɑtsɢtsʙɑʃʊˢ ʕ ɑʃʔ	3	86	9	1	8	7	4
ɾ ɑʃʜʊʊʻə fɿj ʕ ɑʃʔ	159	85	172	361	1755	2669	2451
ɾ tsə ʕ ʻə fɿj ʕ ɑʃʔ	75	25	-	12	-	-	-
ɿ tsdʑsʊʻə fɿj ʕ ɑʃʔ	105	246	34	-	0	6	3
ʂ ʊdʒʊʷ dʑʕʊ.ɹ lzʟˢ ʕ ɑʃʔ	39	31	12	1	62	2	6
ʃ ɑʃʕtsdʑʊə fɿj ʕ ɑʃʔ	90	1	-	-	-	-	-
ʃ tsfɿjsɑʃfɿj ʕ ɑʃʔ	10	14	9	7	5	-	-
ɿ j tɑj dʒʃʰ dʑʷ dʑfɿj ʕ ɑʃʔ	4	-	24	2	84	493	283
ɿ lzfɿjstsdʒʃlsʻə fɿj ʕ ɑʃʔ	16	15	1	7	11	1	-
ʃ ʊɿj ⸗ʻə fɿj ʕ ɑʃʔ	44	6	4	23	0	57	3
ɿɿ ʊdʒʙʻtɑfɿj ʕ ɑʃʔ	35	66	70	3	1036	684	207
ɿɿ ʕ tsdʑə fɿj ʕ ɑʃʔ	463	-	-	-	-	-	-
ɿɿ tsʕʊdʑ fɿj ʕ ɑʃʔ	19	337	9	14	13	25	7
ɿɿ lsʊtɑsfɿjdʒʙʻtɑfɿj ʕ ɑʃʔ	5	6	-	2	8	6	2
ɿɿ lstɑʃʔ fɿj ʕ ɑʃʔ	8	120	5	-	17	26	57
ʊ lztɑʕ ʻə fɿj ʕ ɑʃʔ	0	-	-	-	-	-	-
ʃ ə tstɑʻə fɿj ʕ ɑʃʔ	10	2	-	-	-	-	-

2.64. ৳ ɟ tɕɟ ɪɦdʷ ə Θ.ʃʔΘ tsɦdʑ‘ ʾ ɡʔtsdʑtsə ɕ[ə ɟ dʑɕ[ʔ ts ʾ tɕtsɡʔΘtsts ʾ ⁻ʑɦtsʙɕ[, tʃ tɕtsɦΘdʑts ʾ ɡʔtsfɲʃ tsɦΘtɕfɲjə Θdʒ[dʑΘfɲj dʒj dʑdʑʷ ɦdʑʷ ə ɕ[tɕtsʰ ʑə Θdʑdʑʷ lsΘə ‘ɦɡʔtsɦ‘ə dʑ

(ʑ ɤ ɕ[ə ʔ ə Θ.‘; ʔ‘dʑtsʔtɕΘdʒ‘ə)

	2000	2005	2009	2010	2011	2012	2013
ʃ ʳ ə ‘ə fɲ ʔ Θtsʙdʑ‘fɲjʰ	**232**	**283**	**328**	**355**	**464**	**473**	**423**
ʃ ‘fɲjΘtsʙdʑ‘fɲjdʑtsɡʔtsʟdʑΘ.ɟ dʑdʑʷ tɕΘʔ tsdʑɕ[	217	250	-	-	-	-	-
ʟ tɕtsɦ‘ə fɲ ʔ ɕ[ʔ	132	219	269	-	506	457	392
ʟ ʑfɲ ʔ ɕ[ʔ	143	288	210	53	100	103	94
ʟ tstɕtsɦtsʊʰ ʔ ɕ[ʔ	310	147	155	180	168	328	609
ʟ tɕtsɡʔtsʙɕ[ʊʰ ʔ ɕ[ʔ	61	250	300	300	129	237	91
ʟ ɕ[ɦΘʊ‘ə fɲ ʔ ɕ[ʔ	245	291	350	403	448	493	453
ʟ tsə ʔ ‘ə fɲ ʔ ɕ[ʔ	298	100	-	324	-	-	
ʟ tsdʑtsʊ‘ə fɲ ʔ ɕ[ʔ	188	267	283	-	133	89	96
ʟ Θdʒɔʷ dʑΘ.ʟ ʑʟʳ ʔ ɕ[ʔ	94	449	541	500	515	367	438
ʃ ɕ[ʔ tsdʑΘə fɲ ʔ ɕ[ʔ	235	-	-	-	-	-	-
ʃ tsfɲjsɕ[fɲ ʔ ɕ[ʔ	164	329	209	296	162	-	-
ʟ ɟ tɕɟ dʒɕ[ʰ dʑʷ dʑfɲ ʔ ɕ[ʔ	95	279	232	146	324	414	303
ʟ ʑfɲjtsdʒɕ[ls‘ə fɲ ʔ ɕ[ʔ	275	-	500	176	84	450	-
ʟ Θɦɟ ⁻‘ə fɲ ʔ ɕ[ʔ	172	276	206	285	150	291	280
৳ Θdʒʙ ‘tɕfɲ ʔ ɕ[ʔ	185	269	517	311	565	548	421
৳ ʔ tsdʑə fɲ ʔ ɕ[ʔ	298	-	-	-	-	-	-
৳ ts ʔ Θdʑ fɲ ʔ ɕ[ʔ	168	194	332	400	432	383	291
৳ lsΘtɕsfɲjΘdʒʙ ‘tɕfɲ ʔ ɕ[ʔ	336	191	-	136	200	387	460
৳ lstɕ[ʔ fɲ ʔ ɕ[ʔ	123	404	289	-	311	378	473
ʊ ʑtɕʔ ‘ə fɲ ʔ ɕ[ʔ	40	-	-	-	-	-	40
ʃ ə tstɕ‘ə fɲ ʔ ɕ[ʔ	217	-	-	-	-	-	600

2.65. ঘনত্ব অনুযায়ী জনবসতি বাড়ি/খানার সংখ্যা

(শতকরা)

	2000	2005	2009	2010	2011	2012	2013
মোট বাড়ি/খানার সংখ্যা	**37601**	**6257**	**3012**	**3047**	**2768**	**2290**	**2512**
জনবসতিপূর্ণ এলাকার বাইরে	178	66	-	-	44	-	-
১ একক বসতি	1815	393	282	504	457	472	471
২ দুই	2145	208	41	43	6	18	24
৩ তিন	1592	144	26	21	30	24	26
৪ চার	1302	616	492	574	340	321	273
৫ পাঁচ	1587	229	123	64	64	36	57
৬ ছয়	3465	1093	483	382	572	237	103
৭ সাত	2293	119	120	76	90	64	291
৮ আট	2492	358	43	32	17	35	2
৯ নয়	950	400	53	21	23	16	8
১০ দশ	2228	440	155	88	153	57	79
১১ এগার	762	29	53	29	24	15	12
১২ বারো	2099	180	73	121	58	33	73
১৩ তেরো	3110	403	136	196	131	203	195
১৪ চৌদ্দ	2817	566	295	317	295	254	228
১৫ পনের	34	-	-	-	-	-	-
১৬ ষোল	2729	258	512	433	367	418	514
১৭ সতেরো	1486	110	10	22	36	24	18
১৮ আঠারো	1704	375	82	44	71	57	105
১৯ উনিশ	80	-	-	-	-	-	-
২০ বিশ	2733	270	33	36	34	6	33

2.66. ʂ ʻdʐ ʂ ʻfɳʂʰ tʃtɕtsʰʊdʑʃ̃ ɕtsfɳʃtsʰʊtɕfɳʂə ʊdʒ dʑʊfɳj dʑj dʑdʑʷ fɳə ʃdʑj ʔ fɳjdʐ fɳ ʂ tsɕtsfɳʃtsʰʊtɕfɳ ʂ ʃdʒʃ tʃʻʰtʃtɕʃʻ dʒfɳʂə ʊdʒʃ

(ɕtsdʐə)

	2000	2005	2009	2010	2011	2012	2013
ʃʳ ə ʻə fɳ ʂ ʊtsʁdʑfɳʂʰ	**33862**	**22692**	**18711**	**20764**	**12044**	**17849**	**41194**
ʃ ʻfɳʂʊtsʁdʑfɳdʑtsɕts ʟdʑʊɳj dʑdʑʷ tɕʊʔ tsdʑʃ	132	38	23	53	28	69	64
ɹ tɕtsʰʻə fɳ ʂ ʃʔ	2704	2315	454	547	255	179	8
ɹ ʐfɳ ʂ ʃʔ	1732	1026	1345	1288	1510	1362	4228
ɻ tstɕtsʰtsʊʰ ʂ ʃʔ	1193	638	749	569	142	676	634
ɽ tɕtsɕtsʁʃʊʰ ʂ ʃʔ	627	397	358	396	240	426	168
ɾ ʃʰʊʻə fɳ ʂ ʃʔ	1457	1125	667	177	274	4468	3771
ɾ tsə ʂ ʻə fɳ ʂ ʃʔ	1694	1738	6306	7263	986	1897	2100
ɿ tsdʑtsʊʻə fɳ ʂ ʃʔ	1553	433	589	1080	512	706	601
ʂ ʊdʒʊʷ dʑʂ ʊɹ ʐʟʳ ʂ ʃʔ	1801	883	240	791	573	464	178
ʃ ʃʔ tsdʑʊə fɳ ʂ ʃʔ	738	626	562	429	147	21	39
ʃ tsfɳʂʃfɳ ʂ ʃʔ	642	1368	563	789	466	424	286
ʅ j tɕj dʒʃʰ dʑʷ dʑfɳ ʂ ʃʔ	724	423	271	82	276	935	3733
ʅ ʐfɳʂtsdʒʃʂʻə fɳ ʂ ʃʔ	913	669	1332	1117	785	382	100
ʈ ʊʰj ʃ̃ʻə fɳ ʂ ʃʔ	3676	531	608	661	1058	1003	667
ʉ ʊdʒʁ ʻtɕfɳ ʂ ʃʔ	1819	1444	1055	2659	1898	1893	1219
ʉ ʂ tsdʑə fɳ ʂ ʃʔ	246	108	-	-	-	-	-
ʉ ts ʂ ʊdʑ fɳ ʂ ʃʔ	10351	5834	2889	2030	2360	2463	1253
ʉ ʂʊtsfɳʊdʒʁ ʻtɕfɳ ʂ ʃʔ	422	414	272	195	243	393	166
ʉ ʂtɕʃʔ fɳ ʂ ʃʔ	797	2429	103	41	53	12	21736
ʊ ʐtɕʂ ʻə fɳ ʂ ʃʔ	20	-	-	-	-	-	-
ʃ ə tstɕʻə fɳ ʂ ʃʔ	621	253	325	597	238	76	243

2.67. ş ʻdz ʼfhjs ʻ tʃtɑtsнΘdʑsɑʔts ɑʔsfɳʃtsнΘtɑfhjs Θdʒ dʑΘfɳj dɑj dʑdz ʻ tʃlsɑʃɥʻ fɳjdz fɳ ʼtsɑʔsfɳʃtsнΘtɑfɳ ʼɑʃdʒɑʃ tʃʻнtʃtɑɑʃʻ dʒfhjs Θdʒɑʃ

(ɑʔsdʑə)

	2000	2005	2009	2010	2011	2012	2013
ʃ ʻ ə ʻə fɳ ʼ Θtsʙdʑfhjs ʻ	**1023168**	**1794241**	**1218248**	**2016873**	**2949659**	**5528567**	**3170697**
ʃ ʻfhjsΘtsʙdʑfɳdʑsɑʔts ʟdʑΘɥj dʑdz ʻ tɑΘʔtsdʑɑʃ	10	134748	54730	53580	6514	3474	3105
ɹ tɑtsнʻə fɳ ʼ ʼɑʃʔ	239207	253683	109528	276383	1023021	933034	437162
ɹ ʑfɳ ʼɑʃʔ	60570	2706	136196	145318	1005	274417	3840
ɻ tstɑtsнtsɥ ʻ ʼɑʃʔ	7357	30	2500	-	11592	14783	105597
ʃ tɑtsɑʔtsʙɑʃɥ ʻ ʼɑʃʔ	77490	178645	279014	303633	200233	153676	160490
ɾ ɑʃнΘɥʻə fɳ ʼ ʼɑʃʔ	18686	238	23907	207369	316445	682962	339653
ɾ tsə ʼʻə fɳ ʼ ʼɑʃʔ	31919	434792	92202	126462	23091	7810	11700
ɹ tsdʑsɥʻə fɳ ʼ ʼɑʃʔ	741	-	14660	199716	372875	770151	161914
ş Θdʒʔʷdʑ Θ ɹ ʑʟ ʻ ʼɑʃʔ	726	20039	21485	43351	52429	5926	1309
ʃ ɑʔtsdʑΘə fɳ ʼ ʼɑʃʔ	222094	475146	113345	187347	75209	79515	92951
ʃ tsfhjsɑʃfɳ ʼ ʼɑʃʔ	89811	132094	85647	57906	43390	40415	32471
ɹ j tɑj dʒʃʰ dʑʷdʑfɳ ʼ ʼɑʃʔ	84096	-	-	-	-	314419	42516
ɹ ʑfhjstsdʒʃls ʻə fɳ ʼ ʼɑʃʔ	52904	174	103797	117208	111991	79874	105585
ʃ Θɥj ʼʻə fɳ ʼ ʼɑʃʔ	17634	-	93811	77867	79839	8000	145000
ʉ Θdʒʙ ʻtɑfɳ ʼ ʼɑʃʔ	214	144800	-	-	-	7000	6900
ʉ ʼtsdʑə fɳ ʼ ʼɑʃʔ	71	-	-	-	-	-	-
ʉ tsʔΘdʑ fɳ ʼ ʼɑʃʔ	42518	17056	11211	209458	624025	1008426	449568
ʉ lsΘtɑsfɳΘdʒʙ ʻtɑfɳ ʼ ʼɑʃʔ	8028	-	-	-	-	-	-
ʉ lstɑʃʔ fɳ ʼ ʼɑʃʔ	68973	90	11837	11275	8000	29402	6152
ʊ ʑtɑʔ ʻə fɳ ʼ ʼɑʃʔ	108	-	-	-	-	-	-
ʃ ə tstɑʻə fɳ ʼ ʼɑʃʔ	11	-	64378	-	-	1115283	682136

III.

3.1. ղ Գfրjdզj dzdz՝ ս Ֆ tեԳ՝ dzֆ

(dzԳֆ՝ dզj ղ՝ tեtsֆlz; lsզfրղ՝ tsfրjв)

	2004	2005	2009	2010	2011	2012	2013
Լ fրj dzԳfրj dզj dzdz՝							
(tʃtsfրjs՝ ? dզj)	**47100,5**	**46749,2**	**45782,6**	**45598,2**	**45453,3**	**45372,7**	**45245,9**
lz lstsdzjz ղզʃfրղlz՝							
ղtsdzեsə՝ Ֆ՝ զʃ	21754,0	21574,7	21107,1	21032,6	20976,7	20962,7	20918,3
ԿՀ՝ dzֆ՝ զʃ	25346,5	25174,5	24675,5	24565,6.	24476,6	24410,0	24327,6
ԿՀ՝ dz frրj Ֆ՝ j dzԳfրj dզj dzdz՝	15346,7	15127,1	14513,4	14412,2	14328,0	14249,7	14164,9
lz lstsdzjz ղզʃfրղlz՝							
ղtsdzեsə՝ Ֆ՝ զʃ	7154,1	7055,0	6789,2	6754,0	6727,9	6703,2	6673,9
ԿՀ՝ dzֆ՝ զʃ	8192,6	8072,1	7724,2	7658,2	7600,1	7546,5	7491,0
ղ զʃlstsdzjԳ՝ ə՝ Գ՝ Գ՝ frրjdz՝ - frրj Ֆ՝ tsցtsՀ՝ dzԳfրj dզj dzdz՝,							
ə՝ ԿՀ՝ fրղjslsֆ՝ ə՝	32,6	32,4	31,7	31,6	31,5	31,4	31,3
lz lstsdzjz ղզʃfրղlz՝							
ղtsdzեsə՝ Ֆ՝ զʃ	32,9	32,7	32,2	32,1	32,1	32,0	31,9
ԿՀ՝ dzֆ՝ զʃ	32,3	32,1	31,3	31,2	31,1	30,9	30,8

3.2. Ա Գfրjֆ՝ Գtsfրղzեsə՝ dzզʃ՝ Ֆ՝ Գlsj ցtsեՀ՝ ցtsfրղʃ tsԿՀ՝ Գtefրjsə՝ lz ə զʃtեtsեՀ՝ dzզʃղlsə՝ ՀՀ՝ ə՝ Գdzեsə՝ tsՀ՝ tʃtեtsԿՀlzֆ՝ ղ՝ frրjdz՝ frրj Ֆ՝ tsցtsՀ՝ ցtsfրղʃ tsԿՀ՝ Գtefրjsə՝ Գս Ֆ՝ tեԳ՝ dzֆ՝

(ə՝ ԿՀfրjslsֆ՝ ə՝)

	2000	2005	2009	2010	2011	2012	2013
				ԿՀ՝ dz՝ frրj Ֆ՝ tsցtsfրղʃ tsԿՀ՝ Գtefրj Ֆ՝ ՀՀ՝ tʃ՝ ԿՀtʃեզʃ՝ dzֆfրjsə՝ Գ			
Լ Գdzեsə՝ ԳtʃtեtsԿՀlzֆ՝ ղ՝ զʃ՝ ї							
ə՝ frրj tsցtsՀ՝	**38,4**	**40,5**	**48,6**	**48,3**	**51,8**	**50,7**	**54,0**
lz lstsdzjz ղզʃfրղlz՝							
tʃtեtsԿՀlzֆ՝ ղ՝ զʃ՝ tեtsfրղlzզʃdzdzզʃղlsə՝ Գ	49,3	48,6	54,9	53,6	56,7	55,0	58,6
tʃtեtsԿՀlzֆ՝ ղ՝ զʃ՝ lsə՝ Գեզʃdzdzզʃղlsə՝ Գ	21,0	26,2	36,7	38,8	40,6	41,8	43,5
				Լ tsfրղʃ tsԿՀ՝ Գtefրjsə՝ Գdzֆfրj dզj dzdz՝			
Լ Գdzեsə՝ ԳtʃtեtsԿՀlzֆ՝ ղ՝ զʃ՝ ї							
ə՝ frրj tsցtsՀ՝	**61,6**	**59,5**	**51,4**	**51,7**	**48,2**	**49,3**	**46,0**
lz lstsdzjz ղզʃfրղlz՝							
tʃtեtsԿՀlzֆ՝ ղ՝ զʃ՝ tեtsfրղlzզʃdzdzզʃղlsə՝ Գ	50,7	51,4	45,1	46,4	43,3	45,0	41,4
tʃtեtsԿՀlzֆ՝ ղ՝ զʃ՝ lsə՝ Գեզʃdzdzզʃղlsə՝ Գ	79,0	73,8	63,3	61,2	59,4	58,2	56,5

3.3. Դրամական միջոցներ և դրանց համարժեքներ

(հազար դրամներով՝ ըստ տարեվերջի)

	2000	2005	2009	2010	2011	2012	2013
Ընդամենը	**93024,5**	**106841,1**	**101662,3**	**100797,5**	**112642,6**	**110172,5**	**116268,1**
Դրամական միջոցներ							
Հայաստանի Հանրապետության	2347,0[1]	2425,3[1]	4347,8[1]	3967,6	4275,1	3569,1	3750,2
տարածքում							
Դրամական միջոցներ	5271,1	6421,3	6212,4	6150,0	6922,1	6727,6	7251,8
Դրամական միջոցներ	3481,6	3983,5	3825,3	3863,0	4123,6	4299,3	4321,6
Հաշվարկային հաշիվներ	4853,1	5294,5	4958,0	5110,7	5795,4	4891,0	5815,9
Դրամական միջոցներ	5023,5	6003,3	4779,5	4668,8	5490,7	5415,2	5700,3
Դրամական միջոցներ	3846,6	4432,5	4190,6	4263,5	4456,4	4671,0	4696,0
Դրամական միջոցներ	3094,8	3568,4	3764,3	3693,8	3839,7	3974,1	4087,7
Դրամական միջոցներ	3074,2	3700,3	2982,7	3259,1	3642,2	3586,4	4693,5
Դրամական միջոցներ	3635,4	3833,1	3674,7	3614,0	3729,5	3837,8	3862,9
Դրամական միջոցներ	4288,6	4038,2	3949,1	4187,3	4722,4	5041,8	4827,8
Դրամական միջոցներ	3157,3	4107,2	3583,2	3664,9	3849,3	3563,9	3976,3
Դրամական միջոցներ	2510,2	3283,0	2539,3	2382,7	2676,0	2758,0	2858,9
Դրամական միջոցներ	**6291,8**	**6390,9**	**5898,4**	**5508,6**	**6152,8**	**6127,3**	**5914,4**
Դրամական միջոցներ	2043,3	3218,7	3503,3	3568,5	3816,5	3409,4	4105,6
Դրամական միջոցներ	4286,7	4937,4	4047,7	4861,6	5212,8	4553,6	5218,2
Դրամական միջոցներ	3339,5	4803,1	4774,2	4434,8	5429,2	5134,2	5522,9
Դրամական միջոցներ	3396,1	3812,6	3923,9	4061,3	4408,1	4449,5	4678,6
Դրամական միջոցներ	3274,8	3455,1	3015,0	2966,8	3230,0	3230,5	3284,1
Դրամական միջոցներ	3856,5	3731,9	3565,5	3443,8	4032,6	4233,9	4269,6
Դրամական միջոցներ	4800,2	6000,0	4689,5	4359,6	5977,1	5873,7	6512,3
Դրամական միջոցներ	2904,7	3851,0	4290,9	4513,5	5142,7	5067,5	5220,8
Դրամական միջոցներ	4354,3	4734,8	4939,0	4606,8	4893,6	5205,4	4896,0
Դրամական միջոցներ	3306,2	3694,0	3316,4	3222,3	3596,4	3451,7	3611,3
Դրամական միջոցներ	2489,2	2971,7	3042,6	3055,3	3283,8	3306,3	3452,7
Դրամական միջոցներ	4097,8	4149,3	3849,0	3273,4	3848,0	3709,0	3647,1
Դրամական միջոցների	é	é	é	95,8	95,9	85,3	91,6

[1] Դրամական միջոցների.

3.4. Промышленное производство по видам экономической деятельности

(в % к предыдущему году)

	2000	2005	2009	2010	2011	2012	2013	2013 к	
	к предыдущему году							1990	2000
Промышленность	**118,6**	**99,4**	**101,5**	**99,1**	**111,8**	**97,8**	**105,5**	**139,1**	**125,0**
Добывающие промышленные предприятия	104,7[1]	102,0[1]	117,2[1]	93,5[1]	107,8	83,6	105,1	156,8[1]	163,7[1]
в обрабатывающей промышленности									
Производство пищевых продуктов	116,9	107,3	99,4	99,0	112,6	97,2	107,8	133,4	137,6
Производство напитков	111,7	101,4	100,6	101,0	106,7	104,3	100,5	133,2	124,1
Производство табачных изделий	133,9	101,8	97,0	103,1	113,4	84,4	118,9	152,1	119,8
Производство текстильных изделий	136,3	100,4	101,2	97,7	117,6	98,6	105,3	169,2	113,5
Производство одежды	109,1	98,2	101,5	101,7	104,5	104,8	100,5	112,3	122,1
Производство кожи и изделий из кожи	109,9	100,9	104,3	98,1	103,9	103,5	102,9	164,3	132,1
Производство деревянных изделий	114,8	102,9	86,6	109,3	111,8	98,5	130,9	167,1	152,7
Производство бумаги и изделий из бумаги	114,3	98,4	109,3	98,3	103,2	102,9	100,7	128,5	106,3
Издательская деятельность	118,5	104,0	95,7	106,0	112,8	106,8	95,8	127,4	112,6
Производство кокса и нефтепродуктов	120,6	96,1	98,4	102,3	105,0	92,6	111,6	153,0	125,9
Производство химических веществ	97,2	123,3	97,8	93,8	112,3	103,1	103,7	117,3	113,9
Производство резиновых и пластмассовых изделий	**112,4**	**97,5**	**99,0**	**93,4**	**111,7**	**99,6**	**96,5**	**110,5**	**94,0**
Производство прочих неметаллических минеральных продуктов	101,5	94,1	105,9	101,9	106,9	89,3	120,4	158,0	200,9
Производство металлов	115,1	84,5	96,8	120,1	107,2	87,4	114,6	141,9	121,7
Производство машин и оборудования	114,7	105,0	107,9	92,9	122,4	94,6	107,6	153,9	165,4
Производство электрооборудования, электронных и оптических изделий	111,6	92,7	101,9	103,5	108,5	100,9	105,1	142,9	137,8
Производство транспортных средств	143,9	99,9	107,3	98,4	108,9	100,0	101,7	104,7	100,3
Производство прочих готовых изделий	127,8	97,8	103,6	96,6	117,1	105,0	100,8	122,3	110,7
Производство мебели	135,0	107,1	96,4	93,0	137,1	98,3	110,9	201,7	135,7
Производство спортивных товаров	115,2	100,8	109,0	105,2	113,9	98,5	103,0	205,9	179,7
Производство игр и игрушек	121,3	87,7	106,8	93,3	106,2	106,4	94,1	121,1	112,4
Производство прочих изделий	130,8	104,5	101,0	97,2	111,6	96,0	104,6	127,2	109,2
Производство одежды из кожи	117,0	103,1	104,1	100,4	107,5	100,7	104,4	171,0	138,7
Производство прочих изделий из кожи	122,7	90,5	96,0	85,0	117,6	96,4	98,3	86,9	89,0
Производство электроэнергии, газа и воды	é	é	é	é	100,1	88,9	107,4	-	-

[1] См. раздел 3.3.

3.5. ɤ Ɔfɨɲɬ̚ Ɔlɤ̞Ɔdʒ̚fɲɟj̚ tɕɟ ɢ̚tɤ̞dʑ̚ə ɮ̚ ə ɕ[tɕtɤ̞ʁdɤ̞ʃ̚ɥlɤ̞ə ̚ ə Ɔdɤ̞tɤ̞ ts̚ ʃ̚tɕtɤ̞ʜɮ̚ɥ̚ ɥ̚ʼ
fɨ̚jdʑ̚ fɲ̚ɬ̚ tɤ̞ɢ̚tɤ̞ ɢ̚tɤ̞fɲʃ̚ tɤ̞ʜ̚Ɔtɕfɨɲɬ̚ə Ɔɮ̚ɤ̞ ɢ̚tɤ̞fɲʃ̚ tɤ̞ʜ̚Ɔtɕfɨɲɬ̚ə Ɔ̚ɤ̞ dɤ̞Ɔfɲɟj̚ dɤ̞ɟj̚ dɤ̞ɤ̞ʑ̚ ʊ̚ ɬ̚ tɕɤ̞Ɔ̚dɤ̞ʃ̚

(ə̚ʜfɨɲɬ̚ɤ̞ɬ̚ ɬ̚ʼə)

	2000	2005	2009	2010	2011	2012	2013	ʃ̚ ̚fɲɟj̚ tɕɟ ɢ̚ts-dʑ̚ə ɮ̚ 2013tɕtɤ̞ ɥ̚ʼ
ɔ ɬ̚ tɕɤ̞Ɔ̚dɤ̞ʃ̚	**100,0**	**100,0**	**100,0**	**100,0**	**100,0**	**100,0**	**100,0**	**ɲ̚**
ɸ ə̚ɤ̞ʃ̚ɤ̞ʃ̚dɤ̞ʃ̚dʒ̚dɤ̞ʃ̚Ɔ								
ʈ ɟ fɲɟj̚ ɮ̚ʁdʑ̚ɬ̚Ɔʂ tɕʃ̚dʒ̚	2,5[1]	2,3	4,3[1]	3,9	3,8	3,2	3,2	20
tɤ̞ʁdɤ̞Ɔfɨɲɬ̚ʼ								
ɪ ̚ʼdɤ̞ʃ̚ɥ̚ʼ ɬ̚Ɔ	5,7	6,0	6,1	6,1	6,1	6,1	6,3	1
ɪ tɤ̞ʃ̚dʑ̚fɲ̚ɬ̚Ɔ	3,7	3,7	3,8	3,8	3,7	3,9	3,7	14
ʃ tɕtɤ̞ʃ̚ɟj̚ ɤ̞ʃ̚tɤ̞ə fɲ̚ɬ̚Ɔ	5,2	5,0	4,9	5,1	5,1	4,5	5,0	4
ʃ̚ tɤ̞dɟj̚ ɥ̚ʼ ɬ̚Ɔ	5,4	5,6	4,7	4,6	4,9	4,9	4,9	5
ɾ ɕ[ɤ̞ʃ̚ɤ̞ʃ̚dʒ̚[tɕfɲ̚ɬ̚Ɔ	4,1	4,1	4,1	4,2	4,0	4,2	4,0	11
ɹ Ɔ̚ɬ̚Ɔ̚ɤ̞ʃ̚Ɔ̚ɤ̞ʃ̚fɲ̚ɬ̚Ɔ	3,3	3,3	3,7	3,7	3,4	3,6	3,5	17
ɹ Ɔ̚ʃ̚tɤ̞tɕ̚ʿʿ ɬ̚Ɔ	3,3	3,5	2,9	3,2	3,2	3,3	4,0	12
ɯ̚ʁ̚Ɔ̚dɤ̞ʃ̚-ʌ tɕ̚Ɔ̚dɤ̞ʃ̚ʼə fɲ̚ɬ̚Ɔ	3,9	3,6	3,6	3,6	3,3	3,5	3,3	19
ʂ ɕ[̚ə fɲ̚ɬ̚Ɔ	4,6	3,8	3,9	4,2	4,2	4,6	4,2	10
ʂ ̚tɤ̞tɤ̞ə tɤ̞ɢ̚tɕ̚Ɔ̚ʜfɲ̚ɬ̚Ɔ	,4	3,8	3,5	3,6	3,4	3,2	3,4	18
ʃ ɮ̚ʁɢ̚Ɔ̚dɤ̞fɲ̚ɬ̚Ɔ	32,7	3,1	2,5	2,4	2,4	2,5	2,5	25
ʃ ̚ʳ ə̚ʼə fɲ̚ɬ̚Ɔ	**6,8**	**6,0**	**5,8**	**5,5**	**5,5**	**5,6**	**5,1**	**3**
ʃ ɕ[̚ɬ̚tɤ̞dɤ̞Ɔ̚ə fɲ̚ɬ̚Ɔ	2,2	3,0	3,4	3,6	3,4	3,1	3,5	16
ʃ ʜɟj̚ fɲ̚ɬ̚Ɔ	4,6	4,6	4,0	4,8	4,6	4,1	4,5	8
ɹ tɤ̞dɤ̞ʃ̚Ɔ̚ə fɲ̚ɬ̚Ɔ	3,6	4,5	4,7	4,4	4,8	4,7	4,8	6
ʈ ̚ʼə dɟj̚ dʑ̚fɲ̚ɬ̚Ɔ	3,7	3,6	3,9	4,0	3,9	4,0	4,0	13
ʜ ɮ̚dʒ̚fɲ̚ɬ̚Ɔ	3,5	3,2	3,0	2,9	2,9	2,9	2,8	24
ʊ̚ɟj̚ tɕdɤ̞ʃ̚ʼdʑ̚ fɲ̚ɬ̚Ɔ	4,1	3,5	3,5	3,4	3,6	3,9	3,7	15
ʌ Ɔ̚ɤ̞ɬ̚ʼə fɲ̚ɬ̚Ɔ	5,2	5,6	4,6	4,3	5,3	5,3	5,6	2
ʌɟj̚ tɕfɨɲ̚ɬ̚dʑ̚fɲ̚ɬ̚Ɔ	3,1	3,6	4,2	4,5	4,6	4,6	4,5	7
ʌdʒ̚ɟj̚ dʑ̚ dɤ̞ʃ̚ɥ̚ʼ ɬ̚Ɔ	4,7	4,4	4,8	4,6	4,3	4,7	4,2	9
ʏ ɟj̚ tɕɤ̞Ɔ̚fɲ̚ɬ̚Ɔ	3,6	3,5	3,3	3,2	3,2	3,1	3,1	22
ʏ ɟj̚ tɕdʑ̚ə̚ɟj̚ ɥ̚ʼ ɬ̚Ɔ	2,7	3,7	3,0	3,0	2,9	3,0	3,0	23
ʏ ɟj̚ tɕdʑ̚ɢ̚ʼə fɲ̚ɬ̚Ɔ	4,4	3,9	3,8	3,3	3,4	3,4	3,1	21
dʒ̚ʜ ɟj̚ ə̚Ɔfɨɲ̚ɬ̚ʃ̚tɤ̞dʑ̚	é	é	é	0,1	0,1	0,1	0,1	26

[1] ʈ ɕə. ə̚ɕ[̚dɤ̞ʃ̚fɲ̚ɬ̚ ɮ̚ ʜ̚tɤ̞ ɤ̞ʃ̚Ɔ̚ʁdʑ̚3.3.

3.6. Ученики, которые не могут выполнить задания базового уровня по математике

(в процентах)

	2003	2005	2009	2010	2011	2012	2013
Всего учеников	**66,3**	**59,5**	**51,4**	**51,7**	**48,2**	**49,3**	**46,0**
Из них:							
городские школы	52,2[1]	45,8[1]	56,7[1]	55,1	52,5	54,8	56,9
в том числе:							
Задание на сравнение чисел	64,0	61,1	49,3	48,8	45,9	46,4	40,6
Задание на сравнение дробей	82,3	79,5	73,9	73,3	71,3	69,5	68,1
Задание на решение простых арифметических задач	60,0	49,0	40,7	41,4	40,0	42,4	38,4
Задание на решение сложных арифметических задач	62,7	60,1	50,9	48,7	47,9	49,8	49,6
Задание на нахождение периметра прямоугольника	75,1	72,8	66,1	67,2	61,7	58,8	55,9
Задание на нахождение площади прямоугольника	95,3	95,4	95,3	96,2	94,9	94,5	94,8
Задание на нахождение объема прямоугольного параллелепипеда	56,2	48,6	39,9	42,6	41,7	50,6	49,3
Задание на нахождение среднего арифметического	93,0	90,2	81,1	79,1	72,1	69,8	68,8
Задание на нахождение процентов	50,8	39,7	34,2	36,4	34,7	34,1	32,2
Задание на нахождение скорости	60,6	48,9	42,9	43,1	36,5	39,8	34,7
Задание на нахождение времени	59,1	55,3	46,7	48,1	43,1	43,9	44,0
Задание на нахождение расстояния	**91,9**	**89,6**	**76,6**	**74,7**	**73,2**	**70,0**	**67,1**
Задание на нахождение цены	58,6	53,1	47,6	47,8	45,6	49,2	43,7
Задание на нахождение массы	63,3	54,8	47,3	51,8	52,0	56,6	46,0
Задание на нахождение объема	52,2	46,6	38,9	40,3	36,4	38,3	34,5
Задание на нахождение площади	83,0	79,7	74,3	75,2	73,6	71,9	71,3
Задание на нахождение времени	59,5	57,7	47,1	51,6	41,1	39,3	34,9
Задание на нахождение расстояния	76,1	70,8	58,1	59,1	55,3	53,3	53,0
Задание на нахождение цены	56,4	53,5	46,5	48,7	45,0	48,1	44,5
Задание на нахождение массы	71,3	59,8	54,2	55,4	51,6	60,8	53,2
Задание на нахождение объема	71,0	67,7	58,7	55,0	50,6	46,6	42,5
Задание на нахождение площади	54,7	44,7	28,1	26,2	24,8	24,6	24,2
Задание на нахождение времени	88,9	87,2	80,4	78,4	76,0	75,8	76,5
Задание на нахождение расстояния	66,7	59,6	51,2	50,3	45,5	40,5	38,7
Задание на нахождение скорости	é	é	é	57,8	56,7	57,1	58,4

[1] См. в. 3.3.

3.7. Ин лыстедзӕн лыдзтӕн Ѳ ӕ ӕфтӕтыбӕ дзӕфӕнӕн ӕ ӕфӕнӕ ӕ ӕфтӕтыбӕдзӕн лыстӕ тӕтыгӕдзӕфӕдзӕфӕнӕн Ѳ ӕмбӕлӕн Ѳ ӕгӕдӕг ӕгӕстӕгӕ дзӕфӕ ӕгӕстӕнӕ ӕмбӕлӕн

(Ирон ӕмбӕлӕдзинад ӕвзаг ӕвзӕгӕй; ӕ'ппӕтӕй %)

	2000	2005	2009	2010	2011	2012	2013
	Ин'дз фӕнӕн ӕгӕстӕнӕн ӕ ӕфтӕфӕ'н ӕфӕнӕн Ѳ						
Ӕнӕдзинад ӕмбӕлӕн ӕмбӕлӕн ӕ							
Ӕмбӕлӕн	81,6	75,7	77,9	75,8	77,9	78,1	78,8
Ӕмбӕлӕн ӕ Ирон ӕмбӕлӕн (ӕмбӕлӕнӕдзӕй)	87,8	78,5	90,9	92,1	91,5	91,3	84,3
Ӕгӕстӕгӕ	1,4	1,2	2,6	2,6	3,1	3,3	3,0
Ӕфсӕйнаг	16,9	10,7	13,4	11,9	15,7	14,3	11,7
Ӕдзӕмӕ ӕмбӕлӕн	18,2	11,8	13,3	16,4	15,8	18,4	19,4
	Ӕгӕстӕгӕнӕн Ѳ ӕдзӕфӕнӕн ӕдзӕдзӕй						
Ӕнӕдзинад ӕмбӕлӕн ӕмбӕлӕн ӕ							
Ӕмбӕлӕн	18,4	24,3	22,1	24,2	22,1	21,9	21,2
Ӕмбӕлӕн ӕ Ирон ӕмбӕлӕн (ӕмбӕлӕнӕдзӕй)	12,2	21,5	9,1	7,9	8,5	8,7	15,7
Ӕфсӕйнаг	98,6	98,8	97,4	97,4	96,9	96,7	97,0
Ӕдзӕмӕ ӕмбӕлӕн	83,1	89,3	86,6	88,1	84,3	85,7	88,3
Ӕдзӕмӕ ӕмбӕлӕн	81,8	88,2	86,7	83,6	84,2	81,6	80,6

3.8. Ин лыстедзӕн лыдзтӕн Ѳ ӕ ӕфтӕтыбӕ дзӕфӕнӕн ӕ ӕфӕнӕ ӕ ӕфтӕтыбӕдзӕн лыстӕ лыстӕ Ѳтӕдзӕфӕдзӕфӕнӕн Ѳ ӕмбӕлӕн Ѳ ӕгӕдӕг ӕгӕстӕгӕ дзӕфӕ ӕгӕстӕнӕ ӕмбӕлӕн

(Ирон ӕмбӕлӕдзинад ӕвзаг ӕвзӕгӕй; ӕ'ппӕтӕй %)

	2000	2005	2009	2010	2011	2012	2013
	Ин'дз фӕнӕн ӕгӕстӕнӕн ӕ ӕфтӕфӕ'н ӕфӕнӕн Ѳ						
Ӕдзӕфӕнӕн ӕмбӕлӕн ӕ							
(ӕз ӕмбӕ'ӕдзӕй ӕмӕ)	26,3	36,8	53,9	55,1	56,7	57,5	60,3
Ӕдзӕмӕ	29,0	18,8	19,3	19,7	20,3	22,3	22,5
Ӕмбӕлӕн	33,8	49,5	58,2	60,1	62,8	62,7	62,4
Ирон ӕмбӕлӕн	38,6	21,7	20,4	16,9	16,7	14,9	13,4
Ӕдзӕмӕ	6,8	3,4	2,4	2,3	2,1	2,0	1,8
	Ӕгӕстӕгӕнӕн Ѳ ӕдзӕфӕнӕн ӕдзӕдзӕй						
Ӕдзӕфӕнӕн ӕмбӕлӕн ӕ							
(ӕз ӕмбӕ'ӕдзӕй ӕмӕ)	73,7	63,2	46,1	44,9	43,3	42,5	39,7
Ӕдзӕмӕ	71,0	81,2	80,7	80,3	79,7	77,7	77,5
Ӕмбӕлӕн	66,2	50,5	41,8	39,9	37,2	37,3	37,6
Ирон ӕмбӕлӕн	61,4	78,3	79,6	83,1	83,3	85,1	86,6
Ӕдзӕмӕ	93,2	96,6	97,6	97,7	97,9	98,0	98,2

3.9. Ч lstdzʕ lslztθ tʃ tsɢtsdźə 'w ʔlzнtsвɔʃ lsθ tʃlsɔʃʏ' LθʕΘlsj ɢtstɕ'w dʒɔʃ ɢtsfɡʃ tsнΘtɕfɡə υ ʕ tθΘ dɤʃ

(dɤΘʕ 'dʒ ʏ' tɤtsʕlz; ə'нftslsʕ'ə нts LΘɢΘdź dɤs' ʏɔffj dź dɤsfɡs')

	2000	2005	2009	2010	2011	2012	2013
				Ч 'dź fŋʕ tsɢtsfɡʃ tsнΘtɕfŋʕ ' tʃ'нtʃ tɔʃ' dʒfɡə Θ			
ʃ j dzʃʕΘtɤtsɢΘlsΘ							
ʔlzнtsвΘ	53,5	38,3	33,7	34,0	34,1	32,4	31,7
lz lstsdʒz ʏʃfɡźz							
ʕtstɤtsəʃ	37,3	23,8	22,1	22,4	22,6	22,5	22,5
Ч əʃdź	31,6	36,9	43,7	45,5	45,0	46,9	49,0
ʃ 'əʏ' lsΘʕtsLʃ	22,0	16,6	17,2	17,2	16,7	15,3	14,3
ʒ tsdź	35,6	17,7	11,1	10,0	9,3	8,6	8,2
ʒ tɤtsdź	0,5	0,7	1,8	1,4	2,2	2,4	3,0
ɿ lsʃʏw	20,5	41,1	52,4	54,2	52,7	55,1	57,4
ɹ нʏ tsdzʃ	11,7	5,5	3,6	3,3	2,9	2,6	2,4
				ɻ tsfɡʃ tsнΘtɕfɡə ΘdɤΘfj dʒ dɤźw			
ʃ j dzʃʕΘtɤtsɢΘlsΘ							
ʔlzнtsвΘ	46,5	61,7	66,3	66,0	65,9	67,6	68,3
lz lstsdʒz ʏʃfɡźz							
ʕtstɤtsəʃ	62,7	76,2	77,9	77,6	77,4	77,5	77,5
Ч əʃdź	68,4	63,1	56,3	54,5	55,0	53,1	51,0
ʃ 'əʏ' lsΘʕtsLʃ	78,0	83,4	82,8	82,8	83,3	84,7	85,7
ʒ tsdź	64,4	82,3	88,9	90,0	90,7	91,4	91,8
ʒ tɤtsdź	99,5	99,3	98,2	98,6	97,8	97,6	97,0
ɿ lsʃʏw	79,5	58,9	47,6	45,8	47,3	44,9	42,6
ɹ нʏ tsdzʃ	88,3	94,5	96,4	96,7	97,1	97,4	97,6

3.10. Ј fnjдtsə dz⁄ ⁄Θtə⁄Θ⁄ lsj tə⁄fnjsə⁄ ⁄ fn'jdz fnj ⁄ ⁄ ⁄ нtsdзtsgtsfnjftsнΘtəfnjsə υ ⁄ tə⁄Θ'dдf

	2005	2011	2012	2013
υ fn'j нtsdзtsgtsfnjftsнΘtəfnjsə Θ				
нj tej нdz⁄ ⁄ tətsLdз'tə tjdtsh ' Lj dзdz нtsdзtsgtsfnjftsнΘtəfnjsə Θ, gΘ	1,08	1,21	1,22	1,18
Y Θfnj⁄ ⁄ Θ Lj dзj dz dдf⁄ ⁄ υ⁄Θfnjts⁄ ⁄ -tjΘ'ə lsΘ tstej dдtsə⁄Θdдf⁄ ⁄ н'dz'dдs⁄ ⁄ lz LΘgΘdz dz⁄ ⁄ tjdtsh ' Lj dзdz нtsdзtsgtsfnjftsнΘtəfnjsə, ə'нfnjslsə⁄ ⁄ 'ə	42,3	46,8	46,1	46,6
нj tej нdz⁄ ⁄ LΘgΘdz dдf⁄ ⁄ tətsLdз'tə Lj dзj dz dдf⁄ ⁄ υ⁄Θfnjts⁄ ⁄ -tjΘ'ə lsΘ tstej dдtsə⁄Θdдf⁄ ⁄ н'dz'dдs⁄ ⁄, gΘ	3,05	2,92	3,15	3,04
ɿ tətsujdдsdзj fnjf'ə ə'нdдsh j dдdz⁄ нtsdзtsgtsfnjftsнΘtəfnjsə, h ts tsu⁄'dz⁄ ⁄ ⁄ ⁄ ls w⁄ ⁄ 'fnjs ˇ tədzdдsdz fnjts'⁄ ⁄ Lj dзj dz dдf⁄ ⁄ н'dz'dдs⁄ ⁄ w⁄ ⁄				
нtsBtədz	21,2	23,9	24,8	24,3
fnj tej нdz⁄	73,7	70,7	70,9	72,3
tjtsgΘdдdz	5,1	5,4	4,3	3,4
ɿ tətsujdдsdзj fnjf'ə ə'нdдsh j dдdz⁄ нtsdзtsgtsfnjftsнΘtəfnjsə, w⁄ ⁄ ' tsuqsdz⁄ ⁄ ⁄ ⁄ ls				
uqsdдsə'⁄ ⁄ cf	50,9	49,2	50,1	50,5
x| 'dдf⁄ cf	49,1	50,8	49,9	49,5
нj tej нdz⁄ ⁄ ə'⁄ ⁄ gtsdz⁄ ə нtsdзtsgtsfnjftsнΘtəfnjsə, tətsдs⁄ ⁄ 'ə	60	59	58	58
uqsdдsə'⁄ ⁄ 'ə	56	55	55	55
x| 'dдs⁄ ⁄	63	62	61	61
**υ lstsdзdz uqfnjdz нtsdзtsgtsfnjftsнΘtəfnjsə ΘL tjdдsh j⁄ ⁄ ⁄ ⁄

3.11. ţ tsɩʃtsнʻdzfŕjdz fŋ Ʒ cʃ̄ нtsdʒtsɢtsfŋʃtsнΘtɛfŋʒə υ Ʒ tɛΘ̌dzʃ ɩΘtʃdzʃʰ ǰʷ ɩǰdʒdź

(ə'нfŋslsƷ'ə)

	ş 'dz Ʒ 'fŋʒʲ нtsdʒtsɢtsfŋʃtsнΘtɛfŋʒə				ɿ dzʃʰ Θɩǰdʒdź нtsdʒtsɢtsfŋʃtsнΘtɛfŋʒə			
	2005	2011	2012	2013	2005	2011	2012	2013
ʃ tsdʒtsɢtsfŋʃtsнΘtɛfŋʒə Θɩ tʃdzʃʰ ǰʷ ɩǰdʒdź, ɢΘ								
нts 0,50	**50,8**	**50,6**	**50,2**	**52,6**	**13,6**	**11,9**	**11,6**	**12,3**
lz lstsdʒlz ʋʃfŋdź								
нts 0,25	22,4	23,5	23,7	26,6	3,3	3,3	3,2	3,8
0,26-0,50	28,4	27,1	26,5	26,0	8,6	8,6	8,4	8,5
0,51ï 1,00	**30,3**	**27,3**	**27,0**	**25,9**	**16,9**	**16,0**	**15,7**	**15,6**
в'dz ʰ ǰ 1,00	**18,9**	**22,1**	**22,8**	**21,5**	**71,0**	**72,1**	**72,7**	**72,1**
lz lstsdʒlz ʋʃfŋdź								
1,01ï 5,00	16,0	18,8	19,3	17,9	28,2	31,4	31,3	30,2
5,01ï 10,00	1,7	2,0	2,2	2,2	11,1	11,5	12,3	13,1
10,01 ' в'dz ʰ ǰ	1,2	1,3	1,3	1,4	26,9	29,2	29,1	28,8

3.12. ş tsdʒʃΘƷ lsdźfŋʒʲ tɛtsɩlsΘʲ lzə Θlzdźʷ ɩǰdʒǰdź dzʃ̄ нʻdźʷ dzsƷ fŋ́jdź fŋ Ʒ cʃ̄ нtsdʒtsɢtsfŋʃtsнΘtɛfŋʒə υ Ʒ tɛΘ̌dzʃ

	2005	2011	2012	2013
υ fŋ́ нtsdʒtsɢtsfŋʃtsнΘtɛfŋʒə Θ				
ʃ tsdʒtsɢtsfŋʃtsнΘtɛfŋʒə Θ, ɩǰdʒǰdź dźʃ нʻdźʷ dźʃ Ʒ cʃ̄ʷ Ʒ cʃ̄ ɩdzΘ̄tsнʷlsʲ fŋʲ dźǰ ə 'нcʃdzsdʒlz dʒΘfŋʃə', ə'нfŋslsƷ'ə	44,5	45,5	44,7	43,1
ʉ ǰ tɛǰ нdźʷ ə'ннΘdźǰ dźfŋʒʲ ɩǰdʒǰdź dzʃ̄ нʻdźʷ dzsƷ, Ʒ dʒ	1,7	1,6	1,8	1,7
υ lstsdʒlz ʋʃfŋdź нtsdʒtsɢtsfŋʃtsнΘtɛfŋʒə Θɩ tʃdzʃʰ ǰʷ ɩǰdʒdź в'dz ʰ ǰ 1,00 ɢΘ				
ʃ tsdʒtsɢtsfŋʃtsнΘtɛfŋʒə Θ, ɩǰdʒǰdź dźʃ нʻdźʷ dźʃ Ʒ cʃ̄ʷ Ʒ cʃ̄ ɩdzΘ̄tsнʷlsʲ fŋʲ dźǰ ə 'нcʃdzsdʒlz dʒΘfŋʃə', ə'нfŋslsƷ'ə	92,8	95,2	94,5	93,6
ʉ ǰ tɛǰ нdźʷ ə'ннΘdźǰ dźfŋʒʲ ɩǰdʒǰdź dzʃ̄ нʻdźʷ dzsƷ, Ʒ dʒ	2,3	2,1	2,1	2,2

3.13. Դասընթացներ ուսուցիչների թվաքանակը ըստ տարիների

(տոկոսներով)

	2005	2011	2012	2013
Ուսուցիչներ ընդհանրական կրթության				
Դասավանդում ընդհանրական կրթության, այդ թվում				
մասնագիտական կրթությամբ				
բարձրագույն	89,6	89,3	90,0	93,3
հատուկ միջնակարգ	33,6	31,8	31,4	30,0
միջնակարգ	66,9	72,7	73,8	75,7
Դասավանդում: մասնագիտությամբ				
ընդհանրական կրթության, ֆիզիկական				
դաստիարակության ուսուցիչներ	1,8	0,6	0,4	0,7
Ուսուցիչներ դասավանդում ընդհանրական կրթության ծրագրերով 1,00 դասաժամ				
Դասավանդում ընդհանրական կրթության, այդ թվում				
մասնագիտական կրթությամբ				
բարձրագույն	89,9	87,7	88,3	92,4
հատուկ միջնակարգ	47,8	48,2	47,7	45,0
միջնակարգ	74,1	78,7	79,4	80,4
Դասավանդում: մասնագիտությամբ				
ընդհանրական կրթության, ֆիզիկական				
դաստիարակության ուսուցիչներ	0,4	0,2	0,1	0,1

3.14. Լրացուցիչ դասընթացներ անցած ուսուցիչներ ըստ տարիների ուսուցիչներ դասավանդում ընդհանրական կրթության ծրագրերով

(տոկոսներով)

	Ուսուցիչներ դասավանդում ընդհանրական կրթության				Ուսուցիչներ դասավանդում ընդհանրական կրթության 1,00 դասաժամ			
	2005	2011	2012	2013	2005	2011	2012	2013
Դասավանդում ընդհանրական կրթության, ֆիզիկական դաստիարակության								
դպրոցական	56,2	56,1	56,7	56,0	66,8	68,4	69,2	70,0
տարածաշրջանային	89,0	83,4	85,4	83,3	93,7	90,4	91,0	91,0
լրացուցիչ դասընթացներ անցած	86,7	86,3	85,2	85,2	86,8	88,0	88,1	88,8

3.15. դ ʜ ʻ Ղ fդվ ձ dձ dձ ʷ ts Ֆ tզ j dշ ʃ Ֆ ʟ Օ Ֆ tsʜ ʻ ə ʟ j ʷ ʷ j Ֆ ʟ sc ʃ ə dձ sՀ ts ə j ʜ j dձ dձ ʷ Գ ts fդ ʃ tsʜ Օ tև fդ ʃ ə Օ fդ j dձ fդ j Ֆ ʟ c ʃ dշ ʃ ʜ tsdշ tsՀ ts fդ ʃ tsʜ Օ tև fդ ʃ ə Օ dշ ʃ υ Ֆ tև Օ j dձ ʃ

(ə ʻ ʜ fդ ʃ ʟ s Ֆ ʻ ə)

	υ fդ j ʜ tsdշ tsՀ ts fդ ʃ tsʜ Օ tև fդ ʃ ə Օ				υ ʟ tsdշ z υ ʃ fդ j dձ ʜ tsdշ tsՀ ts fդ ʃ tsʜ Օ tև fդ ʃ ə Օ ʟ tʃ dձ s ʰ j ʳ ʟ j dշ dձ 1,00 Գ Օ ʻ ʁ ʻ dձ ʰ j			
	2005	2011	2012	2013	2005	2011	2012	2013
ʃ tsdշ tsՀ ts fդ ʃ tsʜ Օ tև fդ ʃ ə Օ, ʰ ts								
ə c ʃ Ֆ ts tև c ʃ fդ j ts ə z ʳ ʳ ʃ								
ʁ j ʟ tʃ dձ z ʃ dձ c ʃ Ֆ ts ʁ tև ts ʁ ʻ ʃ ts Ֆ								
ʟ j dշ dձ	12,8	5,2	5,2	5,4	12,9	8,5	7,4	8,6
tև Օ Ֆ ts dձ s ə Օ dձ fդ j tև dշ c ʃ								
fդ j dձ fդ j Ֆ ts Գ ts fդ ʃ tsʜ Օ tև fդ j Ֆ c ʃ Ֆ								
tև ts fդ j dձ c ʃ dձ	27,1	27,3	27,7	26,1	27,3	29,8	28,2	26,1
ə Օ ʃ dձ z ə Օ dձ dձ ʷ ˇ tև z dձ s ʻ ə	3,4	2,8	4,3	2,1	4,4	3,7	5,0	2,7
fդ j ə ts ʟ dշ ʻ dձ z	49,4	58,5	60,1	56,4	55,7	65,1	66,8	65,7
ʻ tև c ʃ Գ Օ υ ʻ ʳ ʟ j dշ j dձ z	8,1	4,9	4,2	4,0	6,7	3,9	4,0	4,8
tʃ dշ j dշ ʻ dձ dձ c ʃ Ֆ tʃ dձ ʜ dձ c ʃ Ֆ ʻ ə	31,7	16,3	11,4	11,7	36,4	27,5	20,2	20,3
ʰ ʟ sձ z υ dշ j ʟ Օ ʃ dձ ʜ dշ j dձ dձ ʷ								
ʟ s ə Օ tև c ʃ dձ	37,2	17,0	15,6	16,4	39,2	29,9	28,9	29,1
ə j ʟ s j tև c ʃ dձ Օ tև dձ tʃ j tզ j ə ʻ tև Ֆ c ʃ	71,6	51,3	50,4	50,9	79,9	73,7	70,9	72,0
fդ j Օ dձ ʟ s Օ tև dձ z ts ʁ tև ts ʁ Ֆ ʟ z								
ʟ s Օ tև c ʃ dձ dձ c ʃ υ ʃ ʳ Ֆ c ʃ Ֆ								
tʃ tև c ʃ dշ ʰ j dձ	66,3	59,6	59,6	59,3	69,1	76,8	73,9	75,4
fդ j Օ dձ ʟ s Օ tև dձ c ʃ Ֆ ts dձ s tև ts dձ								
ʷ Ֆ ts fդ j s ʻ dշ ts dձ s Ֆ Օ	48,5	23,9	22,4	21,9	51,8	42,2	39,9	37,9

3.16. դասընթացներ ուսանողական կազմի քանակի դինամիկան ըստ ուսումնական տարիների

(հազար մարդ)

	2005	2011	2012	2013
ընդհանուր թվաքանակ				
դասընթացներ ուսանողական կազմի քանակի նկատմամբ	100	100	100	100
այդ թվում՝				
տարեսկզբի	6,9	5,2	4,7	5,2
հաստատված	48,5	56,3	54,1	51,4
ավարտած	44,6	38,5	41,2	43,4
այդ թվում՝ հազար բնակչի հաշվով 1,00 գծով				
դասընթացներ ուսանողական կազմի քանակի նկատմամբ	100	100	100	100
այդ թվում՝				
տարեսկզբի	4,4	3,2	6,8	5,8
հաստատված	60,8	63,8	56,3	55,6
ավարտած	34,8	33,0	36,9	38,6

3.17. Ֆինանսական աջակցություն ստացող դասընթացներ ուսանողական կազմի ըստ տարիների

(հազար մարդ)

	Այդ թվում՝				Դրանցից՝			
	2005	2011	2012	2013	2005	2011	2012	2013
Դասընթացներ ուսանողական կազմի, հազար մարդ								
տարեսկզբի դրությամբ	8,2	8,1	7,6	8,6	5,5	6,1	7,5	7,6
ավարտած	3,1	2,2	1,5	1,1	3,6	2,1	1,7	1,1
մեկնարկած	6,9	8,9	10,6	13,9	6,9	10,9	10,5	13,0
տարեսկզբի դրությամբ հաստատված	41,8	54,0	55,6	54,0	24,9	37,0	38,8	36,6
ավարտած	24,6	18,7	17,2	16,4	22,7	21,9	21,6	23,0
տարեսկզբի դրությամբ	14,2	7,6	7,6	2,5	19,5	19,5	17,6	16,8
Դասընթացներ ուսանողական կազմի, հազար մարդ								
մեկնարկած տարեսկզբի	1,0	0,4	0,6	0,5	4,9	2,1	2,1	1,7
Դասընթացներ ուսանողական կազմի								
մեկնարկած հաստատված	0,2	0,1	0,0	0,0	0,8	0,4	0,2	0,2

९ tstatslsʕ ʻ dʒjlstsнtsdtsɡʻuɖʑ tʃtsʷ fɡɡjdɡdɡʷ tsʕ tɡjdʒʃ⁻ fɡʃsʕlsɖfɡʃsɖʃuɖɡʃ⁻ tʃtsʕ ʕlɖɡʃʕʻə

ɻ tsfɡʃtsнʕtɡfɡʃs əʕ dɡʕfɡjdɡjdɡdɡʷ (нtsdɡtsɡtsfɡʃtstɡнʕtɡfɡʃs əʕ) ï fɡʃʕʕlzʃdʑfɡʃsˢ tsfɡjʙ (ʕʙts tsнdɡʕ tsfɡʃsʙʕ), ʷʕʻ tʃtatsɤʃɖəʕʃ lsˢ ʻ əjнlzlsˢ tɡʕlʃtsdʒ ɡtsfɡʃtsнʕtɡfɡʃsəts, dʒʕʃ lsˢ fɡʃʻdʑdʑ əɖʃlstɡʕlsɖʃ dɡʕ ⁻ʕtɡuʃzəʕdɡdʑʷ, lzlstɡɖʃdʒʕdɡdʑʷ ɤʃɖʃlsdɡʕ υ fɡʃʷjtɡʻ fɡjdʑfɡʃʕtsɡtsfɡʃtsнʕtɡfɡʃʕtsɡts əɖʃtatsʙdɡʃuʃləʕʕ ɡtsfɡʃtsнʕtɡfɡʃsəʕ dɡʕfɡjdɡjdɡdɡʷ əɖʃʕstɡʃfɡʃstsəlzˢ lsˢ ʃjdʒʃʑ нdʑʷ əjнjdɡdɡʷ tsfɡʃsʙɖʃfɡʃstsɡts fɡjdʑʷdɡfɡʃʕtsɡts ɡtsfɡʃtsнʕtɡfɡʃsəʕ, ʕtsdjʕlsɖədɡtsɡts fɡʃʕʻədɡʃuʃləʕʕ ʻ ɡtstatsнdɡʃuʃləʕʕfɡjdɡtsʕtsfɡjdɡdɡʷ lsʕ əɖʃtʃʕfɡʃʕdɡdɡʷ ⁻lzнtsʙɖʃ, əjнjdɡdɡʷ lstsəʕtɡdɡtsɡts əɖʃtatsʙdɡʃuʃləʕʕ

ɻ ʕdɡtsəʕ tʃtatsнlzʕʃuʃʻʷ ə ɡtatsʰ tsəʻʔ tsuʃʻdɡuʃʻ lz tʃtsfɡʃsʻʔdɡʃ⁻ uʃʻdɡʕ⁻ əɖʃʃdɡʕuʃjdɡʕʕ ʷʕ fɡʃzdʒʕʕ tʃtatsнlzʕʃuʃʻʾ tatsfɡʃdzʃɖdɡdɡʃuʃləʕʕ ʻ lsəʕtɡɖʃdɡdɡʃuʃləʕʕ ɻ tsfɡʃsʻʔdʑ uʃʻdɡʃ tsнjtɡɤʃʕdʑʷ ʷʕ fɡjtɡjнdʑ tsʃəʕʕjdʑ uʃʻdɡʃ lstsəʕtɡdɡtsʾ (tɡʃdɡʕtsəts') lsʕ dɡjlstsəʕtɡdɡtsʾ uʃʕfɡʃsʃɖʃ tʃtatsнlzʕʃuʃʻʾ fɡjdʑfɡʃʕtsɡts ɡtsfɡʃtsнʕtɡfɡʃsəʕ ɻʕ tʃtsfɡʃsʻʔdʑ uʃʻdɡʃ tʃtatʃʔdʑʷlsˢ fɡjtɡjнdʑ uʃʻdɡʃ 2010 tatsʕlz, ʷʕʻ tatsʃtatsʙdɡjdʑ ⁻ jtɤʃʕtsdʒfɡʃsʕlstsdʒ υ ʕtɡʕdɡʃ tɡʕtsdʒ ʃ dɡʕlzʕtsəts-нtsfɡʃzнdɡʃdʒ ʻdɡʃsʃɖʃlslzlstsdʒ fɡʃsʕlsɖfɡʃsʃɖʃlslz υ ʕtɡʕdɡʃ lsʕ udɡʃsʃɖʃlslzlstsdʒ jʕtsdɡtsdʒʻʕʃ l ɸ l υ ʕtɡʕdɡʃ, ʃʕlsəjtɡнɤjdʑ ʔ əəjнjdʑ ə нˢʙ dɡʕʕʕtsdʒ ⁻ jtɤʃʕtsdʒfɡʃsʕlsz υ ʕtɡʕdɡʃ ¯ 13 əˢн 23 cˢuɖʑʷ 2007 tatsʕlz.

ʃ ʙfɡʃɡʃ tʃtatsнlzʕʃuʃʻʾ tatsfɡʃɖʃɖdɡdɡʃuʃlsəʕ əɖʃʃdɡʕuʃʕʕ lsˢ fɡʃʷ tsʙfɡʃɡʃtsdʒ əʕdɡtsətsɡts ʃʙtstɡdz fɡjdʑfɡʃʕtsɡtsfɡʃtsнʕtɡfɡʃʕtsʃ⁻ ʕlzdʑlsʃzlzɡ, ʷʕʃʔ tsuʃʻdʑ ʻlsˢ fɡʃʷ əʕ tʃtsfɡʃsʻʔdɡʃ⁻ uʃʻdɡʕ⁻. ʕ tɡʕʻdʒ lstsɡts, нts əʕdɡtstsfɡʃsʻ ʃʙtstɡdz əʕ нʕdɡtsdʒʑ tatsuʃʻ нtsнʕ lsˢ fɡʃʷ əʕdɡtsʻfɡʃsˢ əɖʃtatsʰ lzəʕdɡdɡʷ dʒtsdɡtsнʃ⁻ ʙʕɡʕststɡʻuɖʃ⁻ dɡʕfɡʃʕнɤjdʑ lʕtɡʕʻʕ, əʕdʑˢ uʕˢ uʃ əʕdɡtsʻfɡʃsˢ lʕʕdɡʕнʕʃ ʻ əɖʃtatsʰ lzəʕdɡdɡʷ нts tʃdɡtsнtsdɡtsfɡʃtsɡts əʕʕlz ʙʕɡʕststɡʻuɖʃ⁻ dɡʕfɡʃʕнɤjdʑ.

ʃ ʙfɡʃɡʃ tʃtatsнlzʕʃuʃʻʾ ls əʕtɡʃɖʃɖdɡʃuʃls əʕ əɖʃʃdɡʕuʃʕʕ lsˢ fɡʃʷ ʕʻdʑʕʻfɡʃsˢ tsнjtɡɤʃʕdɡtsɡts tʃtɡʃtʃdɡtsнlz ʻ tsʙfɡʃɡʃtsdʒ tʃtɡʃtatsfɡʃslz əɖʃtatsʰ jdɡtsɡts lʕʕ tɡʕʻʕ dʒtsdɡtsнdʑʷʕʕ ⁻lzнtsʙɖʃ, tʃtɡʃtatsfɡʃslz нtstatsfɡʃdɡtsʾ ⁻lzнtsʙɖʃ, tsнjtɡɤʃʕdɡtsɡts əʕ tɡjlzdʑlsʕlsʕʻ ʾʾ əʕнɡtsнʕʻəɖʑ, ʕlsʕʕtsɤʃ ʕʻdʑʕtsfɡʃsˢ dʒtsdɡtsʕʕ, ətsəɖʃ, ʷʻuˢ lsʕʻdʑʰ tsʾ tʃtatsнlzʕʃuʃʻʾ lsəʕtɡɖʃɖdɡdɡʃuʃləʕʕ tsнjtɡɤʃʕdɡtsʾ əʕ tʃtatsuʃjfɡʃ ɡtsfɡʃtsнʕtɡfɡʃʕtsɡts əɖʃʕstɡʃfɡʃsʕlsʕʕdɡdɡʷ ⁻lzнtsʙɖʃ lsʕ tʃlsɖʃuʃʻ ʻ dʒjʕ tʃtsəʼʷLʕdɡtsʾ L ʾʾ Lʕʙtsʻdʒʕ ʃ ʙfɡʃɡʃ tʃtatsнlzʕʃuʃʻʾ lsəʕtɡɖʃɖdɡdɡʃuʃləʕʕəɖʃtɡʃuʃʕʕ lsˢ fɡʃʷ əʕ ɡtatsʰ tsəʻʔ tsuʃʻdɡuʃʻ Lʕtʃtsfɡʃsʻʔdɡʃɖʃɖʃ uʃʻdɡʕdʒʃ.

ʕʻdʑ fɡʃʕtsɡtsfɡʃtsнʕtɡfɡʃʕʻ lzɡʻннʷ ï Ljdʒjdʑdʑdʑʕ нʻdʑʷdʑʕʃ, ʷʕʻ fɡʃʃfɡʃsjdʒʕlsɖʃuʃdɡtsəʃɖʃɖʃ əɖʃʕstɡʃfɡʃstsəlzˢ lsˢ fɡʃʷ нdʑʷ tsнjtɡɤʃʕdɡtsʾ fɡjdʑfɡʃʕtsɡtsfɡʃtsнʕtɡfɡʃʕtsʾ tʃtatsнlzʕʃuʃʻʾ. ɻ tsdɡʃ fɡʃdʑʕнʕʃ lsˢ fɡʃʷ L tʃdɡtsʰ ʻ tɡʻdɡdʑ, ʙʕɡʕststɡʻuɖʃ⁻ dɡʕfɡʃʕнɤjdʑ, fɡjdɡtsɤʃʕsjʔ ʻ tʃʕfɡʃtsəɖʃʰ , tʃjtɡjtɡjdɡtsɡʻə.

ɻ ʕdɡtsəɖʃʔ Lʙʻtɡʕʃ fɡjdʑfɡʃʕtsɡtsfɡʃtsнʕtɡfɡʃʕʃɖʃ⁻ ʕlzdʑlslzlɡʕʃ lz ɡtsfɡʃtsнʕtɡfɡʃsəʕ⁻ dɡʕfɡjdɡjdɡdɡʷ əɖʃʃdɡʕuʃʕʕ lsˢ fɡʃʷ dɡʕʕ tsfɡʃtsəʻ нʕdɡtsʃ⁻ tʃtatsʕ tatsʃdʒʻtɡʃ tʃtsfɡjədɡtsʃ⁻ tʃdɡtsʰ lz uɖʃ⁻ ɡtsfɡʃtsнʕtɡfɡʃsəʕ⁻ ʻ fɡjtɡjнdʑ lztatsɤʃʕʕʔdʑfɡʃsˢ L 1 ɡʕʕ Lʻʙtɡʕʃtsʾ tʃdɡtsʰ ʻ Lʕʕdʒʕsjtɡʻʕʃtsʕʃ əɖʃʙʻtɡʕʃtsəɖʃ⁻ fɡʃʃtsfɡʃsjtɡjɤjdʑ нtsdʒʕʕʔ dʑʕʃ⁻ ɡtsfɡʃtsнʕtɡfɡʃsə. ɻ ʕdɡtsəɖʃʔ LʙʻtɡʕʃLjtɡdɡtsəɖʃ⁻ ʕlzdʑlslzlɡʕʃtsʕʕLlzʻlsˢ fɡʃʷ lz əʕLʻ tʃʻfɡʃʕʷ нtstatsʙʕɡʕʃ, ʕɤlzʕʕtatsəɖʃ⁻ ʙlzɡʕʷʕʕʻə (ʷʷʕtɡʃuʃʻʾ) - ʙjL Ljdʒʑʻ нtsdʒʕʰ tsʕ.

ʕjtɡjнdʑʷ lztatsɤʃ ʕʔdʑfɡʃs ɻ fɡjdʑfɡʃʕtsɡtsfɡʃtsнʕtɡfɡʃʕʃɖʃ⁻ ʕlzdʑlslzlɡʕʃ L 1 ɡʕʕ Lʻʙtɡʕʃtsʾ tʃdɡtsʰ ʻ tsʙuʃfɡʃjdʑʕʕəuʃjdɡtsdʒtɡʕʃ⁻, əɖʃ⁻tsнʷuʃʃ L əʕdɡtsətsɡts LʙtstɡdzL tsfɡʃdɡtsəɖʃ⁻, tʃtsəlststɡdɡʃ⁻ ʻ dʒʻɤʃtɡʷнdɡʃ⁻ tʃtsfɡjəʻə lsʕʷʷʕlsɖʃuʃdɡtsLʻʙtɡʕʃtsʾ tʃdɡtsʰ ʻ нʕdɡtsʾ ʕlzdʑlslzlɡʕʃ.

ɻ tsɡtsdʑəʼʷ ⁻lzнtsʙɖʃ fɡʃʕdɡtsdʒdɡʕ 1 fɡjuʃdʑʷ əfɡʃʕdɡtsəədʑ ʻlsˢ fɡʃʷ dɡʕtsfɡʃtsəʻʰ tstɡʻuɖʃtsɡts tsʙdʑʕlz ⁻lzнtsʙɖʃ lsʕ tʃlsɖʃuʃʻ lz нtsdʒʕʕ dʑʕ⁻ ɡtsfɡʃtsнʕtɡfɡʃsəʕ⁻ fɡjdʑfɡʃʕtsʾ dʒʻfɡʃuʃjətsfɡʃsʻ, lsʕ tɡʕL ə 5 tatsʕʻə ʾʾ tʃjtɡjtʃɖʃɡʃlz нtsdʒʕʕ dʑʕ⁻ ɡtsfɡʃtsнʕtɡfɡʃsəʕ⁻ lz dʒʻfɡʃʕʃ⁻ dɡʕfɡjdɡjdɡdɡʃ⁻ tʃlzdɡʕlsʕʕ⁻ ʻ əʕdʑˢ uʕˢ tʃtsɡtsdʑəʼʷ əfɡʃ⁻ əʕtsəɖʃ⁻ ɡtɡdzʃ əʻнʃtsəʻнdɡtsɡts əɖʃнlz ⁻lzнtsʙɖʃ.

ɻ ɖʃtatsʙdɡdɡʃuʃls əts dʒʷ fɡʃʕ əʕdʑˢ uʕˢ dʒʷfɡʃs əfɡʃ⁻ əɖʃнʻə ⁻lzнtsʙɖʃ ʻ tʃlsɖʃuʃʻ. ʃ ʕdʑˢ dɡʕəjнjdʑʷʕʕ lstsəʕtɡdɡtsɡts, lsʕʕ ʻ ədɡzlstɡʻʰ dʑtsɡtsfɡʃtsнʕtɡfɡʃʕtsɡts Lʕʙtsˢ ⁻lzнtsʙɖʃ ʻ tʃlsɖʃuʃʻ.

ɻ ɖʃtatsʙdɡdɡʃuʃls əts dɡtsdɡtsʕʕ ⁻ʕtɡʕʕlsjtɡɖʃLlzʻlsˢ fɡʃʷ ʷʷʕlsɖʃuʃdɡtsʕ dɡʕнtsʻdɡdɡʃ ʕtstatsəʼʷuɖʃdʒʕ ʕtsLʷuɖʃdʒdɡtsdɡtsʕtsdʒʕ dɡjLʕdɡjɤjdɡtsəʻнlstsɡts, uɖʃ ʙlzdɡtsətsdɡtstɡjʕʕdɡlzLtsəʕdɡtsʕ, ʕʙtsuʕfɡʃsɖʃdʑʕʔtsɡts ʙlzdʑʕ əɖʃʕstɡʃfɡʃsʕdʑʕ lz ɡtsfɡʃtsнʕtɡfɡʃsəʕ⁻ dʑʕ əɖʃʃtsˢ əʕdɡtsdʑʷ lsjdʑʷlsʕdɡʒ ʻ tʃtstatsfɡʃʷlsʕdɡʒ ʃ tsdɡtsʕʕ, ʷʕjʃ əɖʃfɡjʒʕʕlsʕdɡjʃ lsjdʑʷlsʕdɡʒʃ tʃtɡʃ ʾ⁻ tʃʻнfɡʃsfɡjdɡtsdʒʑ lzlstɡʃdʒʕdɡdʑʑ lz tʃtatsнlzʕʃuʃʻˢ dɡjʃ Lʕtɡʕʃtsəlzˢ lsˢ fɡʃʷ.

Л ɑʃtɑtsʙdɑʃɥlɜ ɜtɜ ɜtɜɜdɑʃ ɜʕɜdʑ ɥʃʊʃ ɜfɾɟ ʷʷʊʕlɜʃɥʃɥdɑtɜ dɑʃfɾɟɜtɑʃʞɟɟdɑʑ tɜɜɟɥʃʑ, ʕtɜʟʷɥʃʑ ɜtɜɜdɑʑ ʻ ʕtɜʟʷɥʃʕ tʃʃʑ⸗, dɑɟʟʊdɑɟʞɟdɑtɜ ɜʻʜ lɜtɜɜɑtɜ, ʙʃʑdɑʊ ɜtɜdɑʊ tɑɟʊdʑʟtɜɜʊdɑʊ ʊʙtɜ ɜʃʕtɜtɑʃfɾɟɜʊdɑʊ dɑʊ ɜdɑʑlɜtɑʻʰ dʑɜtɜɑtɜfɾɟʃtɜʜʊdɑfɾɟʕʻ tʃtɜlɜtɑɟʙʃ. Л ʊɑʊ ɜtɜɜdɑʃ tʃtɜʜʊʃlɜʰ fɾɟʸ ʷʷʻʟʃɥʃdɑʊ (ɜʊɑʊ dɑɟdɑʃlɜtɜʾ ɜtɜɜdɑʃ), ʙɟʟtʃtɜfɾɟtɑɟʜdʑɜtɜ tʃʻfɾɟdʑʷ fɾɟɜtɑʃʞʃʃtɜɟɥʰ .

Л ɑʃtɑtsʙdɑʃɥlɜ ɜtɜ ʷʻɥʰ ɜʕɜdʑ ɥʃʊʃ ʾ⸗ ʟʙʻtɑ ʟʊ tɑʻʕ ɜʻʜ lʑfɾɟ⸗ ɜʃʃʜʻɜ ʜtɜdʑʊʰ dʑɜtɜʾ tʃlɜʃɥʃʻ, ɜʕɜdʑ ɥʃʊʰ ɥʃʃ ʷʔɥʷ, ʷʕʻtʃʻʰ dɑʃ dɑʊɜʻʜlɜɜtɜtɑɟdɑʑʷ tʃlɜʃɥʃʻ (ʻdɑʕlʑʙʊɥʻʷ lɜʊʻdʑʰ ɟ) ɜʰ lɜlʑʕʊ⸗.

ʜɟtɑɟʜdʑ tɜtɑʻɥdɑʃʔ dɑʊʜʻʔ dʑɜtɜdɜʕʊ dɑʊ tɜʜdʑ ʕtɜtɑtɜɜlʑ tʃtɑʃɜtɜʜʃʃlʰ fɾɟʸ ɜ tɑtɜʟtɑʊ⸗lʑdɑʕlʑ dɑʊ tʃtɜɑtɜdʑɜʷ ʕtɜtɑʻɜ dɑʊtʃtɜɥʊlɜtɜʕ tɑtɜʕlʑ, dɑɟʟʊdɑɟʞɟdɑtɜ ɜʻʜ lɜtɜɑtɜ, ɥʃʃ ʜtɜʾdɑʊfɾɟ ʕtɜtɑtɜɜʊɜ ʜʊdɑʃʔ tʃɟtɑʻtɜʜ.

ɟ tɑtɜʜʊɟ ⸗lʑʜtɜʙʃ lɜ ʊtʃlɜ ʃɥʻ, dʑɜtɜdɜʕʊ, ɥlʑʕtɑtɜɜʃ⸗ ʙlʑtɑʷʕʻɜ (ʷʷʊʙtɑʃɥdɑʃ⸗) ï ɥɟ tɜʙfɾʸɢʃ tʃtɑtɜʜlʑʕɥʻʾ, ʷʕʊtɑɟʊdʑʟtɜɜʊdɑʊɢtɜfɾɟtʃtɜʜʊtɑfɾɟɜʊdʑɜʃ dɑʊfɾɟdɑɟdɑʑʷ tʃɟtɑɟtɑtɜʙdɑʃdʑtʃʻʜtʃtɑʃʻ dʑfɾɟɜʊdʑɜ

ɻ tsdʌs ə dʒ lzʃ tɛΘ ə dʑdʌdʑʷ fɦsΘlsɔʃfɦsɔʃʇ ɔʃ lz ʃ ˢ ə ʻə fɦ ʇ ʻʔ tsʁdʌΘfɦs ʻ
ɻ ʻнн ʻdzfɦsΘlsɔʃfɦsɔʃʇ ɔʃ fɦ'dʑ fɦ ʇ tsɡ'ts ɡ'tsfɦʃ tsнΘtɛfɦs ə ΘlsΘ dʌΘ ə ʇ tsdʌʃʰ dʑ tsɡ'ts fɦj tɛj нtsə ɔʃʰ Θ

н lsΘlsɔʃfɦsɔʃ'ɻdʌʃʔ лв ʻtɛdʌʃʇ
ñн ʻdʑ fɦ ʇ tsɡ'tsfɦʃ tsнΘtɛfɦ ʇ Θн ʻʷ dʑ dʑfɦsʳ
ɡ'tsfɦʃ tsнΘtɛfɦs ə dʌΘfɦj dʒj dʌdʑʷ ʃ ˢ ə ʻə fɦ ʇ ts' tsʁdʌΘfɦs ʻò

ɻ Θtɛj нΘʇ ɻ ʻ,ʁ
ɻ ɔʃdʒtsə ʻdʌts' н ə ʻlsdʌΘdʌʃ uн Θdʑə dʌʃ

ɻ ʻнtʃ tsə ʻнΘdʑ dʌΘлΘəɔʃtʃ lzfɦʇ
z ΘdʌΘʔ ʃ ʁ вtsdʒʃtɛΘt tsdʒΘdʑə dʌΘ

ɻ ʻнtʃ ɔʃfɦΘdʌs нts нtɛdzʇ lz 28.11.2014tɛ ʌ tstɛdʒΘlsϕ -5.
ɻ Θtʃ ʻtɛ tsʷ fɦj lsdʌʃʔ. ɻ ΘtɛdʑlslztɛΘ-ʊ imj s New Roman.
ɻ tɛdzʇ tsʷ fɦj lsdʌʃʔ.ʊ ɔʃtɛΘɻ 6 tʃtɛʃdʒ